

ひかりほいくえん 支援センターだより5月

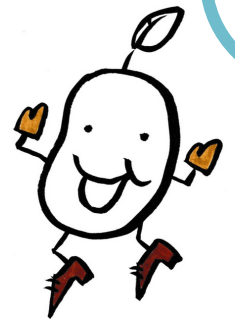

暖かい日も増え、新学期がスタートしました。

新しい環境にドキドキ！それは子どもも大人も一緒ですね。

最初は、気持ちも体も疲れてしまうこともあると思います。そんな時は、ぜひ支援センターでのんびりおしゃべりしたりしませんか？

スタッフ一同お待ちしております。初めての方もぜひ気軽に足を運んでください

どんなことしているの？

支援センターでは様々なイベントを企画！ヨガやリトミックの教室の他、ママの交流会、手形足形アートのような体験企画もやっています。ママ交流会では、テーマ別になっているので、同じ悩みを相談できたり、共有できたりできるのでおすすめです！またこんなことやって欲しいなど要望もぜひ教えてください。みんなが楽しく過ごせる支援センターに出来るよう努めていきます。

イベント情報

- 8日 0歳リトミック 10:30～11:00
 - 10日 ヨガ 10:30～11:00
 - 15日 ねんね相談会 10:30～11:00
 - 20日 1・2歳リトミック 10:30～11:00
 - 22日 ヨガ 10:30～11:00
 - ママ交流会（要予約）
 - 子どもの発達：2日(13:00～15:00)・21日(10:00～12:00)
 - 医療的ケア児：14日(10:00～11:00)・23日(13:30～14:30)
 - ふたごちゃん：7日(10:00～12:00)・16日(13:00～15:00)
- 詳細はホームページ&Instagramをご覧ください。



施設利用について

- 開所日 月・水・金曜日（祝日はお休み）
- 時間 午前10時～午後3時
- 対象 0～3才の未就園児とそのご家族
- 定員 8組
- ※予約は不要ですが、定員になり次第来館の制限をさせていただきます。
- お問い合わせ
担当者 清水 電話番号 026-285-9434

