

年 報

—平成 29 年度—

長野市立博物館

目次

| | |
|------------------------------|----|
| I. 事業報告 | 1 |
| 1 展示 | 1 |
| 1) 長野市立博物館常設展示 | |
| 2) 分館・付属施設常設展示 | |
| 3) 特別・企画展示 | |
| 2 プラネタリウム | 3 |
| 1) 一般投影 | |
| 2) 特別投影 | |
| 3) その他の投影 | |
| 3 講座・教室 | 7 |
| 1) 長野市立博物館本館 | |
| 2) 戸隠地質化石博物館 | |
| 3) 信州新町化石博物館 | |
| 4) 信州新町美術館 | |
| 4 資料整理・調査・研究 | 12 |
| 5 広報・刊行物等 | 12 |
| 1) 定期刊行物 | |
| 2) その他の刊行物 | |
| 3) 情報提供 | |
| 4) ミュージアムグッズ | |
| 6 その他の博物館事業 | 13 |
| 1) 博物館無料公開 | |
| 2) 博物館実習 | |
| 3) 講師等派遣 | |
| 4) 各種イベント | |
| 7 ボランティア活動の推進 | 15 |
| 1) 長野市立博物館 | |
| 2) 戸隠地質化石博物館 | |
| II. 博物館収蔵資料 | 16 |
| 1 購入資料 | |
| 2 寄贈資料 | |
| 3 資料の修復 | |
| 4 図書（寄贈・購入） | |
| III. 博物館管理運営 | 17 |
| 1 平成29年度歳出当初予算概要 | |
| 2 管理業務（役務費・委託料） | |
| 3 改修等 | |
| 4 利用状況 | |
| 1) 資料の館外貸出 | |
| 2) 資料等の特別利用 | |
| 3) 「門前商家ちよつ蔵おいらい館」市民ギャラリーの利用 | |
| 4) 「ミュゼ蔵」ギャラリーの利用 | |
| 5 入館者状況 | |
| 6 長野市立博物館協議会 | 21 |
| 7 組織 | 22 |
| 1) 組織図 | |
| 2) 職員 | |

I. 事業報告

1 展示

1) 長野市立博物館常設展示

今年度は、館の収蔵資料の中の左治木家（醸造業）、上野家（農家）を整理した。今後、常設展示の改善に反映していく予定。

2) 分館・付属施設常設展示

本館と同じように、随時資料整理を進め、改善をしている。

3) 特別・企画展示

◆長野市立博物館（開館日数／303日）

| 期 間 | 内 容 | 入館者 |
|-----------------------------|-------------------------------------------------|----------------------------|
| 3月11日（土）～4月9日（日） | 企画展示 「雛人形 一春の行事のヒトガター」 | 505人 ※4/1から (1,635人) |
| 4月8日（土）～6月25日（日） | 企画展示 「ドキュメンタリー・信玄と謙信—その実像に迫る—」 | 5,364人 |
| 4月22日（土）～6月4日（日） | 企画展示 「北信こなものどんなもの？—小麦を作る・買う」 | 3,589人 |
| 7月15日（土）～9月3日（日） | 企画展示 国立科学博物館・巡回ミュージアム in 長野 「恐竜たちがやってくる！」 | 18,520人 |
| 7月15日（土）～10月1日（日） | 企画展示 「激突！川中島の戦い」 | 24,686人 ※ ¹ |
| 9月16日（土）～10月29日（日） | 第60回特別展示 「星を伝え歩いた男 朝野北水 ～江戸時代の星への興味～」 | 8,843人 ※ ¹ |
| 11月18日（土）～平成30年1月14日（日） | 企画展示 「これは何？ 小正月のツクリモノと暮らし」 | 2,302人 |
| 平成30年1月27日（土）～平成30年3月25日（日） | 企画展示 「大集合！5000体の土人形 ～夏目コレクションの軌跡～」 | 3,575人 |
| 9月5日（火）～11月3日（金） | 重要文化財特別公開 「古代の小金銅仏～銅造観音菩薩立像」 | 12,644人 ※ ¹ |

※¹ 9/23 博物館まつりの入館者数 3,156 人を含む。

◆戸隠地質化石博物館

| 期 間 | 内 容 | 入館者 |
|-------------------|-----------------------------------------|--------|
| 3月18日(土)～8月27日(日) | 戸隠地質化石博物館企画展 「戸隠 七不思議 ～自然の中のヒミツを探る～」 | 5,921人 |
| 9月16日(土)～12月3日(日) | 戸隠地質化石博物館企画展 「昔の教科書～明治から平成まで～」 | 2,453人 |

◆信州新町美術館・化石博物館

| 期 間 | 内 容 | 入館者 |
|------------------------------|-------------------------------------------------------------|-----------------------|
| 3月10日(金)～4月16日(日) | 信州新町美術館企画展 所蔵作品展 | 473人 (4/1～4/16) |
| 4月29日(土)～9月24日(日) | 信州新町美術館特別展 「西沢今朝夷回顧展～北信濃・ふるさとの記憶」 | 5,993人 |
| 7月1日(土)～7月30日(日) | JIDA DM1号館開設20周年記念展(貸館) 「美しき豊かな暮らしとデザイン'90S VS '10S、そして」 | 879人 |
| 8月8日(火)～9月18日(月) | 第33回信州書道秀作展 | 2,180人 |
| 9月23日(土)～10月8日(火) | 寺澤森秋の世界―手描き友禅―(貸館) | 719人 |
| 10月7日(土)～平成30年2月25日(日) | 信州新町美術館企画展 所蔵作品展「山を眺める」 | 2,053人 |
| 11月3日(金)～平成30年2月4日(日) | 信州新町美術館特別展 「清水隆史写真展“nagano style 2003...2017” | 1,539人 |
| 平成30年2月24日(土)～3月18日(日) | シンビズム信州ミュージアムネットワークが選んだ20人の作家たち(貸館) ※入館無料 | 1,308人 |
| 平成30年3月10日(土)～5月27日(日) | 信州新町美術館企画展 所蔵作品展「山を眺めるⅡ」 信州新町美術館企画展 「山本鼎の絵はがき展」 | 865人 (3/10～3/31) |
| 平成28年12月10日(土)～平成29年5月28日(日) | 信州新町化石博物館企画展 「信州新町周辺の化石たち」 | 1,927人 (4/1～5/28) |
| 7月1日(土)～9月10日(日) | 信州新町化石博物館企画展 「信州新町周辺のクジラ化石」 | 2,927人 |
| 8月22日(火)～9月24日(日) | ニッポノサウルス特別公開 | 1,569人 |
| 9月16日(土)～11月26日(日) | 信州新町化石博物館企画展 「長野県の恐竜時代」 | 2,609人 |
| 12月9日(土)～平成30年4月1日(日) | 信州新町化石博物館企画展 「土尻川の化石～中条歴史民俗資料館コレクション～」 | 2,551人 (12/9～3/31) |

2 プラネタリウム (稼動日数/180日)

宇宙および科学に楽しみながら興味・関心を喚起させ、安らぎや感動を得られるような空間を提供する。

1) 通常投影

土・日・祝休日の開館日に投影。

◆キッズスペシャル～プラネタリウムでうたっちゃおう！～

11:00～11:40の通年投影。幼児・小学校低学年向けに、歌やクイズなどで対話形式に進め、星空を楽しんでもらう。

計 133回投影 4419人

◆ドームシアター 季節の星座さがしと映像番組

13:00～13:40の20分間音声の星座解説と20分間映像番組。小学生向け投影。

| 期 間 | 映像番組タイトル | 内 容 | 回数・入館者 |
|--------------------------------|----------------------------------------------------|-------------------------------------|------------------------|
| 1月21日(土)～4月9日(日) | 新作映像 「プラネタリウム誘拐事件！ ～北極星が消えた日～」 | 星織(しおり)とこぐまのポラリスと宇宙旅行に出かけます。 | 4回 51人 ※4/1から |
| 4月15日(土)～7月17日(月) | 映像番組 「エレンの宇宙」 | 現在から137億年前の宇宙誕生まで、電子エレンが旅をします。 | 32回 535人 |
| 8月26日(土)～10月29日(日) | リバイバル・デジタル化済映像 「江戸時代の星図～中国星座の世界～」 | 江戸時代の星図や測量器具を紹介しながら、当時の世界観を解説。 | 23回 518人 |
| 11月3日(金) ～平成30年1月14日(日) | リバイバル・デジタル化済映像 「モンスターブラックホール！ ～ブラックホールの作り方～」 | 天文学の最先端で注目を浴びている巨大ブラックホールについて紹介します。 | 23回 373人 |
| 平成30年1月20日(土) ～平成30年4月8日(日) | 新作映像 「火星～赤い惑星の大接近～」 | 地球の外側を公転している火星について紹介します。 | 45回 607人 ※3/31まで |
| 計 | | | 127回投影 2084人 |

◆購入番組「いきものがたり」

7月22日(土)～8月20日(日)の13:00～、14:00～、15:00～夏休み特別投影期間。また、はくぶつかんまつり(9月23日)に投影。

地球にはじめて生命が誕生してから38億年、現在3000万種ともいわれるいきものが暮らしています。どのようにして、この星にいきものが生まれ、これほどの多様性を持ちえたのでしょうか？

計 96回投影 4,334人

◆満天の星空タイム

14:00～、15:00～の通年投影。夏休み特別投影期間は投影なし。一般向け投影。

生解説でプラネタリウムの満天の星を楽しんでもらう。季節の星空や天文現象、最新のトピックスも紹介する。

- 4月15日(土)～7月17日(月) 今夜の星空と「誕生日星座」
- 8月26日(土)～10月29日(日) 今夜の星空と「お月様」
- 11月3日(金)～1月14日(日) 今夜の星空と「オーロラ」
- 1月20日(土)～3月18日(日) 今夜の星空と「美しい星雲星団」

計 198回投影 3,788人

2) 特別投影

団体投影および春休み・夏休みには平日も投影。

◆幼稚園・保育園特別投影

園児にプラネタリウムを楽しんでもらうことを目的に貸し切り特別投影。

計 54 園 (54 回投影) 2,514 人

◆学校・団体等の特別投影

希望にあわせた貸し切り特別投影 (※字幕投影含む)。

計 16 団体 (16 回投影) 511 人

◆夏・春休み特別投影

小中学校の長期休み中の平日に投影。

| 期 間 | 入館者 |
|------------------------------------------------------------------|----------------------|
| 夏休み： 7月22日(土)～8月20日(日) | 5,125 人 |
| 春休み： 平成29年4月1日(土)～平成29年4月2日(日)、 平成30年3月21日(水)～平成30年4月4日(水) | 880 人 ※4/1～3/31まで |

3) その他の天文事業

◆リラックスプラネタリウム

毎月第2日曜日16:00に開催。プラネタリウムの星空のもとで心地よい音楽とともにゆったり過ごす40分間。その日の夕方から翌朝までの時間が流れる。リラックスする場ということで、星空の解説はなし。ながはくパートナーの天文グループと選曲を協働。

| 日時 | 選曲 | 入館者 | 備考 |
|-----------|-------------------------------|------|----------|
| 4月9日(日) | back number | 31人 | |
| 5月14日(日) | アニメ 名探偵コナン特集 | 52人 | |
| 6月11日(日) | クラシック：のだめカンタービレ | 21人 | |
| 7月9日(日) | ジブリと久石譲 | 104人 | |
| 8月13日(日) | 米津玄師(よねづけんし) | 61人 | |
| 9月10日(日) | 絢香 | 29人 | |
| 10月8日(日) | BUMP OF CHICKEN | 66人 | |
| 11月12日(日) | ディズニー | 66人 | |
| 12月10日(日) | クリスマスソング | 105人 | 3回実施 |
| 12月23日(土) | | | |
| 12月24日(日) | | | |
| 1月14日(日) | 星野源 | 63人 | |
| 2月11日(日) | ラブソング・バレンタイン特集 | 26人 | |
| 3月11日(日) | 2010年代アイドル特集 —でんぱ組.inc ほかー | 7人 | |
| 計 14回 | | | 入館者 631人 |

◆天文はじめてシリーズ

5、7、11、1月の第3土曜日に開催(9月は第1土曜日)。天文初心者講座。天文グループが天文の楽しさを紹介。

| 日時 | テーマ | 入館者 | パートナー | 天候 |
|-----------------|----------------------|-----|---------|----------|
| 5月20日(土) 18:30 | 星を見るキホン | 16人 | 9人 | 晴れ |
| 7月15日(土) 18:30 | 太陽系を体感しよう! | 25人 | 9人 | 晴れ/曇り |
| 9月2日(土) 18:30 | 望遠鏡をのぞいて、月の写真を撮ろう | 20人 | 8人 | 晴れ |
| 11月18日(土) 17:30 | 家で眠っている望遠鏡を使ってみませんか? | 5人 | 8人 | 雨 |
| 1月20日(土) 17:30 | 座学で知る、はじめての天体写真 | 3人 | 8人 | 晴れ |
| 計 5回 | | | 入館者 69人 | パートナー42人 |

◆夜のプラネタリウムとほしぞら観察

毎月第4土曜日に開催(9月は第3土曜日)。プラネタリウムで今夜の星空とテーマの解説をしたあと、40cm反射望遠鏡で実際の星空を観察する。天文グループおよび天文同好会との協働。

| 日時 | テーマ | 入館者 | パートナー | 天候 |
|-----------------|-----------------------|-----|----------|----------|
| 4月22日(土) 19:00 | おおぐま座こぐま座と木星 | 37人 | 8人 | 晴れ |
| 5月27日(土) 19:00 | 木星と春の星座たち | 43人 | 6人 | 曇り/晴れ |
| 6月24日(土) 19:00 | 巨大惑星、木星と土星 | 73人 | 9人 | 曇り |
| 7月22日(土) 19:00 | おり姫とひこ星 | 78人 | 7人 | 曇り |
| 8月26日(土) 19:00 | 月と土星 | 74人 | 6人 | 晴れ |
| 9月16日(土) 19:00 | 土星と二重星アルビレオ | 33人 | 8人 | 曇り |
| 10月28日(土) 17:30 | 望遠鏡で月面散歩 | 10人 | 5人 | 雨 |
| 11月25日(土) 17:30 | 月と秋の星座たち | 32人 | 6人 | 晴れ |
| 12月23日(土) 17:30 | 月とガーネットスター | 21人 | 8人 | 晴れ |
| 1月27日(土) 17:30 | 月とすばる | 14人 | 8人 | 晴れ |
| 2月24日(土) 17:30 | 色々な星の色 | 21人 | 7人 | 曇り/晴れ |
| 3月24日(土) 19:00 | 上弦の月と うさぎ座クリムゾンスター | 9人 | 6人 | 曇り/晴れ |
| 計 12回 | | | 入館者 445人 | パートナー84人 |

◆プラネタリウムで世界旅行

5、11月の第4日曜日 16:00 開催。プラネタリウムの中で世界各地の星空を再現。各地の星座や名所もご案内。天文グループと演出・音楽を協働。

| 日 時 | テーマ | 入館者 | 備考 |
|-----------|------------|-----|--------------|
| 5月28日(日) | オーストラリアの星空 | 12人 | |
| 11月26日(日) | 北極圏の星空 | 14人 | |
| | | | 計 2回 入館者 26人 |

◆プラネタリウムコンサート～ほしにおとに～

信州音楽集団 rent (レント)、Eure (ウウル) による生演奏とプラネタリウムの美しい星空のコラボレーション。

6月17日(土) 19:00～20:30

計 107人

◆プラネタリウム演劇 (友の会と共催)

雑貨団シアトリカルプラネタリウム 「きみとモンスター」

8月27日(日) 18:30～20:00

計 54人

◆40 cm望遠鏡公開

プラネタリウム投影日の投影最終回後の好天時に実施。肉眼では見られない昼間の星を望遠鏡で観察する。

計 15回 205人

◆太陽観察会

土曜日の午後に不定期で実施。望遠鏡で太陽を観察する。天文同好会との協働。

計 4回 85人

◆ミニ展示「ガラスの中の宇宙～早川和明ガラス展～」

長野市出身の作家である早川和明氏が制作した宇宙をテーマにしたガラス作品展を開催。

7月22日(土)～10月1日(日)

3 講座・教室

1) 長野市立博物館

◆総合講座「ほんものゼミナール」(全7回)

市立博物館が収蔵・保管する資料および企画展示資料の中から、各分野の学芸員・専門員がこだわりの逸品を紹介し、その資料が持つホンモノの価値と意義を分かりやすく解説する講座。

| 回 | 日時 | 内容 | 参加者 |
|-----|-----------|----------------------------------|--------|
| 第1回 | 5月21日(日) | 小麦増収品評会賞状 ～ある農家から見る昭和初期の小麦事情～ | 5人 |
| 第2回 | 6月18日(日) | 戦国時代の真宗門徒 | 18人 |
| 第3回 | 7月16日(日) | 大切にしたい長野の自然 | 20人 |
| 第4回 | 8月19日(土) | 長野の恐竜時代 | 18人 |
| 第5回 | 9月17日(日) | 江戸時代の名望遠鏡たち | 12人 |
| 第6回 | 10月22日(日) | 江戸時代の天文学 in 長野 | 23人 |
| 第7回 | 1月21日(日) | 夏目コレクションに見る日本の土人形 | 15人 |
| | | | 計 111人 |

◆子ども☆体験のひろば(パートナーとの協働)

毎週土曜日や夏休み・祝休日の午後に親子向けの体験講座を実施するもの。ながはくパートナーの各グループとの協働。

| ながはくパートナーグループ | 内容 | 回数 | 参加者 |
|---------------|------------------------------|----|------|
| お助け隊 | はくぶつかんでお抹茶デビュー | 2 | 79人 |
| | かぜの実験ショー | 1 | 21人 |
| | “揺れる”を感じる～地震のひみつ～ | 1 | 6人 |
| | むかしのカメラをつくろう (カメラ・オブスキュラ) | 2 | 40人 |
| おはなし会 | 古民家でおはなしかい | 3 | 43人 |
| こねこねーず | てるてるぼうずをつくろう | 1 | 2人 |
| | 月見だんごをつくろう | 1 | 31人 |
| | まゆだまをつくろう | 1 | 7人 |
| | やしろうまをつくろう | 1 | 20人 |
| さきおりグループ | さきおりでコースターとアクセサリーをつくろう | 4 | 30人 |
| | さきおりでトレイをつくろう | 3 | 37人 |
| | さきおりポーチをつくろう | 3 | 37人 |
| | さきおりでポシェットをつくろう | 1 | 8人 |
| 天文グループ | 星座時計をつくろう | 1 | 23人 |
| バリアフリーグループ | 五感で楽しむ展示ガイド | 6 | 95人 |
| 昔たいけんグループ | ススキでつくるかべかざり：季節のテーマ | 12 | 170人 |
| 木工グループ | のぼり人形をつくろう | 1 | 17人 |
| | 木のくるまをつくろう | 2 | 32人 |
| | 木工あそび | 3 | 31人 |
| | 竹の水でっぽうをつくろう | 2 | 285人 |
| | スクリュウ船をつくろう | 1 | 104人 |
| | 木の三輪車をつくろう | 1 | 13人 |
| | 手作りフォトフレーム | 1 | 34人 |
| | 木のコマをつくろう | 3 | 58人 |
| | どんぐり・まつぼっくりあそび | 1 | 34人 |
| | 一合枰をつくろう | 1 | 2人 |
| あそばーず(外部団体) | スペースシャトルをとぼそう | 1 | 50人 |
| | パタパタおもちゃをつくろう | 2 | 71人 |
| | ペットボトルでけん玉をつくろう | 1 | 13人 |
| 企画・特別展示 | 化石消しゴムをつくろう | 3 | 315人 |
| | 骨をさわろう | 1 | 87人 |
| | 翼竜のグライダー作り | 1 | 104人 |

| | | | |
|-------|------------------------------|---|-----------------|
| 博物館企画 | <こなもの展関連イベント> にらせんべいをつくろう | 1 | 22人 |
| | たなばたかざりをつくろう | 1 | 12人 |
| | しめなわをつくろう | 1 | 26人 |
| | 水晶ひろい | 1 | 53人 |
| | 静電気の実験 | 1 | 2人 |
| | | | 計 73回 参加者 2014人 |

◆ながはく Presents 手仕事のじかん

月2回程度大人向けのワークショップを実施するもの。(展示品や企画展、昔の暮らしなどに関連した大人向けのワークショップを実施するもの)

| 日 時 | 内 容 | 参加者 | |
|-----------------------|--------------------------------|-----|----------------|
| 4月9日(日) | <企画展示関連イベント> 色々糸おどしレザープレス | 4人 | |
| 4月23日(日) | <企画展示関連イベント> 竹でつくるカトラリー | 5人 | |
| 5月14日(日) | <企画展示関連イベント> 色々糸織レザーキーカバー | 5人 | |
| 5月28日(日) | <企画展示関連イベント> 七輪陶芸で箸置き | 1人 | |
| 6月4日(日) | 布ぞうり | 5人 | |
| 6月25日(日) | 麻ミサンガ | 7人 | |
| 6月27日(火) | 糸紡ぎワークショップ | 4人 | |
| 7月16日(日) | さき織り | 5人 | |
| 7月23日(日) | 背守り刺繍 | 5人 | |
| 8月1日(火) | <企画展示関連イベント> 骨のデッサン | 0人 | |
| 8月6日(日) | 草木染め | 9人 | |
| 8月9日(水) | <企画展示関連イベント> 骨のデッサン | 3人 | |
| 夏休み期間(8/1(火)～8/31(木)) | <企画展示関連イベント> 恐竜レリーフ | 69人 | |
| 9月3日(日) | 草木染めパッチワークでがま口ポーチ | 7人 | |
| 9月17日(日) | さき織り | 4人 | |
| 10月8日(日) | <特別展示関連イベント> 星座刺繍のファブリックパネル | 5人 | |
| 10月22日(日) | 農耕具ワークショップ | 0人 | |
| 11月5日(日) | ワラのなべ敷き | 5人 | |
| 11月19日(日) | さき織り | 8人 | |
| 12月3日(日) | ディッピングキャンドル | 5人 | |
| 12月10日(日) | 稲わらと麦わらで作るオーナメント | 4人 | |
| 1月14日(日) | みごぼうき | 1人 | |
| 1月17日(水) | ワラのなべしき | 5人 | |
| 1月24日(水) | 糸紡ぎワークショップ | 3人 | |
| 2月14日(水) | ワラのなべ敷き | 5人 | |
| 2月18日(日) | 糸紡ぎワークショップ | 1人 | |
| 2月18日(日) | 刺し子の花ふきん | 8人 | |
| 2月28日(水) | 竹のみそべら | 4人 | |
| 3月14日(水) | 草木染め(ビワ・アンズ) | 8人 | |
| 3月18日(日) | 調香から楽しむ匂い袋 | 10人 | |
| | | | 計 30回 参加者 205人 |

◆五感で楽しむ展示ガイド(パートナーとの協働)

常設展示室の旧石器時代および縄文時代コーナーの展示ガイド。バリアフリーグループとの協働。

◆ 学校団体等の見学・体験教室 (パートナーとの協働)

小学校・育成会・PTA等を対象に、各団体の要望に合わせて古民家のくらしの様子の説明や民具ガイド・石臼体験・たわら編み体験・炭火アイロン体験・ぞうりでしよいこリレー等のプログラムを実施するもの。昔たいけんグループとの協働。

幼稚園・保育園を対象に、はくぶつかんたんけん隊のプログラムを実施するもの。また展示室の自由見学も含む。幼児グループとの協働。

学校団体等 計62校 人数3,985人
幼稚園・保育園対応 計37園 人数1,686人

◆ 講演会・ギャラリートーク

| 日時 | 名称 | 講師 | 参加者 |
|-----------------------|---------------------------------------------------|--------------------|------|
| 5月14日(日) 5月28日(日) | 企画展示「北信こなものどんなもの? —小麦を作る・買う」ギャラリートーク | 担当学芸員 | — |
| 7月30日(日) | 企画展示「恐竜たちがやってくる!」講演会 「最新恐竜学」 | 真鍋 真氏 国立科学博物館 | 129人 |
| 9月16日(土) 10月28日(土) | 第60回特別展示 「星を伝え歩いた男 朝野牧水」ギャラリートーク | 担当学芸員 | 4人 |
| 10月15日(日) | 第60回特別展示 「星を伝え歩いた男 朝野牧水」講演会 「江戸時代の天文学と朝野北水」 | 中村 士氏 元帝京平成大学教授 | 29人 |

◆ 教員のための博物館の日 (パートナーとの協働)

博学連携をより推進するため、学校教員と教員を目指す大学生を対象として、学校向けの見学プログラムの体験や、教員向けの展示ガイドや望遠鏡の使い方の紹介を行う。併せて、一般来館者に向けて博学連携事業について周知する。

- 小さな化石さがし
- 骨にさわろう
- 民具・農具ワークショップ
- 恐竜展ガイド
- 常設展ガイドツアー
- 望遠鏡の使い方入門

計 15人参加
※対象 教員、教員を目指す大学生

◆ 夏の企画展示 国立科学博物館・巡回ミュージアム in 長野「恐竜たちがやってくる」関連イベント (パートナーとの協働)

会期中 (45日間) ボランティアガイド

計 2,015人参加

会期中 モノ語りワゴン

計 12回実演 計 103人参加

8月20日(日) 10:00~/11:00~/13:00~/14:00~ 恐竜3Dぬりえ

計 128人参加

2) 戸隠地質化石博物館

| 内 容 | 回数 | 参加者 |
|-------------------|-------|-------|
| 化石クリーニング教室 | 10 | 242 人 |
| 水晶ひろい | 89 | 677 人 |
| 地質の勉強会（火山灰から宝石探し） | 3 | 19 人 |
| 化石教室 団体対応 | 16 団体 | 338 人 |
| 地層見学 団体対応 | 29 団体 | 976 人 |
| カブトムシの会 | 1 | 32 人 |

◆自然観察教室

主に親子を対象に、野外観察に関する教室を年間行うもの。

| 日 時 | 内 容 | 参加者 |
|--------------|-----------------|-----------|
| 4 月 23 日（日） | 春の宝探し～地層！化石！宝石！ | 22 人 |
| 5 月 14 日（日） | 裾花川で生き物しらべ | 29 人 |
| 6 月 11 日（日） | 地層を見よう | 23 人 |
| 7 月 23 日（日） | 昆虫採集と標本作り | 19 人 |
| 9 月 3 日（日） | 自作トラップで池の生き物採集 | 17 人 |
| 10 月 29 日（日） | 実とタネで宝石箱づくり | 8 人 |
| 11 月 12 日（日） | 里山探検！福平城跡 | 12 人 |
| 12 月 10 日（日） | しめ縄とリースづくり | 14 人 |
| 1 月 28 日（日） | 冬の里山探検～その 1 | 22 人 |
| 2 月 11 日（日） | 冬の里山探検～その 2 | 22 人 |
| 3 月 25 日（日） | 茶臼山で植物化石ひろい！ | 28 人 |
| 計 11 回 | | 参加者 216 人 |

◆子ども博物館教室

博物館にある資料などを活用して主に子どもを対象とした各種教室を行うもの。

| 日 時 | 内 容 | 参加者 |
|--------------|----------------|-----------|
| 4 月 16 日（日） | 竹細工でフォトフレームづくり | 2 人 |
| 5 月 21 日（日） | 地層をつくろう | — |
| 6 月 18 日（日） | 押し花しおり | 8 人 |
| 7 月 16 日（日） | 火山灰からキラキラ宝石探し | 19 人 |
| 8 月 20 日（日） | 石ころの見分け方をまなぼう！ | 21 人 |
| 9 月 17 日（日） | 昔の教科書にまなぶ～図工編 | 3 人 |
| 10 月 15 日（日） | 昔の教科書にまなぶ～理科編 | — |
| 11 月 19 日（日） | 昔の教科書にまなぶ～家庭科編 | 17 人 |
| 12 月 17 日（日） | 骨で遊ぼう | 4 人 |
| 1 月 21 日（日） | 戸隠を味わう | 10 人 |
| 2 月 18 日（日） | 化石クリーニング | 10 人 |
| 3 月 18 日（日） | 太陽染めに挑戦 | 6 人 |
| 計 12 回 | | 参加者 100 人 |

◆植物観察会

市内各地の植物を観察し記録を残すもの。

| 日 時 | 内 容 | 参加者 |
|-------------|----------------|------|
| 4 月 29 日（土） | 大室古墳群のイチリンソウ群落 | 11 人 |
| 5 月 27 日（土） | 春の奥裾花 | 7 人 |
| 6 月 24 日（土） | 初夏の地附山トレッキング | 18 人 |
| 7 月 15 日（土） | 越水高原の草花 | 29 人 |
| 8 月 26 日（土） | 一の鳥居苑地の秋の七草 | 15 人 |
| 9 月 30 日（土） | 茶臼山の棚田の草花 | 18 人 |

| | | |
|-----------|--------------|---------------|
| 10月28日(土) | 秋の陣場平山トレッキング | 21人 |
| | | 計 7回 参加者 119人 |

◆地層観察バスツアー

市内各地の地質を観察し、大地の生い立ちを学ぶ(兼ボランティア養成講座)。

| 日 時 | 内 容 | 参加者 |
|-----------|------------|--------------|
| 6月25日(日) | 奥裾花で地層を見る | 22人 |
| 10月22日(日) | 飯縄山の山麓をめぐる | 20人 |
| | | 計 2回 参加者 42人 |

3) 信州新町化石博物館

| 内 容 | 回数 | 参加者 |
|----------------------|------|--------|
| クイズラリー(5月4日・5日) | 2 | 110人 |
| 教員対象地層講習会(8月4日) | 1 | 6人 |
| 化石ワークショップ(第3土曜日開催) | 11 | 127人 |
| レプリカ教室 | 2 | 5人 |
| ビデオ上映会 | 5 | 149人 |
| いつでもワークショップ(毎日開催) | — | 381人 |
| 地層観察・レプリカ作成 など 団体対応 | 24団体 | 1,272人 |
| 自然観察教室 | 1 | 27人 |
| 化石マグネット作り(信州新町フェア参加) | 2 | 24人 |

4) 信州新町美術館

| 日 程 | 名 称 | 講 師 | 参加者 |
|-----------|-------------------------------|-----------------------------------------------------|-----|
| 5月28日(土) | 講演会 「長野県の水彩画家たち～西沢今朝夷を中心に」 | 瀬尾典昭氏 (長野県信濃美術館 学芸課研究主幹) | 30人 |
| 6月3日(土) | ミュージアムコンサート 「二胡の調べを楽しむ」 | 久保里子氏(二胡奏者) 長野二胡楽友会 | 54人 |
| 8月6日(土) | ワークショップ 「水彩絵具を使った造形遊び」 | 土屋敏行氏(七二会中学校校長) 青木達広氏(芹田小学校教員) 長崎至宏氏(柳原小学校教員) | 28人 |
| 9月23日(土) | 音楽キャラバン ミニコンサート | 中村ゆかり氏(ヴァイオリン奏者) 中村里奈氏(ヴァイオリン奏者) | 40人 |
| 11月25日(土) | 文化講演会 「有島武郎がえがいた心美しき人」 | 堀井正子氏 (近代文学研究者) | 25人 |
| 3月10日(土) | 文化講演会 「刀鍛冶が語るやさしい日本刀のお話」 | 宮入小左衛門行平氏 (刀匠) | 27人 |

4 資料整理・調査・研究

| 項目 | 内容 |
|------|-------------------------------|
| 資料整理 | 付属施設の中条歴史民俗資料館および豊野資料収蔵室の資料整理 |
| 調査研究 | 小正月関連資料の県文化財指定に向けた調査 |

5 広報・刊行物等

1) 定期刊行物

| 項目 | 内容 |
|------------|----------------------------------------------------------------------------------------------|
| 年報 | 博物館活動報告の刊行（インターネット公開） |
| 紀要 | 研究紀要第19号（人文系）の刊行 400部 |
| 博物館だより | 博物館だより101号～104号の発行・A4判8ページ・オールカラー 各1,400部 |
| 年間行事案内 | 行事案内の発行・A4判2つ折片面カラー 40,000部 |
| 春企画展示の案内 | 企画展示「北信こなものどんなもの？—小麦を作る・買う」 A4判片面カラー 25,000部 |
| 夏休みのご案内 | A4判片面カラー 38,000部 |
| 特別展示の案内 | 第60回特別展示「星を伝え歩いた男 朝野北水～江戸時代の星への興味～」 チラシA4判片面カラー 38,000部、 ポスターB2判片面印刷 50部 招待券 5,000部 |
| 博物館まつりのご案内 | A4判片面カラー 36,000部 |

2) その他の刊行物

| 項目 | 内容 |
|--------|------------------------------------------------------------------------------------------------------------------------|
| 展示図録 | 第60回特別展示「星を伝え歩いた男 朝野北水～江戸時代の星への興味～」の展示図録 A5判カラー 1,000部 企画展示「激突！川中島の戦い」の展示図録「北信濃の真宗門徒と武田信玄・上杉謙信」 A4判カラー 1,000部 |
| 収蔵資料目録 | 長野市立博物館民俗文化財報告書2（付長野市立博物館収蔵資料目録5）上野家資料 A4判カラー 800部 |

3) 情報提供

| 項目 | 内容 |
|---------------|---------------------------------------|
| インターネットホームページ | ホームページの更新・Twitter・Facebook・Youtubeの利用 |
| 案内看板 | 公園内案内看板及びプラネタリウム番組案内看板の設置と更新 |

4) ミュージアムグッズ

クリアファイルの増刷等
背守り刺繍
草木染め手ぬぐい・ハンカチ

6 その他の博物館事業

1) 博物館無料公開

博物館を市民に親しんでもらうことを目的に、入館料を無料にして公開している。

| 事業名 | 説明 | 対象 | 入館者(本館) |
|------------|----------------------------|-------|--------------------|
| 子どもの日 | 5月5日の子どもの日に合わせて小中学生を無料とする。 | 小中学生 | 小中学生 75人 計 464人 |
| 子どもウェルカムデー | 毎週土曜日の学校休みに対応して小中学生を無料とする。 | 小中学生 | 1,832人 |
| 敬老の日 | 敬老の日に合わせて無料とする。 | 入館者全員 | 459人 |
| 博物館まつり | 博物館開館記念日に合わせて無料とする。 | 入館者全員 | 3,156人 |
| 文化の日 | 11月3日の文化の日に合わせて無料とする。 | 入館者全員 | 382人 |

2) 博物館実習

◆学芸員養成過程における博物館実習生の受け入れ

| 期 日 | 学 校 名 | 人 数 | 受け入れ先 |
|-------------------|---------------|-----|-----------|
| 6月1日(木)～6月11日(日) | 八洲学園大学生涯学習部 | 1人 | 戸隠地質化石博物館 |
| 8月16日(水)～8月30日(水) | 日本大学生物資源科学部 | 1人 | |
| 7月25日(火)～8月6日(日) | 信州大学理学部4年 | 1人 | |
| 8月17日(木)～8月31日(木) | 信州大学理学部4年 | 1人 | |
| 8月22日(火)～9月3日(日) | 信州大学理学部4年 | 1人 | |
| 8月29日(火)～9月7日(木) | 信州大学理学部4年 | 1人 | |
| 8月17日(木)～8月22日(火) | 駒沢大学文学部3年 | 1人 | |
| 9月12日(火)～9月20日(水) | 東京農業大学農学部4年 | 1人 | 信州新町化石博物館 |
| 9月17日(日)～9月23日(土) | 富山大学芸術文化学部4年 | 1人 | 長野市立博物館 |
| | 大東文化大学文学部4年 | 1人 | |
| | 跡見学園女子大学文学部4年 | 1人 | |

◆中学生・高校生の職業体験受け入れ

| 期 日 | 学 校 名 | 人 数 | 受け入れ先 |
|-------------------|-------------------|-----|-----------|
| 7月11日(火) | 長野市立川中島中学校2年 | 2人 | 長野市立博物館 |
| 7月12日(水) | 信州大学教育学部附属長野中学校2年 | 1人 | 長野市立博物館 |
| 7月19日(水) | 長野市立広徳中学校2年 | 2人 | 長野市立博物館 |
| 7月20日(木)～7月21日(金) | 長野市立裾花中学校2年 | 3人 | 長野市立博物館 |
| 8月3日(木) | 長野県屋代高等学校1年 | 4人 | 信州新町化石博物館 |
| 8月22日(火)～8月25日(金) | 長野市立戸隠中学校2年 | 1人 | 戸隠地質化石博物館 |
| 8月30日(水)～8月31日(木) | 長野市立東北中学校2年 | 2人 | 長野市立博物館 |

3) 講師等派遣

◆講演会等への講師派遣、学術的指導等

| 日時 | 依頼者 | 内容 | 参加者 |
|---------------------|-------|-------|------|
| 7月29日(土) 8月4日(金) | 環境政策課 | 夏の川遊び | 100人 |

4) 各種イベント

◆ミュージアムショップ(友の会主催)

7月15日(土)、16日(日)、17日(月・祝)、22日(土)、23日(日)、29日(土)、30日(日)
8月5日(土)、6日(日)、11日(金・祝)、12日(土)、13日(日)、14日(月)、15日(火)、
16日(水)、19日(土)、20日(日)、26日(土)、27日(日)
9月2日(土)、3日(日)、16日(土)、17日(日)、18日(月・祝)、23日(土・祝)

計 25日

7 ボランティア活動の推進

1) 長野市立博物館

○ながはくパートナー 登録者数 185 人

- ・小学校団体の対応
- ・幼稚園・保育園団体の対応
- ・木工に関して昔あそびの伝承やモノづくりの実施
- ・手作り伝統行事食や季節行事の伝承
- ・紙しばいや絵本の読み聞かせ
- ・自然史に関する活動の実施
- ・さきおりボランティア
- ・天文ボランティア
- ・常設展示のバリアフリー化にむけて、展示ガイドプログラムの作成・実施
- ・特別展示における展示解説

○友の会古文書同好会による収蔵資料の整理

○友の会民俗同好会ほのぼのによる収蔵資料（土人形）の整理

○サマーチャレンジボランティア（中学生、高校生 16 人の受け入れを実施）

◆5月5日（金・祝）ながはくパートナーまつり

ながはくパートナーの活動で主要課題のひとつである「地域の子育て」を、子どもの日に合わせてイベント形式で行う。

| ながはくパートナーグループ | 内 容 | パートナー | 参加者 |
|---------------|-----------------------|-------|--------------------|
| お助け隊 | キッズプログラミング | 2人 | 33人 |
| お助け隊 | 科学おもちゃコーナー | — | 200人 |
| こねこねーず | よもぎだんごをつくろう | 8人 | 59人 |
| さきおりグループ | さきおり体験 | 5人 | 24人 |
| 天文グループ | 昼間の星を見よう | 6人 | 51人 |
| 天文グループ | デジタル紙芝居作成および投影 | — | — |
| 天文グループ | 40cm 反射望遠鏡見学ツアーで星をみよう | 6人 | 47人 |
| バリアフリーグループ | 五感で楽しむ展示ガイド | 5人 | 62人 |
| 昔たいけんグループ | たわらあみコースターにかぶとを飾ろう | 10人 | 70人 |
| 木工グループ | 虫笛をつくろう | 4人 | 39人 |
| 幼児グループ | はくぶつかん探検隊 | 3人 | 38人 |
| 計 | | | パートナー延べ49人 参加者623人 |

◆パートナー研修旅行

| 日 時 | 行 き 先 | 参加者 |
|----------|----------------------|-----|
| 10月1日（日） | 十日町博物館、新潟県立博物館 | 17人 |
| 2月25日（日） | 群馬県立歴史博物館、群馬県立自然史博物館 | 30人 |

2) 戸隠地質化石博物館

○ボランティアグループ「解剖団」を通じて、骨格標本づくりをすすめる

○「ポンスケの育成会※」への協力 ※篠ノ井信里地区のシナイモツゴ保護活動団体

○環境省との協働活動

II. 博物館収蔵資料

1 購入資料

| 受入番号 (所在) | 資料名 |
|-----------|--------|
| 001 | 上杉憲房書状 |
| 002 | 武田信玄像 |

2 寄贈資料

| 資料名 | 件数 | 受入先 (敬称略) |
|---------------|----|-----------|
| 勾玉 (伝南向塚古墳出土) | 1点 | 傳田 元英 |
| 農具など | 1式 | 上野 今朝徳 |
| 文書 | 1括 | 上野 今朝徳 |

3 寄託資料

| 資料名 | 件数 | 受入先 (敬称略) |
|---------------|----|-----------|
| 丹波島宿 犀川普請箇所絵図 | 1点 | 柳島 慎一 |

4 図書 (寄贈・購入)

全国の博物館や研究機関等から、展示図録・研究紀要・報告書等、多数の図書をご寄贈いただき、当館の貴重な資料として活用している。

Ⅲ. 博物館管理運営

1 平成29年度歳出当初予算概要

(単位：千円)

| 節 | 予算額 | 管理運営 | 展示 収蔵 品管理 | 維持 修繕 | 教室 | 展示 研究 | プ ラ ネ タ リ ウ ム | 門前 商家 | 信州 新町 管理 運営 | 信州 新町 美術 館 | 信州 新町 化石 | ミュ ゼ 蔵 | 戸 隠 地 質 化 石 博 物 館 | 展 示 改 善 | 博 物 館 改 修 |
|--------------|---------|--------|-----------------|----------|-----|----------|---------------------------------|----------|----------------------|---------------------|----------------|--------------|-------------------------------------------|------------------|-----------------------|
| 報酬 | 126 | 126 | | | | | | | | | | | | | |
| 給料 | 0 | | | | | | | | | | | | | | |
| 職員手当 | 0 | | | | | | | | | | | | | | |
| 共済費 | 4,583 | 4,583 | | | | | | | | | | | | | |
| 賃金 | 35,989 | 35,887 | | | | | 44 | | | 58 | | | | | |
| 報償費 | 404 | | | | 80 | 134 | 26 | | | 160 | 4 | | | | |
| 旅費 | 1,208 | 126 | | | 77 | 901 | 15 | | | 78 | 11 | | | | |
| 需用費 | 29,169 | 16,938 | 580 | | 400 | 699 | 315 | 652 | 3,984 | 680 | 772 | 526 | 2,368 | | 1,255 |
| (消耗品費) | 4,174 | 1,203 | 33 | | 289 | 183 | 100 | 80 | 133 | 205 | 240 | 82 | 371 | | 1,255 |
| (燃料費) | 2,976 | 2,203 | | | | | | 105 | 175 | | | 86 | 407 | | |
| (食糧費) | 37 | 5 | | | | | | 25 | | 2 | | | 5 | | |
| (印刷製 本費) | 3,801 | 1,445 | 547 | | 111 | 516 | 145 | | 32 | 473 | 532 | | | | |
| (光熱水費) | 15,549 | 9,911 | | | | | | 402 | 3,348 | | | 358 | 1,530 | | |
| (修繕料) | 2,632 | 2,171 | | | | | 70 | 40 | 296 | | | | 55 | | |
| 役務費 | 16,279 | 3,996 | 332 | | | 8,835 | | 114 | 1,733 | 560 | 27 | 52 | 630 | | |
| 委託料 | 26,919 | 12,942 | 200 | | 270 | 2,584 | 3,964 | 2,256 | 795 | 1,162 | | | 1,108 | | 1,638 |
| 使用料及 び賃借料 | 12,163 | 3,525 | 2,885 | | | 100 | 2,586 | 20 | 956 | 20 | 6 | 1,435 | 630 | | |
| 工事 請負費 | 4,593 | | | | | | | | | | | | | | 4,593 |
| 原材料費 | 20 | | | | | | | | | | 20 | | | | |
| 備品 購入費 | 1,000 | | | | | | | | | | | | | 1,000 | |
| 負担金及 び交付金 | 98 | 73 | | | | | 17 | | 4 | | | 4 | | | |
| 計 | 132,551 | 78,196 | 3,997 | 0 | 827 | 13,253 | 6,967 | 3,042 | 7,472 | 2,718 | 840 | 2,017 | 4,736 | 1,000 | 7,486 |

2 管理業務（役務費・委託料）

| 業務名 | 金額 | 業務名 | 金額 | 業務名 | 金額 |
|------------|-------|-------------|-------|--------------|--------|
| 自家用電気保守点検 | 925 | ブラネタリウム保守点検 | 3,294 | 除雪委託（戸隠・鬼無里） | 225 |
| エレベーター保守点検 | 2,411 | 空調設備等管理委託 | 5,050 | くん蒸処理委託 | 2,323 |
| 空調機器保守点検 | 949 | 門前商家管理委託 | 2,081 | 庭園管理・樹木剪定委託 | 370 |
| 冷凍機・冷却塔点検 | 469 | 清掃委託 | 4,813 | その他 | 18,192 |
| 消防設備保守点検 | 353 | 警備委託 | 1,743 | 合計 | 43,198 |

（単位：千円）

3 改修等

- ・門前商家ちよっ蔵おいらい館フェンス設置工事 2,484,000 円
- ・博物館地下タンク FRP ライニング工事 1,134,000 円

4 利用状況

1) 資料の館外貸出

| 貸出先 | 資料名 | 点数 | 貸出期間 |
|-------------------|---------------------------------------------------------------------------------------------------------------------------------------------------------|------|---------------------------------|
| 長野市立豊野西小学校 | 土器セット | 3 箱 | 4 月 15 日（土）～ 4 月 22 日（土） |
| 鬼無里神社 | 鬼無里神社屋台 | 1 点 | 5 月 3 日（水） |
| 十日町市博物館 | 旭町遺跡 タカラガイ形土製品 同 写真資料 | 2 点 | 6 月 6 日（火）～11 月 30 日（木） |
| 長野県篠ノ井高等学校 犀峽校 | 「山脈眺望」西沢今朝夷 「琅鶴湖畔」田坂 乾 「聖堂」横井弘三 「雪の陸橋」横井弘三 | 4 点 | 6 月 14 日（水）～平成 30 年 3 月 31 日（土） |
| 東京学芸大学 | 二枚貝化石（SFMCM-0242） 二枚貝化石（SFMCM-0243） | 2 点 | 8 月 30 日（水）～11 月 30 日（木） |
| 新潟県立歴史博物館 | （天文二十二年力）卯月十三日付け武田晴信書状（1995C0023） 武田信玄像（1996C0002） 北越軍記（1998C0013）25 冊 上杉氏十八将図（2003C0010） 武田信玄 長尾謙信 本朝二十四孝（2008C0014） 武田二十四将図（2010C0040） | 6 点 | 8 月下旬～11 月中旬 |
| 千曲市立治田小学校 | 足踏み式脱穀機 千歯こき 唐箕 | 3 点 | 10 月 25 日（水）～11 月 1 日（水） |
| 高山村立高山小学校 | 石臼 | 2 点 | 11 月 21 日（火）～12 月 5 日（火） |
| 兵庫陶芸美術館 | 塩崎遺跡群出土 土器 | 10 点 | 平成 30 年 1 月 16 日（火）～ 6 月 8 日（金） |
| 長野市立信里小学校 | 石臼 | 2 点 | 平成 30 年 2 月 27 日（火）～ 3 月 6 日（火） |

2) 資料等の特別利用

| 申請者 | 利用資料名 | 点数 | 利用方法 | 利用月日 |
|-----------------|------------------|-----|------|-------------------------|
| 株式会社宮本忠長建築設計事務所 | 長野市立博物館外観、図面 | 6 点 | 写真撮影 | 4 月 5 日（水） |
| 株式会社アイト | 上杉謙信画像 武田信玄画像 | 2 点 | 写真掲載 | 4 月 6 日（木）～ 5 月 31 日（水） |
| 株式会社テレビ信州 | 豊臣秀吉像 徳川家康像 | 3 点 | 写真掲載 | 4 月 10 日（月） |

| | | | | |
|------------------------|----------------------------|-----|------|--------------------|
| | 真田信之像 | | | |
| NHK 製作局 青少年・教育番組部 | 武田二十四将図 | 1点 | 写真掲載 | 4月15日(土) |
| 信越放送株式会社 | 鬼女紅葉伝説の絵巻 | 1点 | 写真掲載 | 4月21日(金) |
| 株式会社碧水社 | 武田二十四将図 | 1点 | 写真掲載 | 5月2日(火)～6月1日(木) |
| (公財) ながの観光コンベンションビューロー | 資料館の外観 祭り屋台(山車) | 2点 | 写真撮影 | 5月18日(木) |
| 長野放送 | 鬼女紅葉伝説の絵巻 | 1点 | 写真掲載 | 6月4日(日) |
| 個人 | 鬼女紅葉伝説の絵巻 | 1点 | 写真掲載 | 6月4日(日) |
| 株式会社ビデオ企画 | 和田英肖像写真 富岡日記 | 2点 | 写真掲載 | 6月16日(金) |
| NHK 青少年・教育番組部 | 鬼女紅葉伝説の絵巻 | 1点 | 写真掲載 | 7月12日(水) |
| NAGANO 検定実行委員会 | 旧石器時代イラスト | 1点 | 写真掲載 | 8月1日(火) |
| 科学技術振興機構 | 武田信玄肖像画 | 1点 | 写真掲載 | 8月23日(水) |
| 株式会社フィールドデザイン | 鬼無里神社屋台 三嶋神社屋台 | 2点 | 写真撮影 | 9月1日(金) |
| 株式会社ネクサス | 武田二十六将図 | 1点 | 写真掲載 | 9月4日(月) |
| 秋耕社 | 飯縄山裁許図 彦神別神社遺跡之図 | 2点 | 写真掲載 | 9月5日(火) |
| 信越放送制作部 | 和田英肖像写真 富岡日記 | 2点 | 写真掲載 | 9月12日(火) |
| 株式会社碧水社 | 高台院直筆書状 松平忠輝書状 | 2点 | 写真掲載 | 9月12日(火) |
| 佐久市立野沢中学校 | 楽しき炬燵(横井弘三 作) | 1点 | 写真掲載 | 9月19日(火)～10月31日(火) |
| 戎光祥出版株式会社 | 上杉十八将図 | 1点 | 写真掲載 | 9月20日(水) |
| 有限会社オフィス五稜郭 | 武田二十四将図 | 1点 | 写真掲載 | 9月25日(月)～9月30日(土) |
| 千曲市立治田小学校 | | 1点 | 写真掲載 | 10月19日(木) |
| 株式会社オルタスジャパン | 紙本著色武田二十四将図 紙本著色武田二十六将図 | 2点 | 写真掲載 | 11月4日(土) |
| 個人 | | 1点 | 写真掲載 | 11月22日(水) |
| 日本地質学会「県の石」出版委員会 | シンシュウセミックジラ化石 | 1点 | 写真掲載 | 12月1日(金) |
| 有限会社ワン・ステップ | 工女勉強之図 | 1点 | 写真掲載 | 12月1日(金) |
| 長野市教育委員会 | | 1点 | 写真掲載 | 平成30年1月11日(木) |
| 株式会社テレビ信州 | | 1点 | 写真掲載 | 平成30年1月17日(水) |
| 個人 | 浦野家旧蔵資料 | 5点 | 写真掲載 | 平成30年3月1日(木) |
| 個人 | モンペ | 1点 | 写真掲載 | 平成30年3月1日(木) |
| 個人 | 中沢家文書 | 18点 | 写真撮影 | 平成30年3月2日(金) |

3) 「門前商家ちよっ蔵おいらい館」市民ギャラリーの利用

| 期 間 | 名 称 |
|---------------------|---------------------------------|
| 3月28日(火)～4月9日(日) | 山田寿章 油彩画展 |
| 4月11日(火)～4月23日(日) | 西澤寛晃 ふるさと山紫水明 |
| 4月25日(火)～5月7日(日) | 鈴木清方 江戸風車・花風車二人展と仲間たち |
| 5月9日(火)～5月21日(日) | 西村昭廣 長野今昔物語 |
| 5月23日(火)～6月4日(日) | 高橋雪子 信濃路の風景と創作ちぎり絵展 |
| 6月6日(火)～6月18日(日) | 池田貴男 拓本・表装展 |
| 6月20日(火)～7月2日(日) | 水野忠雄 写団F 信州大自然を謳う |
| 7月4日(火)～7月17日(月) | 二本松雅子 宙の会 水彩画展 |
| 7月19日(水)～7月30日(日) | 福岡洋子 アイヌ刺繍作品展 |
| 8月15日(火)～8月23日(水) | 小林実佳乃 ことづけ |
| 8月24日(木)～8月27日(日) | 信州三十三観音巡り写真展 |
| 8月29日(火)～9月10日(日) | 長野市文化芸術課 長野市野外彫刻写真コンテスト入賞作品展 |
| 9月12日(火)～9月24日(日) | 井上隆雄 上松・滝写真クラブ展 |
| 9月26日(火)～10月9日(月) | 吉沢すすみ 絵手紙展 |
| 10月11日(水)～10月22日(日) | 成田光昭 折紙サークルりんどう作品展 |
| 10月24日(火)～11月5日(日) | 峯村清志 IT・Sパソコン愛好会作品展 |
| 11月7日(火)～11月19日(日) | 久保俊明・ひろみ 第4回二人展 |
| 12月5日(火)～12月17日(日) | 第3回次代を繋ぐ子供未来塾と林部貢一の世界 草木染め信濃友禅展 |
| 12月19日(火)～12月28日(木) | 作品展示 |
| 1月4日(木)～1月14日(日) | 柳澤達雄 粘土細工「花ごよみ」 |
| 1月16日(火)～1月28日(日) | 第37回長野市野外彫刻写真コンテスト入賞作品展 |
| 1月30日(火)～2月25日(日) | 市制120周年長野市の歩みとひろがり |
| 2月27日(火)～3月11日(日) | 里山の風景展 |
| 3月27日(火)～4月8日(日) | 手作品の展示 |

4) 「ミュゼ蔵」ギャラリーの利用

| 期 間 | 名 称 | 主 催 者 |
|---------------------|-----------------------|---------|
| 4月11日(火)～4月21日(金) | 刻字展 | 新町篆友会 |
| 5月19日(金)～5月21日(日) | 手作り作品展と手作り体験 | 伊東妙子 |
| 5月27日(土)～6月25日(日) | 長野写友会写真展～ふるさと四季のふれあい～ | 長野写友会 |
| 6月28日(水)～7月30日(日) | JIDA DM1号館開設記念展 | JIDA |
| 8月1日(火)～8月30日(水) | 郷土再発見Ⅱ—信州新町の今昔3 | 信州新町公民館 |
| 9月2日(土)～9月30日(土) | 花の会長野写真展 | 花の会長野 |
| 10月17日(火)～10月27日(金) | 琅鶴会展 | 琅鶴会 |
| 10月29日(日)～11月12日(日) | 信州新町写友会展 | 信州新町写友会 |
| 11月14日(火)～11月19日(日) | 倉島玲子油彩画展～四季の移ろい～ | 倉島玲子 |
| 11月26日(日)～12月10日(日) | 「雑感」—大野義直写真展— | 大野義直 |
| 12月16日(土) | 炭アート講習会 | 石井晴美 |
| 12月19日(火)～12月24日(日) | 越道喜楽会 | 越道喜楽会 |
| 12月26日(火)～1月14日(日) | 親子絵画展 | 信州新町公民館 |
| 1月16日(火)～1月30日(火) | 清水俊男写真展 | 清水俊男 |
| 2月15日(木)～3月14日(水) | 郷土再発見—信州新町の今昔4 | 信州新町公民館 |
| 3月14日(水)～3月16日(金) | 元気に暮らす知恵 | 西川貴子 |

5 入館者状況

末尾参照。

6 長野市立博物館協議会

◆協議会委員（任期 平成29年4月1日～平成31年3月31日）

| 職名 | 氏名 | 役職 |
|-----|---------|------------------|
| 会長 | 立岩 睦 秀 | 元長野市教育長 |
| 副会長 | 宮下 健 司 | 元長野県史常任編纂委員 |
| 委員 | 相澤 啓 一 | 公募 |
| 委員 | 浅倉 有 子 | 上越教育大学学校教育学部教授 |
| 委員 | 倉石 あつ子 | 元跡見学園女子大学文学部教授 |
| 委員 | 東福寺 知 子 | 長野市立博物館友の会 |
| 委員 | 二星 潤 | 長野工業高等専門学校一般科准教授 |
| 委員 | 三井 邦 裕 | 長野上水内校長会 豊野東小学校長 |
| 委員 | 石坂 晶 子 | 長野市PTA連合会副会長 |

7 組織

1) 組織図

長野市立博物館組織図

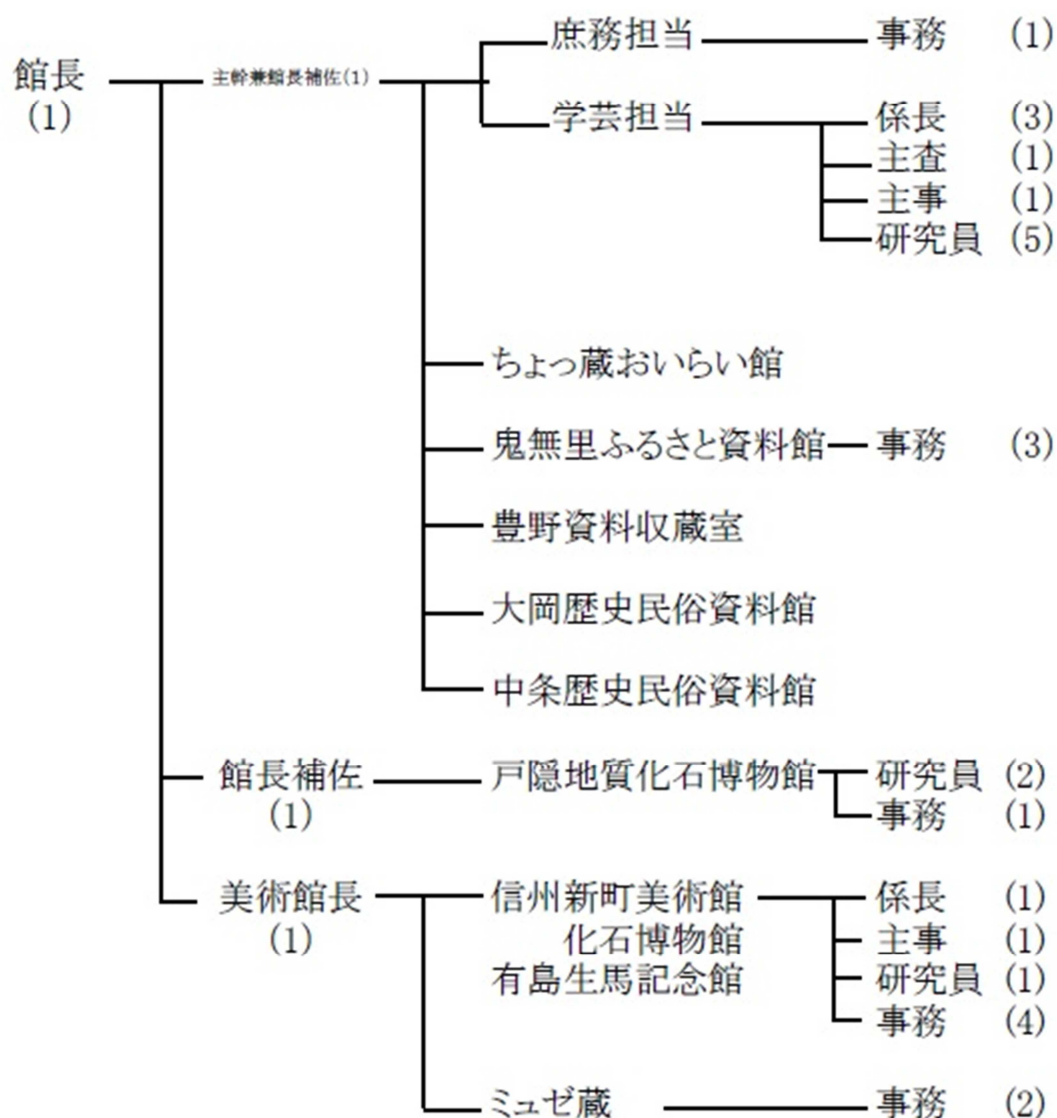

2) 職員 (35人)

| | | | | | |
|---------|-----------|--------------|-----|-------|-----------|
| 館長 | 千野浩 | (考古) | 研究員 | 増田知佳 | (教育普及) |
| 主幹兼館長補佐 | 島田安彦 | | 研究員 | 藤沢果奈 | (教育普及・天文) |
| 館長補佐 | 田辺智隆 | 戸隠・鬼無里(地質) | 臨時 | 宮澤一栄 | 戸隠 |
| 美術館長 | 小山清 | 信州新町 | 臨時 | 岩崎淑子 | 鬼無里 |
| 係長 | 原田和彦 | 学芸員(歴史) | 臨時 | 古畑敦 | 鬼無里 |
| 係長 | 畠山幸司 | 信州新町・学芸員(地質) | 臨時 | 和田裕人 | 鬼無里 |
| 係長 | 成田健 | 学芸員(地質) | 臨時 | 柏木花陽子 | 戸隠 |
| 係長 | 細井雄次郎 | 学芸員(民俗) | 臨時 | 西村敦子 | |
| 主査 | 陶山徹 | 学芸員(天文) | 臨時 | 北澤朋美 | |
| 主事 | 前澤朋美 | 信州新町・学芸員(美術) | パート | 林淳子 | |
| 主事 | 樋口明里 | 学芸員(民俗) | パート | 竹之下和美 | 信州新町 |
| 研究員 | 古賀和人 | 戸隠(動物) | パート | 村田由香利 | 信州新町 |
| 研究員 | 中村千賀 | 戸隠(植物) | パート | 丸山ミキ子 | 信州新町 |
| 研究員 | 齊藤秀樹 | (天文) | パート | 想田幸枝 | 信州新町 |
| 研究員 | 長谷部(北澤)裕子 | (教育普及) | パート | 松田かく江 | ミュゼ蔵 |
| 研究員 | 大山登紀子 | (教育普及) | パート | 清水栄子 | ミュゼ蔵 |
| 研究員 | 北澤宗一郎 | 信州新町(地質) | | | |

年報 平成 29 年度

編集発行 長野市立博物館
長野市小島田町 1414 川中島古戦場史跡公園内
TEL 026-284-9011