

※(B) 通り壁は 職員室側の黒板全て撤去のうえ  
 既存下地ボード上にシナ合板 t 5.5張り CLとする  
 ・廊下側は既存のままとする ※ 建具は新設とする

各室仕上 凡例	
床	職員室 天然木化粧複合フローリング t15 塗装品 (モルタル下地 t15~20)
天井	職員室 化粧石膏ボード t9.5 (LGS下地新設)
巾木	職員室 木製 H=90 CL塗装
廻り縁	職員室 塩ビ製
柱	職員室 既存モルタル面 EP塗り
梁型	職員室 既存モルタル面 EP塗り
壁	職員室 上壁: シナ合板 t5.5 CL 石膏ボード t12.5下地 (LGS下地) 腰壁: 康松羽目板 t12 CL ラワン合板 t9下地 (LGS下地) 掲示板部分: 石膏ボード t12.5+ラワン合板 t9下地 掲示用クロス貼り

ライニング断面詳細図 S=1/30

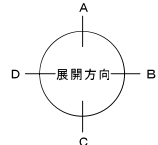

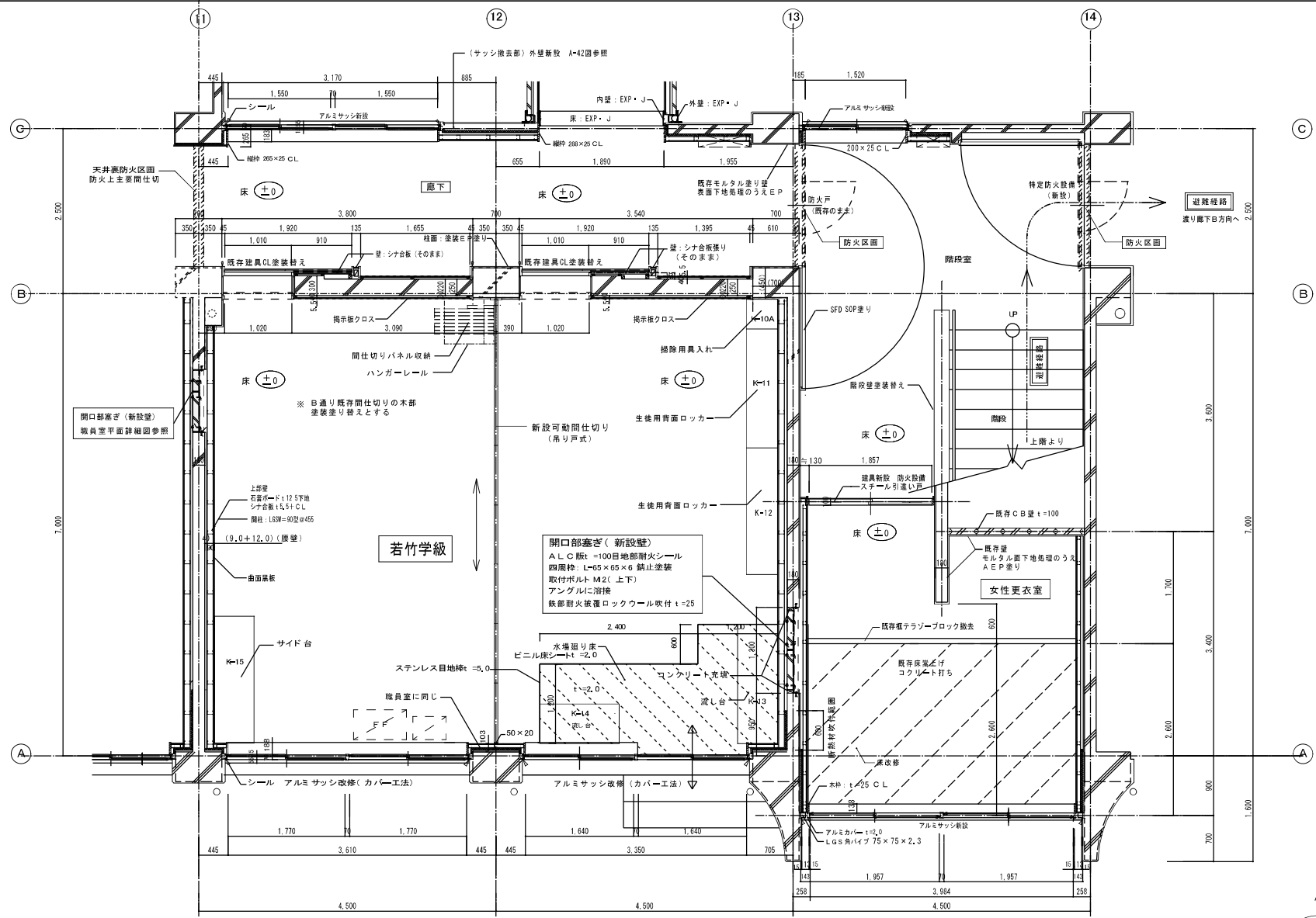

各室仕上 凡例

部位	仕上	若竹学級		
床	天然木化粧複合フローリング t15 塗膜品 (モルタル下地 t15~20)	天井	吸音化粧石膏ボード t9.5 (LGS下地新設)	
巾木	木製 H=90 C.L. 塗装	廻り縁	塩ビ製	
壁	上壁	シナ合板 t5.5 C.L. 石膏ボード t12.5 下地 (LGS下地)	柱	既存モルタル面 E.P. 塗り
	側壁	唐松羽目板 t12 C.L. ラウン合板 t9 下地 (LGS下地)	梁型	既存モルタル面 E.P. 塗り
	掲示板部分	石膏ボード t12.5 + ラウン合板 t9 下地 掲示用クロス貼り		

部位	仕上	女性更衣室
床	ビニル床シート t=2.0	モルタル下地
巾木	木製 H=90 C.L. 塗装	
壁	上壁	シナ合板 t5.5 + C.L. 石膏ボード t12.5 下地 (LGS65型下地) 新設
	側壁	既存モルタル面 E.P. 塗り

部位	仕上	女性更衣室
天井	既存天井	モルタル下地リシ吹付
廻り縁	塩ビ製	改修: 下地処理のうえ塗膜替え E.P. 吹付
柱	無し	
梁型	無し	

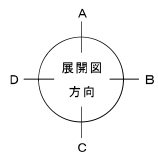

株式会社 竹村建築設計事務所  
 長野市大字北長池 96-1 TEL 026(244)2951 FAX 026(244)2981

事務所登録 長野県知事登録 (長野) 〇第82150号  
 番光寺 顧問建築士  
 一級建築士登録 第251360号 竹村利之

PROJECTOR JOB MANAGER DRAFTSMAN DATE  
 SHEET NAME

JOB NAME 国 若槻小学校 南校舎外長寿命化改修建築工事  
 改修 1階平面詳細図 (4) (若竹学級・女性更衣室)

SCALE A1 S=1/30 A3 S=1/60  
 SHEET NO. A-34

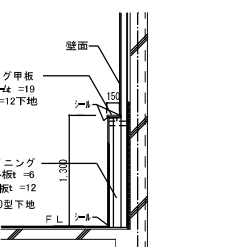
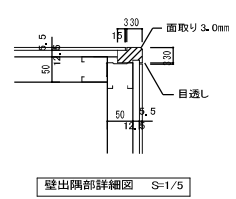
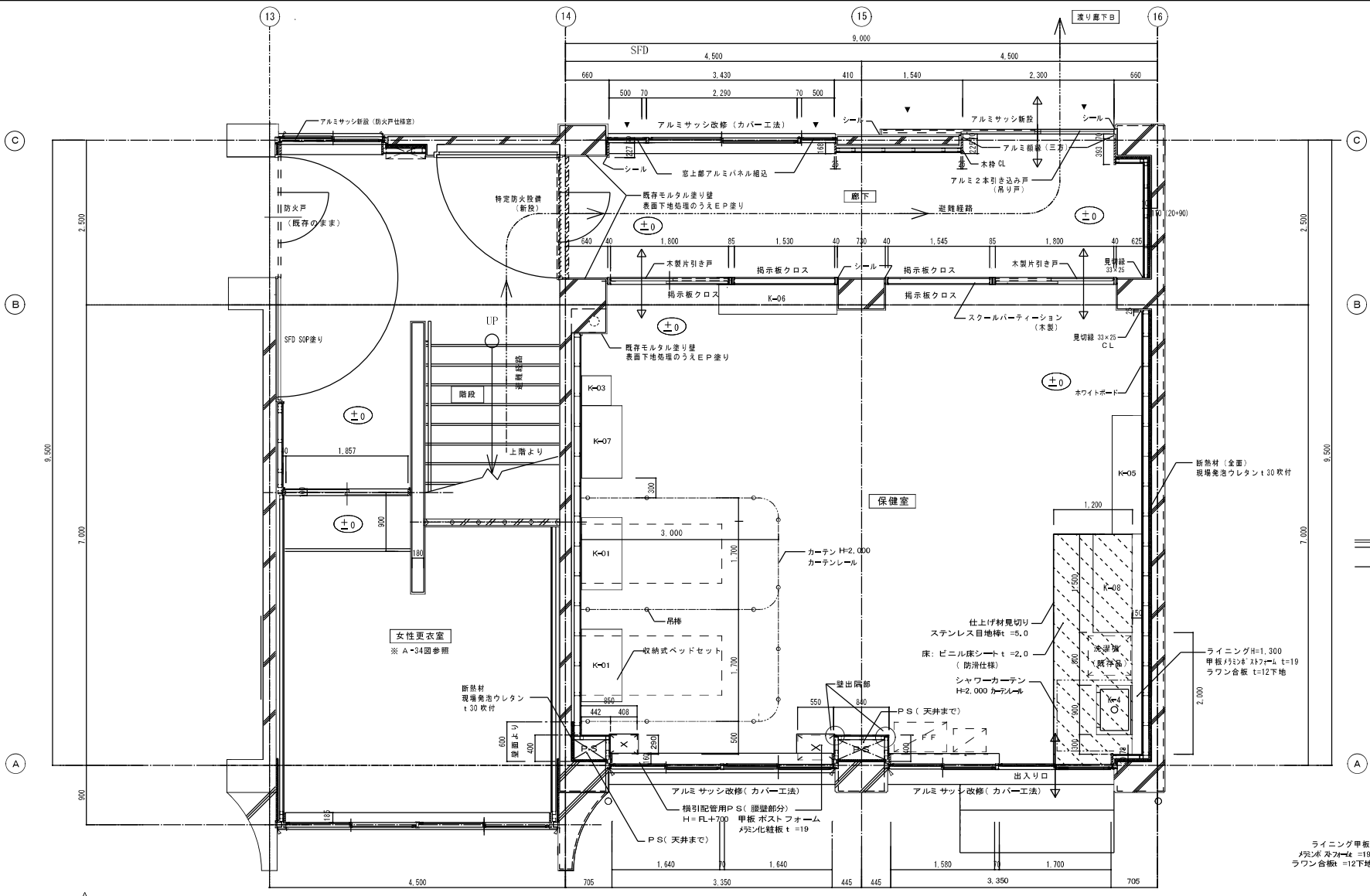

各室仕上 凡例

部位	仕様	部位	仕様
床	ビニル床シート t=2.0 ※水増床: ビニル床シート t=2.0 (表面防滑性仕様)	天井	化粧石膏ボード t=9.5 (LGS下地新設)
巾木	木製 H=90 C.L. 塗装	廻り縁	塩ビ製
壁	上壁: シナ合板 t=5.5+C.L. 石膏ボード t=12.5下地 (LGS下地) 腰壁: 唐松羽目板 t=12 C.L. ラウン合板 t=9下地 (LGS下地) 掲示板部分: 石膏ボード t=12.5 ラウン合板 t=9下地 掲示用クロス貼り	柱	既存モルタル面 E.P. 塗り
		梁型	既存モルタル面 E.P. 塗り

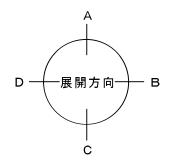

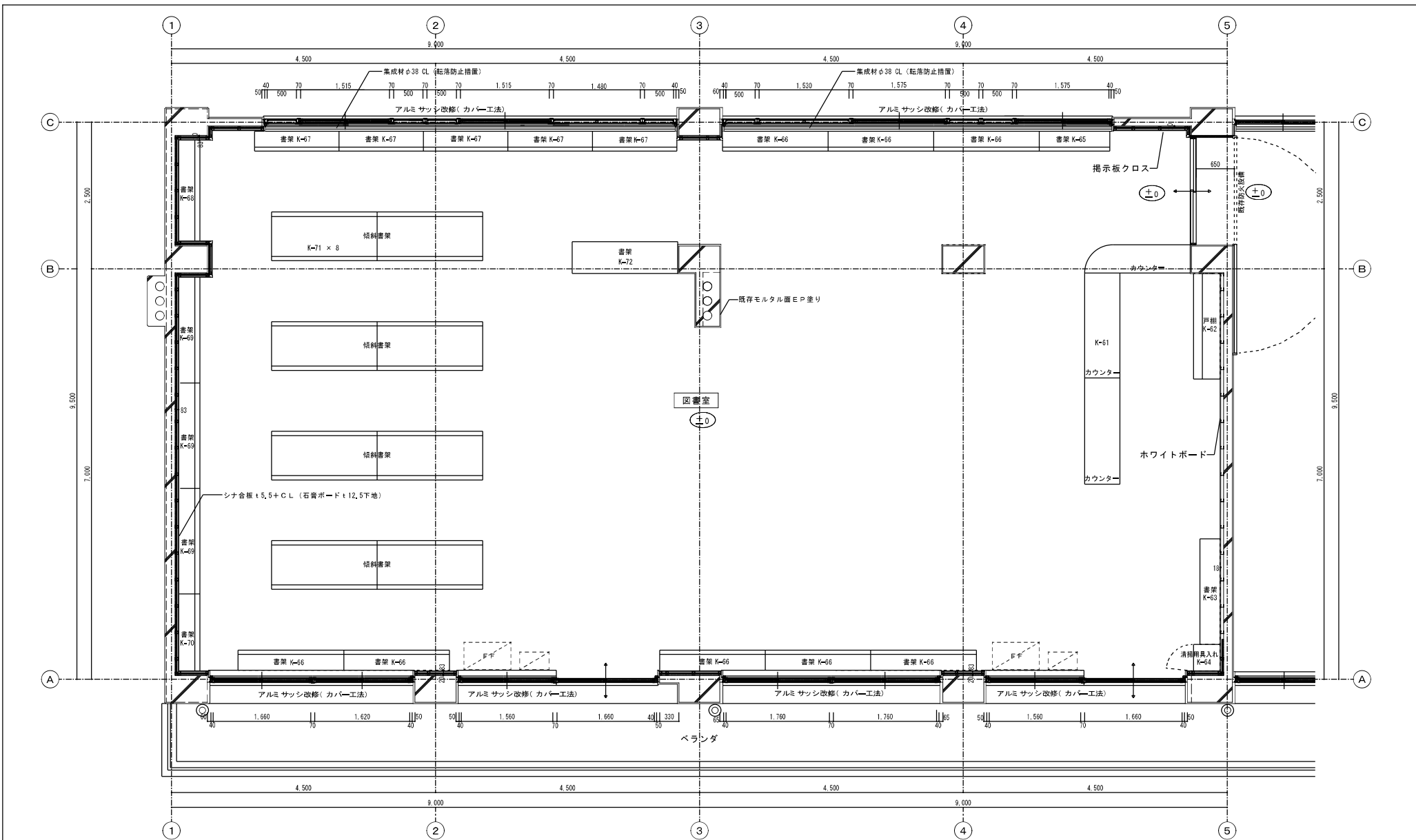

部名	図書室	部名	図書室
床	天然木化粧複合フローリング t15 塗装品 (モルタル下地 t15~20)	天井	岩綿吸音板 t9.0 石膏ボード t9.5下地 (LGS下地)
巾木	木製 H=90 C.L.塗装	廻り縁	塩ビ製
壁	上壁: シナ合板 t5.5 C.L. 石膏ボード t12.5下地 (LGS下地)	柱	既存モルタル面 E.P.塗り
	腰壁: 唐松羽目板 t12 C.L. ラワン合板 t9下地 (LGS下地)	梁型	既存モルタル面 E.P.塗り
	掲示板部分: 石膏ボード t12.5+ラワン合板 t9下地 掲示用クロス貼り		

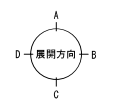

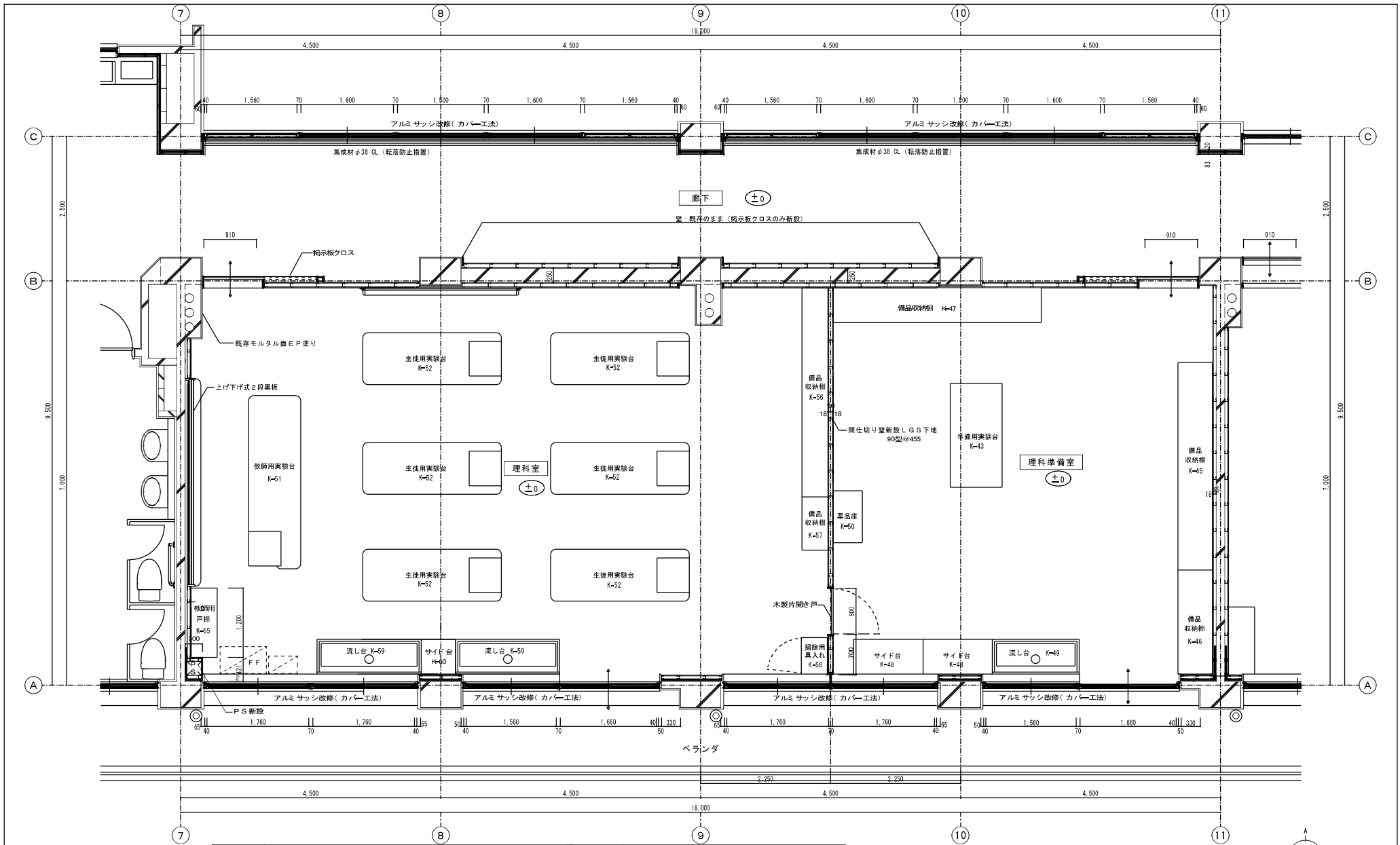

部位	業名	仕様	部位	業名	仕様
床	理科室・理科準備室	ビニル床シート t2.0 (モルタル下地 t15~20)	天井	理科室・理科準備室	吸音化粧石膏ボード t9.5 (LGS下地新設)
巾木		木製 H=90 C.L.産業	廻り縁		塩ビ製
壁		上壁：ラワン合板 t5.5 + 開示クロス 石膏ボード t12.5 (LGS下地) 下壁：シナ合板 t5.5 目透し C.L. 石膏ボード t12.5 (LGS下地)	柱		既存モルタル面 E.P.塗り
			梁型		既存モルタル面 E.P.塗り



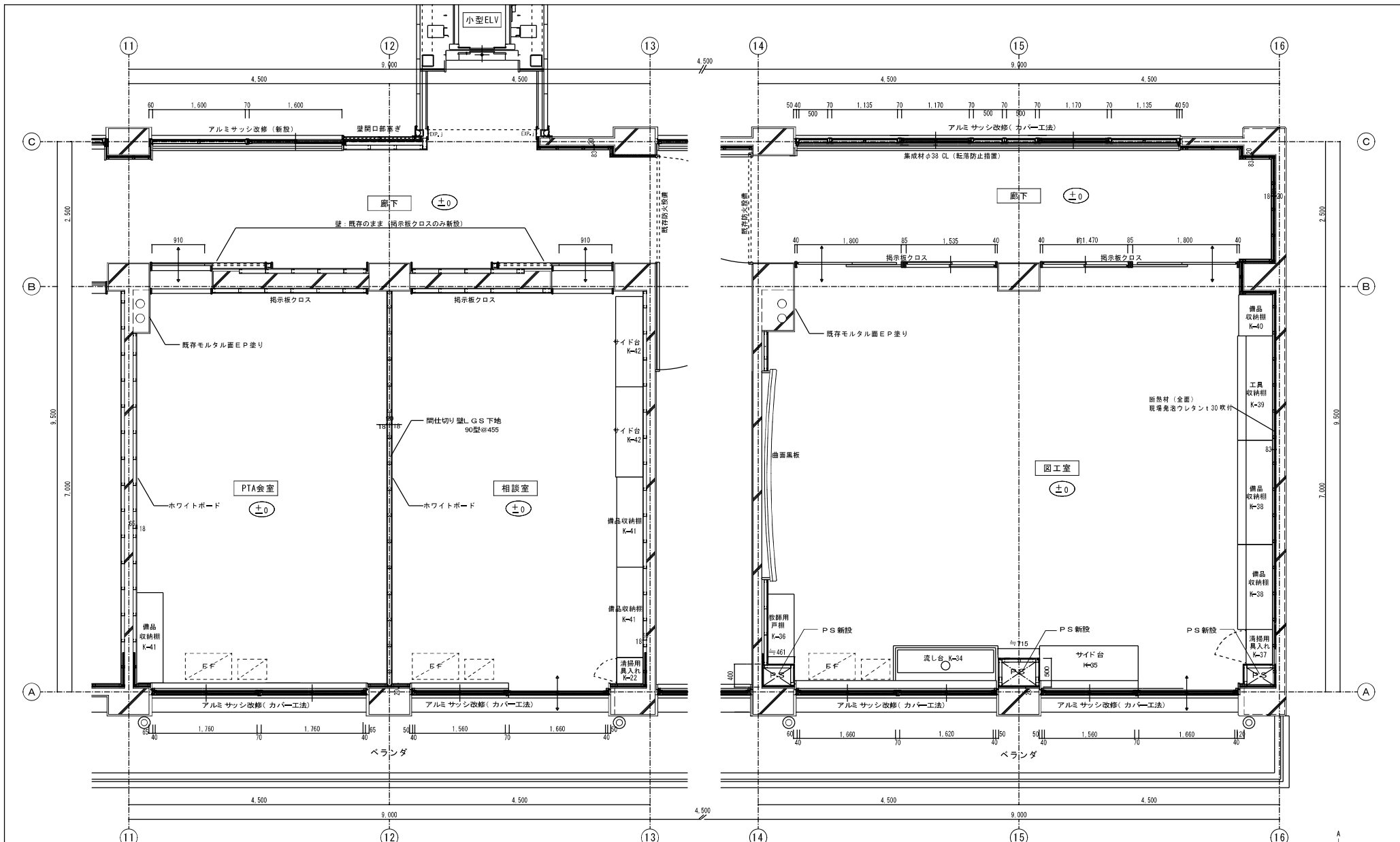

部位	層名	PTIA会室・相談室
床		天然木化粧複合フローリング t15 塗装品 (モルタル下地 t15~20)
巾木		木製 H=90 C.L.塗装
壁		上壁: シナ合板 t5.5C.L. 石膏ボード t12.5下地 (LGS下地) 下壁: 唐松羽目板 t12C.L. ラワン合板 t9下地 (LGS下地) 掲示板部分: 石膏ボード t12.5+ラワン合板 t9下地 掲示用クロス貼り

部位	層名	図工室
床		ビニル床シート t2.0 (モルタル下地 t15~20)
巾木		木製 H=90 C.L.塗装
壁		上壁: ラワン合板 t5.5+掲示クロス 石膏ボード t12.5 (LGS下地) 下壁: シナ合板 t5.5目透し C.L. 石膏ボード t12.5 (LGS下地)

部位	層名	PTIA会室・相談室・図工室
天井		吸音化粧石膏ボード t9.5 (LGS下地新設)
廻り縁		塩ビ製
柱		既存モルタル面 E.P.塗り
梁型		既存モルタル面 E.P.塗り

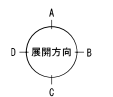

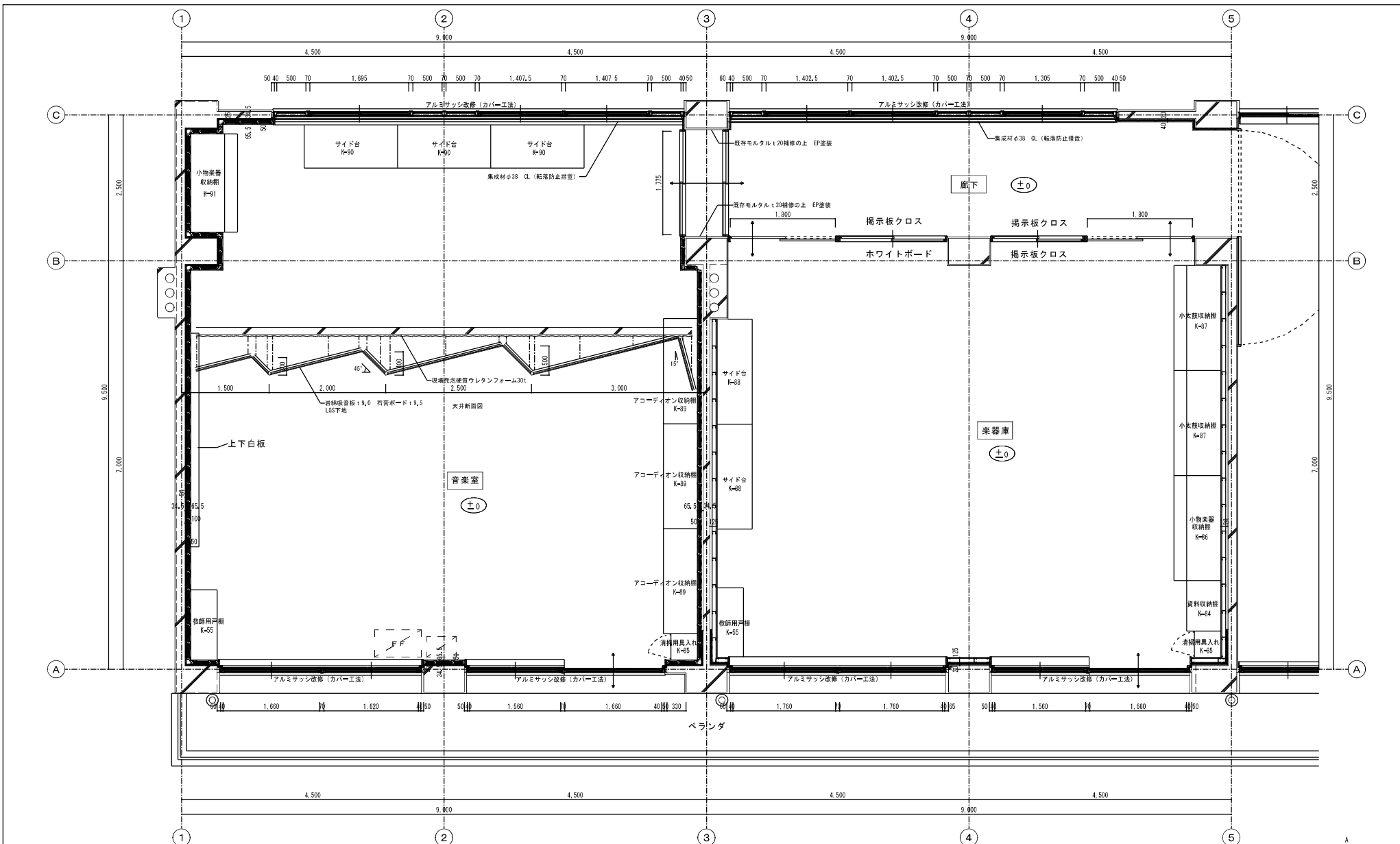

部位	事項	音楽室・楽器庫	部位	事項	音楽室・楽器庫
床	天然木化粧複合フローリング t15塗膜品 (モルタル下地 t15~20)		天井	音楽室/岩綿吸音板 t9.0 石膏ボード t9.5 (LGS下地新設) 楽器庫/化粧石膏ボード t9.5 (LGS下地新設)	
巾木	木製H=90 CL		廻り縁	塩ビ製	
壁	音楽室/有孔シナ合板 t6.0 CL 裏面寒冷紗 グラスウール t50 (木下地新設) 楽器庫/上壁: 掲示クロス貼り 石膏ボード t12.5+ラワン合板 t5.5 (LGS下地) 壁壁: シナ合板 t5.5 目透し張り CL 石膏ボード t12.5 (LGS下地)		柱	音楽室/有孔シナ合板 t6.0 CL 裏面寒冷紗 グラスウール t50 (木下地新設) 楽器庫/既存モルタル面 EP	
			梁型	音楽室/石膏ボード t9.5 (GL工法) EP 楽器庫/モルタル金網下地 EP	

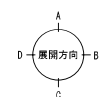

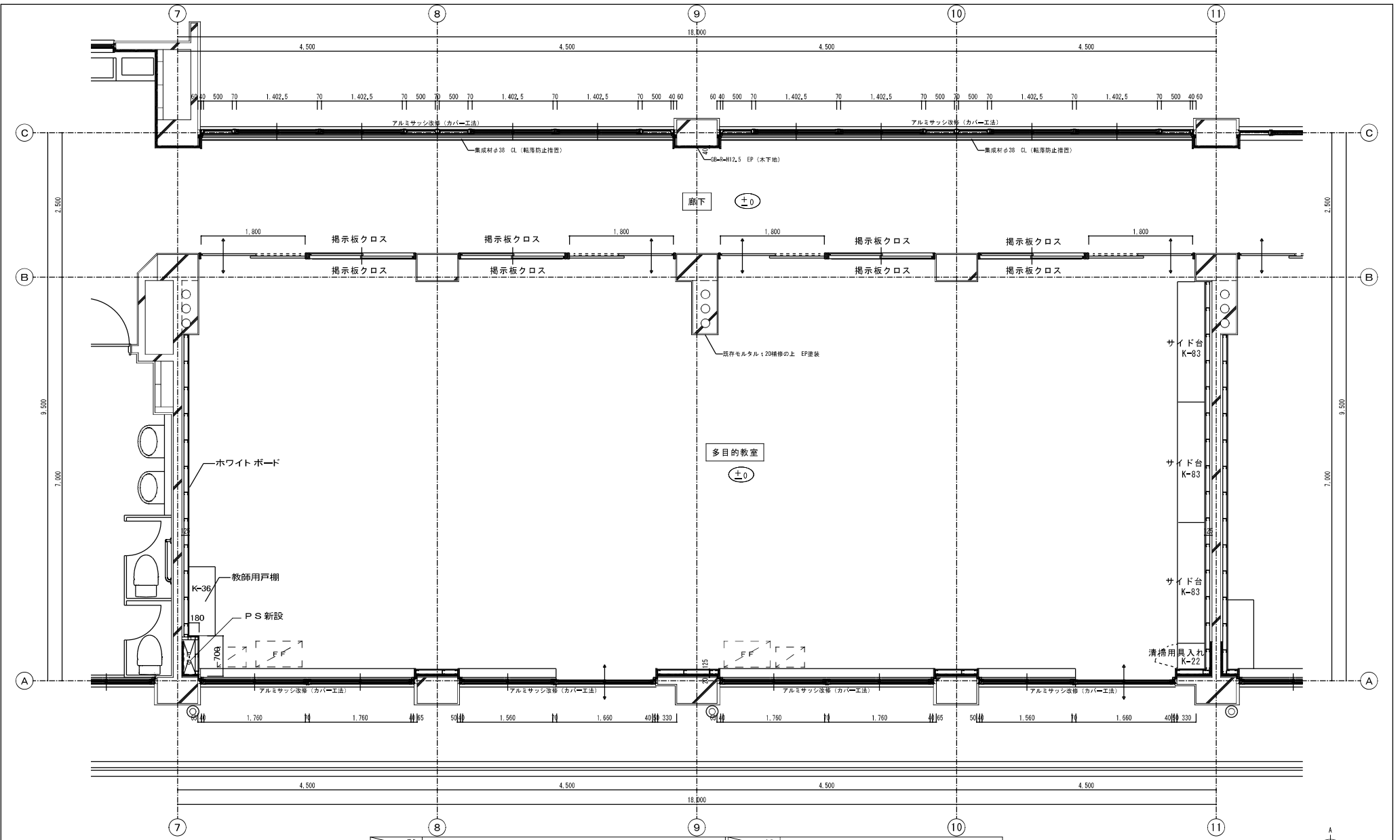

部位	仕様	部位	仕様
床	多目的教室 天然木化粧複合フローリング t15 塗装品 (モルタル下地 t15~20)	天井	多目的教室 吸音化粧石膏ボード t9.5 (LGS下地)
巾木	木製 H=90 CL	廻り縁	塩ビ製
壁	上壁: シナ合板 t5.5 CL 石膏ボード t12.5 (LGS下地) 腰壁: 唐松羽目板 t12 CL 合板 t9 (LGS下地) 掲示板部分: 掲示用クロス貼り 合板 t9 下地	柱	既存モルタル面 EP 腰壁: 一般腰壁に同じ
		梁型	既存モルタル面 EP

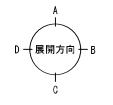

株式会社 **竹村建築設計事務所**  
 長野市大字北長池 96-1 TEL 026(244)2951 FAX 026(244)2981

事務所登録 長野県知事登録 (長野) ○第82150号  
 新光寺顧問 建築士  
 一級建築士登録 第251360号 竹村 利之

PROJECTOR  
 JOB MANAGER  
 DRAFTSMAN

DATE  
 R5.8.17  
 発注図

JOB NAME  
 SHEET NAME

国補 若槻小学校 南校舎外長寿命化改修建築工事  
 改修 3階平面詳細図 (2) (多目的教室)

SCALE  
 A1 S=1/30  
 A3 S=1/60

SHEET NO.  
 A-40



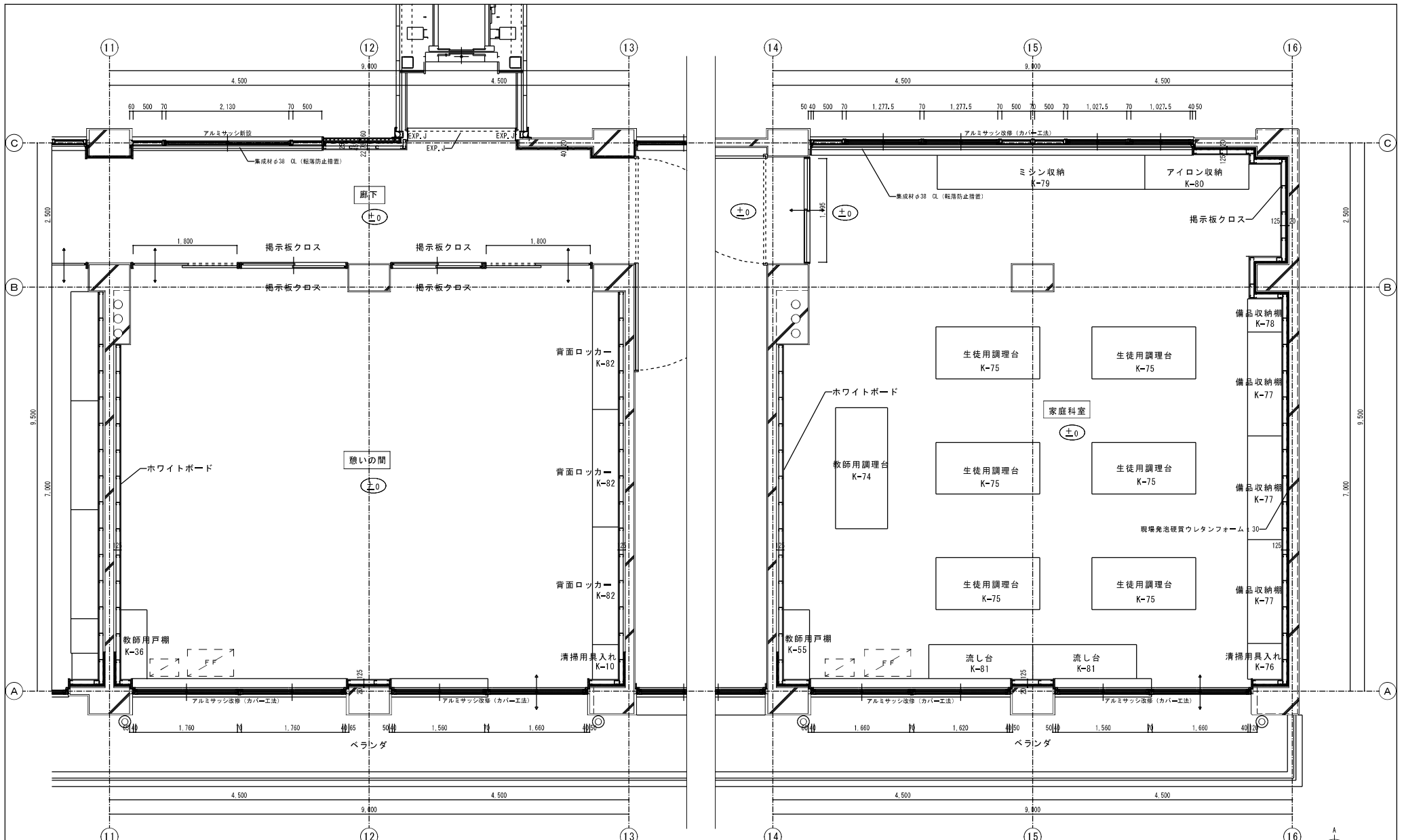

部位	単位	憩いの間	部位	単位	家庭科室	部位	単位	憩いの間・家庭科室
床		天然木化粧複合フローリング t15 塗装品 (モルタル下地 t15~20)	床		ビニル床シート t2.0 (モルタル下地 t15~20)	天井		吸音化粧石膏ボード t9.5 (LGS下地)
巾木		木製 H=90 CL	巾木		木製 H=90 CL	廻り縁		塩ビ既製品
壁		上壁: シン合板 t5.5 CL 石膏ボード t12.5 (LGS下地) 腰壁: 唐松羽目板 t12 CL 合板 t9 (LGS下地) 掲示板部分: 石膏ボード t12.5+合板 t9下地 掲示用クロス貼り	壁		上壁: ラワン合板 t5.5+掲示クロス 石膏ボード t12.5 (LGS下地) 腰壁: シン合板 t5.5目隠し CL 石膏ボード t12.5 (LGS下地)	柱		既存モルタル面 EP 腰壁: 一般腰壁と同じ
						梁型		憩いの間/既存モルタル面 EP 家庭科室/モルタル塗下地 EP

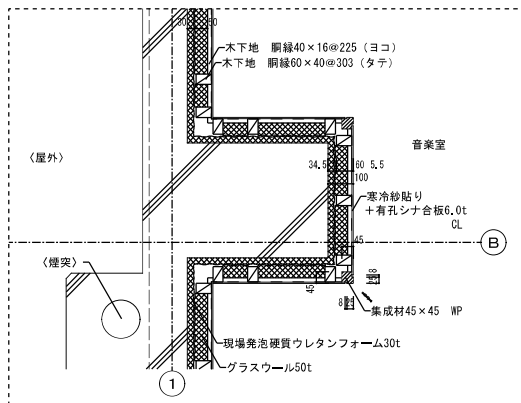

①音楽室壁柱

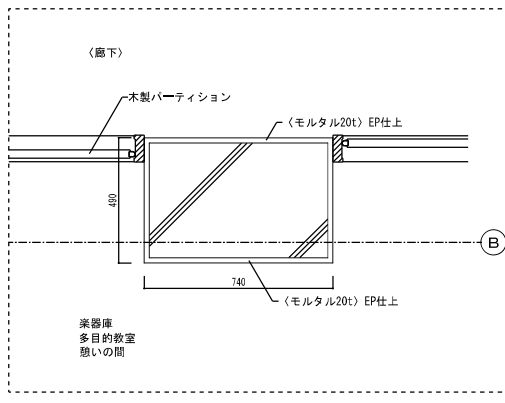

③B通り柱周り

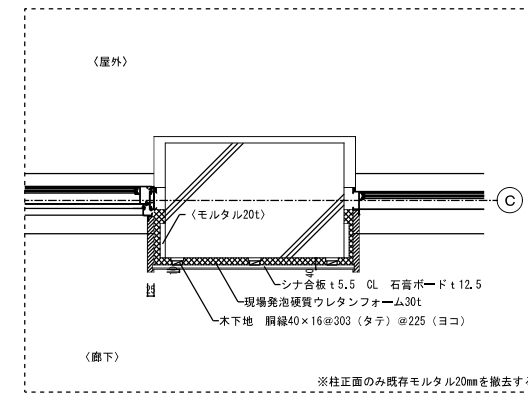

⑤C通り柱周り

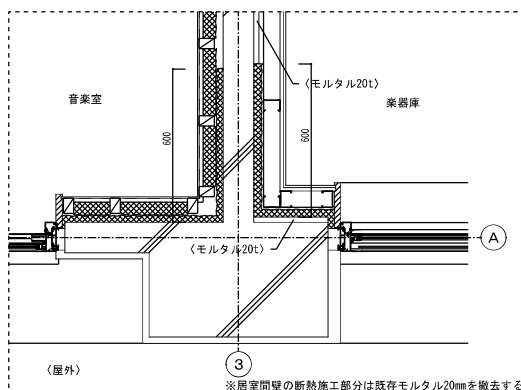

②A通り柱周り 1

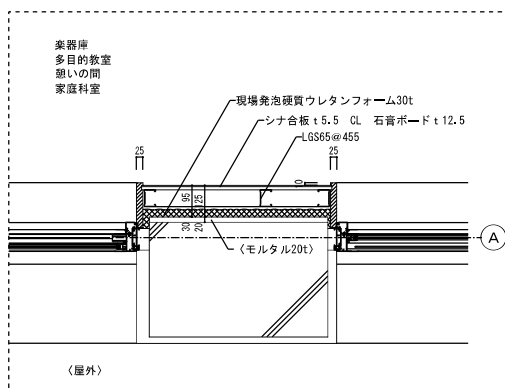

④A通り柱周り 2

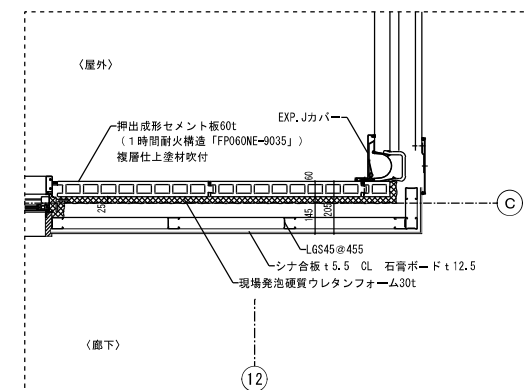

⑥開口部閉塞壁

( ) 付の記載は既存である事を示す  
 例1: <モルタル20t> = 既存モルタル20mm  
 例2: <モルタル20t> EP仕上 = 既存モルタル20mmに合成樹脂エマルジョン塗装仕上

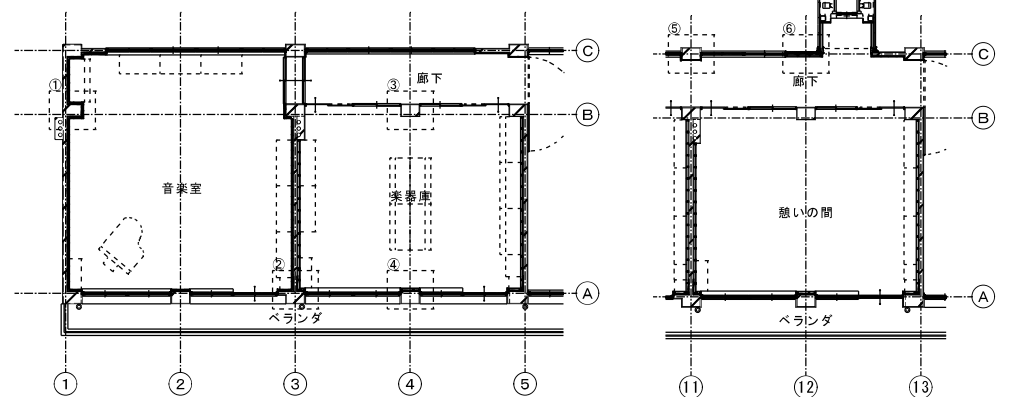
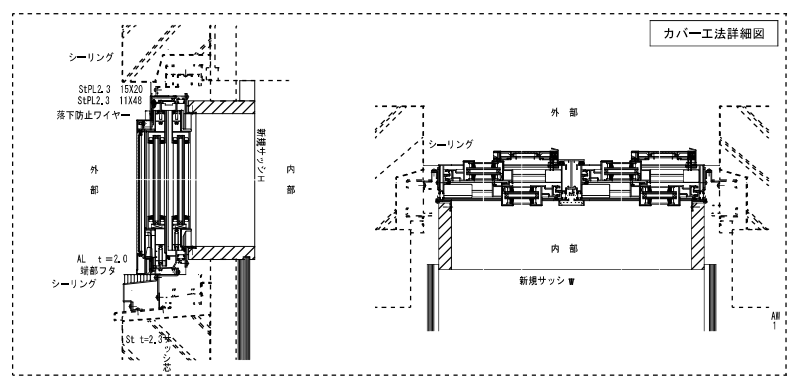

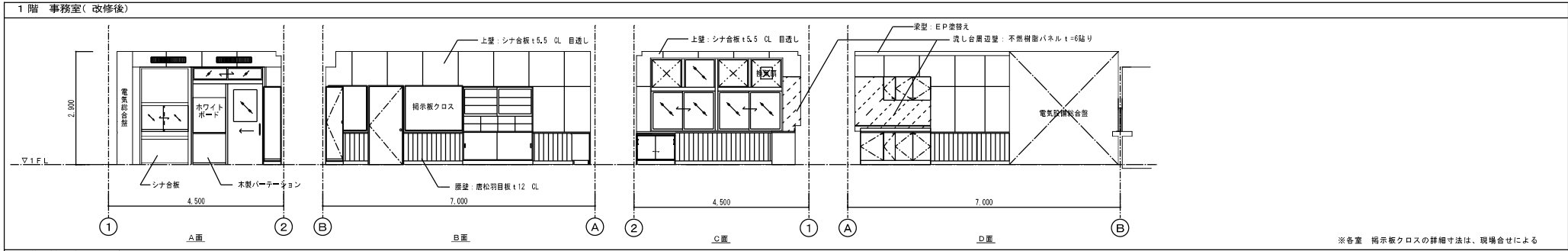

※各室 掲示板クロスの詳細寸法は、現場合せによる

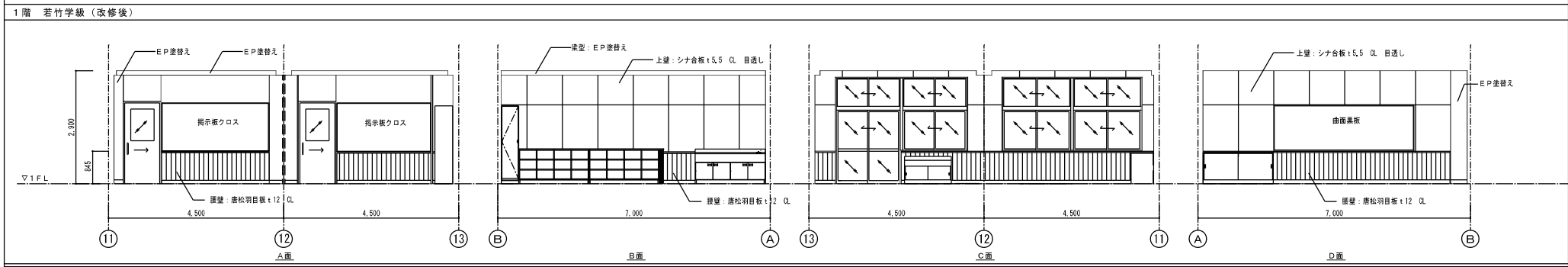
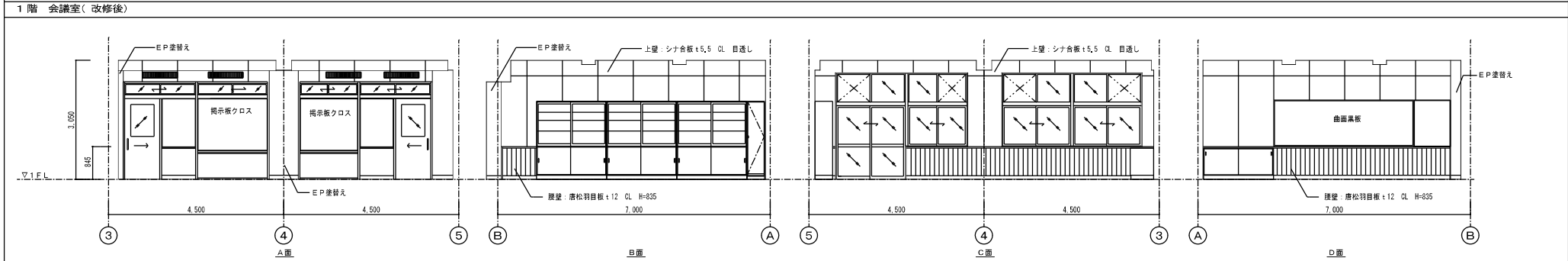
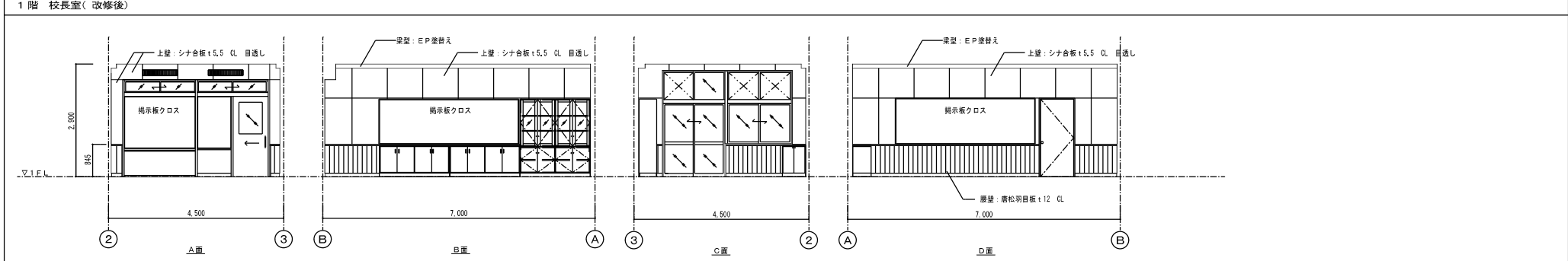

1階 保健室（改修後）

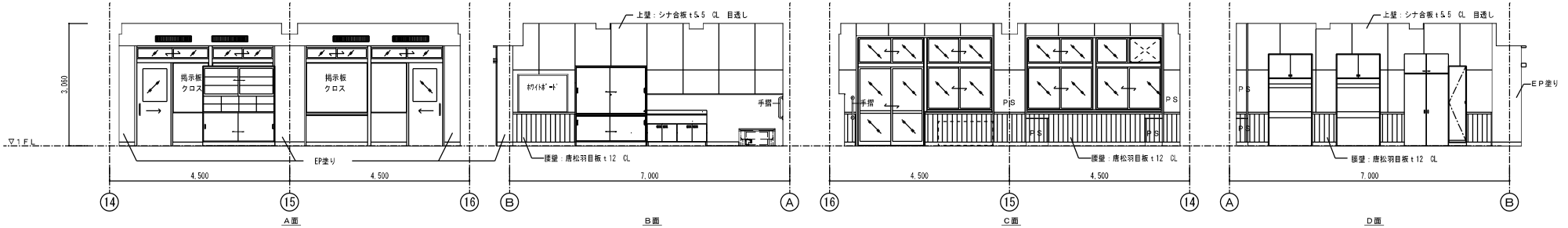

1階 職員室（改修後）

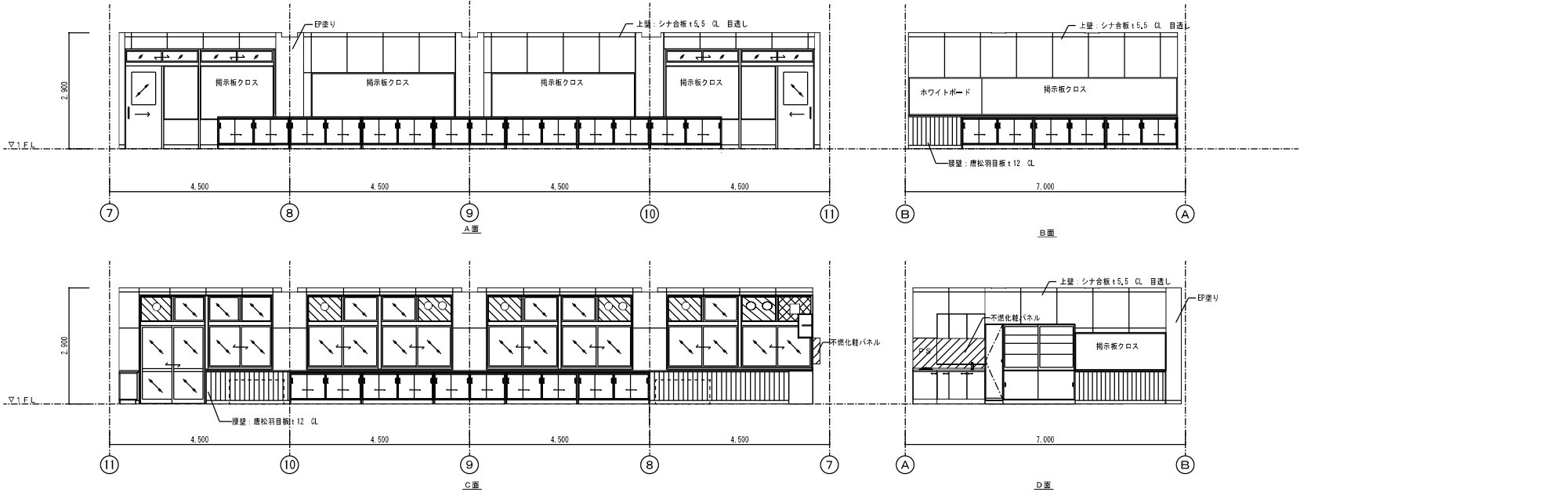

2階 図工室（改修後）

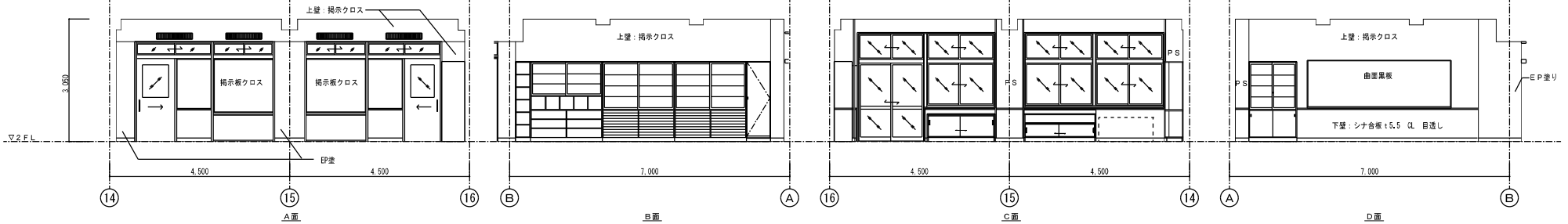

株式会社 **竹村建築設計事務所**  
 長野市大字北長池 96-1 TEL 026(244)2951 FAX 026(244)2981

事務所登録 長野県知事登録 (長野) 〇第82150号  
 普光寺顧問建築士  
 一級建築士登録 第251360号 竹村利之

PROJECTOR  
 JOB MANAGER

DRAFTSMAN  
 DATE  
 R5.8.17  
 発注図

JOB NAME  
 国補 若槻小学校 南校舎外長寿命化改修建築工事  
 SHEET NAME  
 改修 展開図 (2) (保健室・職員室・図工室)

SCALE  
 A1 S=1/50  
 A3 S=1/100  
 SHEET NO.  
 A-44

1階 男性更衣室 (改修後)

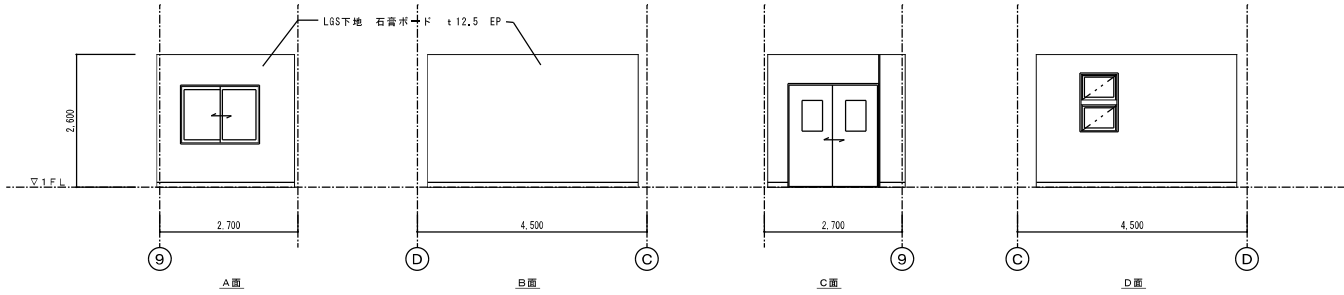

1階 放送室 (改修後)

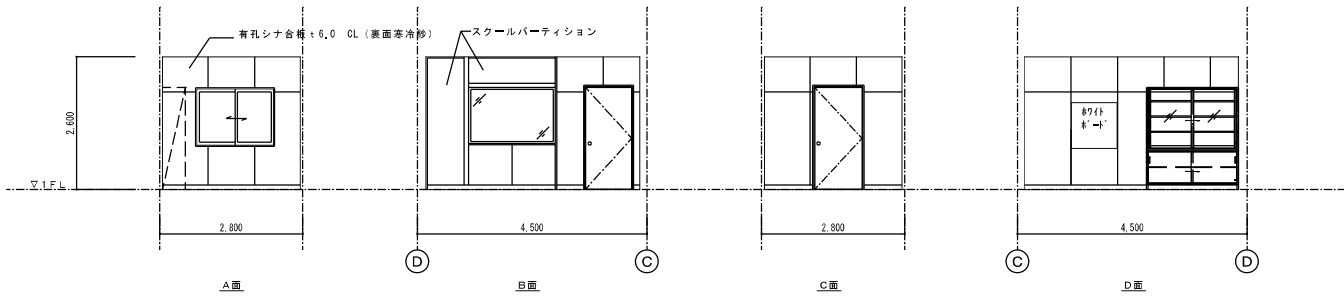

1階 スタジオ (改修後)

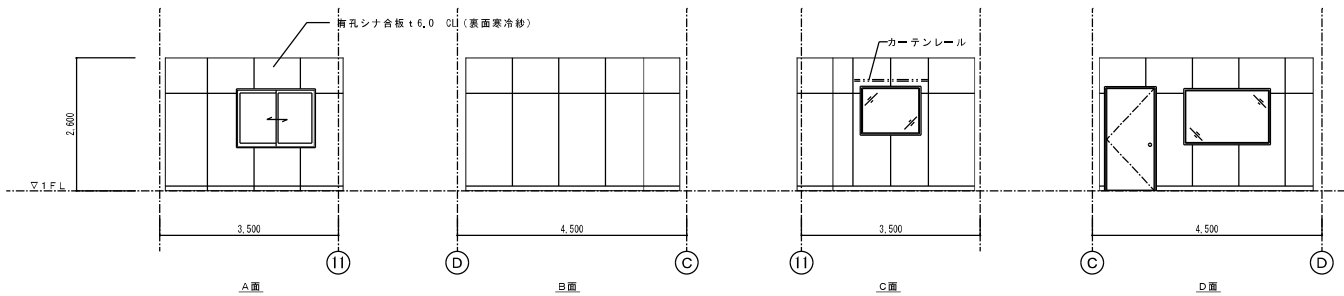

株式会社 **竹村建築設計事務所**  
 長野市大字北長池 96-1 TEL 026(244)2951 FAX 026(244)2981

事務所登録 長野県知事登録 (長野) 〇第82150号  
 鹿光寺 顧問 建築士  
 一級建築士登録 第251360号 竹村 利之

PROJECTOR

JOB MANAGER

DRAFTSMAN

DATE

R5.8.17

発注図

JOB NAME

国補 若槻小学校 南校舎外長寿命化改修建築工事

SHEET NAME

改修 展開図 (3) (男性更衣室・放送室・スタジオ)

SCALE

A1 S=1/50  
A3 S=1/100

SHEET NO.

A-45

2階 図書室(改修後)

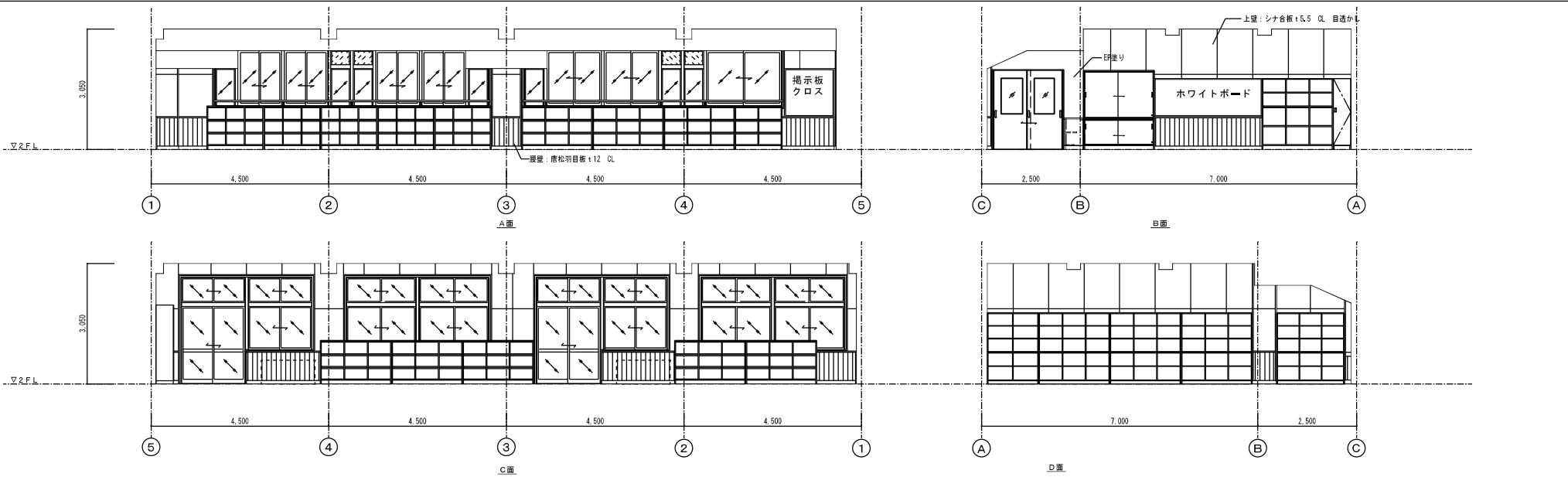

2階 理科室(改修後)

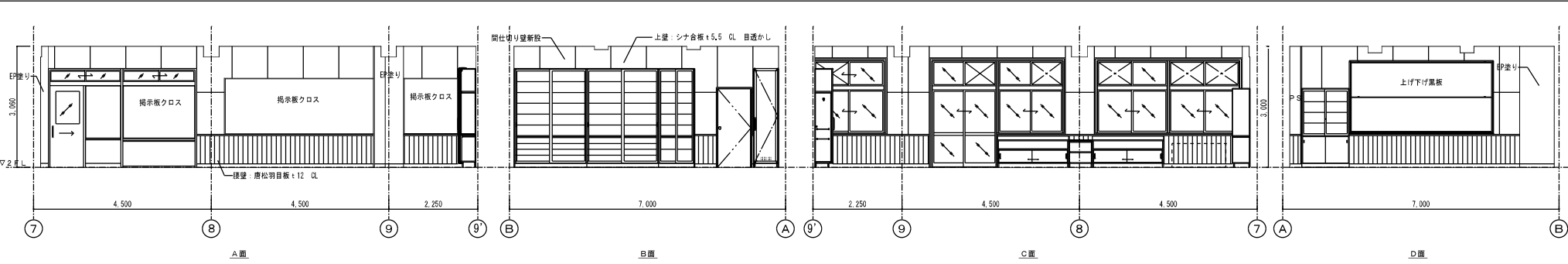

2階 理科準備室(改修後)

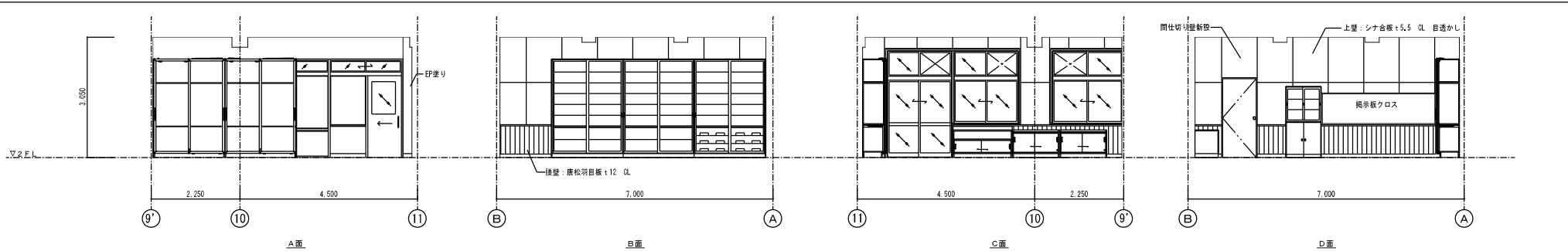

株式会社 **竹村建築設計事務所**  
 長野市大字北長池 96-1 TEL 026(244)2951 FAX 026(244)2981

事務所登録 長野県知事登録(長野) 〇第82150号  
 普光寺顧問建築士  
 一級建築士登録 第251360号 竹村利之

PROJECTOR  
 JOB MANAGER  
 DRAFTSMAN  
 DATE  
 R5.8.17  
 発注図

JOB NAME  
 国補 若槻小学校 南校舎外長寿命化改修建築工事  
 SHEET NAME  
 改修 展開図(4) (図書室・理科室・理科準備室)

SCALE  
 A1 S=1/50  
 A3 S=1/200  
 SHEET NO.  
 A-46

2階 PTA会室 (改修後)

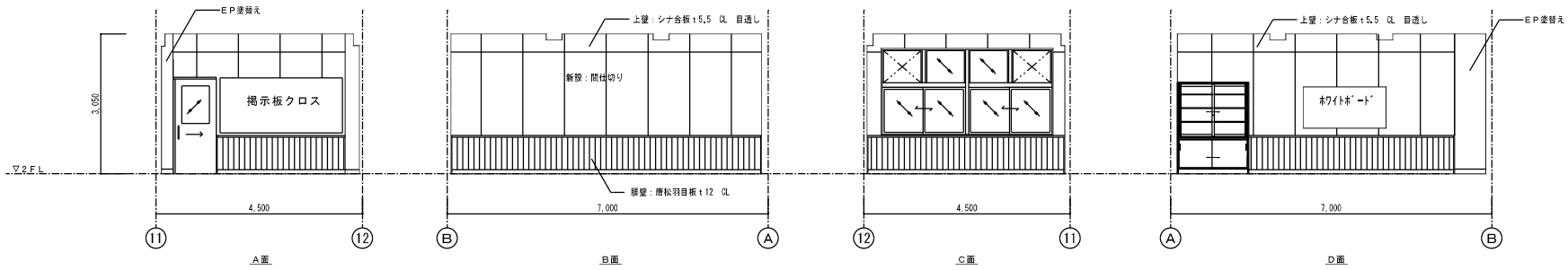

2階 相談室 (改修後)

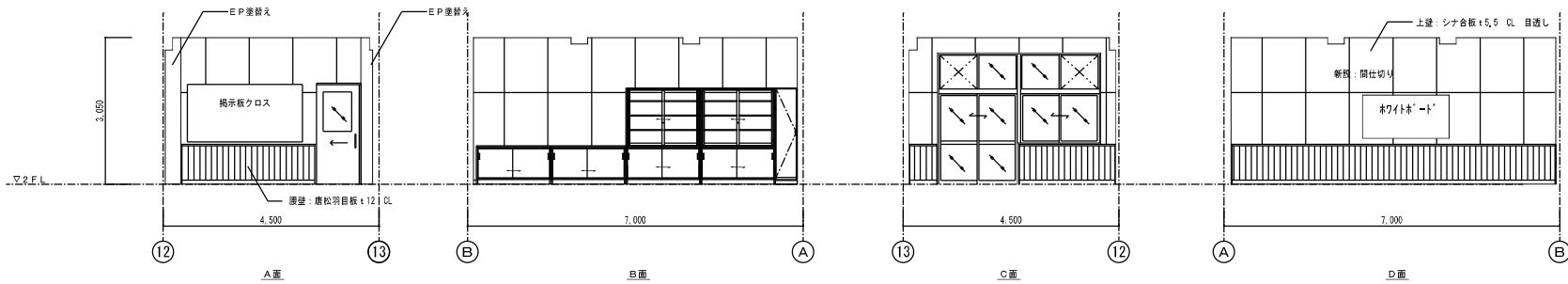

3階 音楽室 (改修後)

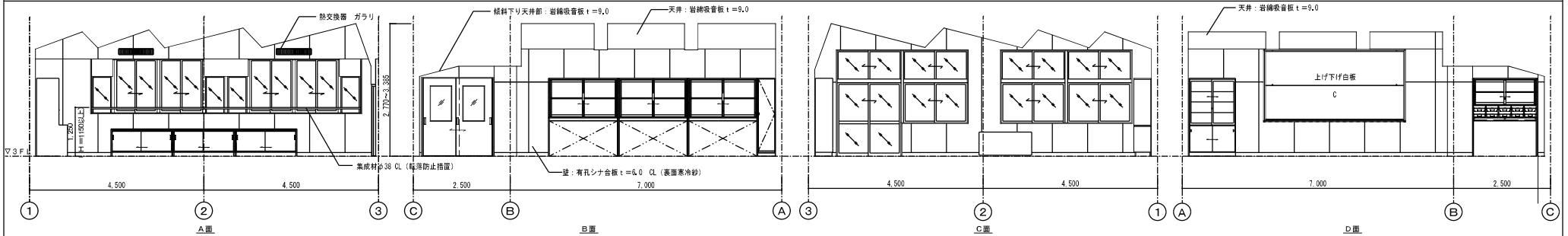

3階 楽器庫 (改修後)

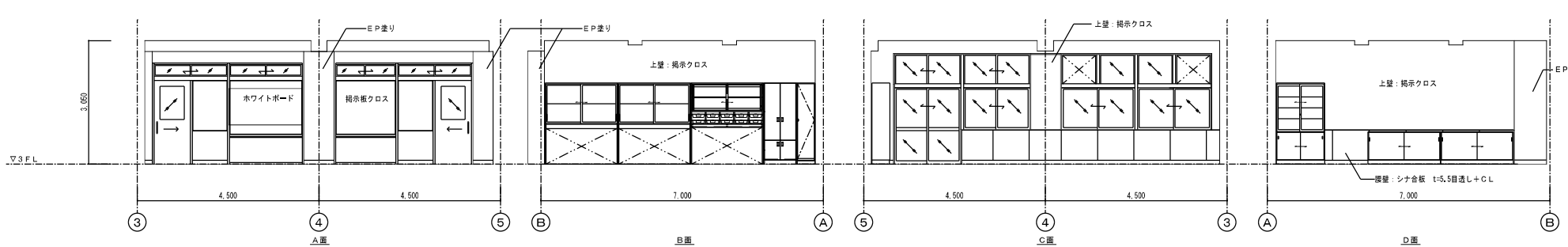

株式会社 竹村建築設計事務所  
 長野市大字北長池 96-1 TEL 026(244)2951 FAX 026(244)2981

事務所登録 長野県知事登録 (長野) 〇第82150号  
 蓄光寺顧問建築士  
 一級建築士登録 第251360号 竹村利之

PROJECTOR JOB MANAGER DRAFTSMAN DATE  
 R5.8.17  
 発注図

JOB NAME SHEET NAME  
 国補 若槻小学校 南校舎外長寿命化改修建築工事  
 改修 展開図 (5) (PTA会室・相談室・音楽室・楽器庫)

SCALE  
 A1 S=1/50  
 A3 S=1/100

SHEET NO.  
 A-47

3階 憩いの間（改修後）

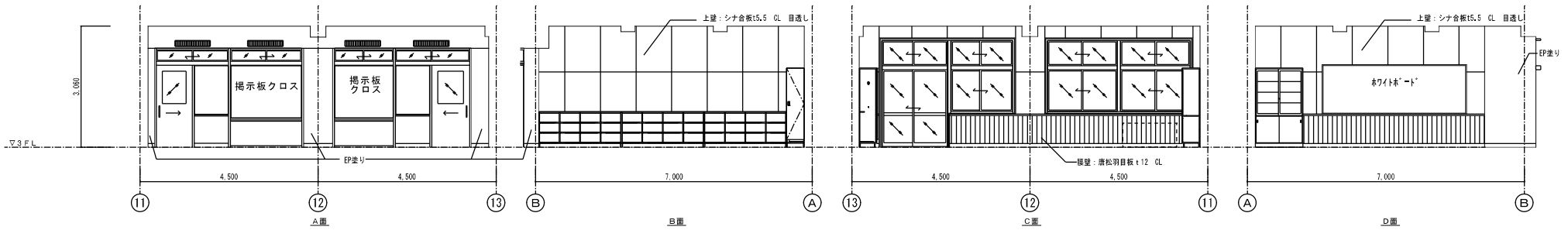

3階 多目的教室（改修後）

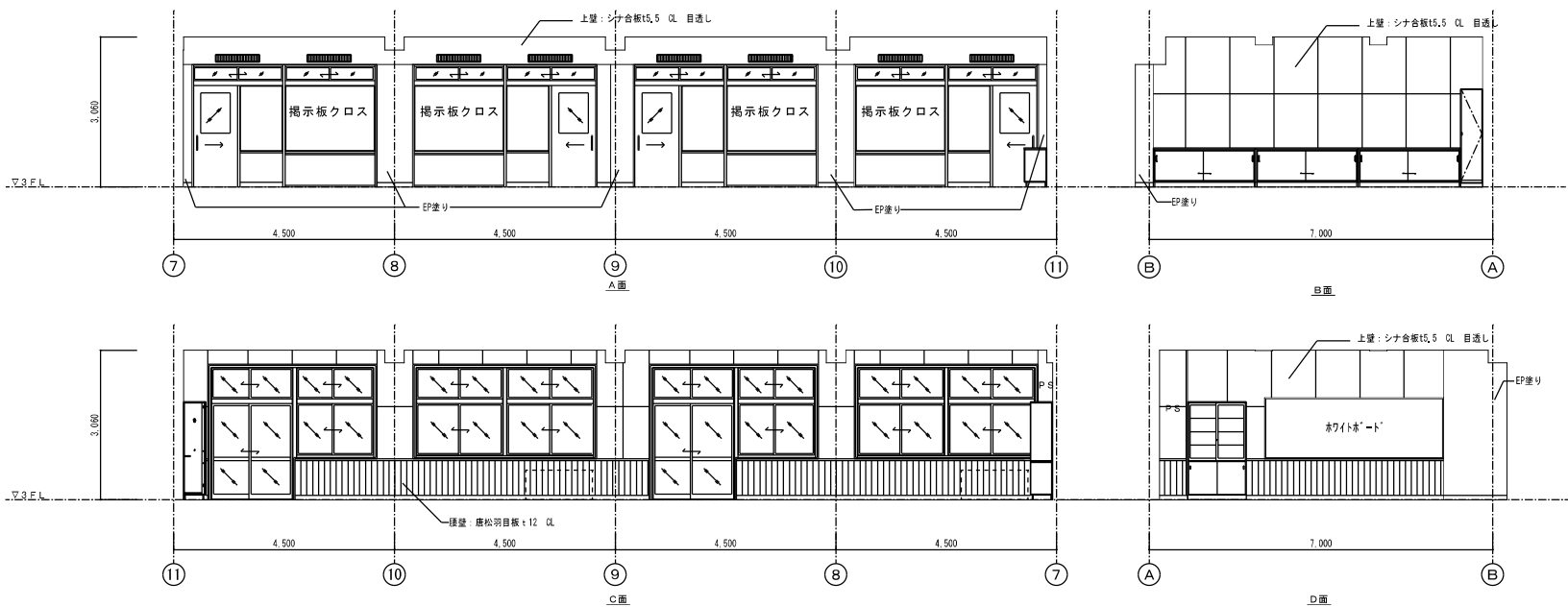

3階 家庭科室（改修後）

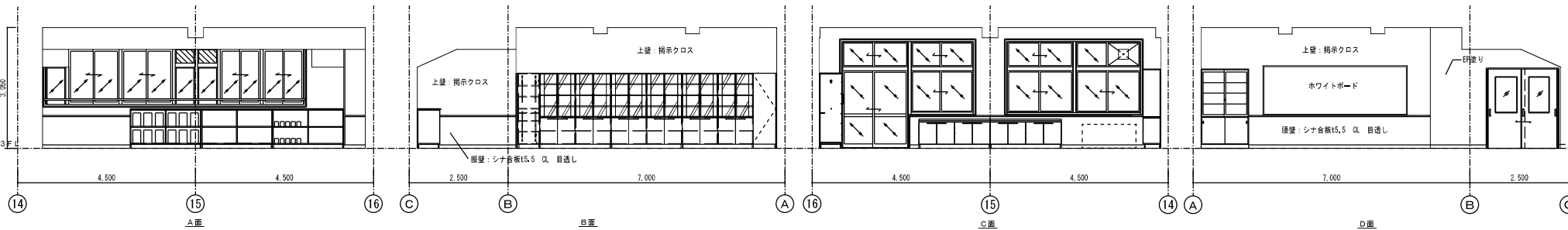

株式会社 竹村建築設計事務所  
 長野市大宇北長池 96-1 TEL 026(244)2951 FAX 026(244)2981

事務所登録 長野県知事登録 (長野) ○第82150号  
 善光寺顧問建築士  
 一級建築士登録 第251360号 竹村利之

PROJECTOR	JOB MANAGER	DRAFTSMAN	DATE
			R5.8.17
発注図			

JOB NAME	国補 若槻小学校 南校舎外長寿命化改修建築工事
SHEET NAME	改修 展開図(6) (憩いの間・多目的教室・家庭科室)

SCALE	SHEET NO.
A1 S=1/50 A3 S=1/100	A-48



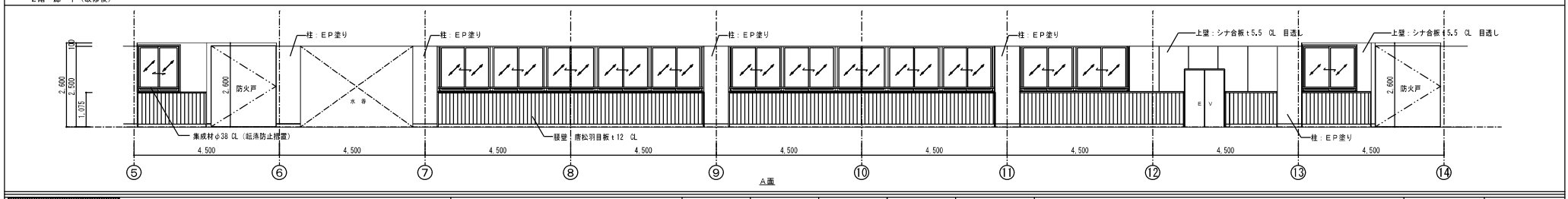
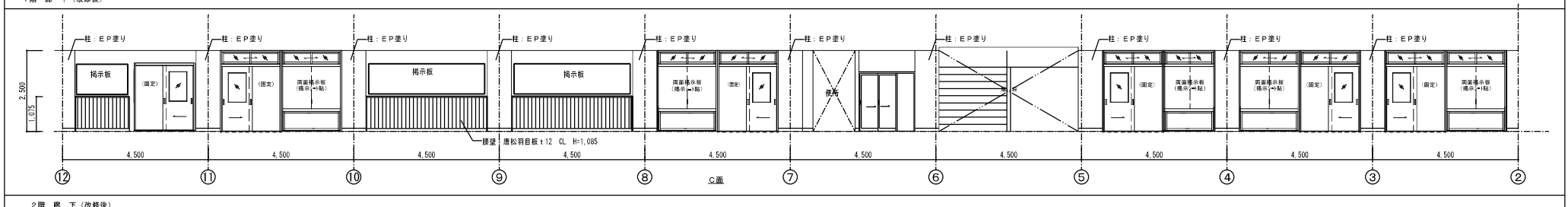
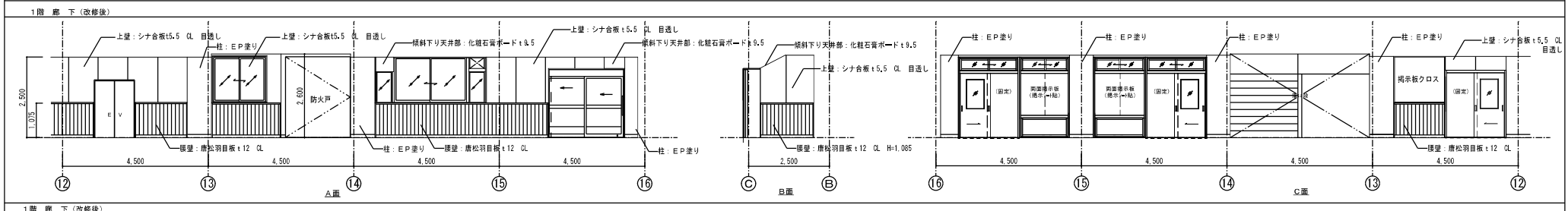
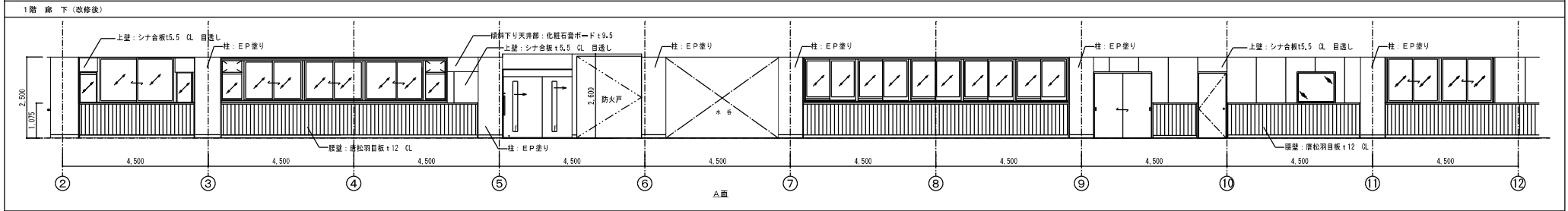
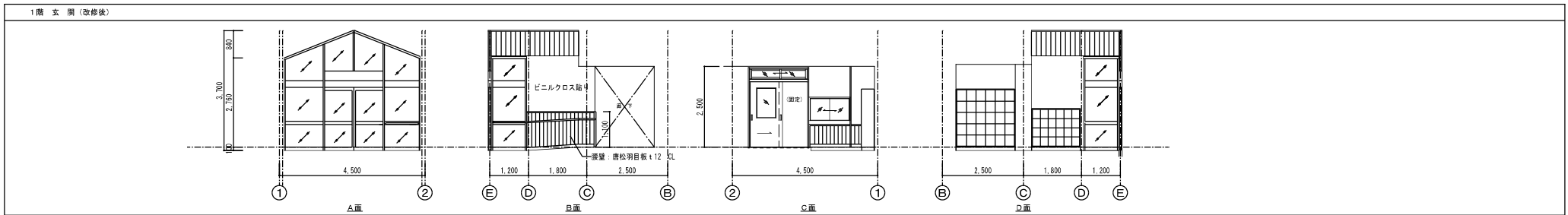

 <p>株式会社 竹村建築設計事務所          長野市大字北長池 96-1 TEL 026(244)2951 FAX 026(244)2981</p>	<p>事務所登録 長野県知事登録 (長野) ○第82150号          善光寺顧問建築士          一級建築士登録 第251360号 竹村利之</p>	PROJECTOR	JOB MANAGER	DRAFTSMAN	DATE	JOB NAME	SCALE	SHEET NO.
					R5, 8, 17	国補 若槻小学校 南校舎外長寿命化改修建築工事	A1 S=1/50	A-49
					発注図	改修 展開図 (7) (廊下1)	A3 S=1/100	

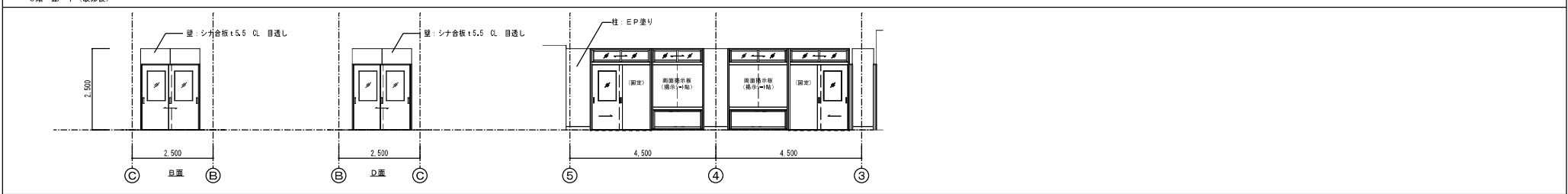
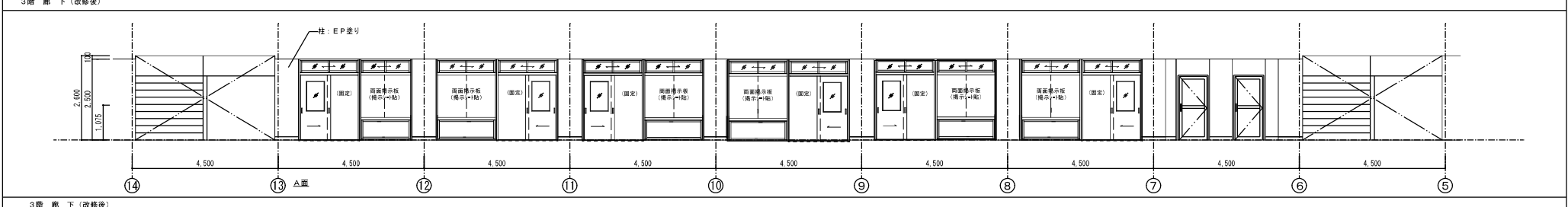
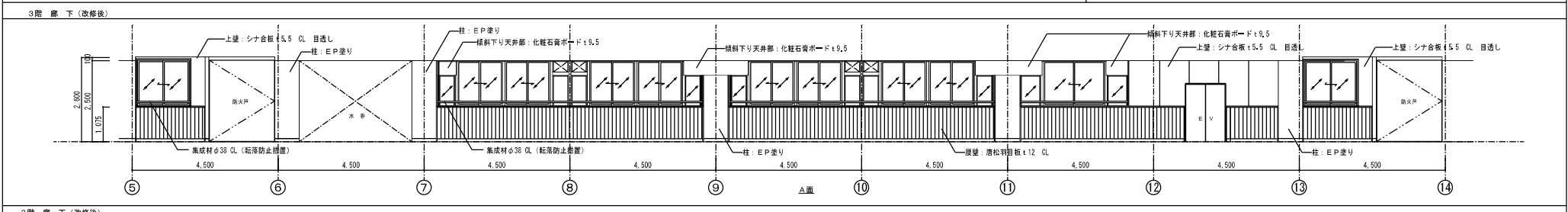
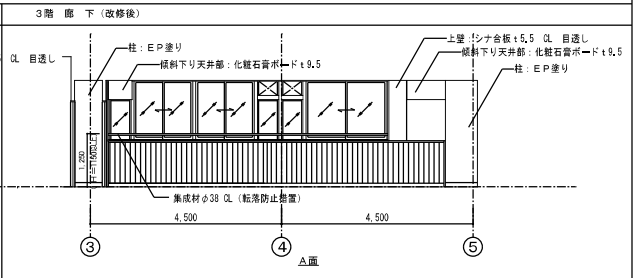
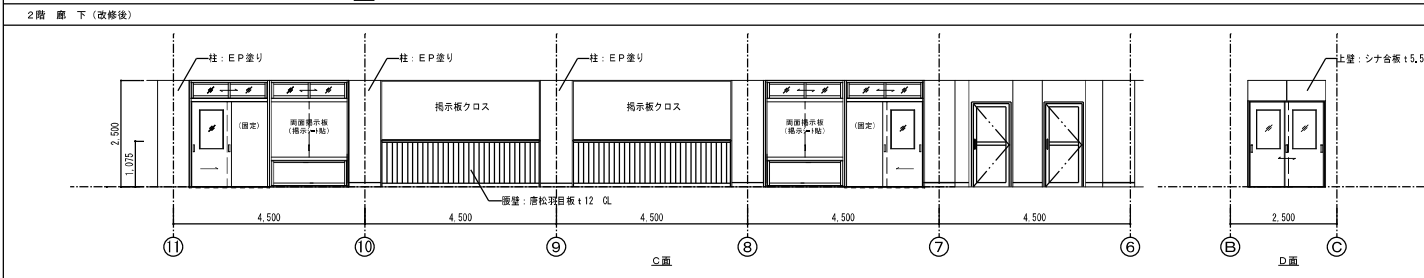
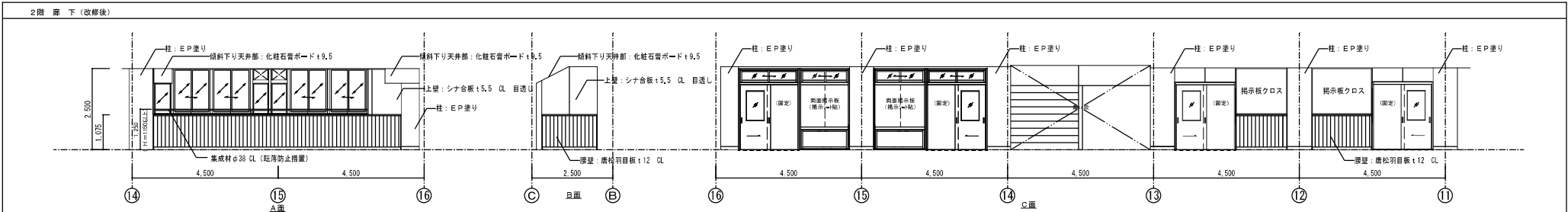

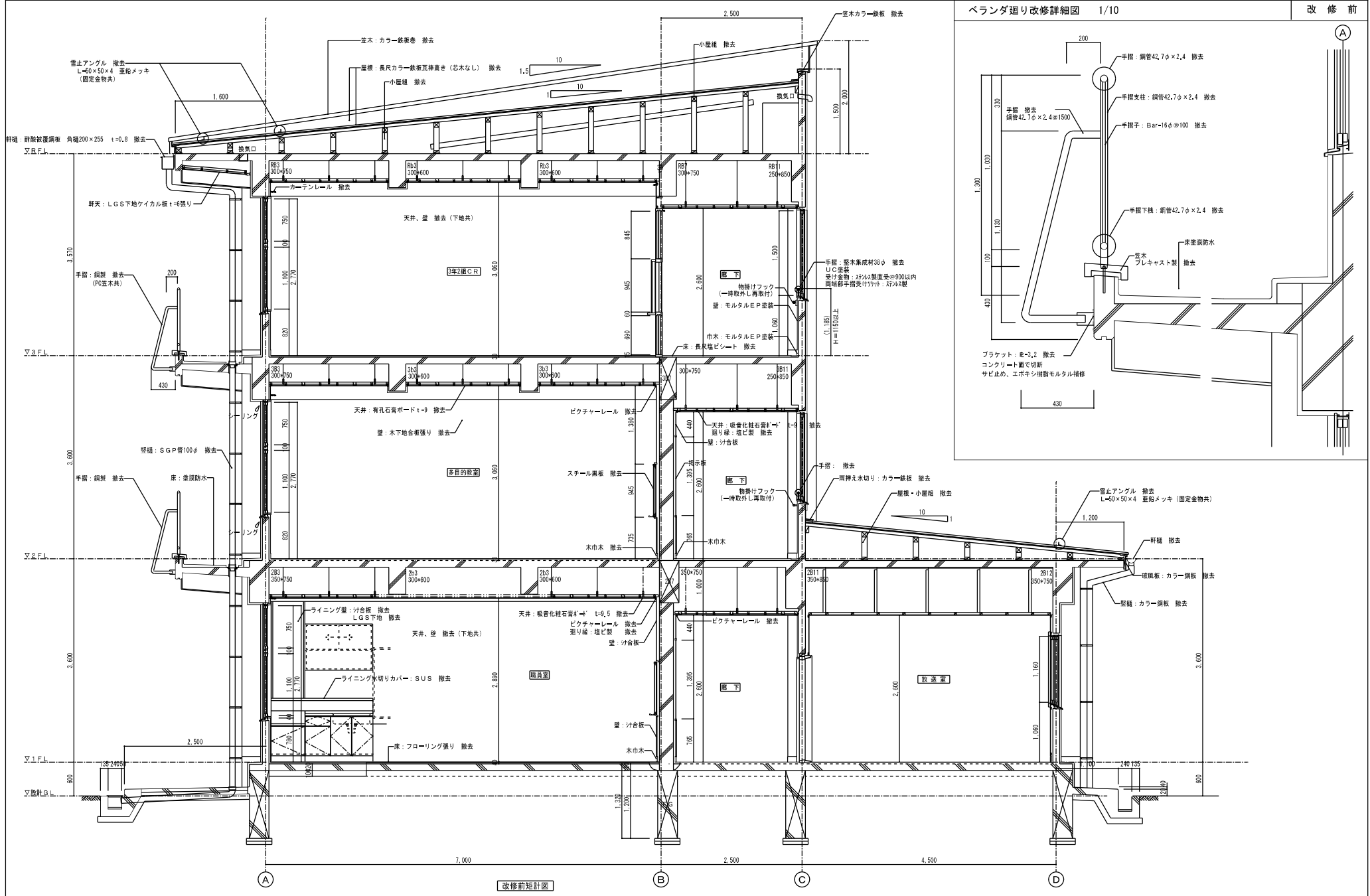

改修前短計図

 <p>株式会社 竹村建築設計事務所 長野市大字北長池 96-1 TEL 026(244)2951 FAX 026(244)2981</p>	<p>事務所登録 長野県知事登録 (長野) ○第82150号 番光寺顧問建築士 一級建築士登録 第251360号 竹村利之</p>	PROJECTOR	JOB MANAGER	DRAFTSMAN	DATE	JOB NAME	SCALE	SHEET NO.
					R5.8.17 発注図	国補 若槻小学校 南校舎外長寿命化改修建築工事	A1 S=1/30 A3 S=1/60	A-5 1

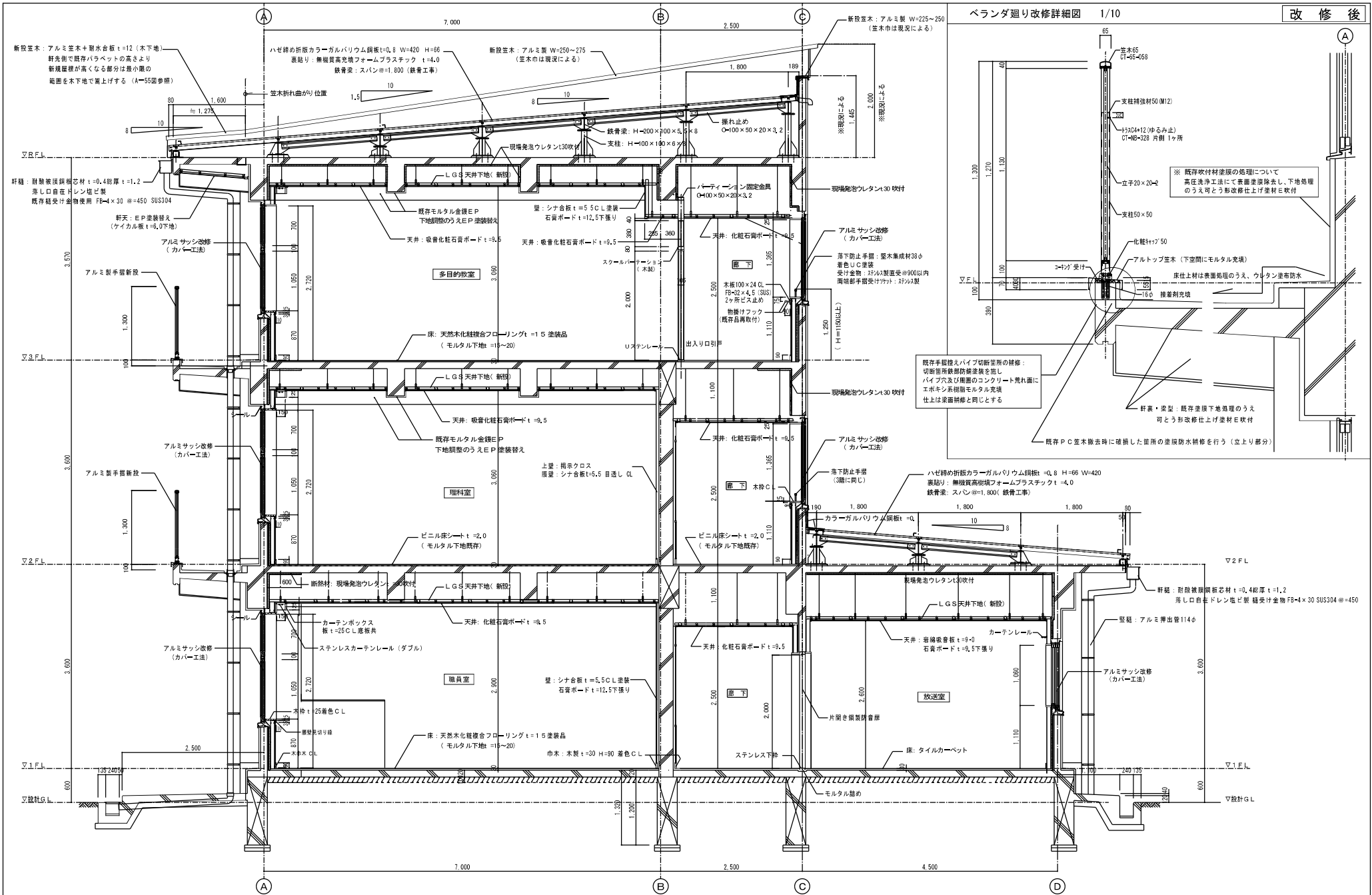

ベランダ廻り改修詳細図 1/10 改修後

