

結核は現代の病気です

新規患者が**毎年1万人以上**発生している、
日本の重大な感染症です。

症状が出たら**早期に受診!**

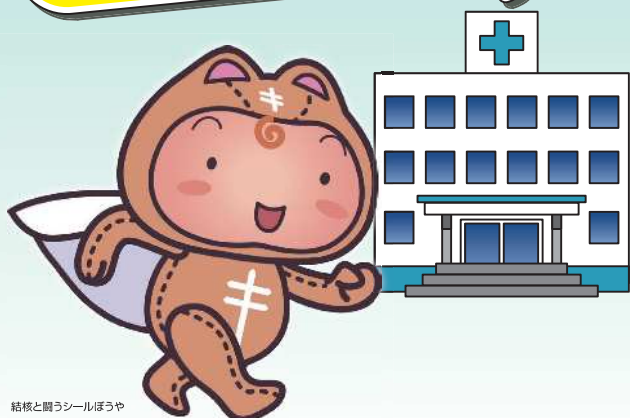

結核と闘うシールぼうや

結核の主な症状

2週間以上続く咳や痰



身体のだるさや微熱

体重減少・食欲低下



長野市内の結核患者全体の
80%は**65歳以上**の患者が占めています

症状が出る前に**早期に発見!**

検診車での胸部エックス線検査

65歳以上の人は結核検診を年1回受診する義務があります

実施期間

5月~10月

受診料

無料

詳しい日程・場所については「各種検診のご案内」または右記QRコードをご確認ください。



車いすの使用等、検診車での受診が難しい方は、
市内の医療機関で検診を受けられます。

成人保健担当 (Tel.026-226-9962) へお申し込みください。

シールぼうやとは:公益財団法人 結核予防会にて作成されたキャラクターです。

長野市保健所健康課感染症対策担当

〒380-0928 長野市若里六丁目6番1号 TEL 026-226-9964 FAX 026-226-9982

介護予防教室・介護者教室・介護者のつどいのご案内（2023年6月）

※諸事情により、中止となる場合があります。お問い合わせの上ご参加ください。

月	日	曜日	時間帯	開始時間	終了時間	講座テーマ	主な内容	形態	実施会場の地区名	会場名	対象	参加費	定員	事前申し込み	申込開始日	担当	問合せ先電話番号	備考
6	24	土	午前	10時	11時	介護者教室 もしもの時に困らないために ～人生会議について～	介護	講座	更北	コスモスタセコホール	市内在住の介護をされている方	無料		要		地域包括支援センター コスモス	284-2166	現在介護をしていない方も対象
6	27	火	午前	10時	12時	介護者教室 知りたい！ 認知症高齢者の自動車運転 ～あなたらしく暮らし続けるために～	介護	教室	安茂里	安茂里公民館2階 集会室	市内在住の介護をされている方	無料	20	要	5月22日 ～ 6月2日	地域包括支援センター 安茂里	226-3895	
6	28	水	午後	2時	3時30分	介護者教室 もしものために知っておきたい 人生会議と介護施設	介護	講演会	吉田	ノルテナがの3階 大教室	市内在住の介護をされている方	無料	20	要		地域包括支援センター 吉田	266-0567	

webセミナー（動画配信セミナー）のご案内



認知症ケア

～寄り添うケアで幸せ笑顔増やしませんか～

- ・四大認知症の特徴と心理的变化
- ・若年認知症について
- ・中核症状の対応方法
- ・家族支援と具体的対応方法そもそも認知症って？

介護職のプロとしての考えを身につけよう!!

学んだその日から役立つ！使える！

「四大認知症」の原因と主症状に伴う心理的な変化、行動・心理症状（BPSD）への対応、パーソンセンタード・ケアについてを学び、ストレスを溜め込まないさまざまなセルフケアをお話します。

配信日：令和5年6月13日(火) 10:00 から
6月26日(月) 17:00 まで

受講料（税込）：一般 3,000円 賛助会 1,500円

※1名あたり

そもそも
認知症って？

認知症の方には
どのような
支援が必要？

ご家族には
どのように
寄り添う？

講師：竹中 紀子 氏

看護師・介護支援専門員・認知症ケア上級専門士・
終末期ケア専門士・認知症介護指導員

山口県内のグループホームにて統括管理者として17年勤務する。
現在、柳井准看護学院にて非常勤講師や認知症介護実践者研修等の講師を務めている。



公益財団法人 介護労働安定センター 長野支部
〒380-0812 長野市南県町1082 ND南県町ビル5F
TEL:026-232-0898 FAX:026-232-0906
E-mail: nagano@kaigo-center.or.jp



<http://www.kaigo-center.or.jp/>



～受講をご希望の皆さまへ 下記お申込み手順等をご確認のうえ、FAX・メール等でお申込みください～

- 【手順1】「受講を申し込む」** ホームページからもしくは受講申込書に下記項目全てご記入(入力)の上、FAX又はメール等でお申込みください。
FAXの場合は、右記番号あてに本状をFAXしてください。(FAX 026-232-0906)
- 【手順2】「請求書(振込票付き)」**を郵送でお送りいたします。
【注意事項】開催日の2週間前までに請求書が届かない場合は、必ずご連絡ください。
- 【手順3】「受講料を振込む」**請求書に記載の支払期日までに、受講料をお振込みください。お振込をもって受講申込完了となります。
【注意事項】①振込手数料はお振込人様の負担とさせていただきます。
②振込の控え(銀行の振込票等)をもって領収書に代えさせていただきます。
③『受講申込書』による申込があっても受付完了とはなりません。お振込後受講をキャンセルされる場合は、必ず事前にご連絡ください。なお、お申込者様の都合によるキャンセルの場合は、振込手数料を差し引いてのご返金となります。
④お振込みいただいた受講料は、開催決定(令和5年5月29日)以降は、原則として返金いたしませんので予めご了承ください
- 【手順4】「受付完了」**お振込みいただいた時点で、「受講申込」が完了となります。
※当センターの都合で開催を中止する場合は、電話等でご本人にご連絡の上、お振込み金額を返金いたします。(この場合の振込手数料は当センターが負担します)
- 【手順5】「視聴用URL記載メール」**を受け取る。セミナー配信前日までに視聴用URLとパスワードをメールで送付します。

受講申込書 「認知症ケア ～寄り添うケアで幸せ笑顔増やしませんか～」

配信期間 令和5年6月13日(火) 10:00 から 令和5年6月26日(月) 17:00まで
受講料(1名あたり) 一般 3,000円(税込) 賛助会員 1,500円(税込)

下記の項目は受講に必要な情報となりますので、ご記入漏れのないようお願いいたします。

申込者名※	フリガナ	役職をご記入ください。
法人名※		賛助会員の確認欄 (該当項目に○)
事業所名		会員 ・ 非会員
住所・連絡先※	〒	TEL FAX
E-mail※	※視聴に必要なURLを送信しますので必ずご記入ください。	
請求書宛先※ 上記以外の場合ご記入ください	〒	TEL FAX
同意事項	本セミナーリーフレット等に記載の「Webセミナー受講における禁止事項及び注意事項」及び「留意事項」に同意しますか。(同意する場合は、右欄にチェックをお願いします。)	<input type="checkbox"/> 同意する
【特定商取引法改正に伴う有料講習広告送信の承諾について】※	今後開催予定の有料講習・セミナーの募集チラシの送信の許諾に関して、チェックをお願いします。 <input type="checkbox"/> メール送信 <input type="checkbox"/> FAX送信 <input type="checkbox"/> 郵送 <input type="checkbox"/> 承諾しない	

※当センターのプライバシーポリシーに基づき申込書等の内容は、厳重に管理し、ご本人の了解なしに第三者へ提供されることはありません。※お問合せ先等は、本案内の1枚目をご確認ください。

＜Webセミナー受講における禁止事項及び注意事項＞ ※お申込みの際は必ずご確認、ご同意をお願いします。

■禁止事項

- ・本Webセミナーの視聴用URLとパスワード等の第三者への転用、貸与。
- ・本Webセミナーの録画・録音・撮影、スクリーンショットやダウンロードおよび資料の無断複写や転用、転載等。
- ・本WebセミナーのSNS上への掲載。
- ・本Webセミナーにおける著作権を侵害する行為を行うこと。

■注意事項

- ・Webセミナーの視聴の際、インターネット利用環境等についてのご質問はお受け出来かねますので、予めご了承ください。
- ・受講に必要な機材や通信費は受講者様でご負担ください。スマートフォン等による視聴は、パケット通信料定額制に加入していない場合、特にご注意ください。
- ・Webセミナー視聴の際、PCウイルス感染した場合、当センターで責任は負いかねますので、視聴する端末等のセキュリティ対策は受講者様で行って頂くようお願いいたします。なお、受講者様の機材や通信環境が原因でPCウイルスに感染し損害が発生した場合、当該受講者様に賠償責任を取っていただくことがあります。
- ・当センターの都合で配信不可となった場合は、電話等でご本人に連絡の上、お振込額を返金いたします。その際の返金に係る振込手数料は当センターにて負担いたします。