

令和 2 年度

長野市下水道事業会計決算書

長野市上下水道局

目 次

事業報告書

1 概 況	2 ページ
2 工 事	7 ページ
3 業 務	18 ページ
4 会 計	23 ページ

決算報告書

令和2年度 長野市下水道事業 決算報告書	26 ページ
令和2年度 長野市下水道事業 損益計算書	31 ページ
令和2年度 長野市下水道事業 剰余金計算書	32 ページ
令和2年度 長野市下水道事業 剰余金処分計算書 (案)	32 ページ
令和2年度 長野市下水道事業 貸借対照表	34 ページ

附属明細書

1 令和2年度 長野市下水道事業 キャッシュ・フロー計算書	38 ページ
2 下水道事業 収益費用明細書	39 ページ
3 下水道事業 資本的収入支出明細書	44 ページ
4 下水道事業 固定資産明細書	47 ページ
5 下水道事業 流動資産明細書	48 ページ
6 下水道事業 固定負債明細書	48 ページ
7 下水道事業 流動負債明細書	49 ページ
8 下水道事業 資本金明細書	49 ページ
9 下水道事業 剰余金明細書	49 ページ
10 下水道事業 繰延収益明細書	50 ページ
11 下水道事業 企業債明細書	51 ページ
注記	63 ページ

備考

- 1 (税込み) とは、消費税及び地方消費税を含めたもの
- 2 (税抜き) とは、消費税及び地方消費税を含めないもの

事業報告書

1 概 況

(1) 総括事項

長野市の下水道事業は、良好な暮らしと環境を持続させるとともに、持続可能な下水道事業運営を維持するため、本市の下水道事業の基本計画である「長野市下水道 10 年ビジョン（改訂版）」や将来を見据えた維持管理基準等の方針及び改築更新計画を定めた「下水道ストックマネジメント計画」に基づき、経営の更なる効率化を図りながら下水道施設の維持管理や改築更新、積極的な水洗化の促進、浸水被害の早期解消と軽減を図るための雨水渠整備を計画的に進めています。

令和元年東日本台風災害関連では、冠水・浸水により被災した東部浄化センター、松代温泉団地真空式下水道及びマンホールポンプ場（7箇所）の本復旧工事を行いました。

ア 長野市の下水道事業の状況

(ア) 公共下水道事業の整備状況

項目	汚水管渠	雨水渠
全体計画面積	10,938.1 ha	9,980.1 ha
整備面積	9,654.1 ha	3,372.9 ha
整備率	88.3 %	33.8 %

(イ) 処理区域内人口と人口普及率（※）

処理区域内人口	364,078 人
下水道処理人口普及率	97.8 %

※農業集落排水事業等を含めた市域全体の数値

イ 建設改良工事の状況

(ア) 単独公共下水道事業

汚水管渠については、移設工事等を 1,384m 実施しました。

長野市下水道ストックマネジメント計画に基づき、第一、第二、第三地区において管更生工事を 6,962m 実施しました。

雨水渠については、吉田及び大豆島地区等において主要な幹線の整備工事を 221m 実施しました。

(イ) 流域関連公共下水道事業（下流処理区）

汚水管渠については、移設工事等を 559m 実施しました。

農業集落排水施設統合計画に基づき豊野地区において、流域下流処理区への接続工事を 441m 実施しました。

雨水渠については、朝陽及び豊野地区等において主要な幹線の整備工事を 436m 実施しました。

(イ) 流域関連公共下水道事業（上流処理区）

汚水管渠については、移設工事等を 1,016m 実施しました。

雨水渠については、篠ノ井、更北及び松代地区等において主要な幹線の整備工事を 364m 実施しました。

(エ) 特定環境保全公共下水道事業

汚水管渠については、移設工事等を 178m 実施しました。

雨水渠について、松代地区において主要な幹線の整備工事を 133m 実施しました。

ウ 業務状況

本年度末の農業集落排水事業等を含めた市域全体の水洗化人口は 353,451 人で、人口水洗化率は 97.1%となりました。また、上下水道局の所管に係る有収汚水量は 37,735,358 m³で、前年度に比べ 355,268 m³増加しました。

エ 経営状況

収益総額は、前年度に比べ 111,260,010 円 (0.8%) 増加し、14,303,183,020 円となりました。費用総額は、前年度に比べ 37,536,546 円 (0.3%) 増加し、11,866,791,776 円となりました。この結果、純利益は 2,436,391,244 円となりました。

(2) 議会議決事項

ア 予算

報告番号	件名	提出日	報告日
報告第11号	繰越計算書の報告について (令和元年度長野市下水道事業会計予算繰越計算書)	R2. 6. 4	R2. 6. 4

議案番号	件名	提出日	議決日
議案第73号	令和2年度長野市下水道事業会計補正予算	R2. 8. 7	R2. 8. 7
議案第100号	令和2年度長野市下水道事業会計補正予算	R2. 11. 26	R2. 12. 14
議案第13号	令和3年度長野市下水道事業会計予算	R3. 2. 25	R3. 3. 22
議案第24号	令和2年度長野市下水道事業会計補正予算	R3. 2. 25	R3. 3. 22

イ 決算

議案番号	件名	提出日	議決日
議案第92号	令和元年度長野市下水道事業会計未処分利益剰余金の処分について	R2. 9. 3	R2. 9. 29

認定番号	件名	提出日	認定日
認定第2号	令和元年度長野市各公営企業会計決算の認定について	R2. 9. 3	R2. 9. 29

ウ 条例その他

議案番号	件名	提出日	議決日
議案第77号	市税以外の諸収入金に対する手数料及び延滞金徴収条例等の一部を改正する条例	R2. 9. 3	R2. 9. 29
議案第28号	長野市一般職の職員の退職手当に関する条例の一部を改正する条例	R3. 2. 25	R3. 3. 22

(3) 行政官庁許認可事項

件名	申請先	提出日	許認可日
令和2年度防災・安全社会資本整備交付金、防災・安全社会資本整備交付金(緊急対策) 交付申請	国土交通大臣	R2. 5. 25	R2. 7. 15
令和2年度社会資本整備総合総合交付金 交付申請	国土交通大臣	R2. 5. 25	R2. 7. 20
令和2年度社会資本整備総合総合交付金、防災・安全社会資本整備交付金、防災・安全社会資本整備交付金(重点) 変更交付申請	国土交通大臣	R2. 10. 16	R2. 12. 2
令和3年度防災・安全社会資本整備交付金 変更交付申請	国土交通大臣	R3. 2. 18	R3. 3. 11
令和3年度防災・安全社会資本整備交付金(第三次補正交付申請)	国土交通大臣	R3. 3. 1	R3. 3. 30

(4) 機 構

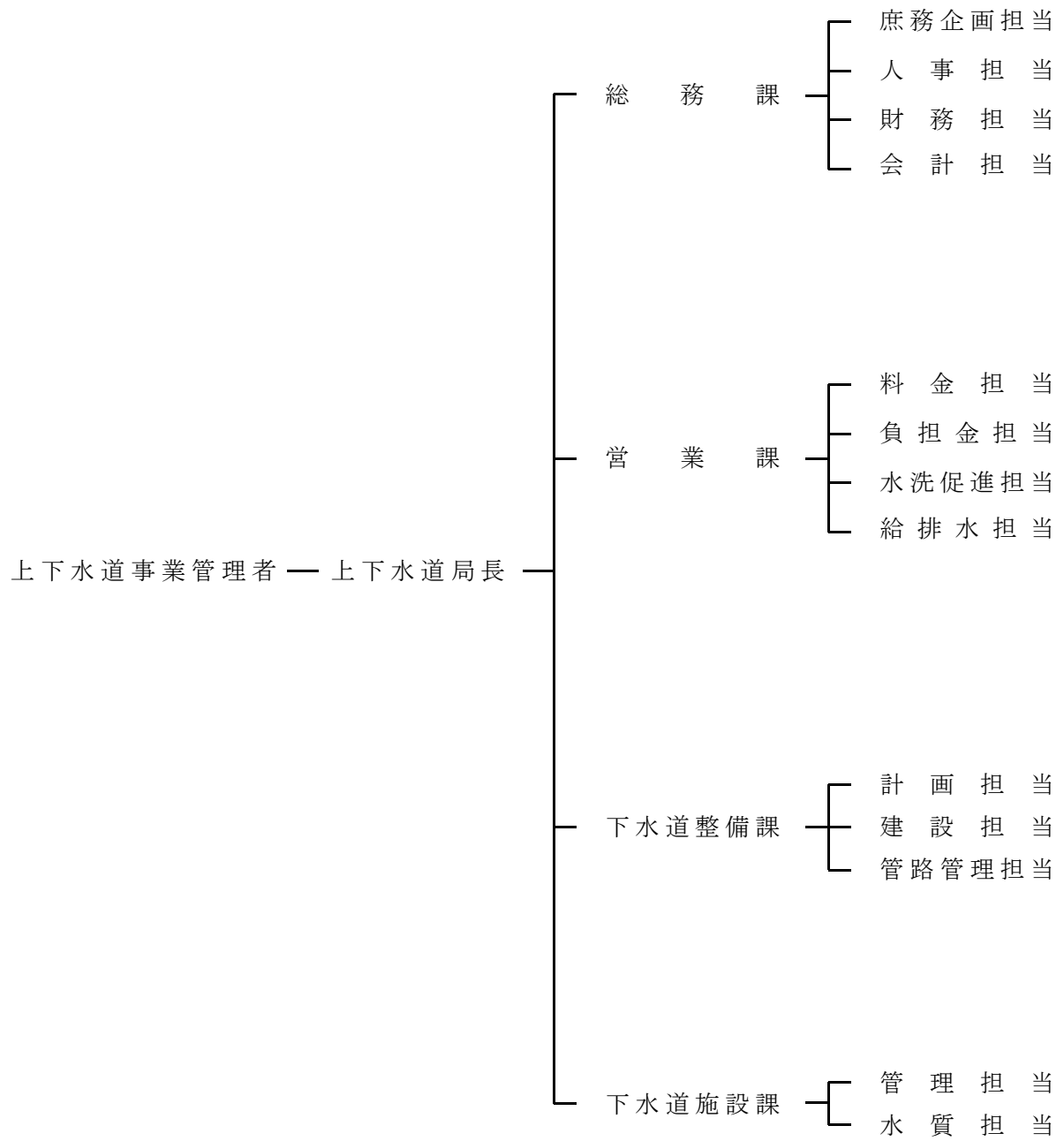

(5) 職員の構成

(単位 人)

職 名	上下水道事業 管理者	局 長	総務課	営業課	下水道 整備課	下水道 施設課	計
特 別 職	1						1
職 員 (事 務)		1	9	11	1	1	23
職 員 (技 術)				5	18	13	36
会計年度任用職員				3	2	1	6
合 計	1	1	9	19	21	15	66

(注) 上下水道事業管理者及び局長の人数は、長野市水道事業会計決算書における同表の人数と重複するものである。

(単位 人)

区 分	令 和 2 年 度	令 和 元 年 度	増 減
損益勘定支弁職員	46	38	8
資本勘定支弁職員	19	20	△ 1
合 計	65	58	7

(注) 長野市水道事業会計支弁職員（上下水道事業管理者）を除く。

(注) 令和2年度から、職員数に会計年度任用職員を含める。

2 工 事

(1) 建設改良工事の概況(1,000万円以上)

下水管施設費

(税込み)

工 事 名	工 事 費 (円)	工 事 内 容	着 手 日	竣 工 日
高田若槻線関連下水道その2 工事	11,393,000	φ250mmVU開削 L=84m	R 2. 1.14	R 3. 3.11
高田若槻線関連下水道その3 工事	23,045,000	φ200mmVU開削 L=88m φ250mmVU開削 L=82m	R 2. 1.14	R 3. 3.15

公共下水道事業費

(税込み)

工 事 名	工 事 費 (円)	工 事 内 容	着 手 日	竣 工 日
国補 中央処理分区下水道管 渠更生1工区工事	173,140,000	下水道管更生工(自立管) φ150~250mm L=2,472m	R元.10. 7	R 2. 9.30
国補 中央処理分区下水道管 渠更生2工区工事	125,680,000	下水道管更生工(自立管) φ250mm L=2,223m	R元.10. 7	R 2.10.30
国補 中央処理分区下水道管 渠更生3工区工事	120,274,000	下水道管更生工(自立管) φ150~250mm L=1,738m	R元.10. 7	R 2.11.30
大豆島7号雨水幹線工事	12,575,000	水路工(開削工法) L=26m U3.3×2.2 L=26m	R元.10.28	R 2. 5.25
国補 鐘鑄2号雨水幹線工事	45,941,000	水路工(開削工法) L=180m □1.0×1.0~1.3 L=178m (汚水分) φ200mmVU開削 L=183m	R元.10.28	R 2.10.28
国補 駅南6号雨水幹線工事	93,103,000	水路工(開削工法) L=46m □2.0×1.9 L=46m (汚水分) φ200mmVU開削 L=19m	R元.11.18	R 3. 2.24
高田若槻線関連下水道その2 工事	13,468,000	φ200mmVU開削 L=151m φ250mmVU開削 L=29m	R 2. 1.14	R 3. 3.11
水位情報水門遠隔操作監視シ ステム整備工事	123,200,000	遠隔操作監視システム整備 一式 テレメータ親局装置改修 水管理用総合ソフトウェア構築	R 2. 1.14	R 3. 3.19
未広・西部処理分区管路施設 改築計画策定業務委託	17,468,000	下水道管路施設改築計画 L=47.3km	R 2. 2.20	R 2.11.30
長野菅平線関連下水道その2 工事	11,924,000	φ200mmVU開削 L=421m	R 2. 3.16	R 2.11.30
安茂里宮沖地区下水道舗装復 旧工事	10,703,000	アスファルト舗装工 A=1,980m ²	R 2. 6.11	R 2.10.26

工 事 名	工 事 費 (円)	工 事 内 容	着 手 日	竣 工 日
国補 鐘鑄2号雨水準幹線工事	15,370,000	水路工(開削工法) □0.8×0.7~1.0 L=145m (汚水分) φ200mmVU開削 L=21m	R 2. 8. 7	R 3. 5. 21 (竣工予定)
国補 中央処理分区下水道管渠更生3工区工事	54,373,000	下水道管更生工(自立管) φ250~350mm L=529m	R 2. 9. 18	R 3. 3. 16
国補 中央処理分区下水道管渠更生2工区工事	82,280,000	下水道管更生工(自立管) φ250~400mm L=2,078m	R 2. 9. 28	R 3. 8. 31 (竣工予定)
国補 大豆島7号雨水幹線工事	10,780,000	水路工(開削工法) L=30m U3.3×2.2 L=30m	R 2.10.12	R 3. 5. 10 (竣工予定)
国補 中央処理分区下水道管渠更生1工区工事	140,600,000	下水道管更生工(自立管) φ150~400mm L=3,512m	R 2.10.15	R 3.10.20 (竣工予定)
末広・西部処理分区下水道管路施設改築実施設計業務委託	20,020,000	下水道管路施設改築実施設計 L=8.0km	R 2.12.24	R 3. 3. 26

流域関連公共下水道事業費(下流処理区)

(税込み)

工 事 名	工 事 費 (円)	工 事 内 容	着 手 日	竣 工 日
古牧20号雨水幹線工事	138,663,000	水路工(開削工法) L=626m □1.4×1.4 L=212m □1.2×1.1 L=203m □1.1×1.0~1.2 L=206m 会合榦N=1基 放流榦N=1基 (汚水分) φ200VUmm開削 L=170m	R元. 8. 9	R 3. 2. 26
国補 古牧15号雨水幹線工事	24,514,000	水路工(開削工法) L=93m □1.5×1.3 L=91m 接続榦N=1基	R元. 9. 30	R 2. 6. 30
一般国道18号長野東バイパス事業と古牧15号雨水幹線の施工に関する工事等の委託契約	50,074,607	古牧15号雨水幹線の施工に関する工事の委託協定 一式 水路工(開削工法) L=81m □1.3×1.2 L=81m	R元.11. 7	R 2. 6. 26
国補 豊野二ツ石排水処理区下水道工事	33,440,000	φ200mmVU開削 L=394m φ75mmPE開削 L=47m	R元.11.11	R 2. 6. 30
国補 豊野二ツ石排水処理区マンホールポンプ場設置工事	14,971,000	マンホールポンプ設備設置 一式	R 2. 2. 17	R 2. 7. 31
綿内4号雨水準幹線工事	40,205,000	水路工(開削工法) L=170m 自由勾配側溝900型 L=107m 自由勾配側溝700型 L=62m 接合榦 2基	R 2. 3. 10	R 2.11.30
国補 大豆島3号雨水幹線工事	36,806,000	水路工(開削工法) L=63m □1.8×1.8 L=63m (汚水分) φ200mmVU開削 L=66m	R 2. 3. 16	R 3. 3. 16
国補 古牧20号雨水幹線工事	14,000,000	水路工(開削工法) L=101m □1.1×1.0 L=19m □0.9×0.9 L=81m (汚水分) φ200mmVU開削 L=24m	R 2. 8. 7	R 3. 5. 19 (竣工予定)

工 事 名	工 事 費 (円)	工 事 内 容	着 手 日	竣 工 日
長野東バイパス関連下水道その2工事	20,930,000	φ200mmPRP開削 L=180m φ200mmVP推進 L=201m φ200mmVU推進 L=20m	R 2.10.12	R 3. 7.28 (竣工予定)
国補 綿内4号雨水準幹線工事	11,720,000	水路工(開削工法) L=183m 自由勾配側溝700型 L=181m 接合桧 2基	R 3. 1.25	R 3. 6.30 (竣工予定)

流域関連公共下水道事業費 (上流処理区)

(税込み)

工 事 名	工 事 費 (円)	工 事 内 容	着 手 日	竣 工 日
長野真田線バイパス関連下水道その2工事	11,121,000	φ200mmVU開削 L=154m	R 2. 2.25	R 3. 3.10
国補 篠ノ井中央6号雨水幹線工事	89,100,000	水路工(開削工法) L=150m □1.4×1.4 L=32m □1.5×1.5 L=118m 分水桧 N=1基 (汚水分) φ200mmVU開削 L=96m	R 2. 3. 9	R 3. 3.16
更北大塚線関連下水道工事	15,532,000	φ200mmVU開削 L=251m	R 2. 4.27	R 3. 1.29
国補 更北南部1号雨水幹線工事	27,280,000	水路工(開削工) L=73m □3.4×2.0 L=73m	R 2. 7. 6	R 3. 4.30 (竣工予定)

特定環境保全公共下水道事業費

(税込み)

工 事 名	工 事 費 (円)	工 事 内 容	着 手 日	竣 工 日
寺尾4号雨水準幹線工事	25,300,000	水路工(開削工法) L=186m φ400mmVU L=182m 0号マンホール3基	R 2. 3. 9	R 2.10.30
国道403号関連下水道松代町柴工区工事	15,939,000	φ200mmVU開削 L=130m φ200mmVU推進 L=5m	R 2. 6.22	R 3. 3. 5

農業集落排水事業費

(税込み)

工 事 名	工 事 費 (円)	工 事 内 容	着 手 日	竣 工 日
農山交(農集排)芋井中部地区マンホールポンプ場ポンプ設備更新工事	28,028,000	ポンプ設備更新 9か所	R 2. 9.28	R 3. 2. 8
農山交(農集排)平志垣農集排処理施設防食塗装工事	32,769,000	処理槽防食塗装 一式	R 3. 1.18	R 3. 6.25 (竣工予定)

災害復旧事業費

(税込み)

工 事 名	工 事 費 (円)	工 事 内 容	着 手 日	竣 工 日
小森1号マンホールポンプ場外災害本復旧工事	27,500,000	マンホールポンプ場外災害本復旧一式	R 2. 2.25	R 2. 6.30

工 事 名	工 事 費 (円)	工 事 内 容	着 手 日	竣 工 日
国庫災 松代真空ステーション外災害本復旧工事	23,540,000	松代真空ステーション外本復旧一式	R 2. 3. 2	R 2. 11. 30
国庫災 三念沢雨水ポンプ場災害復旧工事	585,750,000	電気設備 一式 機械設備 一式 建築設備 建屋設備整備 一式	R 2. 3. 9	R 3. 3. 19
国庫災 赤沼雨水ポンプ場災害復旧工事	297,949,300	電気設備 一式 機械設備 一式 建築設備 建屋設備整備 一式	R 2. 3. 16	R 3. 3. 19
国庫災 沖雨水ポンプ場災害復旧工事	513,162,100	電気設備 一式 機械設備 一式 建築設備 建屋設備整備 一式	R 2. 3. 17	R 3. 3. 19
国庫災 東部浄化センター災害復旧電気設備工事	148,720,000	制御盤改修8面、制御盤交換54面、計装装置交換19台、ケーブル交換	R 2. 6. 1	R 3. 12. 28 (竣工予定)
国庫災 東部浄化センターろ過設備復旧機械設備工事	31,878,000	ろ過設備関係機器修繕 一式	R 2. 8. 31	R 3. 1. 26

(2) 保存工事の概況 (300万円以上)

管渠費

(税込み)

工 事 名	工 事 費 (円)	工 事 内 容	着 手 日	竣 工 日
安茂里ポンプ場4号汚水ポンプ整備工事	9,020,000	汚水ポンプ分解整備 一式	R 2. 7. 16	R 3. 3. 15
松代温泉団地真空ステーション脱臭装置改修工事	7,370,000	脱臭装置改修 1基	R 2. 8. 6	R 3. 1. 20
マンホールポンプ場ポンプ更新工事	35,090,000	ポンプ更新 22台	R 2. 9. 7	R 3. 3. 15
浅川一丁目外取付管改築工事	11,990,000	下水道取付管改築工 36か所	R 2. 9. 18	R 3. 3. 16
若槻団地地区下水道管渠修繕工事	55,110,000	下水道管更生工(二層管) φ250mm L=410m φ300mm L=115m 下水道取付管改築工 41か所	R 2. 9. 28	R 3. 3. 16
マンホールポンプ場計装設備改修工事	46,134,000	故障通報装置更新33か所 水位計更新21か所 制御盤改修21面、盤更新2面	R 2. 11. 9	R 3. 3. 15
人孔鉄蓋調整55号工事	3,025,000	人孔鉄蓋交換 15か所 取付管増長 1か所	R 2. 12. 7	R 3. 3. 16

処理場費

(税込み)

工 事 名	工 事 費 (円)	工 事 内 容	着 手 日	竣 工 日
戸隠高原浄化センター外曝気装置修繕工事	5,225,000	曝気装置分解整備 一式	R 2. 6. 4	R 2. 10. 26
信州新町浄化センター返流水ポンプ外修繕工事	3,586,000	返流水ポンプ等分解整備 一式	R 2. 6. 11	R 2. 10. 26
戸隠高原浄化センター返送汚泥ポンプ外修繕工事	7,975,000	返送汚泥ポンプ等分解整備 一式	R 2. 6. 18	R 2. 10. 26
東部浄化センター特高受電室AIボード外修繕工事	4,950,000	A I ボード外修繕 一式	R 2. 7. 13	R 2. 11. 25
東部浄化センター終沈汚泥掻寄機修繕工事	29,700,000	終沈汚泥掻寄機修繕 一式	R 2. 8. 7	R 3. 3. 15
東部浄化センター特高受電室高圧遮断器取替修繕工事	4,620,000	高圧真空遮断器取替 一式	R 2. 8. 24	R 3. 3. 16
東部浄化センターケーキ移送ポンプ整備工事	7,040,000	ケーキ移送ポンプ分解整備 一式	R 2. 9. 17	R 3. 3. 15
東部浄化センター脱水機整備工事	23,199,000	脱水機分解整備 一式	R 2. 9. 23	R 3. 3. 15
戸隠地区農集排処理施設故障通報装置取替工事	3,630,000	故障通報装置取替 一式	R 2. 9. 24	R 3. 1. 6
東部浄化センター沈砂粉碎機整備工事	5,280,000	沈砂粉碎機分解整備 一式	R 2. 12. 10	R 3. 3. 15
東部浄化センター雑用水設備整備工事	4,675,000	雑用水揚水設備整備 一式	R 2. 12. 10	R 3. 3. 15

(3) 繰越事業の概況

公共下水道事業費

(税込み)

事業名	事業内容	予算計上額(円)	執行済額(円)	繰越額(円)	契約工期
鐘鑄2号雨水準幹線工事の水道管移設補償	水道管移設補償 一式	5,384,000	0	5,384,000	R2. 7.30 ～ R3. 6.4
国補 鐘鑄2号雨水準幹線工事	水路工(開削工法) L=145m □0.8×0.7～1.0 L=145m	36,000,800	14,400,000	21,600,800	R2. 8.7 ～ R3. 5.21
国補 鐘鑄2号雨水準幹線工事(汚水分)	φ200mmVU開削 L=21m	2,442,000	970,000	1,472,000	R2. 8.7 ～ R3. 5.21
長野市公共下水道東部終末処理場再構築基本設計(耐水化計画)	再構築基本設計 耐水化計画 一式	18,450,000	6,450,000	12,000,000	R2. 8.11 ～ R3. 6.30
国補 中央処理分区下水道管渠更生2工区工事	下水道管更生工(自立管) φ250～400mm L=2,078m	222,046,000	82,280,000	139,766,000	R2. 9.28 ～ R3. 8.31
国補 大豆島7号雨水幹線工事	水路工(開削工法) L=30m U3.3×2.2 L=30m	27,005,000	10,780,000	16,225,000	R2. 10.12 ～ R3. 5.10
国補 中央処理分区下水道管渠更生1工区工事	下水道管更生工(自立管) φ150～400mm L=3,512m	373,560,000	140,600,000	232,960,000	R2. 10.15 ～ R3. 10.20
長野市公共下水道浸水被害軽減総合計画に関する内水ハザードマップ策定業務委託	内水ハザードマップ策定一式 北八幡排水区 A=357ha	10,680,000	3,125,000	7,555,000	R2. 10.22 ～ R3. 8.31
長野市公共下水道東部終末処理場の実施設計の作成委託	再構築工事に係る実施設計 一式	38,380,000	10,760,000	27,620,000	R2. 11.30 ～ R3. 6.30
長野市公共下水道根幹的施設の建設工事委託	土木改築更新工事 一式	169,900,000	0	169,900,000	R2. 12.15 ～ R3. 6.30
国補 中越雨水調整池水門電動化工事	水門設備工 1基 スピンドル式開閉装置装置改修 1組 監視操作盤類設置(TM/TC子局装置含む) 1面	25,102,000	0	25,102,000	R3. 1.18 ～ R3. 8.31
国補 水位情報水門遠隔操作監視システム工事	遠方監視制御装置整備一式 テレメータ親局装置改修 1か所 テレメータ子局装置改修 5か所 水位計設置 6台	112,519,000	0	112,519,000	R3. 1.18 ～ R3. 9.30

事業名	事業内容	予算計上額(円)	執行済額(円)	繰越額(円)	契約工期
国補 南部1号雨水幹線家屋調査業務委託	家屋調査(事前調査) 建物 6棟 工作物 10か所	3,377,000	0	3,377,000	R3. 1. 21 ～ R3. 6. 18
国補 駅南6号雨水幹線工事	水路工(開削工法) L=46m □2.0×1.9 L=46m	112,145,000	0	112,145,000	R3. 2. 12 ～ R3. 7. 30
長野市公共下水道根幹的施設の建設工事委託その2	電気・機械改築更新工事一式	275,920,000	0	275,920,000	R3. 4. 1 ～ R4. 3. 31
国補 駅南6号雨水幹線工事の水道管移設補償	水道管移設補償 一式	7,203,000	0	7,203,000	R3. 4. 30 ～ R3. 11. 30
国補 大豆島7号雨水幹線舗装復旧工事	舗装工 A=2,000m ²	12,000,000	0	12,000,000	R3. 7. 1 ～ R3. 12. 15
国補 駅南5号雨水幹線工事	水路工(開削工法) L=122m □1.5×1.5～1.7 L=122m	108,099,000	0	108,099,000	R3. 7. 1 ～ R4. 3. 16
国補 中央処理分区鉄蓋交換工事	鉄蓋交換 30か所	8,000,000	0	8,000,000	R3. 9. 2 ～ R3. 12. 28
鐘鋳2号雨水幹線舗装復旧	県道受託復旧 A=1,500m ²	11,000,000	0	11,000,000	R3. 10. 30 ～ R3. 12. 15
小	計	1,579,212,800	269,365,000	1,309,847,800	20件

流域関連公共下水道事業費(下流処理区)

(税込み)

事業名	事業内容	予算計上額(円)	執行済額(円)	繰越額(円)	契約工期
国補 大豆島3号雨水幹線工事の通信施設移設補償	電気通信施設移設 一式	1,095,439	0	1,095,439	R2. 4. 20 ～ R3. 6. 30
国補 大豆島3号雨水幹線工事の通信設備移設補償	通信設備移設 一式 (CATV)	3,092,166	0	3,092,166	R2. 5. 15 ～ R3. 6. 30
国補 大豆島3号雨水幹線工事の電気工作物移設補償	電気工作物移設 一式	2,792,167	0	2,792,167	R2. 5. 15 ～ R3. 6. 30
国補 大豆島3号雨水幹線実施設計業務委託	管渠実施設計 開削工法 L=444m 水準測量 L=2.1km	9,999,000	2,310,000	7,689,000	R2. 7. 2 ～ R3. 6. 30
国補 古牧20号雨水幹線工事の水道管移設補償	水道施設移設一式	8,377,000	0	8,377,000	R2. 7. 30 ～ R3. 5. 31
国補 古牧20号雨水幹線工事	水路工(開削工法) L=101m □0.9×0.9 L=19m □1.1×1.0 L=81m	38,192,000	13,190,000	25,002,000	R2. 8. 7 ～ R3. 5. 19

事業名	事業内容	予算計上額(円)	執行済額(円)	繰越額(円)	契約工期
国補 古牧20号雨水準幹線工事(汚水分)	φ200mmVU開削 L=24m	3,091,000	810,000	2,281,000	R2. 8. 7 ～ R3. 5. 19
長野東バイパス関連下水道その2工事	φ200mmPRP開削 L=180m φ200mmVP推進 L=201m φ200mmVU推進 L=20m	85,415,000	20,930,000	64,485,000	R2. 10. 12 ～ R3. 7. 28
国補 豊野二ツ石排水処理区下水道工事	φ200mmVU開削 L=123m φ150mmVU開削 L=57m	21,261,000	6,900,000	14,361,000	R2. 11. 2 ～ R3. 6. 30
国補 豊野二ツ石排水処理区下水道工事に伴う水道管補償	水道管移設補償 一式	3,001,000	0	3,001,000	R2. 11. 2 ～ R3. 7. 19
国補 綿内4号雨水準幹線工事	水路工(開削工法) L=183m 自由勾配側溝700型 L=181m 接合柵 2基	36,894,000	11,720,000	25,174,000	R3. 1. 25 ～ R3. 6. 30
国補 浅野島雨水準幹線工事	水路工(開削工法) L=128m □1.0×1.0～1.3 L=128m	41,074,000	0	41,074,000	R3. 2. 8 ～ R3. 10. 13
国補 浅野島雨水準幹線実施設計業務委託	管渠実施設計 開削工法 L=277m	5,401,000	0	5,401,000	R3. 2. 10 ～ R3. 7. 30
国補 浅野島雨水準幹線工事のガス管移設補償	ガス施設移転補償 一式	12,000,000	0	12,000,000	R3. 4. 1 ～ R3. 7. 30
国補 浅野島雨水準幹線その2工事	水路工(開削工法) L=50m □1.0×1.0 L=50m	21,000,000	0	21,000,000	R3. 7. 1 ～ R4. 3. 16
小	計	292,684,772	55,860,000	236,824,772	15件

流域関連公共下水道事業費(上流処理区)

(税込み)

事業名	事業内容	予算計上額(円)	執行済額(円)	繰越額(円)	契約工期
国補 更北南部1号雨水幹線工事	水路工(開削工法) L=73m □3.4×2.0 L=73m	83,358,000	27,280,000	56,078,000	R2. 7. 6 ～ R3. 4. 30
長野市公共下水道西田川ポンプ場実施設計(詳細設計)に関する協定	詳細設計 一式 地質調査 一式	34,000,000	9,000,000	25,000,000	R2. 10. 30 ～ R3. 10. 29
松代10号雨水幹線工事のガス管移設補償	ガス施設移転補償 一式	1,914,000	0	1,914,000	R2. 12. 23 ～ R3. 6. 30

事業名	事業内容	予算計上額(円)	執行済額(円)	繰越額(円)	契約工期
青木島町大塚地区下水道工事	φ200mmVU開削 L=136m	15,961,000	0	15,961,000	R3. 1.14 ～ R3. 5.31
松代町東条地区下水道その2工事に伴う水道管補償	水道管移設補償 一式	1,599,000	0	1,599,000	R3. 1.15 ～ R3. 6.30
国補 稲里7号雨水幹線舗装復旧工事	舗装復旧工(アスファルト舗装) 車道 L=40m W=8.1m A=325㎡ 歩道 L=144m W=2.8m A=408㎡	46,772,000	0	46,772,000	R3. 1.18 ～ R3. 6.30
更北南3号系汚水準幹線外工事に伴う路面復旧費	アスファルト舗装 A=1,524㎡	9,062,000	0	9,062,000	R3. 2.1 ～ R3. 7.30
松代町東条地区下水道その2工事	φ150mmVU開削 L=31m φ150mmVU推進 L=5m	4,820,200	0	4,820,200	R3. 2.4 ～ R3. 6.16
松代10号雨水幹線工事(汚水分)	φ200mmPRP開削 L=51m	26,787,000	0	26,787,000	R3. 2.8 ～ R3. 6.30
国補 松代10号雨水幹線工事	水路工(開削工法) L=26m □1.8×1.5 L=26m	22,286,000	0	22,286,000	R3. 2.8 ～ R3. 6.30
篠ノ井中央6号雨水幹線工事の電気工作物移転補償(有線)	電気通信線路移転補償一式	214,662	0	214,662	R3. 2.10 ～ R3. 6.30
篠ノ井中央6号雨水幹線工事の水道管補償	水道管移転補償 一式	9,999,000	0	9,999,000	R3. 3.5 ～ R4. 3.16
国補 寺尾1号雨水幹線工事	水路工(開削工法) L=150m □1.6×1.3 L=145m □1.3×1.3 L=5m	75,009,000	0	75,009,000	R3. 3.8 ～ R3. 6.30
国道403号関連下水道松代町岩野工区工事	φ200mmVU開削 L=76m	7,546,000	3,010,000	4,536,000	R3. 3.8 ～ R3. 9.13
国補 篠ノ井中央6号雨水幹線工事	水路工(開削工法) □1.2×1.2 L=106m □1.4×1.4 L=75m	84,733,000	0	84,733,000	R3. 3.8 ～ R3. 12.13
国補 篠ノ井中央6号雨水幹線工事(汚水分)	φ200mmVU開削 L=35m	5,801,000	0	5,801,000	R3. 3.8 ～ R3. 12.13

事業名	事業内容	予算計上額(円)	執行済額(円)	繰越額(円)	契約工期
篠ノ井中央6号雨水幹線工事の通信設備移設補償	電気通信線路移転補償一式	2,325,744	0	2,325,744	R3. 3.17 ～ R3. 12.13
篠ノ井中央6号雨水幹線工事の電気通信設備補償	電気通信線路移転補償一式	1,865,985	0	1,865,985	R3. 3.19 ～ R3. 6.30
篠ノ井中央6号雨水幹線工事の電気設備移設補償	電気工作物支障移転補償一式	2,014,517	0	2,014,517	R3. 3.22 ～ R3. 12.13
小	計	436,068,108	39,290,000	396,778,108	19件

特定環境保全公共下水道事業費

(税込み)

事業名	事業内容	予算計上額(円)	執行済額(円)	繰越額(円)	契約工期
長野市特定環境保全公共下水道信州新町浄化センターの実施設計業務委託	耐震補強及び再構築工事に係る実施設計一式	13,540,000	1,352,000	12,188,000	R2. 9.30 ～ R3. 6.30
長野市特定環境保全公共下水道鬼無里浄化センター建設工事委託	再構築工事一式	61,200,000	10,000,000	51,200,000	R2. 10. 8 ～ R3. 6.30
国補 寺尾3号雨水幹線工事の水道管移設補償	水道施設移設一式	1,885,000	0	1,885,000	R3. 1. 5 ～ R3. 8.25
国補 寺尾3号雨水幹線工事	水路工(開削工法) L=64m □1.1×1.1 L=64m	23,573,000	0	23,573,000	R3. 1.25 ～ R3. 6.30
国補 寺尾4号雨水準幹線工事の水道管移設補償	水道施設移設一式	5,466,000	0	5,466,000	R3. 2.15 ～ R3. 9.14
国補 寺尾4号雨水準幹線工事	水路工(開削工法) φ400mmVU開削 L=60m	11,297,000	0	11,297,000	R3. 2.25 ～ R3. 8.30
長野市特定環境保全公共下水道鬼無里浄化センター建設工事委託その2	耐震補強工事一式	41,000,000	0	41,000,000	R3. 4. 1 ～ R4. 3.31
小	計	157,961,000	11,352,000	146,609,000	7件

農業集落排水事業費

(税込み)

事業名	事業内容	予算計上額(円)	執行済額(円)	繰越額(円)	契約工期
農山交(農集排)平志垣農集排処理施設防食塗装工事	処理槽防食塗装一式	32,769,000	12,270,000	20,499,000	R3. 1.18 ～ R3. 6.25
小	計	32,769,000	12,270,000	20,499,000	1件

災害復旧事業費

(税込み)

事業名	事業内容	予算計上額(円)	執行済額(円)	繰越額(円)	契約工期
国庫災 東部浄化センター災害復旧電気設備工事	現場盤 交換 一式 計装設備 交換 一式 ケーブル各種 交換 一式	371,800,000	148,720,000	223,080,000	R2. 6. 1 ～ R3. 12. 28
国庫災 東部浄化センター汚泥濃縮設備復旧機械設備工事	汚泥濃縮設備機器整備一式	62,150,000	0	62,150,000	R2. 8. 31 ～ R3. 7. 30
国庫災 東部浄化センター水処理設備外復旧機械設備工事	水処理及び重力濃縮設備機器整備 一式	472,890,000	0	472,890,000	R2. 9. 3 ～ R3. 12. 15
国庫災 東部浄化センター汚泥移送設備復旧機械設備工事	汚泥移送設備機器整備一式	47,300,000	0	47,300,000	R2. 11. 2 ～ R3. 7. 30
小	計	954,140,000	148,720,000	805,420,000	4件

合	計	3,452,835,680	536,857,000	2,915,978,680	66件
---	---	---------------	-------------	---------------	-----

(注) 主な記号の内容は、次のとおり

VU : 下水道用硬質塩化ビニル管

VP : 下水道用硬質塩化ビニル管 (VU管よりも管の厚み大きい。)

PRP : リブ付き硬質塩化ビニル管

PE : 下水道用ポリエチレン管

□ : ボックスカルバート (箱形の鉄筋コンクリート暗渠)

U : U型水路 (U形の鉄筋コンクリート開渠)

3 業 務

(1) 業務量

ア 汚水処理の状況

区 分	令和2年度	令和元年度	前年度との比較	
			増 減	伸 び 率
単独公共下水道				
東部処理区				
水洗化人口（人）	145,022	145,069	△ 47	0.0 %
水洗化世帯数（世帯）	67,892	67,061	831	1.2 %
年間処理水量（m ³ ）	22,044,437	21,458,368	586,069	2.7 %
一日平均処理水量（m ³ /日）	60,396	58,629	1,767	3.0 %
流域関連公共下水道				
下流処理区 （豊野処理区を含む）				
水洗化人口（人）	78,239	78,587	△ 348	△ 0.4 %
水洗化世帯数（世帯）	31,952	31,746	206	0.6 %
年間処理水量（m ³ ）	8,535,722	8,876,735	△ 341,013	△ 3.8 %
一日平均処理水量（m ³ /日）	23,386	24,253	△ 867	△ 3.6 %
上流処理区				
水洗化人口（人）	105,074	104,636	438	0.4 %
水洗化世帯数（世帯）	42,510	41,868	642	1.5 %
年間処理水量（m ³ ）	10,172,572	9,391,029	781,543	8.3 %
一日平均処理水量（m ³ /日）	27,870	25,659	2,211	8.6 %
特定環境保全公共下水道				
飯綱処理区				
水洗化人口（人）	591	589	2	0.3 %
水洗化世帯数（世帯）	242	234	8	3.4 %
年間処理水量（m ³ ）	92,912	58,967	33,945	57.6 %
一日平均処理水量（m ³ /日）	255	161	94	58.4 %
下流処理区				
水洗化人口（人）	7,292	7,306	△ 14	△ 0.2 %
水洗化世帯数（世帯）	2,769	2,711	58	2.1 %
年間処理水量（m ³ ）	1,364,059	1,304,389	59,670	4.6 %
一日平均処理水量（m ³ /日）	3,737	3,564	173	4.9 %
戸隠高原処理区				
水洗化人口（人）	848	858	△ 10	△ 1.2 %
水洗化世帯数（世帯）	290	295	△ 5	△ 1.7 %
年間処理水量（m ³ ）	155,883	174,134	△ 18,251	△ 10.5 %
一日平均処理水量（m ³ /日）	427	476	△ 49	△ 10.3 %
豊岡処理区				
水洗化人口（人）	1,078	1,086	△ 8	△ 0.7 %
水洗化世帯数（世帯）	516	514	2	0.4 %
年間処理水量（m ³ ）	146,994	134,092	12,902	9.6 %
一日平均処理水量（m ³ /日）	403	366	37	10.1 %

区 分	令和2年度	令和元年度	前年度との比較	
			増 減	伸 び 率
鬼無里処理区				
水洗化人口（人）	445	448	△ 3	△ 0.7 %
水洗化世帯数（世帯）	215	212	3	1.4 %
年間処理水量（m ³ ）	57,853	58,153	△ 300	△ 0.5 %
一日平均処理水量（m ³ /日）	159	159	0	0.0 %
新町処理区				
水洗化人口（人）	1,162	1,178	△ 16	△ 1.4 %
水洗化世帯数（世帯）	517	521	△ 4	△ 0.8 %
年間処理水量（m ³ ）	158,030	156,126	1,904	1.2 %
一日平均処理水量（m ³ /日）	433	427	6	1.4 %
中条処理区				
水洗化人口（人）	782	808	△ 26	△ 3.2 %
水洗化世帯数（世帯）	355	361	△ 6	△ 1.7 %
年間処理水量（m ³ ）	99,809	91,363	8,446	9.2 %
一日平均処理水量（m ³ /日）	274	250	24	9.6 %
農業集落排水				
水洗化人口（人）	6,084	6,230	△ 146	△ 2.3 %
水洗化世帯数（世帯）	2,860	2,865	△ 5	△ 0.2 %
年間処理水量（m ³ ）	651,482	612,771	38,711	6.3 %
一日平均処理水量（m ³ /日）	1,785	1,674	111	6.6 %
小規模排水				
水洗化人口（人）	90	88	2	2.3 %
水洗化世帯数（世帯）	33	32	1	3.1 %
年間処理水量（m ³ ）	8,645	8,048	597	7.4 %
一日平均処理水量（m ³ /日）	24	22	2	9.1 %
個別排水				
水洗化人口（人）	230	230	0	0.0 %
水洗化世帯数（世帯）	75	75	0	0.0 %
年間処理水量（m ³ ）	9,310	9,045	265	2.9 %
一日平均処理水量（m ³ /日）	26	25	1	4.0 %
特定地域生活排水				
水洗化人口（人）	2,760	2,725	35	1.3 %
水洗化世帯数（世帯）	960	948	12	1.3 %
年間処理水量（m ³ ）	146,724	140,070	6,654	4.8 %
一日平均処理水量（m ³ /日）	402	383	19	5.0 %
合 計				
水洗化人口（人）	349,697	349,838	△ 141	0.0 %
水洗化世帯数（世帯）	151,186	149,443	1,743	1.2 %
年間処理水量（m ³ ）	43,644,432	42,473,290	1,171,142	2.8 %
一日平均処理水量（m ³ /日）	119,577	116,048	3,529	3.0 %

イ 有収汚水量の状況

区 分	令和2年度		令和元年度		前年度との比較	
	汚水量	構成比率	汚水量	構成比率	増減	伸び率
	m ³	%	m ³	%	m ³	%
単独公共下水道	16,608,247	44.0	16,772,118	44.9	△ 163,871	△ 1.0
流域下水道(下流処理区)	7,594,548	20.1	7,467,723	20.0	126,825	1.7
流域下水道(上流処理区)	10,869,791	28.8	10,518,138	28.1	351,653	3.3
特定環境保全公共下水道	1,980,372	5.3	1,948,101	5.2	32,271	1.7
農業集落排水	517,782	1.4	516,815	1.4	967	0.2
小規模排水	8,584	0.0	8,080	0.0	504	6.2
個別排水	9,310	0.0	9,045	0.0	265	2.9
特定地域生活排水	146,724	0.4	140,070	0.4	6,654	4.8
合 計	37,735,358	100.0	37,380,090	100.0	355,268	1.0

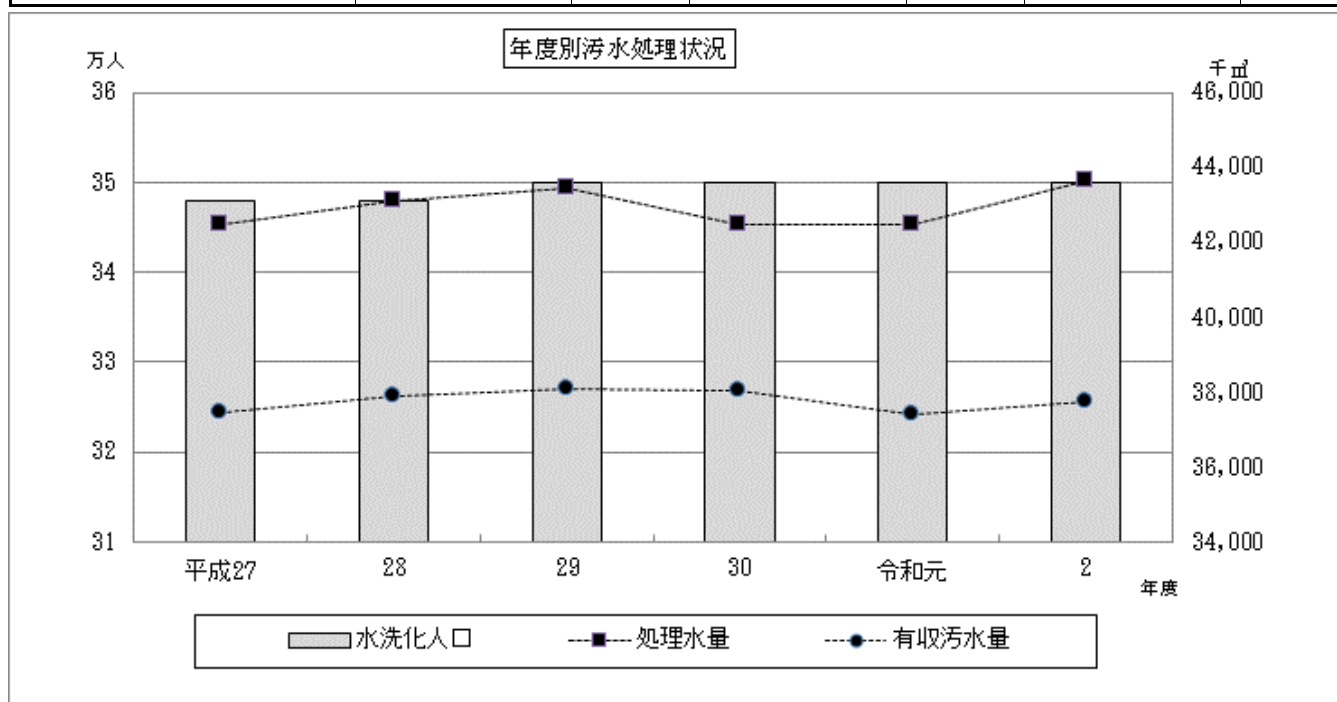

ウ 下水道使用料の状況

(税抜き)

区 分	令和2年度		令和元年度		前年度との比較	
	使用料	構成比率	使用料	構成比率	増減	伸び率
	円	%	円	%	円	%
単独公共下水道	3,212,091,665	44.6	3,311,089,117	45.8	△ 98,997,452	△ 3.0
流域下水道(下流処理区)	1,406,209,946	19.5	1,399,973,856	19.4	6,236,090	0.4
流域下水道(上流処理区)	2,006,845,822	27.9	1,953,606,636	27.0	53,239,186	2.7
特定環境保全公共下水道	443,313,754	6.2	434,557,375	6.0	8,756,379	2.0
農業集落排水	98,042,861	1.4	97,767,631	1.4	275,230	0.3
小規模排水	1,509,655	0.0	1,415,924	0.0	93,731	6.6
個別排水	1,765,532	0.0	1,752,850	0.0	12,682	0.7
特定地域生活排水	26,740,621	0.4	25,592,500	0.4	1,148,121	4.5
合 計	7,196,519,856	100.0	7,225,755,889	100.0	△ 29,236,033	△ 0.4

(2) 収益構成

(税抜き)

区 分	令和2年度		令和元年度		前年度との比較	
	金 額	構成比率	金 額	構成比率	増 減	伸び率
	円	%	円	%	円	%
営業収益	7,223,369,603	50.5	7,244,403,866	51.0	△ 21,034,263	△ 0.3
下水道使用料	7,196,519,856	50.3	7,225,755,889	50.9	△ 29,236,033	△ 0.4
その他営業収益	26,849,747	0.2	18,647,977	0.1	8,201,770	44.0
営業外収益	6,902,887,698	48.3	6,872,979,887	48.5	29,907,811	0.4
受取利息及び配当金	4,953,751	0.0	5,236,316	0.0	△ 282,565	△ 5.4
国庫補助金	889,500	0.0	309,000	0.0	580,500	187.9
他会計負担金	3,441,535,000	24.1	3,527,052,000	24.9	△ 85,517,000	△ 2.4
長期前受金戻入	3,144,663,305	22.0	3,172,438,826	22.4	△ 27,775,521	△ 0.9
雑収益	310,846,142	2.2	167,943,745	1.2	142,902,397	85.1
特別利益	176,925,719	1.2	74,539,257	0.5	102,386,462	137.4
その他特別利益	176,925,719	1.2	74,539,257	0.5	102,386,462	137.4
合 計	14,303,183,020	100.0	14,191,923,010	100.0	111,260,010	0.8

(3) 費用構成

(税抜き)

区 分	令和2年度		令和元年度		前年度との比較	
	金 額	構成比率	金 額	構成比率	増 減	伸び率
	円	%	円	%	円	%
営業費用	9,971,026,446	84.0	9,947,076,914	84.1	23,949,532	0.2
排水設備費	76,429,991	0.6	91,870,524	0.8	△ 15,440,533	△ 16.8
管渠費	492,860,860	4.2	374,638,583	3.2	118,222,277	31.6
処理場費	1,152,461,469	9.7	1,104,675,250	9.3	47,786,219	4.3
ポンプ場費	19,162,932	0.2	32,065,424	0.3	△ 12,902,492	△ 40.2
浄化槽費	73,235,012	0.6	70,883,610	0.6	2,351,402	3.3
業務費	1,522,079,537	12.8	1,586,844,057	13.4	△ 64,764,520	△ 4.1
総係費	163,060,467	1.4	180,395,508	1.5	△ 17,335,041	△ 9.6
減価償却費	6,454,985,958	54.4	6,482,688,436	54.8	△ 27,702,478	△ 0.4
資産減耗費	16,750,220	0.1	23,015,522	0.2	△ 6,265,302	△ 27.2
営業外費用	1,601,380,951	13.5	1,758,225,182	14.8	△ 156,844,231	△ 8.9
支払利息及び企業債取扱諸費	1,578,069,600	13.3	1,740,508,361	14.7	△ 162,438,761	△ 9.3
雑支出	23,311,351	0.2	17,716,821	0.1	5,594,530	31.6
特別損失	294,384,379	2.5	123,953,134	1.1	170,431,245	137.5
災害復旧費	0	0.0	123,953,134	1.1	△ 123,953,134	皆減
災害損失	294,384,379	2.5	0	0.0	294,384,379	皆増
合 計	11,866,791,776	100.0	11,829,255,230	100.0	37,536,546	0.3

(4) 性質別費用構成

(税抜き)

区 分	令和2年度		令和元年度		前年度との比較	
	金 額	構成比率	金 額	構成比率	増 減	伸び率
	円	%	円	%	円	%
職員給与費	348,952,612	2.9	342,839,608	2.9	6,113,004	1.8
給料	163,148,645	1.4	146,710,764	1.2	16,437,881	11.2
手当等	84,354,837	0.7	96,861,057	0.8	△ 12,506,220	△ 12.9
賞与引当金繰入額	22,458,993	0.2	21,460,396	0.2	998,597	4.7
賃金	0	0.0	6,627,638	0.1	△ 6,627,638	皆減
退職給付費	23,698,226	0.2	17,529,381	0.1	6,168,845	35.2
法定福利費	50,842,994	0.4	49,475,595	0.4	1,367,399	2.8
法定福利費 引当金繰入額	4,448,917	0.0	4,174,777	0.1	274,140	6.6
燃料費	3,380,798	0.0	2,133,585	0.1	1,247,213	58.5
委託料	885,501,342	7.5	964,127,410	8.1	△ 78,626,068	△ 8.2
賃借料	33,362,099	0.3	34,173,109	0.3	△ 811,010	△ 2.4
修繕費	232,508,373	2.0	218,814,623	1.8	13,693,750	6.3
工事請負費	134,376,000	1.1	80,665,000	0.7	53,711,000	66.6
動力費	179,988,744	1.5	199,069,379	1.6	△ 19,080,635	△ 9.6
薬品費	22,464,000	0.2	39,900	0.1	22,424,100	56,200.8
材料費	13,818,362	0.1	21,939,848	0.2	△ 8,121,486	△ 37.0
負担金	1,513,804,808	12.8	1,560,196,923	13.2	△ 46,392,115	△ 3.0
補助交付金	2,817,325	0.0	3,183,032	0.1	△ 365,707	△ 11.5
貸倒引当金繰入額	22,486,000	0.2	27,739,000	0.2	△ 5,253,000	△ 18.9
減価償却費	6,454,985,958	54.4	6,482,688,436	54.8	△ 27,702,478	△ 0.4
固定資産除却費	311,134,599	2.6	23,015,522	0.2	288,119,077	1,251.8
企業債利息	1,578,069,600	13.3	1,740,508,361	14.7	△ 162,438,761	△ 9.3
その他物件費	129,141,156	1.1	128,121,494	1.0	1,019,662	0.8
合 計	11,866,791,776	100.0	11,829,255,230	100.0	37,536,546	0.3

4 会計

(1) 重要契約の要旨

ア 工事請負契約 (1億5,000万円以上)

(税込み)

工 事 名	契約年月日	竣工年月日	契約金額(円)	契約の相手方
国庫災 東部浄化センター災害復旧電気設備工事	R2. 6. 1	R3. 12. 28 (竣工予定)	371,800,000	メタウォーター株式会社長野営業所
国庫災 東部浄化センター水処理設備外復旧機械設備工事	R2. 9. 3	R3. 12. 15 (竣工予定)	472,890,000	水ingエンジ・第一公害プラント建設共同企業体
国補 中央処理分区下水道管渠更生2工区工事	R2. 9. 28	R3. 8. 31 (竣工予定)	222,046,000	株式会社日拓
国補 中央処理分区下水道管渠更生1工区工事	R2. 10. 15	R3. 10. 20 (竣工予定)	373,560,000	守谷・ライフライン長野建設共同企業体

イ その他の契約 (1億5,000万円以上)

(税込み)

事 業 名	契約年月日	完了年月日	契約金額(円)	契約の相手方
令和2年度 長野市特定環境保全公共下水道鬼無里浄化センターの建設工事委託	R2. 10. 8	R4. 3. 25 (竣工予定)	230,000,000	日本下水道事業団
令和2年度 長野市公共下水道根幹的施設の建設工事委託に関する協定	R2. 12. 15	R3. 10. 29 (竣工予定)	305,000,000	日本下水道事業団

(2) 企業債の概況

借 入 先	前年度末 未償還高	当年度発行額	当年度償還額	当年度末 未償還高
	円	円	円	円
財務省理財局	22,314,719,064	1,127,600,000	1,698,769,256	21,743,549,808
郵便貯金・簡易生命保険管理機構	20,241,032,607	0	2,113,727,919	18,127,304,688
地方公共団体金融機構	41,259,882,613	1,635,900,000	2,703,492,255	40,192,290,358
八十二銀行	68,240,000	0	8,070,000	60,170,000
長野信用金庫	439,398,601	0	305,367,531	134,031,070
ながの農業協同組合	61,714,463	0	10,501,910	51,212,553
合 計	84,384,987,348	2,763,500,000	6,839,928,871	80,308,558,477

(3) 資本的支出の財源調

(税込み)

区 分	決 算 額	財 源				
		特 定 財 源				損益勘定 留保資金等
		企業債	受益者負担金	国庫負担金・ 国庫補助金	その他	
	円	円	円	円	円	円
建設改良費	4,978,805,632	2,763,500,000	48,596,255	1,660,069,776	67,481,166	439,158,435
企業債償還金	6,839,928,871	0	0	0	1,060,283,114	5,779,645,757
国庫補助金 返還金	296,365	0	0	0	0	296,365
合 計	11,819,030,868	2,763,500,000	48,596,255	1,660,069,776	1,127,764,280	6,219,100,557

(4) 損益勘定留保資金

年 度	前年度繰越額	損益勘定留保資金	資本勘定不足額の充当額		年度末残高
			当年度分損益 勘定留保資金	過年度分損益 勘定留保資金	
	円	円	円	円	円
令和元年度	3,082,325,889	3,334,098,757	489,995,577	3,082,325,889	2,844,103,180
令和2年度	2,844,103,180	3,445,860,702	786,411,914	2,844,103,180	2,659,448,788

(5) 消費税及び地方消費税資本的収支調整額

年 度	前年度繰越額	消費税及び地方消費税資本的収支調整額	資本勘定不足額の充当額		年度末残高
			当年度分消費税 及び地方消費税 資本的収支調整額	過年度分消費税 及び地方消費税 資本的収支調整額	
	円	円	円	円	円
令和元年度	0	149,859,564	149,859,564	0	0
令和2年度	0	225,917,683	225,917,683	0	0

(6) 補助金等（不課税収入）の使途

ア 収益的収入

一般会計負担金3,441,535,000円については、物件費に47,862,577円（特定収入）を、補助交付金、減価償却費、企業債利息及び人件費に3,393,672,423円（特定収入以外）を充当しました。

国庫補助金889,500円については、補助交付金に889,500円（特定収入以外）を充当しました。

工事負担金439,000円については、工事請負費に395,800円（特定収入）を、人件費に43,200円（特定収入以外）を充当しました。

雑収益9,138,307円については、物件費に9,138,307円（特定収入）を充当しました。

その他雑収益905,289円については、人件費等に905,289円（特定収入以外）を充当しました。

イ 資本的収入

一般会計負担金1,090,503,250円については、工事請負費及び工事請負費等に充てるために借り入れた企業債の償還金に1,001,806,221円（特定収入）を、補償金及び補償金等に充てるために借り入れた企業債の償還金に88,697,029円（特定収入以外）を充当しました。

国庫負担金1,086,208,636円については、工事請負費等に1,086,208,636円（特定収入）を充当しました。

国庫補助金573,861,140円については、工事請負費及び委託料等に525,883,564円（特定収入）を、補償金に47,977,576円（特定収入以外）を充当しました。

工事負担金30,864,464円については、工事請負費及び工事請負費等に充てるために借り入れた企業債の償還金に26,696,464円（特定収入）を、人件費に4,168,000円（特定収入以外）を充当しました。

受益者負担金48,596,255円については、工事請負費及び委託料等に48,596,255円（特定収入）を充当しました。

雑収入2,598,266円については、物件費に2,598,266円（特定収入以外）を充当しました。

令和 2 年 度 (自 令和 2 年 4 月 1 日)
 (至 令和 3 年 3 月 31 日)

下水道事業会計

決 算 報 告 書

令和2年度長野市

(1) 収益的収入及び支出

収 入

区 分	予 算 額		
	当 初 予 算 額	補 正 予 算 額	地方公営企業法第24条第3項の規定による支出額に係る財源充当額
	円	円	円
第1款 下水道事業収益	14,690,000,000	1,500,000	0
第1項 営業収益	7,766,760,000	0	0
第2項 営業外収益	6,781,595,000	1,500,000	0
第3項 特別利益	141,645,000	0	0

(注1) 営業収益の決算額は、損益計算書の決算額7,223,369,603円に仮受消費税及び地方消費税

(注2) 営業外収益の決算額は、損益計算書の決算額6,902,887,698円に仮受消費税及び地方消費税除いた額である。

支 出

区 分	予 算 額				
	当 初 予 算 額	補 正 予 算 額	予 備 費 支 出 額	流 用 増 減 額	地方公営企業法第24条第3項の規定による支出額
	円	円	円	円	円
第1款 下水道事業費用	12,921,600,000	1,500,000	0	0	0
第1項 営業費用	10,608,388,000	1,500,000	0	0	0
第2項 営業外費用	2,014,662,000	0	0	0	0
第3項 特別損失	298,550,000	0	0	0	0

(注1) 営業費用の決算額は、損益計算書の決算額9,971,026,446円に仮払消費税及び地方消費税

(注2) 営業外費用の決算額は、損益計算書の決算額1,601,380,951円に仮払消費税及び地方消費税
 益的収入(特定収入)に係る消費税5,201,712円を除いた額である。

下水道事業決算報告書

(税込み)

合 計	決 算 額	予 算 額 に 比 べ 決 算 額 の 増 減	備 考
円	円	円	
14,691,500,000	15,052,507,151	361,007,151	
7,766,760,000	7,943,028,260	176,268,260	(注1)
6,783,095,000	6,932,553,172	149,458,172	(注2)
141,645,000	176,925,719	35,280,719	

719,658,657円を加えた額である。

30,753,666円を加え、納税上生じる雑収益7,610円及び不納欠損に係る消費税及び地方消費税1,080,582円を

(税込み)

小 計	地方公営企 業法第26条 第2項の規定による繰 越額	合 計	決 算 額	地方公営企 業法第26条 第2項の規定による繰 越額	不 用 額	備 考
円	円	円	円	円	円	
12,923,100,000	0	12,923,100,000	12,390,198,224	0	532,901,776	
10,609,888,000	0	10,609,888,000	10,278,732,973	0	331,155,027	(注1)
2,014,662,000	0	2,014,662,000	1,817,080,872	0	197,581,128	(注2)
298,550,000	0	298,550,000	294,384,379	0	4,165,621	

307,706,527円を加えた額である。

1,413,175円並びに消費税及び地方消費税220,446,300円を加え、非課税売上に係る消費税957,842円及び収

(2) 資本的収入及び支出

収 入

区 分	予 算 額			
	当初予算額	補正予算額	小 計	地方公営企業法 第26条の規定に よる繰越額に係 る財源充当額
	円	円	円	円
第1款 資 本 的 収 入	6,111,800,000	438,300,000	6,550,100,000	2,795,198,124
第1項 企 業 債	3,383,700,000	327,800,000	3,711,500,000	1,374,400,000
第2項 国 庫 負 担 金	882,066,000	0	882,066,000	965,750,234
第3項 国 庫 補 助 金	757,080,000	110,500,000	867,580,000	443,046,890
第4項 工 事 負 担 金	33,644,000	0	33,644,000	12,001,000
第5項 受 益 者 負 担 金	32,637,000	0	32,637,000	0
第6項 他 会 計 負 担 金	1,022,672,000	0	1,022,672,000	0
第7項 固 定 資 産 売 却 代 金	1,000	0	1,000	0
第8項 その他資本的収入	0	0	0	0

支 出

区 分	予 算 額				
	当初予算額	補正予算額	流用 増減 額	小 計	地方公営企業法 第26条の規定に よる繰越額
	円	円	円	円	円
第1款 資 本 的 支 出	12,703,400,000	438,429,000	0	13,141,829,000	2,997,129,702
第1項 建 設 改 良 費	5,862,433,000	438,429,000	0	6,300,862,000	2,997,129,702
第2項 企 業 債 償 還 金	6,839,967,000	0	0	6,839,967,000	0
第3項 国 庫 補 助 金 返 還 金	1,000,000	0	0	1,000,000	0

(注) 決算額のうち、仮払消費税及び地方消費税は、428,957,838円である。

資本的収入額が資本的支出額に不足する額6,219,100,557円(5,599,930,311円-11,819,030,868円)は、減
円並びに当年度分消費税及び地方消費税資本的収支調整額225,917,683円で補填した。

(税込み)

継続費通次繰越額に係る財源充当額	合 計	決 算 額	予 算 額 に 比 べ 決 算 額 の 増 減	備 考
0	9,345,298,124	5,599,930,311	△ 3,745,367,813	(うち、仮受消費税及び地方消費税 345,300円)
0	5,085,900,000	2,763,500,000	△ 2,322,400,000	
0	1,847,816,234	1,086,208,636	△ 761,607,598	
0	1,310,626,890	573,861,140	△ 736,765,750	
0	45,645,000	34,662,764	△ 10,982,236	
0	32,637,000	48,596,255	15,959,255	
0	1,022,672,000	1,090,503,250	67,831,250	
0	1,000	0	△ 1,000	
0	0	2,598,266	2,598,266	

(税込み)

継続費通次繰越額	合 計	決 算 額	翌 年 度 繰 越 額			不 用 額	備 考
			地方公営企業法 第26条の規定に よる繰越額	継続 費通 次繰 越額	合 計		
円	円	円	円	円	円	円	
0	16,138,958,702	11,819,030,868	2,915,978,680	0	2,915,978,680	1,403,949,154	(注)
0	9,297,991,702	4,978,805,632	2,915,978,680	0	2,915,978,680	1,403,207,390	
0	6,839,967,000	6,839,928,871	0	0	0	38,129	
0	1,000,000	296,365	0	0	0	703,635	

債積立金2,362,667,780円、過年度分損益勘定留保資金2,844,103,180円、当年度分損益勘定留保資金786,411,914

令和2年度長野市下水道事業損益計算書

(令和2年4月1日から令和3年3月31日まで)

(単位 円)

1 営業収益			
(1) 下水道使用料	7,196,519,856		
(2) その他営業収益	26,849,747	7,223,369,603	
		<hr/>	
2 営業費用			
(1) 排水設備費	76,429,991		
(2) 管渠費	492,860,860		
(3) 処理場費	1,152,461,469		
(4) ポンプ場費	19,162,932		
(5) 浄化槽費	73,235,012		
(6) 業務費	1,522,079,537		
(7) 総係費	163,060,467		
(8) 減価償却費	6,454,985,958		
(9) 資産減耗費	16,750,220	9,971,026,446	
		<hr/>	
営業損失			2,747,656,843
3 営業外収益			
(1) 受取利息及び配当金	4,953,751		
(2) 国庫補助金	889,500		
(3) 他会計負担金	3,441,535,000		
(4) 長期前受金戻入	3,144,663,305		
(5) 雑収益	310,846,142	6,902,887,698	
		<hr/>	
4 営業外費用			
(1) 支払利息及び企業債取扱諸費	1,578,069,600		
(2) 雑支出	23,311,351	1,601,380,951	5,301,506,747
		<hr/>	<hr/>
経常利益			2,553,849,904
5 特別利益			
(1) その他特別利益	176,925,719	176,925,719	
		<hr/>	
6 特別損失			
(1) 災害損失	294,384,379	294,384,379	△ 117,458,660
		<hr/>	<hr/>
当年度純利益			2,436,391,244
前年度繰越利益剰余金			0
その他未処分利益剰余金変動額			2,362,667,780
当年度未処分利益剰余金			<hr/> <hr/> 4,799,059,024

令和 2 年度長野市下水道

(令和 2 年 4 月 1 日から

区 分	資 本 金	剰			
		資 本 剰 余 金			
		国 庫 補 助 金	他 会 計 負 担 金	受 益 者 負 担 金	受 贈 財 産 額 評 価 額
前年度末残高	37,831,922,464	325,962,264	501,267,233	131,783,706	5,343,044
前年度処分額	2,550,779,002	0	0	0	0
議会の議決による 処分額	2,550,779,002	0	0	0	0
減債積立金の 積立て	0	0	0	0	0
資本金への 組入れ	2,550,779,002	0	0	0	0
処分後残高	40,382,701,466	325,962,264	501,267,233	131,783,706	5,343,044
当年度変動額	0	0	17,112,975	0	0
他会計負担金の 受入れ	0	0	17,112,975	0	0
減債積立金の 取崩し	0	0	0	0	0
当年度純利益	0	0	0	0	0
当年度末残高	40,382,701,466	325,962,264	518,380,208	131,783,706	5,343,044

令和 2 年度長野市下水道事業剰余金処分計算書(案)

区 分	資 本 金	資 本 剰 余 金	利 益 剰 余 金	
			減 債 積 立 金	未 処 分 利
				当 年 度 純 利 益
当年度末残高	40,382,701,466	981,893,585	0	2,436,391,244
議会の議決による処分額	2,362,667,780	0	2,436,391,244	△ 2,436,391,244
減債積立金の積立て	0	0	2,436,391,244	△ 2,436,391,244
資本金への組入れ	2,362,667,780	0	0	0
処分後残高	42,745,369,246	981,893,585	2,436,391,244	(繰越利益剰余金) 0

事業剰余金計算書

令和3年3月31日まで)

(単位 円)

余 金						資 本 合 計
			利 益 剰 余 金			
貸付事業剰余金	その他資本剰余金	資本剰余金合計	減債積立金	未処分利益剰余金	利益剰余金合計	
424,016	347	964,780,610	0	4,913,446,782	4,913,446,782	43,710,149,856
0	0	0	2,362,667,780	△ 4,913,446,782	△ 2,550,779,002	0
0	0	0	2,362,667,780	△ 4,913,446,782	△ 2,550,779,002	0
0	0	0	2,362,667,780	△ 2,362,667,780	0	0
0	0	0	0	△ 2,550,779,002	△ 2,550,779,002	0
424,016	347	964,780,610	2,362,667,780	(繰越利益剰余金) 0	2,362,667,780	43,710,149,856
0	0	17,112,975	△ 2,362,667,780	4,799,059,024	2,436,391,244	2,453,504,219
0	0	17,112,975	0	0	0	17,112,975
0	0	0	△ 2,362,667,780	2,362,667,780	0	0
0	0	0	0	2,436,391,244	2,436,391,244	2,436,391,244
424,016	347	981,893,585	0	(当年度未処分利益剰余金) 4,799,059,024	4,799,059,024	46,163,654,075

(単位 円)

益剰余金
その他未処分利益剰余金変動額
2,362,667,780
△ 2,362,667,780
0
△ 2,362,667,780
(繰越利益剰余金)
0

令和2年度長野市下水道事業貸借対照表

(令和3年3月31日)

(単位 円)

資 産 の 部

1 固定資産

(1) 有形固定資産

イ 土地		3,328,076,456	
ロ 建物	10,600,063,568		
減価償却累計額	<u>△ 4,921,290,749</u>	5,678,772,819	
ハ 構築物	298,022,313,327		
減価償却累計額	<u>△ 113,306,001,458</u>	184,716,311,869	
ニ 機械及び装置	17,447,614,577		
減価償却累計額	<u>△ 12,590,339,399</u>	4,857,275,178	
ホ 車両運搬具	97,348,000		
減価償却累計額	<u>△ 86,088,049</u>	11,259,951	
ヘ 工具器具及び備品	114,058,215		
減価償却累計額	<u>△ 86,871,981</u>	27,186,234	
ト 建設仮勘定		<u>1,141,189,102</u>	
有形固定資産合計			<u>199,760,071,609</u>

(2) 無形固定資産

イ 施設利用権		<u>11,716,560,856</u>	
無形固定資産合計			<u>11,716,560,856</u>
固定資産合計			<u>211,476,632,465</u>

2 流動資産

(1) 現金預金		4,481,129,189	
(2) 未収金	2,561,418,654		
貸倒引当金	<u>△ 73,671,383</u>	2,487,747,271	
(3) 仮払金		<u>93,004</u>	
流動資産合計			<u>6,968,969,464</u>
資産合計			<u>218,445,601,929</u>

負債の部

3 固定負債

(1) 企業債

イ 建設改良費等の財源に
充てるための企業債

73,522,030,433

企業債合計

73,522,030,433

(2) 引当金

イ 退職給付引当金

155,931,870

引当金合計

155,931,870

固定負債合計

73,677,962,303

4 流動負債

(1) 企業債

イ 建設改良費等の財源に
充てるための企業債

6,786,528,044

企業債合計

6,786,528,044

(2) 未払金

1,677,990,933

(3) 預り金

12,298,719

(4) 引当金

イ 賞与引当金

34,244,233

ロ 法定福利費引当金

6,755,731

引当金合計

40,999,964

流動負債合計

8,517,817,660

5 繰延収益

(1) 長期前受金

イ 国庫負担金

889,805,659

収益化累計額

△ 374,972 889,430,687

ロ 国庫補助金

91,589,858,548

収益化累計額

△ 37,923,058,405 53,666,800,143

ハ 他会計負担金

39,686,260,889

収益化累計額

△ 18,751,758,042 20,934,502,847

ニ 工事負担金

7,794,453,581

収益化累計額

△ 3,173,867,664 4,620,585,917

ホ 受益者負担金

12,839,253,889

収益化累計額

△ 5,219,170,954 7,620,082,935

ヘ 受贈財産評価額

2,539,627,268

収益化累計額

△ 784,796,008 1,754,831,260

ト 貸付事業剰余金

36,318,711

収益化累計額

△ 16,323,875 19,994,836

チ その他資本剰余金

371,007,871

収益化累計額

△ 184,880,946 186,126,925

リ 建設仮勘定

393,812,341

繰延収益合計

90,086,167,891

負債合計

172,281,947,854

資 本 の 部

6 資本金

(1) 自己資本金	40,382,701,466	
資本金合計		40,382,701,466

7 剰余金

(1) 資本剰余金		
イ 国庫補助金	325,962,264	
ロ 他会計負担金	518,380,208	
ハ 受益者負担金	131,783,706	
ニ 受贈財産評価額	5,343,044	
ホ 貸付事業剰余金	424,016	
ヘ その他資本剰余金	347	
資本剰余金合計	981,893,585	
(2) 利益剰余金		
イ 当年度未処分利益剰余金	4,799,059,024	
利益剰余金合計	4,799,059,024	
剰余金合計	5,780,952,609	
資本合計	46,163,654,075	
負債資本合計	218,445,601,929	

附 属 明 细 书

1 令和2年度長野市下水道事業キャッシュ・フロー計算書

(令和2年4月1日から令和3年3月31日まで)

(単位 円)

(1) 業務活動によるキャッシュ・フロー

当年度純利益	2,436,391,244
減価償却費	6,454,985,958
退職給付引当金の増加額	23,698,226
賞与引当金の増加額	998,597
法定福利費引当金の増加額	274,140
貸倒引当金の増加額	3,933,335
長期前受金戻入額	△ 3,321,589,024
受取利息及び配当金	△ 4,953,751
支払利息	1,578,069,600
固定資産除却損	313,732,865
未収金の減少額	47,121,638
未払金の増加額	104,182,961
その他流動資産の増加額	△ 45,941
その他流動負債の増加額	9,240,395
小計	7,646,040,243
利息及び配当金の受取額	4,953,751
利息の支払額	△ 1,578,069,600
業務活動によるキャッシュ・フロー	6,072,924,394

(2) 投資活動によるキャッシュ・フロー

有形固定資産の取得による支出	△ 2,649,612,467
無形固定資産の取得による支出	△ 857,042,331
国庫補助金等による収入	510,985,950
国庫補助金等の返還による支出	△ 296,365
工事負担金による収入	7,727,313
受益者負担金による収入	50,615,122
一般会計からの繰入金による収入	1,042,060,876
投資活動によるキャッシュ・フロー	△ 1,895,561,902

(3) 財務活動によるキャッシュ・フロー

建設改良費等の財源に充てるための企業債による収入	2,763,500,000
建設改良費等の財源に充てるための企業債の償還による支出	△ 6,839,928,871
財務活動によるキャッシュ・フロー	△ 4,076,428,871
資金増加額	100,933,621
資金期首残高	4,380,195,568
資金期末残高	4,481,129,189

2 下水道事業収益費用明細書

(1) 収益の部

(税抜き)

款	項	目	節	金額	備考
下水道事業収益	営業収益	下水道使用料		14,303,183,020	
			下水道使用料	7,223,369,603	
		その他営業収益	下水道使用料	7,196,519,856	
			手数料	7,196,519,856	
			工事負担金	26,849,747	
			雑収益	17,066,221	
				439,000	
				9,344,526	
		営業外収益		6,902,887,698	
			受取利息及び配当金	4,953,751	
	預金利息		4,953,751		
	国庫補助金		889,500		
	交付金		889,500	うち雨水 889,500	
	他会計負担金		3,441,535,000		
	一般会計負担金		3,441,535,000	うち雨水 44,259,983	
	長期前受金戻入		3,144,663,305		
	長期前受金戻入		3,144,663,305	うち雨水 286,982,513	
	雑収益		310,846,142		
	特別利益	賃貸料	1,378,567		
		その他雑収益	309,467,575		
		176,925,719			
その他特別利益		176,925,719			
長期前受金戻入		176,925,719			

(2) 費用の部

(税抜き)

款	項	目	節	金額	備考
				円	円
下水道事業費用				11,866,791,776	
	営業費用			9,971,026,446	
		排水設備費		76,429,991	
			給料	38,983,608	予算額 42,495,000
			手当等	15,842,200	予算額 19,862,000
			賞与引当金 繰入額	5,078,884	予算額 5,446,000 引当計上額 5,078,884
			法定福利費	11,342,232	予算額 13,465,000
			法定福利費 引当金繰入額	994,128	予算額 1,399,000 引当計上額 994,128
			被服費	115,880	
			備用品費	316,858	
			燃料費	496,966	
			印刷製本費	78,600	
			通信運搬費	28,081	
			賃借料	167,179	
			修繕費	138,910	
			補助交付金	2,817,325	うち雨水 1,791,000
			保険料	21,140	
			公課費	8,000	
		管渠費		492,860,860	
			給料	17,528,812	予算額 18,668,000
			手当等	7,755,727	予算額 9,543,000
			賞与引当金 繰入額	2,076,478	予算額 2,265,000 引当計上額 2,076,478
			法定福利費	5,067,310	予算額 5,829,000
			法定福利費 引当金繰入額	408,403	予算額 583,000 引当計上額 408,403
			旅費	6,510	
			被服費	59,320	
			備用品費	101,445	
			燃料費	120,154	
			光熱水費	1,156,470	
			通信運搬費	5,776,878	
			委託料	185,450,521	
			手数料	3,202,018	
			賃借料	12,166,465	
			修繕費	89,088,900	
			工事請負費	133,948,000	
			動力費	26,202,556	

款	項	目	節	金額	備考	
				円	円	
		処理場費	材料費	2,679,940		
			負担金	35,813		
			保険料	21,140		
			公課費	8,000		
				1,152,461,469		
				給料	47,399,763	予算額 48,686,000
				手当等	24,716,408	予算額 29,698,000
				賞与引当金 繰入額	6,679,227	予算額 6,757,000 引当計上額 6,679,227
				法定福利費	14,960,956	予算額 15,894,000
				法定福利費 引当金繰入額	1,358,267	予算額 1,736,000 引当計上額 1,358,267
				旅費	2,091	
				被服費	326,030	
				備用品費	4,011,757	
				燃料費	2,738,001	
				光熱水費	2,560,211	
				印刷製本費	40,000	
				通信運搬費	971,396	
				広告料	85,968	
				委託料	500,643,723	
				手数料	22,157,058	
				賃借料	960,893	
				修繕費	127,687,517	
				工事請負費	297,000	
				動力費	149,656,922	
				薬品費	22,464,000	
				材料費	11,042,922	
				負担金	211,229,149	
			食糧費	161,910		
		ポンプ場費	保険料	310,300		
				19,162,932		
				給料	2,976,000	予算額 3,492,000
				手当等	928,127	予算額 2,495,000
				賞与引当金 繰入額	391,289	予算額 506,000 引当計上額 391,289
				法定福利費	801,768	予算額 1,157,000
				法定福利費 引当金繰入額	76,590	予算額 130,000 引当計上額 76,590
				光熱水費	46,461	
				通信運搬費	164,931	

款	項	目	節	金額	備考
				円	円
		浄化槽費	手数料	42,000	
			修繕費	9,380,000	
			工事請負費	131,000	
			動力費	4,129,266	
			材料費	95,500	
				73,235,012	
			給料	2,962,800	予算額 3,060,000
			手当等	1,822,444	予算額 2,428,000
			賞与引当金 繰入額	397,173	予算額 429,000 引当計上額 397,173
			法定福利費	892,506	予算額 1,006,000
			法定福利費 引当金繰入額	77,741	予算額 111,000 引当計上額 77,741
			委託料	32,108,064	
			手数料	28,818,284	
			修繕費	6,156,000	
		業務費		1,522,079,537	
			給料	8,650,800	予算額 9,180,000
			手当等	3,422,559	予算額 6,118,000
			賞与引当金 繰入額	1,208,873	予算額 1,329,000 引当計上額 1,208,873
			法定福利費	2,617,013	予算額 3,040,000
			法定福利費 引当金繰入額	236,622	予算額 342,000 引当計上額 236,622
			備用品費	161,503	
			燃料費	10,956	
			通信運搬費	31,235	
			委託料	164,766,887	
			手数料	26,740,804	
			賃借料	18,514,995	
			負担金	1,295,717,290	
			総係費		163,060,467
		給料		44,646,862	予算額 48,776,000
		手当等		29,867,372	予算額 37,020,000
		賞与引当金 繰入額		6,627,069	予算額 6,950,000 引当計上額 6,627,069
		報酬		98,000	予算額 378,000
		法定福利費		15,161,209	予算額 17,047,000
		法定福利費 引当金繰入額		1,297,166	予算額 1,786,000 引当計上額 1,297,166
		退職給付費		23,698,226	予算額 23,699,000 引当計上額 23,698,226
		被服費		56,560	
		備用品費		622,518	
		燃料費		14,721	
		印刷製本費		675,900	

款	項	目	節	金額	備考
				円	円
			通信運搬費	368,694	
			委託料	2,532,147	
			手数料	50,370	
			賃借料	1,552,567	
			修繕費	57,046	
			負担金	6,822,556	
			交際費	11,631	予算額 50,000
			研修費	299,177	
			食糧費	1,686	
			福利厚生費	1,239,465	
			会費負担金	1,194,040	
			保険料	3,679,485	
			貸倒引当金 繰入額	22,486,000	引当計上額 22,486,000
		減価償却費		6,454,985,958	
			有形固定資産 減価償却費	6,130,366,238	うち雨水 571,519,531
			無形固定資産 減価償却費	324,619,720	
		資産減耗費		16,750,220	
			固定資産除却費	16,750,220	
	営業外費用			1,601,380,951	
		支払利息及び 企業債取扱諸費		1,578,069,600	
			企業債利息	1,578,069,600	うち雨水 571,514,180
		雑支出		23,311,351	
			その他雑支出	23,311,351	
	特別損失			294,384,379	
		災害損失		294,384,379	
			固定資産除却費	294,384,379	

3 下水道事業資本的收入支出明細書

(1) 収入の部

(税込み)

款	項	目	節	金額	備考
				円	円
資本的収入				5,599,930,311	
	企業債			2,763,500,000	
		企業債		2,763,500,000	
			下水道事業債	1,635,900,000	うち雨水 453,300,000
			災害復旧債	1,127,600,000	うち雨水 419,000,000
	国庫補助金			573,861,140	
		国庫補助金		573,861,140	
			交付金	573,861,140	うち雨水 406,852,390
	工事負担金			34,662,764	
		工事負担金		34,662,764	
			工事負担金	34,662,764	
	受益者負担金			48,596,255	
		受益者負担金		48,596,255	
			受益者負担金	36,463,350	
			受益者分担金	12,132,905	
	他会計負担金			1,090,503,250	
		他会計負担金		1,090,503,250	
			一般会計負担金	1,090,503,250	うち雨水 98,530,741
	国庫負担金			1,086,208,636	
		国庫負担金		1,086,208,636	
			災害復旧費負担金	1,086,208,636	
	その他資本的収入			2,598,266	
		雑収入		2,598,266	
			保険金	2,598,266	

(2) 支出の部

(税込み)

款	項	目	節	金額	備考	
				円		円
資本的支出				11,819,030,868		
	建設改良費			4,978,805,632		
		事務費		184,935,478		
			給料	78,181,214	予算額	85,427,000
			手当等	50,036,301	予算額	59,751,000
			法定福利費	26,682,601	予算額	31,543,000
			報償費	1,450,860		
			被服費	326,304		
			備用品費	951,098	うち雨水	42,792
			燃料費	233,208		
			印刷製本費	1,628,550	うち雨水	574,200
			通信運搬費	281,764		
			委託料	18,834,084	うち雨水	4,988,000
			手数料	33,688		
			賃借料	5,471,147	うち雨水	30,000
			修繕費	147,499		
			負担金	648,020		
			保険料	21,140		
			公課費	8,000		
		資産購入費		17,068,883		
			機械器具費	17,068,883		
		下水管施設費		103,939,300		
			工事請負費	103,939,300		
		公共下水道事業費		1,317,131,991		
			委託料	107,757,000	うち雨水	33,454,000
			工事請負費	1,084,782,100	うち雨水	279,017,000
			補償金	40,925,000	うち雨水	40,925,000
			負担金	83,667,891		
		流域関連公共下水道事業費		739,531,394		
			委託料	98,360,607	うち雨水	95,236,607
			路面復旧費	448,500		
			工事請負費	588,765,000	うち雨水	363,804,000
			補償金	51,243,388	うち雨水	50,121,388
			用地費	713,899	うち雨水	713,899

款	項	目	節	金額	備考
				円	円
		流域下水道事業費		202,682,186	
			負担金	202,682,186	
		特定環境保全公共下水道事業費		88,680,000	
			委託料	35,272,000	
			工事請負費	41,239,000	うち雨水 25,300,000
			補償金	12,169,000	うち雨水 12,169,000
		農業集落排水事業費		47,272,000	
			委託料	6,974,000	
			工事請負費	40,298,000	
		戸別浄化槽事業費		15,180,000	
			委託料	1,595,000	
			工事請負費	13,585,000	
		災害復旧事業費		2,262,384,400	
			工事請負費	1,628,499,400	うち雨水 1,396,861,400
			負担金	633,885,000	
	企業債償還金			6,839,928,871	
		企業債償還金		6,839,928,871	
			元金償還金	6,839,928,871	
	国庫補助金返還金			296,365	
		国庫補助金返還金		296,365	
			国庫補助金返還金	296,365	

4 下水道事業固定資産明細書

(1) 有形固定資産

(単位 円)

資産の種類	年度当初現在高	当年度増加額	当年度減少額	年度末現在高	減価償却累計額		年度未償却未済高
					当年度増加額	当年度減少額	
土地	3,327,362,557	713,899	0	3,328,076,456	—	—	3,328,076,456
施設用地	3,327,025,957	713,899	0	3,327,739,856	—	—	3,327,739,856
その他用地	336,600	0	0	336,600	—	—	336,600
建物	10,600,063,568	0	0	10,600,063,568	217,921,216	0	5,678,772,819
事務所用建物	499,024,088	0	0	499,024,088	9,042,913	0	181,667,152
施設用建物	9,933,706,131	0	0	9,933,706,131	205,056,932	0	5,399,626,415
倉庫車庫用建物	93,742,381	0	0	93,742,381	2,563,005	0	39,706,614
その他建物	73,590,968	0	0	73,590,968	1,258,366	0	57,772,638
構築物	296,028,090,024	2,021,485,291	27,261,988	298,022,313,327	5,536,021,328	10,745,008	184,716,311,869
排水施設	281,434,497,953	1,967,355,737	27,261,988	283,374,591,702	5,228,294,354	10,745,008	176,813,461,207
処理設備	12,442,270,938	54,129,554	0	12,496,400,492	259,703,985	0	6,601,671,204
その他構築物	2,151,321,133	0	0	2,151,321,133	48,022,989	0	1,301,179,458
機械及び装置	16,714,778,516	1,329,916,037	597,079,976	17,447,614,577	369,322,440	300,020,831	4,857,275,178
電気設備	7,223,374,626	1,804,486	328,833,825	6,896,345,287	163,146,374	156,154,269	1,543,591,875
ポンプ設備	4,753,745,593	1,328,111,551	266,716,151	5,815,140,993	123,642,452	142,413,062	2,708,002,218
計量設備	17,408,683	0	0	17,408,683	977,525	0	1,814,563
その他機械装置	4,720,249,614	0	1,530,000	4,718,719,614	81,556,089	1,453,500	603,866,522
車両運搬具	95,658,845	2,589,355	900,200	97,348,000	3,668,989	855,190	11,259,951
自動車	90,558,845	2,589,355	900,200	92,248,000	3,668,989	855,190	11,004,951
その他車両運搬具	5,100,000	0	0	5,100,000	0	0	255,000
工具器具及び備品	103,358,540	12,934,275	2,234,600	114,058,215	3,432,265	2,122,870	27,186,234
小 計	326,869,312,050	3,367,638,857	627,476,764	329,609,474,143	6,130,366,238	313,743,899	198,618,882,507
建設仮勘定	757,400,234	914,800,188	531,011,320	1,141,189,102	—	—	1,141,189,102
合 計	327,626,712,284	4,282,439,045	1,158,488,084	330,750,663,245	6,130,366,238	313,743,899	199,760,071,609

(2) 無形固定資産

資産の種類	年度当初現在高	当年度増加額	当年度減少額	当年度減価償却高	年度末現在高
	円	円	円	円	円
施設利用権	11,184,138,245	857,042,331	0	324,619,720	11,716,560,856

5 下水道事業流動資産明細書

資産の種類	年度当初現在高	当年度増減額	年度末現在高	備考
	円	円	円	
現金預金	4,380,195,568	100,933,621	4,481,129,189	(注1)
未収金	1,587,808,494	973,610,160	2,561,418,654	
下水道使用料	889,215,648	△ 39,972,134	849,243,514	(注2)
国庫負担金	11,700,448	1,074,508,188	1,086,208,636	
国庫補助金	563,395,973	3,015,167	566,411,140	
工事負担金	6,425,000	24,170,720	30,595,720	
受益者負担金	24,833,070	△ 6,423,020	18,410,050	(注3)
災害復旧収入	74,539,257	△ 74,539,257	0	
未収消費税及び地方消費税 還付金	17,104,600	△ 17,104,600	0	
その他未収金	594,498	9,955,096	10,549,594	(注4)
貸倒引当金	△ 69,738,048	△ 3,933,335	△ 73,671,383	
仮払金	47,063	45,941	93,004	
合 計	5,898,313,077	1,070,656,387	6,968,969,464	

(注1) 現金 10,000円、預金 4,481,119,189円

(注2) 過年度 147,786,440円（うち平成23年度賦課漏れ分 1,525,338円）、当年度 701,457,074円
（うち令和3年3月調定分 619,021,486円）

(注3) 過年度14,202,900円、当年度 4,207,150円（うち令和3年4月口座振替分 1,297,100円）

(注4) 雑収入ほか

6 下水道事業固定負債明細書

負債の種類	年度当初現在高	当年度増減額	年度末現在高	備考
	円	円	円	
建設改良費等の財源に充てる ための企業債	77,545,058,477	△ 4,023,028,044	73,522,030,433	
退職給付引当金	132,233,644	23,698,226	155,931,870	
合 計	77,677,292,121	△ 3,999,329,818	73,677,962,303	

7 下水道事業流動負債明細書

負債の種類	年度当初現在高	当年度増減額	年度末現在高	備考
	円	円	円	
建設改良費等の財源に充てるための企業債	6,839,928,871	△ 53,400,827	6,786,528,044	
未払金	530,614,976	1,147,375,957	1,677,990,933	
営業未払金	354,508,910	47,378,211	401,887,121	
未払消費税及び地方消費税	0	56,696,800	56,696,800	
その他未払金	176,106,066	1,043,300,946	1,219,407,012	
預り金	3,058,324	9,240,395	12,298,719	
契約保証金	2,745,600	5,984,000	8,729,600	
諸預り金	312,724	3,256,395	3,569,119	
引当金	39,554,965	1,444,999	40,999,964	
賞与引当金	33,113,302	1,130,931	34,244,233	
法定福利費引当金	6,441,663	314,068	6,755,731	
合 計	7,413,157,136	1,104,660,524	8,517,817,660	

8 下水道事業資本金明細書

資本金の種類	年度当初現在高	当年度増減額	年度末現在高	備考
	円	円	円	
自己資本金	37,831,922,464	2,550,779,002	40,382,701,466	
固有資本金	4,959,728,674	0	4,959,728,674	
組入資本金	32,872,193,790	2,550,779,002	35,422,972,792	
合 計	37,831,922,464	2,550,779,002	40,382,701,466	

9 下水道事業剰余金明細書

剰余金の種類	年度当初現在高	当年度増減額	年度末現在高	備考
	円	円	円	
資本剰余金	964,780,610	17,112,975	981,893,585	
利益剰余金	4,913,446,782	△ 114,387,758	4,799,059,024	
合 計	5,878,227,392	△ 97,274,783	5,780,952,609	

10 下水道事業繰延収益明細書

(単位 円)

負債の種類	年度当初現在高	期中増減		年度末現在高	収益化累計額			年度末償却未済高
		当年度増加額	当年度減少額		当年度増加額	当年度減少額	計	
長期前受金	153,825,725,196	2,782,989,330	468,315,769	156,140,398,757	3,137,985,700	174,884,834	66,054,230,866	90,086,167,891
国庫負担金	8,332,732	881,472,927	0	889,805,659	374,972	0	374,972	889,430,687
国庫補助金	91,410,008,992	451,525,494	271,675,938	91,589,858,548	1,740,196,403	129,146,553	37,923,058,405	53,666,800,143
他会計負担金	38,737,774,681	1,024,947,901	76,461,693	39,686,260,889	966,326,190	38,435,523	18,751,758,042	20,934,502,847
工事負担金	7,760,773,362	36,988,469	3,308,250	7,794,453,581	142,773,793	2,586,474	3,173,867,664	4,620,585,917
受益者負担金	12,800,942,001	45,290,193	6,978,305	12,839,253,889	235,910,193	4,679,331	5,219,170,954	7,620,082,935
受贈財産評価額	2,481,177,268	58,450,000	0	2,539,627,268	45,087,575	0	784,796,008	1,754,831,260
貸付事業剰余金	36,341,187	0	22,476	36,318,711	657,299	15,472	16,323,875	19,994,836
その他資本剰余金	371,049,367	0	41,496	371,007,871	6,659,275	21,481	184,880,946	186,126,925
建設仮勘定	219,325,606	284,314,346	109,827,611	393,812,341	-	-	-	393,812,341
合計	153,825,725,196	2,782,989,330	468,315,769	156,140,398,757	3,137,985,700	174,884,834	66,054,230,866	90,086,167,891

11 下水道事業企業債明細書

(1) 公共下水道事業

種 類	発 行 年月日	発 行 総 額 (発行価額)	償 還 高		未 償 還 残 高	利 率	償 還 終 期	備 考
			当年度償還高	償還高累計				
H3 下水道事業債	H4. 5.29	2,111,500,000	68,687,902	2,038,982,318	72,517,682	5.500	R4. 3.31	郵便貯金・簡易生命保険 管理機構 簡保資金
H4 下水道事業債(流域)	H5. 3.25	482,100,000	28,381,366	421,493,556	60,606,444	4.400	R5. 3.25	財務省理財局
H4 下水道事業債	H5. 3.30	844,500,000	57,118,469	844,500,000	0	4.450	R3. 3.20	地方公共団体金融機構
H4 下水道事業債	H5. 3.30	602,400,000	40,925,274	602,400,000	0	4.500	R3. 3.20	地方公共団体金融機構
H4 下水道事業債(流域)	H5. 3.30	133,200,000	9,049,213	133,200,000	0	4.500	R3. 3.20	地方公共団体金融機構
H4 下水道事業債	H5. 5.28	295,400,000	17,390,283	258,264,253	37,135,747	4.400	R5. 3.25	財務省理財局
H4 下水道事業債	H5. 5.28	63,300,000	4,300,415	63,300,000	0	4.500	R3. 3.20	地方公共団体金融機構
H4 下水道事業債(流域)	H5. 5.28	7,600,000	516,322	7,600,000	0	4.500	R3. 3.20	地方公共団体金融機構
H4 下水道事業債	H5. 5.28	52,100,000	3,523,827	52,100,000	0	4.450	R3. 3.20	地方公共団体金融機構
H4 下水道事業債(流域)	H5. 5.28	29,900,000	1,760,222	26,141,168	3,758,832	4.400	R5. 3.25	財務省理財局
H4 下水道事業債	H5. 7. 5	2,920,100,000	178,464,366	2,536,176,582	383,923,418	4.900	R5. 3.31	郵便貯金・簡易生命保険 管理機構 簡保資金
H4 下水道事業債	H5. 7.26	513,500,000	31,382,984	445,987,013	67,512,987	4.900	R5. 3.25	財務省理財局
H4 下水道事業債(特別分)	H5. 7.26	81,380,000	4,973,607	70,680,473	10,699,527	4.900	R5. 3.25	財務省理財局
H5 下水道事業債	H6. 3.23	898,900,000	54,982,837	841,835,977	57,064,023	3.750	R4. 3.20	地方公共団体金融機構
H5 下水道事業債	H6. 3.23	986,100,000	60,068,535	923,788,370	62,311,630	3.700	R4. 3.20	地方公共団体金融機構
H5 下水道事業債(流域)	H6. 3.23	700,700,000	37,523,030	579,632,879	121,067,121	3.650	R6. 3. 1	財務省理財局
H5 下水道事業債(流域)	H6. 3.23	304,100,000	18,600,824	284,795,106	19,304,894	3.750	R4. 3.20	地方公共団体金融機構
H5 下水道事業債	H6. 5.20	83,000,000	5,350,799	77,411,176	5,588,824	4.400	R4. 3.20	地方公共団体金融機構
H5 下水道事業債	H6. 5.20	92,500,000	5,939,576	86,299,243	6,200,757	4.350	R4. 3.20	地方公共団体金融機構
H5 下水道事業債(流域)	H6. 5.20	18,100,000	1,013,400	14,787,793	3,312,207	4.300	R6. 3.25	財務省理財局
H5 下水道事業債(流域)	H6. 5.20	9,600,000	618,888	8,953,582	646,418	4.400	R4. 3.20	地方公共団体金融機構
H5 下水道事業債	H7. 3.27	430,400,000	23,552,573	324,576,898	105,823,102	4.650	R7. 3. 1	財務省理財局
H5 下水道事業債(特別分)	H7. 3.27	161,100,000	8,815,798	121,490,100	39,609,900	4.650	R7. 3. 1	財務省理財局
H5 下水道事業債	H7. 3.27	3,738,500,000	209,336,631	2,925,180,423	813,319,577	4.650	R6. 9.30	郵便貯金・簡易生命保険 管理機構 簡保資金
H5 下水道事業債	H7. 3.27	376,600,000	20,608,501	284,004,785	92,595,215	4.650	R7. 3. 1	財務省理財局
H6 下水道事業債	H7. 3.27	563,000,000	35,597,216	486,590,492	76,409,508	4.750	R5. 3.20	地方公共団体金融機構
H6 下水道事業債	H7. 3.27	1,242,100,000	78,267,727	1,074,222,147	167,877,853	4.700	R5. 3.20	地方公共団体金融機構
H6 下水道事業債(流域)	H7. 3.27	344,500,000	18,851,909	259,797,262	84,702,738	4.650	R7. 3. 1	財務省理財局
H6 下水道事業債(流域)	H7. 3.27	159,300,000	10,072,179	137,680,044	21,619,956	4.750	R5. 3.20	地方公共団体金融機構
H6 下水道事業債	H7. 5.26	323,600,000	16,914,625	249,106,120	74,493,880	3.850	R7. 3.25	財務省理財局
H6 下水道事業債(流域)	H7. 5.26	7,200,000	376,345	5,542,534	1,657,466	3.850	R7. 3.25	財務省理財局
H6 下水道事業債	H7. 5.30	73,700,000	4,406,622	64,352,401	9,347,599	3.950	R5. 3.20	地方公共団体金融機構
H6 下水道事業債	H7. 5.30	96,800,000	5,767,086	84,575,556	12,224,444	3.900	R5. 3.20	地方公共団体金融機構
H6 下水道事業債(流域)	H7. 5.30	3,800,000	227,207	3,318,035	481,965	3.950	R5. 3.20	地方公共団体金融機構
H6 下水道事業債	H7. 9.25	22,700,000	1,125,697	17,160,138	5,539,862	3.250	R7. 9. 1	財務省理財局
H6 下水道事業債	H7. 9.25	3,404,300,000	171,563,102	2,659,964,481	744,335,519	3.250	R7. 3.31	郵便貯金・簡易生命保険 管理機構 簡保資金
H7 下水道事業債(流域)	H8. 3.14	559,000,000	27,133,943	409,848,355	149,151,645	3.150	R8. 3. 1	財務省理財局
H7 下水道事業債	H8. 3.22	472,800,000	26,005,992	389,557,068	83,242,932	3.250	R6. 3.20	地方公共団体金融機構
H7 下水道事業債	H8. 3.22	1,364,700,000	74,820,685	1,125,443,551	239,256,449	3.200	R6. 3.20	地方公共団体金融機構
H7 下水道事業債(流域)	H8. 3.22	256,000,000	14,081,079	210,927,687	45,072,313	3.250	R6. 3.20	地方公共団体金融機構
H7 下水道事業債	H8. 5.16	68,600,000	3,822,237	56,316,590	12,283,410	3.450	R6. 3.20	地方公共団体金融機構
H7 下水道事業債	H8. 5.16	93,000,000	5,181,749	76,347,563	16,652,437	3.450	R6. 3.20	地方公共団体金融機構
H7 下水道事業債(流域)	H8. 5.16	1,800,000	100,292	1,477,695	322,305	3.450	R6. 3.20	地方公共団体金融機構
H7 下水道事業債	H8. 5.27	335,000,000	16,475,505	243,751,030	91,248,970	3.400	R8. 3.25	財務省理財局
H7 下水道事業債(流域)	H8. 5.27	3,600,000	177,050	2,619,413	980,587	3.400	R8. 3.25	財務省理財局
H7 下水道事業債	H9. 3.25	3,809,300,000	178,938,271	2,731,044,252	1,078,255,748	2.800	R8. 9.30	郵便貯金・簡易生命保険 管理機構 簡保資金
H8 下水道事業債(流域)	H9. 3.25	380,000,000	17,603,689	263,450,557	116,549,443	2.800	R9. 3. 1	財務省理財局
H8 下水道事業債	H9. 3.28	469,700,000	24,531,828	364,194,491	105,505,509	2.900	R7. 3.20	地方公共団体金融機構
H8 下水道事業債	H9. 3.28	1,309,100,000	68,179,001	1,016,244,721	292,855,279	2.850	R7. 3.20	地方公共団体金融機構
H8 下水道事業債(流域)	H9. 3.28	171,400,000	8,952,001	132,899,587	38,500,413	2.900	R7. 3.20	地方公共団体金融機構
H8 下水道事業債	H9. 5.23	40,300,000	2,074,952	31,431,722	8,868,278	2.650	R7. 3.20	地方公共団体金融機構
H8 下水道事業債	H9. 5.23	61,600,000	3,171,640	48,044,519	13,555,481	2.650	R7. 3.20	地方公共団体金融機構
H8 下水道事業債(流域)	H9. 5.23	2,200,000	113,273	1,715,876	484,124	2.650	R7. 3.20	地方公共団体金融機構
H8 下水道事業債(流域)	H9. 5.26	4,700,000	215,756	3,281,589	1,418,411	2.600	R9. 3.25	財務省理財局

種 類	発 行 年月日	発 行 総 額 (発行価額)	償 還 高		未 償 還 残 高	利 率	償 還 終 期	備 考
			当年度償還高	償還高累計				
		円	円	円	円	%		
H8 下水道事業債	H9. 9.25	216,300,000	9,761,444	146,581,048	69,718,952	2.500	R9. 9. 1	財務省理財局
H8 下水道事業債	H10. 1.30	3,779,900,000	167,696,167	2,600,164,676	1,179,735,324	2.100	R9. 9.30	郵便貯金・簡易生命保険 管理機構 簡保資金
H9 下水道事業債	H10. 3.25	810,600,000	39,767,497	598,171,354	212,428,646	2.200	R8. 3.20	地方公共団体金融機構
H9 下水道事業債	H10. 3.25	1,320,800,000	64,635,851	976,049,763	344,750,237	2.150	R8. 3.20	地方公共団体金融機構
H9 下水道事業債(流域)	H10. 3.25	56,000,000	2,747,323	41,324,447	14,675,553	2.200	R8. 3.20	地方公共団体金融機構
H9 下水道事業債(流域)	H10. 3.25	107,500,000	4,719,707	71,551,354	35,948,646	2.100	R10. 3. 1	財務省理財局
H9 下水道事業債	H10. 5.25	300,300,000	13,133,073	200,672,479	99,627,521	2.000	R10. 3.25	財務省理財局
H9 下水道事業債(流域)	H10. 5.25	3,600,000	157,439	2,405,664	1,194,336	2.000	R10. 3.25	財務省理財局
H9 下水道事業債	H10. 5.28	57,700,000	2,816,580	42,699,715	15,000,285	2.100	R8. 3.20	地方公共団体金融機構
H9 下水道事業債	H10. 5.28	98,700,000	4,805,830	73,144,040	25,555,960	2.050	R8. 3.20	地方公共団体金融機構
H9 下水道事業債(流域)	H10. 5.28	1,800,000	87,865	1,332,053	467,947	2.100	R8. 3.20	地方公共団体金融機構
H9 下水道事業債	H11. 2.10	4,093,300,000	178,443,921	2,622,930,927	1,470,369,073	2.200	R10. 9.30	郵便貯金・簡易生命保険 管理機構 簡保資金
H10 下水道事業債(流域)	H11. 3.24	167,000,000	7,983,441	115,432,988	51,567,012	2.100	R9. 3.20	地方公共団体金融機構
H10 下水道事業債	H11. 3.24	1,086,800,000	51,954,513	751,213,013	335,586,987	2.100	R9. 3.20	地方公共団体金融機構
H10 下水道事業債	H11. 3.24	1,392,900,000	66,587,634	962,794,079	430,105,921	2.100	R9. 3.20	地方公共団体金融機構
H10 下水道事業債(流域)	H11. 3.25	319,300,000	13,728,807	198,505,534	120,794,466	2.100	R11. 3. 1	財務省理財局
H10 下水道事業債(流域)	H11. 5.25	19,400,000	824,210	12,279,053	7,120,947	1.700	R11. 3.25	財務省理財局
H10 下水道事業債	H11. 5.28	81,600,000	3,853,100	56,973,479	24,626,521	1.800	R9. 3.20	地方公共団体金融機構
H10 下水道事業債	H11. 5.28	78,900,000	3,717,816	55,179,917	23,720,083	1.750	R9. 3.20	地方公共団体金融機構
H10 下水道事業債(流域)	H11. 5.28	10,100,000	476,916	7,051,863	3,048,137	1.800	R9. 3.20	地方公共団体金融機構
H10 下水道事業債	H11.11.30	307,200,000	13,039,715	185,230,685	121,969,315	2.000	R11. 9.25	財務省理財局
H10 下水道事業債	H12. 2.10	4,741,700,000	201,270,895	2,859,076,631	1,882,623,369	2.000	R11. 9.30	郵便貯金・簡易生命保険 管理機構 簡保資金
H11 下水道事業債(流域)	H12. 3.22	116,900,000	5,456,075	75,510,202	41,389,798	2.000	R10. 3.20	地方公共団体金融機構
H11 下水道事業債	H12. 3.22	675,800,000	31,541,622	436,525,188	239,274,812	2.000	R10. 3.20	地方公共団体金融機構
H11 下水道事業債	H12. 3.22	1,373,500,000	64,105,382	887,196,426	486,303,574	2.000	R10. 3.20	地方公共団体金融機構
H11 下水道事業債(流域)	H12. 3.24	230,300,000	9,678,755	133,950,629	96,349,371	2.000	R12. 3. 1	財務省理財局
H11 下水道事業債(流域)	H12. 5.26	6,500,000	273,173	3,780,629	2,719,371	2.000	R12. 3.25	財務省理財局
H11 下水道事業債	H12. 5.30	55,500,000	2,590,352	35,849,582	19,650,418	2.000	R10. 3.20	地方公共団体金融機構
H11 下水道事業債	H12. 5.30	108,000,000	5,040,686	69,761,350	38,238,650	2.000	R10. 3.20	地方公共団体金融機構
H11 下水道事業債(流域)	H12. 5.30	3,200,000	149,353	2,067,003	1,132,997	2.000	R10. 3.20	地方公共団体金融機構
H11 下水道事業債	H13. 1.31	4,194,700,000	174,019,110	2,376,271,342	1,818,428,658	1.800	R12. 9.30	郵便貯金・簡易生命保険 管理機構 簡保資金
H11 下水道事業債(特別分)	H13. 1.31	399,400,000	16,569,298	226,257,603	173,142,397	1.800	R12. 9.25	財務省理財局
H11 下水道事業債	H13. 3.26	321,800,000	13,201,530	177,540,319	144,259,681	1.600	R13. 3. 1	財務省理財局
H12 下水道事業債(流域)	H13. 3.22	135,300,000	6,150,224	82,163,783	53,136,217	1.700	R11. 3.20	地方公共団体金融機構
H12 下水道事業債	H13. 3.22	409,000,000	18,591,584	248,373,893	160,626,107	1.700	R11. 3.20	地方公共団体金融機構
H12 下水道事業債	H13. 3.22	1,723,700,000	78,264,784	1,049,050,443	674,649,557	1.650	R11. 3.20	地方公共団体金融機構
H12 下水道事業債(流域)	H13. 3.26	284,000,000	11,650,822	156,685,676	127,314,324	1.600	R13. 3. 1	財務省理財局
H12 下水道事業債	H13. 5.25	301,600,000	12,372,844	166,395,772	135,204,228	1.600	R13. 3.25	財務省理財局
H12 下水道事業債(流域)	H13. 5.25	2,900,000	118,970	1,599,960	1,300,040	1.600	R13. 3.25	財務省理財局
H12 下水道事業債	H13. 5.30	144,100,000	6,550,238	87,507,768	56,592,232	1.700	R11. 3.20	地方公共団体金融機構
H12 下水道事業債(流域)	H13. 5.30	1,500,000	68,184	910,908	589,092	1.700	R11. 3.20	地方公共団体金融機構
H12 下水道事業債(特別分)	H14. 2.28	95,200,000	3,886,495	48,819,889	46,380,111	2.200	R13. 9.25	財務省理財局
H12 下水道事業債	H14. 2.28	4,227,900,000	172,602,053	2,168,126,127	2,059,773,873	2.200	R13. 9.30	郵便貯金・簡易生命保険 管理機構 簡保資金
H13 下水道事業債(流域)	H14. 3.22	131,100,000	5,892,711	71,839,956	59,260,044	2.200	R12. 3.20	地方公共団体金融機構
H13 下水道事業債	H14. 3.22	461,900,000	20,761,578	253,111,177	208,788,823	2.200	R12. 3.20	地方公共団体金融機構
H13 下水道事業債	H14. 3.22	1,767,200,000	79,432,479	968,387,258	798,812,742	2.200	R12. 3.20	地方公共団体金融機構
H13 下水道事業債(流域)	H14. 3.25	249,900,000	10,091,050	123,023,279	126,876,721	2.200	R14. 3. 1	財務省理財局
H13 下水道事業債	H14. 5.27	386,600,000	15,612,693	191,501,670	195,098,330	2.100	R14. 3.25	財務省理財局
H13 下水道事業債(流域)	H14. 5.27	6,500,000	262,499	3,219,764	3,280,236	2.100	R14. 3.25	財務省理財局
H13 下水道事業債	H14. 5.30	189,000,000	8,477,000	104,613,778	84,386,222	2.000	R12. 3.20	地方公共団体金融機構
H13 下水道事業債(流域)	H14. 5.30	3,200,000	143,526	1,771,239	1,428,761	2.000	R12. 3.20	地方公共団体金融機構
H13 下水道事業債	H15. 2.28	3,358,500,000	134,598,206	1,667,795,672	1,690,704,328	1.400	R14. 9.30	郵便貯金・簡易生命保険 管理機構 簡保資金
H13 下水道事業債	H15. 2.28	637,900,000	25,565,043	316,774,412	321,125,588	1.400	R14. 9.25	財務省理財局
H14 下水道事業債(流域)	H15. 3.25	162,800,000	7,145,648	85,797,670	77,002,330	1.350	R13. 3.20	地方公共団体金融機構
H14 下水道事業債(流域)	H15. 3.25	153,400,000	6,113,223	74,041,108	79,358,892	1.200	R15. 3. 1	財務省理財局
H14 下水道事業債	H15. 3.25	435,400,000	19,110,657	229,461,332	205,938,668	1.350	R13. 3.20	地方公共団体金融機構
H14 下水道事業債	H15. 3.25	1,855,400,000	81,420,580	980,443,385	874,956,615	1.300	R13. 3.20	地方公共団体金融機構

種 類	発 行 年月日	発 行 総 額 (発行価額)	償 還 高		未 償 還 残 高	利 率	償 還 終 期	備 考
			当年度償還高	償還高累計				
		円	円	円	円	%		
H14 下水道事業債	H15. 5.26	145,000,000	5,787,858	71,335,717	73,664,283	0.900	R15. 3.25	財務省理財局
H14 下水道事業債(流域)	H15. 5.26	7,600,000	303,363	3,738,976	3,861,024	0.900	R15. 3.25	財務省理財局
H14 下水道事業債	H15. 5.29	97,700,000	4,278,549	52,733,381	44,966,619	0.900	R13. 3.20	地方公共団体金融機構
H14 下水道事業債(流域)	H15. 5.29	8,000,000	350,342	4,317,984	3,682,016	0.900	R13. 3.20	地方公共団体金融機構
H14 下水道事業債	H16. 3.25	3,349,200,000	129,985,713	1,401,412,797	1,947,787,203	2.000	R16. 3. 1	財務省理財局
H14 下水道事業債	H16. 3.31	109,100,000	4,234,278	45,650,944	63,449,056	2.000	R16. 3.31	郵便貯金・簡易生命保険 管理機構 簡保資金
H15 下水道事業債(流域)	H16. 3.23	222,300,000	9,589,596	103,929,054	118,370,946	1.900	R14. 3.20	地方公共団体金融機構
H15 下水道事業債	H16. 3.23	469,200,000	20,240,389	219,359,025	249,840,975	1.900	R14. 3.20	地方公共団体金融機構
H15 下水道事業債	H16. 3.23	1,218,100,000	52,546,502	569,482,585	648,617,415	1.900	R14. 3.20	地方公共団体金融機構
H15 下水道事業債(流域)	H16. 3.25	194,900,000	7,564,259	81,552,418	113,347,582	2.000	R16. 3. 1	財務省理財局
H15 下水道事業債	H16. 5.20	11,400,000	490,926	5,265,332	6,134,668	2.100	R14. 3.20	地方公共団体金融機構
H15 下水道事業債(流域)	H16. 5.20	11,500,000	495,232	5,311,521	6,188,479	2.100	R14. 3.20	地方公共団体金融機構
H15 下水道事業債	H16. 5.27	19,200,000	743,656	7,975,950	11,224,050	2.100	R16. 3.25	財務省理財局
H15 下水道事業債(流域)	H16. 5.27	9,800,000	379,574	4,071,057	5,728,943	2.100	R16. 3.25	財務省理財局
H15 下水道事業債	H17. 3.25	573,800,000	21,764,997	216,140,100	357,659,900	2.100	R17. 3. 1	財務省理財局
H15 下水道事業債	H17. 3.31	2,190,600,000	83,092,369	825,159,468	1,365,440,532	2.100	R17. 3.31	郵便貯金・簡易生命保険 管理機構 簡保資金
H16 下水道事業債(流域)	H17. 3.23	143,400,000	6,047,654	60,057,015	83,342,985	2.100	R15. 3.20	地方公共団体金融機構
H16 下水道事業債	H17. 3.23	860,200,000	36,277,493	360,258,318	499,941,682	2.100	R15. 3.20	地方公共団体金融機構
H16 下水道事業債(流域)	H17. 3.25	120,600,000	4,574,519	45,427,844	75,172,156	2.100	R17. 3. 1	財務省理財局
H16 下水道事業債	H18. 3.27	1,195,600,000	44,413,125	405,010,237	790,589,763	2.100	R18. 3. 1	財務省理財局
H16 下水道事業債	H18. 3.31	2,564,700,000	95,271,278	868,793,706	1,695,906,294	2.100	R18. 3.31	郵便貯金・簡易生命保険 管理機構 簡保資金
H17 下水道事業債(流域)	H18. 3.27	75,700,000	2,812,038	25,643,421	50,056,579	2.100	R18. 3. 1	財務省理財局
H17 下水道事業債	H18. 3.30	754,900,000	31,267,904	286,362,177	468,537,823	2.000	R16. 3.20	地方公共団体金融機構
H17 下水道事業債(流域)	H18. 3.30	78,400,000	3,247,322	29,740,092	48,659,908	2.000	R16. 3.20	地方公共団体金融機構
H17 下水道事業債	H19. 3.26	1,647,000,000	59,916,493	496,740,920	1,150,259,080	2.100	R19. 3. 1	財務省理財局
H17 下水道事業債	H19. 3.29	2,061,100,000	75,768,409	659,716,977	1,401,383,023	2.100	R18. 9.30	郵便貯金・簡易生命保険 管理機構 簡保資金
H18 下水道事業債(流域)	H19. 3.26	71,200,000	2,590,197	21,474,167	49,725,833	2.100	R19. 3. 1	財務省理財局
H18 下水道事業債(流域)	H19. 3.29	82,600,000	3,334,487	27,592,009	55,007,991	2.150	R17. 3.20	地方公共団体金融機構
H18 下水道事業債	H19. 3.29	119,400,000	4,820,069	39,884,817	79,515,183	2.150	R17. 3.20	地方公共団体金融機構
H18 下水道事業債	H19. 3.29	1,832,600,000	74,124,238	614,530,997	1,218,069,003	2.100	R17. 3.20	地方公共団体金融機構
H18 下水道事業債	H20. 3.25	1,859,900,000	66,262,794	493,290,680	1,366,609,320	2.100	R20. 3. 1	財務省理財局
H18 下水道事業債	H20. 3.31	554,100,000	19,740,961	146,960,786	407,139,214	2.100	R20. 3.31	郵便貯金・簡易生命保険 管理機構 簡保資金
H19 下水道事業債(流域)	H20. 3.25	172,600,000	6,149,233	45,777,714	126,822,286	2.100	R20. 3. 1	財務省理財局
H19 下水道事業債(流域)	H20. 3.28	110,500,000	4,377,057	32,584,822	77,915,178	2.100	R18. 3.20	地方公共団体金融機構
H19 下水道事業債	H20. 3.28	847,900,000	33,586,486	250,033,228	597,866,772	2.100	R18. 3.20	地方公共団体金融機構
H19 下水道事業債	H20. 3.28	603,900,000	23,979,444	178,813,870	425,086,130	2.050	R18. 3.20	地方公共団体金融機構
H19 下水道事業債	H21. 3.25	3,348,000,000	118,451,119	783,988,751	2,564,011,249	1.900	R21. 3. 1	財務省理財局
H20 下水道事業債(流域)	H21. 3.25	98,200,000	3,474,283	22,995,131	75,204,869	1.900	R21. 3. 1	財務省理財局
H20 下水道事業債(流域)	H21. 3.25	252,500,000	9,909,666	65,588,798	186,911,202	1.900	R19. 3.20	地方公共団体金融機構
H20 下水道事業債	H21. 3.25	1,281,800,000	50,305,781	332,957,313	948,842,687	1.900	R19. 3.20	地方公共団体金融機構
H20 下水道事業借換債	H21. 3.25	1,132,300,000	99,460,724	1,132,300,000	0	0.970	R3. 3.25	長野信用金庫
H20 下水道事業債	H22. 3.25	1,467,000,000	50,126,224	285,634,735	1,181,365,265	2.100	R22. 3. 1	財務省理財局
H20 下水道事業債	H22. 3.25	728,700,000	27,873,219	159,214,384	569,485,616	2.000	R20. 3.20	地方公共団体金融機構
H21 下水道事業債	H22. 3.25	1,504,000,000	51,390,485	292,838,882	1,211,161,118	2.100	R22. 3.20	地方公共団体金融機構
H21 下水道事業債	H22. 3.25	488,300,000	16,684,823	95,075,284	393,224,716	2.100	R22. 3.20	地方公共団体金融機構
H21 下水道事業債(流域)	H22. 3.25	313,100,000	10,698,379	60,962,670	252,137,330	2.100	R22. 3.20	地方公共団体金融機構
H21 下水道事業借換債	H22. 3.25	781,900,000	67,605,150	713,732,557	68,167,443	0.830	R4. 3.25	長野信用金庫
H21 下水道事業借換債	H22. 3.25	742,600,000	70,098,576	742,600,000	0	0.760	R3. 3.31	長野信用金庫
H21 下水道事業債	H23. 3.24	784,200,000	26,715,005	128,663,473	655,536,527	1.900	R23. 3.20	地方公共団体金融機構
H21 下水道事業債	H23. 3.24	520,000,000	17,714,617	85,316,253	434,683,747	1.900	R23. 3.20	地方公共団体金融機構
H21 下水道事業債	H23. 3.24	1,580,600,000	53,845,623	259,328,595	1,321,271,405	1.900	R23. 3.20	地方公共団体金融機構
H22 下水道事業債(流域)	H23. 3.24	306,900,000	10,448,483	50,513,673	256,386,327	1.900	R23. 3.20	地方公共団体金融機構
H22 下水道事業借換債	H23. 3.31	24,200,000	2,489,069	24,200,000	0	0.630	R3. 3.31	長野信用金庫
H22 下水道事業債	H24. 3.27	721,600,000	24,601,372	95,955,393	625,644,607	1.700	R24. 3.20	地方公共団体金融機構
H23 下水道事業債	H24. 3.29	1,370,600,000	46,727,606	182,256,738	1,188,343,262	1.700	R24. 3.20	地方公共団体金融機構
H23 下水道事業債(流域)	H24. 3.29	220,500,000	7,517,464	29,321,181	191,178,819	1.700	R24. 3.20	地方公共団体金融機構
H23 下水道事業債	H25. 3.26	895,100,000	30,655,732	90,609,798	804,490,202	1.500	R25. 3.20	地方公共団体金融機構

種 類	発 行 年月日	発 行 総 額 (発行価額)	償 還 高		未 償 還 残 高	利 率	償 還 終 期	備 考
			当年度償還高	償還高累計				
H24 下水道事業債	H25. 3.26	1,396,800,000	47,838,147	141,396,229	1,255,403,771	1.500	R25. 3.20	地方公共団体金融機構
H24 下水道事業債(流域)	H25. 3.26	201,300,000	6,894,201	20,377,335	180,922,665	1.500	R25. 3.20	地方公共団体金融機構
H24 下水道事業債	H25. 3.29	39,700,000	1,359,661	4,018,779	35,681,221	1.500	R25. 3.20	地方公共団体金融機構
H24 下水道事業債(流域)	H25. 3.29	11,000,000	376,732	1,113,516	9,886,484	1.500	R25. 3.20	地方公共団体金融機構
H24 下水道事業借換債	H25. 3.29	568,200,000	63,521,711	504,548,006	63,651,994	0.205	R4. 3.31	長野信用金庫
H24 下水道事業債	H26. 3.25	813,400,000	27,766,444	55,148,202	758,251,798	1.400	R26. 3.20	地方公共団体金融機構
H24 下水道事業債	H26. 3.25	111,800,000	3,816,435	7,579,996	104,220,004	1.400	R26. 3.20	地方公共団体金融機構
H25 下水道事業債	H26. 3.25	1,132,700,000	38,666,156	76,796,617	1,055,903,383	1.400	R26. 3.20	地方公共団体金融機構
H25 下水道事業債(流域)	H26. 3.25	101,500,000	3,464,832	6,881,661	94,618,339	1.400	R26. 3.20	地方公共団体金融機構
H25 下水道事業債	H26. 3.27	14,600,000	498,390	989,874	13,610,126	1.400	R26. 3.20	地方公共団体金融機構
H25 下水道事業債(流域)	H26. 3.25	12,600,000	430,117	854,275	11,745,725	1.400	R26. 3.20	地方公共団体金融機構
H25 下水道事業債	H27. 3.24	808,000,000	27,893,610	27,893,610	780,106,390	1.200	R27. 3.20	地方公共団体金融機構
H25 下水道事業債	H27. 3.24	90,400,000	3,120,770	3,120,770	87,279,230	1.200	R27. 3.20	地方公共団体金融機構
H26 下水道事業債	H27. 3.24	1,885,500,000	65,090,844	65,090,844	1,820,409,156	1.200	R27. 3.20	地方公共団体金融機構
H26 下水道事業債(流域)	H27. 3.25	97,100,000	3,352,066	3,352,066	93,747,934	1.200	R27. 3. 1	財務省理財局
H26 下水道事業債	H28. 3.24	601,300,000	0	0	601,300,000	0.500	R28. 3.20	地方公共団体金融機構
H26 下水道事業債	H28. 3.24	24,700,000	0	0	24,700,000	0.500	R28. 3.20	地方公共団体金融機構
H27 下水道事業債	H28. 3.24	1,072,200,000	0	0	1,072,200,000	0.500	R28. 3.20	地方公共団体金融機構
H27 下水道事業債(流域)	H28. 3.24	150,400,000	0	0	150,400,000	0.500	R28. 3.20	地方公共団体金融機構
H27 下水道事業債	H29. 3.23	503,200,000	0	0	503,200,000	0.600	R29. 3.20	地方公共団体金融機構
H28 下水道事業債	H29. 3.23	769,400,000	0	0	769,400,000	0.600	R29. 3.20	地方公共団体金融機構
H28 下水道事業債(流域)	H29. 3.23	191,700,000	0	0	191,700,000	0.600	R29. 3.20	地方公共団体金融機構
H28 下水道事業債	H30. 3.26	892,500,000	0	0	892,500,000	0.600	R30. 3.20	地方公共団体金融機構
H29 下水道事業債	H30. 3.26	571,800,000	0	0	571,800,000	0.600	R30. 3.20	地方公共団体金融機構
H29 下水道事業債(流域)	H30. 3.26	120,400,000	0	0	120,400,000	0.600	R30. 3.20	地方公共団体金融機構
H29 下水道事業債	H31. 3.25	665,700,000	0	0	665,700,000	0.500	R31. 3.20	地方公共団体金融機構
H30 下水道事業債	H31. 3.25	460,700,000	0	0	460,700,000	0.500	R31. 3.20	地方公共団体金融機構
H30 下水道事業債(流域)	H31. 3.25	74,700,000	0	0	74,700,000	0.500	R31. 3.20	地方公共団体金融機構
H30 下水道事業債(流域)	H31. 3.28	5,100,000	0	0	5,100,000	0.500	R31. 3.20	地方公共団体金融機構
H30 下水道事業債	R2. 3.26	616,500,000	0	0	616,500,000	0.300	R32. 3.20	地方公共団体金融機構
R1 下水道事業債	R2. 3.26	522,100,000	0	0	522,100,000	0.300	R32. 3.20	地方公共団体金融機構
R1 下水道事業債(流域)	R2. 3.26	199,400,000	0	0	199,400,000	0.300	R32. 3.20	地方公共団体金融機構
R1 下水道事業債(流域)	R2. 3.30	700,000	0	0	700,000	0.300	R32. 3.20	地方公共団体金融機構
R1 公営企業災害復旧事業債(流域)	R2. 3.25	681,700,000	0	0	681,700,000	0.003	R12. 3. 1	財務省理財局
R1 公営企業災害復旧事業債	R3. 3.25	444,400,000	0	0	444,400,000	0.040	R13. 3. 1	財務省理財局
R1 下水道事業債	R3. 3.30	825,100,000	0	0	825,100,000	0.500	R33. 3.20	地方公共団体金融機構
R2 下水道事業債	R3. 3.30	508,400,000	0	0	508,400,000	0.500	R33. 3.20	地方公共団体金融機構
R2 下水道事業債	R3. 3.30	73,000,000	0	0	73,000,000	0.500	R33. 3.20	地方公共団体金融機構
R2 下水道事業債(流域)	R3. 3.30	132,000,000	0	0	132,000,000	0.300	R23. 3.20	地方公共団体金融機構
R2 下水道事業債(流域)	R3. 3.30	39,900,000	0	0	39,900,000	0.300	R23. 3.20	地方公共団体金融機構
R2 公営企業災害復旧事業債(流域)	R3. 3.25	633,800,000	0	0	633,800,000	0.040	R13. 3. 1	財務省理財局
R2前借 公営企業災害復旧事業債	R3. 3.25	59,600,000	0	0	59,600,000	0.040		財務省理財局
公共下水道事業 計	210 件	136,322,180,000	5,638,644,791	67,470,723,620	68,851,456,380			

(2) 特定環境保全公共下水道事業

種 類	発 行 年月日	発 行 総 額 (発行価額)	償 還 高		未 償 還 残 高	利 率	償 還 終 期	備 考
			当年度償還高	償還高累計				
H3 下水道事業債(特環)	H4. 7.24	26,100,000	1,758,554	24,243,396	1,856,604	5.500	R4. 3.25	財務省理財局
H4 下水道事業債(特環)	H5. 3.30	16,700,000	1,134,548	16,700,000	0	4.500	R3. 3.20	地方公共団体金融機構
H4 下水道事業債(特環)	H5. 3.30	13,400,000	906,320	13,400,000	0	4.450	R3. 3.20	地方公共団体金融機構
H4 下水道事業債(特環)	H5. 4.30	9,400,000	638,608	9,400,000	0	4.500	R3. 3.20	地方公共団体金融機構
H4 下水道事業債(特環)	H5. 5.28	69,500,000	4,091,485	60,762,916	8,737,084	4.400	R5. 3.25	財務省理財局
H4 下水道事業債(特環)	H5. 5.28	35,400,000	2,084,008	30,949,744	4,450,256	4.400	R5. 3.25	財務省理財局
H5 下水道事業債(特環)	H6. 3.23	268,100,000	14,356,963	221,777,616	46,322,384	3.650	R6. 3. 1	財務省理財局
H5 下水道事業債(特環)	H6. 3.23	66,100,000	4,043,126	61,903,836	4,196,164	3.750	R4. 3.20	地方公共団体金融機構
H5 下水道事業債(特環)	H6. 3.23	29,300,000	1,784,817	27,448,533	1,851,467	3.700	R4. 3.20	地方公共団体金融機構
H5 下水道事業債(特環)	H6. 5.30	2,600,000	166,950	2,425,709	174,291	4.350	R4. 3.20	地方公共団体金融機構
H5 下水道事業債(特環)	H6. 5.30	30,500,000	1,966,258	28,446,275	2,053,725	4.400	R4. 3.20	地方公共団体金融機構

種 類	発 行 年月日	発 行 総 額 (発行価額)	償 還 高		未 償 還 残 高	利率	償還終期	備 考
			当年度償還高	償還高累計				
		円	円	円	円	%		
H5 下水道事業債 (特環)	H6. 7.29	69,100,000	3,817,070	56,673,700	12,426,300	4.100	R6. 3.25	財務省理財局
H6 下水道事業債 (特環)	H7. 3.27	316,000,000	17,292,317	238,304,600	77,695,400	4.650	R7. 3. 1	財務省理財局
H6 下水道事業債 (特環)	H7. 3.27	65,700,000	4,154,063	56,783,295	8,916,705	4.750	R5. 3.20	地方公共団体金融機構
H6 下水道事業債 (特環)	H7. 3.27	100,300,000	6,320,145	86,743,805	13,556,195	4.700	R5. 3.20	地方公共団体金融機構
H6 下水道事業債 (特環)	H7. 5.22	3,800,000	227,207	3,318,035	481,965	3.950	R5. 3.20	地方公共団体金融機構
H6 下水道事業債 (特環)	H7. 5.22	3,600,000	215,249	3,143,401	456,599	3.950	R5. 3.20	地方公共団体金融機構
H6 下水道事業債 (特環)	H7. 5.22	2,600,000	154,901	2,271,657	328,343	3.900	R5. 3.20	地方公共団体金融機構
H6 下水道事業債 (特環)	H7. 5.26	44,200,000	2,310,341	34,025,002	10,174,998	3.850	R7. 3.25	財務省理財局
H6 下水道事業債 (特環)	H7. 5.26	6,400,000	334,529	4,926,696	1,473,304	3.850	R7. 3.25	財務省理財局
H6 下水道事業債 (特環)	H7. 5.26	9,500,000	496,566	7,313,065	2,186,935	3.850	R7. 3.25	財務省理財局
H6 下水道事業債 (特環)	H7. 5.30	55,200,000	3,300,483	48,198,814	7,001,186	3.950	R5. 3.20	地方公共団体金融機構
H6 下水道事業債 (特環)	H7. 5.30	6,100,000	363,421	5,329,658	770,342	3.900	R5. 3.20	地方公共団体金融機構
H6 下水道事業債 (特環)	H7.11.30	90,300,000	4,452,211	68,449,772	21,850,228	3.150	R7. 9.25	財務省理財局
H6 下水道事業債 (特環)	H7.12.11	18,500,000	1,034,114	15,764,046	2,735,954	3.250	R5. 9.20	地方公共団体金融機構
H7 下水道事業債 (特環)	H8. 3.22	33,700,000	1,853,642	27,766,653	5,933,347	3.250	R6. 3.20	地方公共団体金融機構
H7 下水道事業債 (特環)	H8. 3.22	95,000,000	5,208,445	78,344,793	16,655,207	3.200	R6. 3.20	地方公共団体金融機構
H7 下水道事業債 (特環)	H8. 4.30	13,300,000	741,046	10,918,522	2,381,478	3.450	R6. 3.20	地方公共団体金融機構
H7 下水道事業債 (特環)	H8. 4.30	4,800,000	267,445	3,940,521	859,479	3.450	R6. 3.20	地方公共団体金融機構
H7 下水道事業債 (特環)	H8. 5. 7	30,100,000	1,480,337	21,901,212	8,198,788	3.400	R8. 3.25	財務省理財局
H7 下水道事業債 (特環)	H8. 5.16	41,700,000	2,323,430	34,233,261	7,466,739	3.450	R6. 3.20	地方公共団体金融機構
H7 下水道事業債 (特環)	H8. 5.16	26,800,000	1,493,235	22,001,234	4,798,766	3.450	R6. 3.20	地方公共団体金融機構
H7 下水道事業債 (特環)	H8. 5.16	11,000,000	612,895	9,030,357	1,969,643	3.450	R6. 3.20	地方公共団体金融機構
H7 下水道事業債 (特環)	H8. 5.16	27,600,000	1,537,810	22,657,986	4,942,014	3.450	R6. 3.20	地方公共団体金融機構
H7 下水道事業債 (特環)	H8. 5.27	40,200,000	1,977,061	29,250,123	10,949,877	3.400	R8. 3.25	財務省理財局
H7 下水道事業債 (特環)	H8. 6.20	1,600,000	89,434	1,312,304	287,696	3.500	R6. 3.20	地方公共団体金融機構
H7 下水道事業債 (特環)	H8. 6.28	78,800,000	3,875,432	57,336,062	21,463,938	3.400	R8. 3.25	財務省理財局
H7 下水道事業債 (特環)	H8. 7.31	261,100,000	12,841,057	189,980,278	71,119,722	3.400	R8. 3.25	財務省理財局
H7 下水道事業債 (特環)	H8.11.11	143,000,000	6,817,135	101,515,593	41,484,407	3.100	R8. 9.25	財務省理財局
H7 下水道事業債 (特環)	H8.11.20	16,900,000	911,964	13,470,172	3,429,828	3.200	R6. 9.20	地方公共団体金融機構
H8 下水道事業債 (特環)	H9. 3.25	265,700,000	12,308,685	184,207,403	81,492,597	2.800	R9. 3. 1	財務省理財局
H8 下水道事業債 (特環)	H9. 3.28	19,600,000	1,023,683	15,197,385	4,402,615	2.900	R7. 3.20	地方公共団体金融機構
H8 下水道事業債 (特環)	H9. 3.28	105,500,000	5,494,526	81,898,875	23,601,125	2.850	R7. 3.20	地方公共団体金融機構
H8 下水道事業債 (特環)	H9. 4.30	7,800,000	359,706	5,426,872	2,373,128	2.700	R9. 3.25	財務省理財局
H8 下水道事業債 (特環)	H9. 4.30	30,400,000	1,574,251	23,654,867	6,745,133	2.750	R7. 3.20	地方公共団体金融機構
H8 下水道事業債 (特環)	H9. 4.30	26,300,000	1,361,933	20,464,572	5,835,428	2.750	R7. 3.20	地方公共団体金融機構
H8 下水道事業債 (特環)	H9. 4.30	24,000,000	1,242,829	18,674,895	5,325,105	2.750	R7. 3.20	地方公共団体金融機構
H8 下水道事業債 (特環)	H9. 4.30	7,700,000	398,741	5,991,528	1,708,472	2.750	R7. 3.20	地方公共団体金融機構
H8 下水道事業債 (特環)	H9. 5.12	2,400,000	123,571	1,871,864	528,136	2.650	R7. 3.20	地方公共団体金融機構
H8 下水道事業債 (特環)	H9. 5.23	23,100,000	1,189,365	18,016,695	5,083,305	2.650	R7. 3.20	地方公共団体金融機構
H8 下水道事業債 (特環)	H9. 5.23	3,500,000	180,206	2,729,802	770,198	2.650	R7. 3.20	地方公共団体金融機構
H8 下水道事業債 (特環)	H9. 5.26	29,500,000	1,354,211	20,597,208	8,902,792	2.600	R9. 3.25	財務省理財局
H8 下水道事業債 (特環)	H9. 7.22	8,600,000	449,167	6,668,240	1,931,760	2.900	R7. 3.20	地方公共団体金融機構
H8 下水道事業債 (特環)	H9. 9.25	116,800,000	5,271,090	79,152,411	37,647,589	2.500	R9. 9. 1	財務省理財局
H8 下水道事業債 (特環)	H9. 9.25	61,400,000	2,770,933	41,609,229	19,790,771	2.500	R9. 9. 1	財務省理財局
H8 下水道事業債 (特環)	H9.10.13	1,900,000	95,781	1,438,279	461,721	2.500	R7. 9.20	地方公共団体金融機構
H8 下水道事業債 (特環)	H9.10.13	5,900,000	297,425	4,466,235	1,433,765	2.500	R7. 9.20	地方公共団体金融機構
H8 下水道事業債 (特環)	H9.10.31	68,800,000	3,091,906	46,800,228	21,999,772	2.400	R9. 9.25	財務省理財局
H9 下水道事業債 (特環)	H10. 3.25	21,100,000	1,035,152	15,570,462	5,529,538	2.200	R8. 3.20	地方公共団体金融機構
H9 下水道事業債 (特環)	H10. 3.25	37,600,000	1,840,027	27,785,789	9,814,211	2.150	R8. 3.20	地方公共団体金融機構
H9 下水道事業債 (特環)	H10. 4.30	38,000,000	1,850,269	28,160,825	9,839,175	2.050	R8. 3.20	地方公共団体金融機構
H9 下水道事業債 (特環)	H10. 4.30	47,400,000	2,313,794	35,077,408	12,322,592	2.100	R8. 3.20	地方公共団体金融機構
H9 下水道事業債 (特環)	H10. 5.11	50,800,000	2,479,762	37,593,509	13,206,491	2.100	R8. 3.20	地方公共団体金融機構
H9 下水道事業債 (特環)	H10. 5.11	27,100,000	1,319,534	20,083,116	7,016,884	2.050	R8. 3.20	地方公共団体金融機構
H9 下水道事業債 (特環)	H10. 5.25	149,500,000	6,538,110	99,901,884	49,598,116	2.000	R10. 3.25	財務省理財局
H9 下水道事業債 (特環)	H10. 5.25	144,000,000	6,297,577	96,226,564	47,773,436	2.000	R10. 3.25	財務省理財局
H9 下水道事業債 (特環)	H10. 5.25	4,500,000	196,799	3,007,080	1,492,920	2.000	R10. 3.25	財務省理財局
H9 下水道事業債 (特環)	H10. 5.28	48,500,000	2,367,489	35,891,442	12,608,558	2.100	R8. 3.20	地方公共団体金融機構

種 類	発 行 年月日	発 行 総 額 (発行価額)	償 還 高		未 償 還 残 高	利 率	償 還 終 期	備 考
			当年度償還高	償還高累計				
		円	円	円	円	%		
H9 下水道事業債 (特環)	H10. 5.28	26,600,000	1,295,188	19,712,578	6,887,422	2.050	R8. 3.20	地方公共団体金融機構
H9 下水道事業債 (特環)	H10. 5.28	2,000,000	97,628	1,480,059	519,941	2.100	R8. 3.20	地方公共団体金融機構
H9 下水道事業債 (特環)	H10. 5.28	500,000	24,346	370,538	129,462	2.050	R8. 3.20	地方公共団体金融機構
H9 下水道事業債 (特環)	H10. 9.10	112,800,000	4,867,384	73,207,030	39,592,970	1.900	R10. 9. 1	財務省理財局
H9 下水道事業債 (特環)	H10. 9.25	171,900,000	7,365,260	112,500,754	59,399,246	1.700	R10. 9. 1	財務省理財局
H9 下水道事業債 (特環)	H10. 9.30	4,000,000	190,578	2,888,534	1,111,466	1.800	R8. 9.20	地方公共団体金融機構
H10 下水道事業債 (特環)	H11. 3.24	53,500,000	2,557,569	36,980,028	16,519,972	2.100	R9. 3.20	地方公共団体金融機構
H10 下水道事業債 (特環)	H11. 3.24	14,300,000	683,612	9,884,383	4,415,617	2.100	R9. 3.20	地方公共団体金融機構
H10 下水道事業債 (特環)	H11. 4.30	119,200,000	5,675,247	82,671,106	36,528,894	2.000	R9. 3.20	地方公共団体金融機構
H10 下水道事業債 (特環)	H11. 4.30	90,700,000	4,318,330	62,904,946	27,795,054	2.000	R9. 3.20	地方公共団体金融機構
H10 下水道事業債 (特環)	H11. 5.10	73,400,000	3,494,658	50,906,538	22,493,462	2.000	R9. 9.20	地方公共団体金融機構
H10 下水道事業債 (特環)	H11. 5.10	9,100,000	433,261	6,311,301	2,788,699	2.000	R9. 9.20	地方公共団体金融機構
H10 下水道事業債 (特環)	H11. 5.25	243,200,000	10,332,367	153,931,224	89,268,776	1.700	R11. 3.25	財務省理財局
H10 下水道事業債 (特環)	H11. 5.28	17,600,000	829,322	12,308,827	5,291,173	1.750	R9. 9.20	地方公共団体金融機構
H10 下水道事業債 (特環)	H11. 5.28	114,600,000	5,411,340	80,014,225	34,585,775	1.800	R9. 9.20	地方公共団体金融機構
H10 下水道事業債 (特環)	H11. 5.28	47,700,000	2,252,364	33,304,349	14,395,651	1.800	R9. 9.20	地方公共団体金融機構
H10 下水道事業債 (特環)	H11. 5.28	10,500,000	494,767	7,343,335	3,156,665	1.750	R9. 9.20	地方公共団体金融機構
H10 下水道事業債 (特環)	H11. 8.30	4,900,000	233,295	3,398,393	1,501,607	2.000	R9. 9.20	地方公共団体金融機構
H10 下水道事業債 (特環)	H11. 9.24	167,300,000	7,118,582	100,393,246	66,906,754	2.100	R11. 9. 1	財務省理財局
H10 下水道事業債 (特環)	H11.12.20	17,400,000	823,165	11,609,073	5,790,927	2.100	R9. 9.20	地方公共団体金融機構
H10 下水道事業債 (特環)	H11.12.24	145,700,000	6,199,506	87,431,536	58,268,464	2.100	R11. 9.25	財務省理財局
H10 下水道事業債 (特環)	H12. 1.28	57,800,000	2,734,419	38,563,476	19,236,524	2.100	R9. 9.20	地方公共団体金融機構
H10 下水道事業債 (特環)	H12. 2.10	129,100,000	5,479,907	77,842,713	51,257,287	2.000	R11. 9.25	財務省理財局
H10 下水道事業債 (特環)	H12. 3.24	512,500,000	21,538,696	298,088,135	214,411,865	2.000	R12. 3. 1	財務省理財局
H11 下水道事業債 (特環)	H12. 3.22	45,700,000	2,132,956	29,519,385	16,180,615	2.000	R10. 3.20	地方公共団体金融機構
H11 下水道事業債 (特環)	H12. 3.22	94,000,000	4,387,263	60,718,211	33,281,789	2.000	R10. 3.20	地方公共団体金融機構
H11 下水道事業債 (特環)	H12. 5.10	69,900,000	2,943,326	40,450,653	29,449,347	2.100	R12. 3.25	財務省理財局
H11 下水道事業債 (特環)	H12. 5.10	16,500,000	772,476	10,616,271	5,883,729	2.100	R10. 3.20	地方公共団体金融機構
H11 下水道事業債 (特環)	H12. 5.10	19,100,000	894,200	12,289,141	6,810,859	2.100	R10. 3.20	地方公共団体金融機構
H11 下水道事業債 (特環)	H12. 5.19	68,400,000	3,192,434	44,182,187	24,217,813	2.000	R10. 3.20	地方公共団体金融機構
H11 下水道事業債 (特環)	H12. 5.19	100,800,000	4,704,640	65,110,593	35,689,407	2.000	R10. 3.20	地方公共団体金融機構
H11 下水道事業債 (特環)	H12. 5.26	148,700,000	6,249,374	86,489,183	62,210,817	2.000	R12. 3.25	財務省理財局
H11 下水道事業債 (特環)	H12. 5.30	44,400,000	2,072,282	28,679,666	15,720,334	2.000	R10. 3.20	地方公共団体金融機構
H11 下水道事業債 (特環)	H12. 5.30	31,000,000	1,446,864	20,024,092	10,975,908	2.000	R10. 3.20	地方公共団体金融機構
H11 下水道事業債 (特環)	H12. 5.30	22,000,000	1,026,806	14,210,646	7,789,354	2.000	R10. 3.20	地方公共団体金融機構
H11 下水道事業債 (特環)	H12. 5.30	32,600,000	1,521,540	21,057,594	11,542,406	2.000	R10. 3.20	地方公共団体金融機構
H11 下水道事業債 (特環)	H13. 1.31	275,100,000	11,412,653	155,842,431	119,257,569	1.800	R12. 9.25	財務省理財局
H11 下水道事業債 (特環)	H13. 3.16	139,000,000	5,702,339	76,687,710	62,312,290	1.600	R13. 3. 1	財務省理財局
H11 下水道事業債 (特環)	H13. 3.22	16,100,000	731,845	9,777,066	6,322,934	1.700	R11. 3.20	地方公共団体金融機構
H11 下水道事業債 (特環)	H13. 3.26	389,300,000	15,970,650	214,780,752	174,519,248	1.600	R13. 3. 1	財務省理財局
H11 下水道事業債 (特環)	H13. 3.29	28,600,000	1,300,048	17,367,956	11,232,044	1.700	R11. 3.20	地方公共団体金融機構
H12 下水道事業債 (特環)	H13. 4.20	4,300,000	175,747	2,411,393	1,888,607	1.300	R13. 3.25	財務省理財局
H12 下水道事業債 (特環)	H13. 3.22	37,800,000	1,718,244	22,954,848	14,845,152	1.700	R11. 3.20	地方公共団体金融機構
H12 下水道事業債 (特環)	H13. 3.22	85,900,000	3,900,299	52,279,070	33,620,930	1.650	R11. 3.20	地方公共団体金融機構
H12 下水道事業債 (特環)	H13. 4.27	1,200,000	54,171	738,312	461,688	1.400	R11. 3.20	地方公共団体金融機構
H12 下水道事業債 (特環)	H13. 4.27	900,000	40,580	554,931	345,069	1.350	R11. 3.20	地方公共団体金融機構
H12 下水道事業債 (特環)	H13. 5.25	170,900,000	7,011,005	94,287,261	76,612,739	1.600	R13. 3.25	財務省理財局
H12 下水道事業債 (特環)	H13. 5.30	152,500,000	6,932,070	92,608,848	59,891,152	1.700	R11. 3.20	地方公共団体金融機構
H12 下水道事業債 (特環)	H13. 5.30	26,400,000	1,200,043	16,031,957	10,368,043	1.700	R11. 3.20	地方公共団体金融機構
H12 下水道事業債 (特環)	H13. 5.30	55,200,000	2,506,362	33,594,933	21,605,067	1.650	R11. 3.20	地方公共団体金融機構
H12 下水道事業債 (特環)	H13. 5.30	17,300,000	786,392	10,505,789	6,794,211	1.700	R11. 3.20	地方公共団体金融機構
H12 下水道事業債 (特環)	H13. 5.30	41,100,000	1,866,150	25,013,617	16,086,383	1.650	R11. 3.20	地方公共団体金融機構
H12 下水道事業債 (特環)	H13.11.20	11,300,000	511,894	6,511,907	4,788,093	2.000	R11. 9.20	地方公共団体金融機構
H12 下水道事業債 (特環)	H13.11.28	259,200,000	10,577,603	133,710,715	125,489,285	2.100	R13. 9.25	財務省理財局
H12 下水道事業債 (特環)	H13.11.28	345,800,000	14,111,633	178,384,123	167,415,877	2.100	R13. 9.25	財務省理財局
H12 下水道事業債 (特環)	H14. 1.30	16,000,000	724,806	9,220,399	6,779,601	2.000	R11. 9.20	地方公共団体金融機構
H12 下水道事業債 (特環)	H14. 1.31	156,700,000	6,394,717	80,835,144	75,864,856	2.100	R13. 9.25	財務省理財局

種 類	発 行 年 月 日	発 行 総 額 (発行価額)	償 還 高		未 償 還 残 高	利 率	償 還 終 期	備 考
			当年度償還高	償還高累計				
		円	円	円	円	%		
H13 下水道事業債 (特環)	H14. 3.22	36,900,000	1,658,589	20,220,400	16,679,600	2.200	R12. 3.20	地方公共団体金融機構
H13 下水道事業債 (特環)	H14. 3.22	87,500,000	3,932,969	47,948,103	39,551,897	2.200	R12. 3.20	地方公共団体金融機構
H13 下水道事業債 (特環)	H14. 4.30	14,600,000	655,554	8,040,875	6,559,125	2.100	R12. 3.20	地方公共団体金融機構
H13 下水道事業債 (特環)	H14. 4.30	3,300,000	148,174	1,817,458	1,482,542	2.100	R12. 3.20	地方公共団体金融機構
H13 下水道事業債 (特環)	H14. 4.22	36,900,000	1,490,193	18,278,353	18,621,647	2.100	R14. 3.25	財務省理財局
H13 下水道事業債 (特環)	H14. 5.27	169,600,000	6,849,231	84,011,078	85,588,922	2.100	R14. 3.25	財務省理財局
H13 下水道事業債 (特環)	H14. 5.27	89,800,000	3,626,538	44,482,280	45,317,720	2.100	R14. 3.25	財務省理財局
H13 下水道事業債 (特環)	H14. 5.27	73,500,000	2,968,270	36,408,103	37,091,897	2.100	R14. 3.25	財務省理財局
H13 下水道事業債 (特環)	H14. 5.30	83,000,000	3,722,703	45,941,500	37,058,500	2.000	R12. 3.20	地方公共団体金融機構
H13 下水道事業債 (特環)	H14. 5.30	29,500,000	1,323,129	16,328,605	13,171,395	2.000	R12. 3.20	地方公共団体金融機構
H13 下水道事業債 (特環)	H14. 5.30	14,400,000	645,867	7,970,573	6,429,427	2.000	R12. 3.20	地方公共団体金融機構
H13 下水道事業債 (特環)	H14. 5.30	19,700,000	883,582	10,904,186	8,795,814	2.000	R12. 3.20	地方公共団体金融機構
H13 下水道事業債 (特環)	H14. 5.30	16,200,000	726,600	8,966,894	7,233,106	2.000	R12. 3.20	地方公共団体金融機構
H13 下水道事業債 (特環)	H14.11.28	254,100,000	10,174,419	123,832,337	130,267,663	1.700	R14. 9.25	財務省理財局
H14 下水道事業債 (特環)	H15. 3.25	57,900,000	2,541,358	30,514,035	27,385,965	1.350	R13. 3.20	地方公共団体金融機構
H14 下水道事業債 (特環)	H15. 3.25	139,200,000	6,108,518	73,557,034	65,642,966	1.300	R13. 3.20	地方公共団体金融機構
H14 下水道事業債 (特環)	H15. 5.26	108,000,000	4,310,956	53,132,808	54,867,192	0.900	R15. 3.25	財務省理財局
H14 下水道事業債 (特環)	H15. 5.26	50,700,000	2,023,755	24,942,904	25,757,096	0.900	R15. 3.25	財務省理財局
H14 下水道事業債 (特環)	H15. 5.29	114,500,000	5,014,266	61,801,148	52,698,852	0.900	R13. 3.20	地方公共団体金融機構
H14 下水道事業債 (特環)	H15. 5.29	14,600,000	639,373	7,880,321	6,719,679	0.900	R13. 3.20	地方公共団体金融機構
H14 下水道事業債 (特環)	H15. 5.29	17,400,000	761,993	9,391,615	8,008,385	0.900	R13. 3.20	地方公共団体金融機構
H14 下水道事業債 (特環)	H15. 5.29	23,200,000	1,015,991	12,522,153	10,677,847	0.900	R13. 3.20	地方公共団体金融機構
H14 下水道事業債 (特環)	H15. 5.29	36,600,000	1,602,814	19,754,777	16,845,223	0.900	R13. 3.20	地方公共団体金融機構
H14 下水道事業債 (特環)	H15. 9.25	185,700,000	7,279,270	81,360,585	104,339,415	2.000	R15. 9. 1	財務省理財局
H14 下水道事業債 (特環)	H15.12.25	46,400,000	1,821,551	20,470,702	25,929,298	1.900	R15. 9.25	財務省理財局
H14 下水道事業債 (特環)	H15.12.25	17,400,000	757,734	8,515,456	8,884,544	1.900	R13. 9.20	地方公共団体金融機構
H15 下水道事業債 (特環)	H16. 3.23	24,400,000	1,052,570	11,407,419	12,992,581	1.900	R14. 3.20	地方公共団体金融機構
H15 下水道事業債 (特環)	H16. 3.23	88,300,000	3,809,093	41,281,760	47,018,240	1.900	R14. 3.20	地方公共団体金融機構
H15 下水道事業債 (特環)	H16. 5.20	13,700,000	589,971	6,327,635	7,372,365	2.100	R14. 3.20	地方公共団体金融機構
H15 下水道事業債 (特環)	H16. 5.20	11,000,000	473,700	5,080,583	5,919,417	2.100	R14. 3.20	地方公共団体金融機構
H15 下水道事業債 (特環)	H16. 5.20	24,500,000	1,536,409	19,835,158	4,664,842	0.600	R6. 3.25	ながの農業協同組合 (金利見直し方式)
H15 下水道事業債 (特環)	H16. 5.27	30,000,000	1,161,962	12,462,422	17,537,578	2.100	R16. 3.25	財務省理財局
H15 下水道事業債 (特環)	H16. 5.27	20,900,000	809,500	8,682,153	12,217,847	2.100	R16. 3.25	財務省理財局
H15 下水道事業債 (特環)	H16. 5.28	35,400,000	1,524,452	16,350,241	19,049,759	2.100	R14. 3.20	地方公共団体金融機構
H15 下水道事業債 (特環)	H17. 1.31	193,500,000	7,416,779	76,615,713	116,884,287	2.100	R16. 9.25	財務省理財局
H16 下水道事業債 (特環)	H17. 3.23	138,600,000	5,845,223	58,046,736	80,553,264	2.100	R15. 3.20	地方公共団体金融機構
H16 下水道事業債 (特環)	H17. 5.20	32,200,000	1,993,346	24,027,024	8,172,976	0.989	R7. 3.25	ながの農業協同組合 (金利見直し方式)
H16 下水道事業債 (特環)	H17. 5.27	2,000,000	84,660	848,757	1,151,243	1.900	R15. 3.20	地方公共団体金融機構
H16 下水道事業債 (特環)	H17. 5.27	16,800,000	711,144	7,129,569	9,670,431	1.900	R15. 3.20	地方公共団体金融機構
H16 下水道事業債 (特環)	H17. 5.27	14,300,000	605,319	6,068,621	8,231,379	1.900	R15. 3.20	地方公共団体金融機構
H16 下水道事業債 (特環)	H17. 5.27	34,000,000	1,293,572	12,907,117	21,092,883	2.000	R17. 3.25	財務省理財局
H16 下水道事業債 (特環)	H17.12.27	257,900,000	9,680,841	92,229,482	165,670,518	2.100	R17. 9.25	財務省理財局
H17 下水道事業債 (特環)	H18. 3.30	103,500,000	4,286,962	39,261,471	64,238,529	2.000	R16. 3.20	地方公共団体金融機構
H17 下水道事業平準化債 (特環)	H18. 5.25	40,000,000	2,444,894	27,407,090	12,592,910	0.989	R8. 3.25	ながの農業協同組合 (金利見直し方式)
H17 下水道事業債 (特環)	H18. 5.26	3,700,000	136,325	1,232,594	2,467,406	2.300	R18. 3.25	財務省理財局
H17 下水道事業債 (特環)	H18. 5.30	1,000,000	41,061	371,250	628,750	2.300	R16. 3.20	地方公共団体金融機構
H17 下水道事業債 (特環)	H18. 5.30	3,800,000	156,030	1,410,751	2,389,249	2.300	R16. 3.20	地方公共団体金融機構
H17 下水道事業債 (特環)	H18. 5.30	3,300,000	135,499	1,225,126	2,074,874	2.300	R16. 3.20	地方公共団体金融機構
H17 下水道事業債 (特環)	H18. 5.30	20,900,000	858,162	7,759,131	13,140,869	2.300	R16. 3.20	地方公共団体金融機構
H17 下水道事業債 (特環)	H18.12.27	207,400,000	7,624,262	66,384,601	141,015,399	2.100	R18. 9.25	財務省理財局
H18 下水道事業債 (特環)	H19. 3.29	161,500,000	6,532,284	54,156,258	107,343,742	2.100	R17. 3.20	地方公共団体金融機構
H18 下水道事業平準化債 (特環)	H19. 5.25	56,000,000	3,449,979	34,569,832	21,430,168	0.989	R9. 3.25	ながの農業協同組合 (金利見直し方式)
H18 下水道事業債 (特環)	H19. 5.30	4,100,000	165,836	1,374,864	2,725,136	2.100	R17. 3.20	地方公共団体金融機構
H18 下水道事業債 (特環)	H20. 1.28	97,600,000	3,513,713	27,651,923	69,948,077	2.100	R19. 9.25	財務省理財局
H18 下水道事業債 (特環)	H20. 1.31	18,900,000	756,516	5,953,565	12,946,435	2.100	R17. 9.20	地方公共団体金融機構
H19 下水道事業平準化債 (特環)	H20. 3.25	64,000,000	3,800,000	38,000,000	26,000,000	0.550	R10. 3.27	八十二銀行 (金利見直し方式)
H19 下水道事業債 (特環)	H20. 3.28	55,600,000	2,202,392	16,395,621	39,204,379	2.100	R18. 3.20	地方公共団体金融機構

種 類	発 行 年月日	発 行 総 額 (発行価額)	償 還 高		未 償 還 残 高	利 率	償 還 終 期	備 考
			当年度償還高	償還高累計				
		円	円	円	円	%		
H19 下水道事業債 (特環)	H20. 3.28	151,000,000	5,995,854	44,710,869	106,289,131	2.050	R18. 3.20	地方公共団体金融機構
H19 下水道事業債 (特環)	H20. 5.13	900,000	35,650	265,397	634,603	2.100	R18. 3.20	地方公共団体金融機構
H19 下水道事業債 (特環)	H20. 5.13	1,400,000	55,456	412,840	987,160	2.100	R18. 3.20	地方公共団体金融機構
H19 下水道事業債 (特環)	H20. 5.29	8,200,000	323,230	2,398,223	5,801,777	2.200	R18. 3.20	地方公共団体金融機構
H19 下水道事業債 (特環)	H21. 3.25	44,000,000	1,556,705	10,303,316	33,696,684	1.900	R21. 3. 1	財務省理財局
H19 下水道事業債 (特環)	H21. 3.25	2,700,000	105,965	701,346	1,998,654	1.900	R19. 3.20	地方公共団体金融機構
H19 下水道事業債 (特環)	H21. 3.25	91,200,000	3,579,253	23,689,893	67,510,107	1.900	R19. 3.20	地方公共団体金融機構
H20 下水道事業債 (特環)	H21. 3.25	103,500,000	4,061,982	26,884,913	76,615,087	1.900	R19. 3.20	地方公共団体金融機構
H20 下水道事業平準化債(特環)	H21. 3.25	72,600,000	4,270,000	38,430,000	34,170,000	0.300	R11. 3.26	八十二銀行 (金利見直し方式)
H20 下水道事業債 (特環)	H21. 5.26	3,100,000	120,256	791,350	2,308,650	2.100	R19. 3.20	地方公共団体金融機構
H20 下水道事業債 (特環)	H21.11.25	162,200,000	5,600,439	34,396,271	127,803,729	2.100	R21. 9.25	財務省理財局
H20 下水道事業債 (特環)	H21.11.27	4,900,000	188,108	1,155,304	3,744,696	2.100	R19. 9.20	地方公共団体金融機構
H20 下水道事業債 (特環)	H21.11.30	1,900,000	65,603	402,916	1,497,084	2.100	R21. 9.25	財務省理財局
H21 下水道事業債 (特環)	H21.12.22	4,000,000	140,187	865,572	3,134,428	1.900	R21. 9.25	財務省理財局
H21 下水道事業債 (特環)	H21.12.24	1,500,000	52,570	324,591	1,175,409	1.900	R21. 9.20	地方公共団体金融機構
H21 下水道事業債 (特環)	H22. 3.25	134,900,000	4,609,426	26,265,936	108,634,064	2.100	R22. 3.20	地方公共団体金融機構
H21 下水道事業債 (特環)	H22. 3.25	100,000,000	3,416,921	19,470,671	80,529,329	2.100	R22. 3.20	地方公共団体金融機構
H21 下水道事業債 (特環)	H23. 3.25	42,900,000	1,461,456	7,038,591	35,861,409	1.900	R23. 3.20	地方公共団体金融機構
H21 下水道事業債 (特環)	H23. 3.25	56,700,000	1,931,575	9,302,752	47,397,248	1.900	R23. 3.20	地方公共団体金融機構
H22 下水道事業債 (特環)	H23. 3.25	173,100,000	5,896,924	28,400,468	144,699,532	1.900	R23. 3.20	地方公共団体金融機構
H22 下水道事業債 (特環)	H24. 3.27	195,400,000	6,661,735	25,983,485	169,416,515	1.700	R24. 3.20	地方公共団体金融機構
H23 下水道事業債 (特環)	H24. 3.27	135,400,000	4,616,166	18,004,933	117,395,067	1.700	R24. 3.20	地方公共団体金融機構
H23 下水道事業債 (特環)	H25. 3.26	128,300,000	4,394,068	12,987,640	115,312,360	1.500	R25. 3.20	地方公共団体金融機構
H24 下水道事業債 (特環)	H26. 3.25	208,700,000	7,124,240	14,149,778	194,550,222	1.400	R26. 3. 1	財務省理財局
H25 下水道事業債 (特環)	H26. 3.25	75,000,000	2,560,220	5,084,970	69,915,030	1.400	R26. 3.20	地方公共団体金融機構
H25 下水道事業債 (特環)	H27. 3.24	47,600,000	1,643,237	1,643,237	45,956,763	1.200	R27. 3.20	地方公共団体金融機構
H26 下水道事業債 (特環)	H28. 3.25	259,900,000	0	0	259,900,000	0.500	R28. 3. 1	財務省理財局
H27 下水道事業債 (特環)	H28. 3.24	54,600,000	0	0	54,600,000	0.500	R28. 3.20	地方公共団体金融機構
H27 下水道事業債 (特環)	H29. 3.23	18,300,000	0	0	18,300,000	0.600	R29. 3.20	地方公共団体金融機構
H28 下水道事業債 (特環)	H29. 3.23	7,800,000	0	0	7,800,000	0.600	R29. 3.20	地方公共団体金融機構
H28 下水道事業債 (特環)	H30. 3.26	10,300,000	0	0	10,300,000	0.600	R30. 3.20	地方公共団体金融機構
H29 下水道事業債 (特環)	H30. 3.26	26,600,000	0	0	26,600,000	0.600	R30. 3.20	地方公共団体金融機構
H29 下水道事業債 (特環)	H31. 3.25	25,900,000	0	0	25,900,000	0.500	R31. 3.20	地方公共団体金融機構
H30 下水道事業債 (特環)	H31. 3.25	9,600,000	0	0	9,600,000	0.500	R31. 3.20	地方公共団体金融機構
H30 下水道事業債 (特環)	H31. 3.25	39,000,000	0	0	39,000,000	0.300	R32. 3.20	地方公共団体金融機構
R1 下水道事業債 (特環)	R2. 3.26	29,900,000	0	0	29,900,000	0.300	R32. 3.20	地方公共団体金融機構
R1 下水道事業債 (特環)	R3. 3.30	18,900,000	0	0	18,900,000	0.500	R33. 3.20	地方公共団体金融機構
R2 下水道事業債 (特環)	R3. 3.30	12,500,000	0	0	12,500,000	0.500	R33. 3.20	地方公共団体金融機構
特定環境保全公共下水道事業 計	220 件	14,615,200,000	621,528,426	7,717,534,432	6,897,665,568			

(3) 農業集落排水事業

種 類	発 行 年月日	発 行 総 額 (発行価額)	償 還 高		未 償 還 残 高	利 率	償 還 終 期	備 考
			当年度償還高	償還高累計				
		円	円	円	円	%		
H4 下水道事業債 (農集)	H5. 4.30	4,000,000	271,749	4,000,000	0	4.500	R3. 3.20	地方公共団体金融機構
H4 下水道事業債 (農集)	H5. 5.28	112,500,000	7,642,917	112,500,000	0	4.500	R3. 3.20	地方公共団体金融機構
H4 下水道事業債 (農集)	H5. 5.28	15,100,000	888,942	13,201,727	1,898,273	4.400	R5. 3.25	財務省理財局
H4 下水道事業債 (農集)	H5. 5.28	4,800,000	324,652	4,800,000	0	4.450	R3. 3.20	地方公共団体金融機構
H4 下水道事業債 (農集)	H5. 7.26	317,900,000	19,428,726	276,103,742	41,796,258	4.900	R5. 3.25	財務省理財局
H5 下水道事業債 (農集)	H6. 5.27	70,900,000	3,969,615	57,925,664	12,974,336	4.300	R6. 3.25	財務省理財局
H5 下水道事業債 (農集)	H6. 5.30	133,100,000	8,580,619	124,137,681	8,962,319	4.400	R4. 3.20	地方公共団体金融機構
H5 下水道事業債 (農集)	H6. 5.30	68,900,000	4,424,181	64,281,274	4,618,726	4.350	R4. 3.20	地方公共団体金融機構
H5 下水道事業債 (農集)	H6. 5.30	5,900,000	378,848	5,504,493	395,507	4.350	R4. 3.20	地方公共団体金融機構
H5 下水道事業債 (農集)	H6. 5.30	28,200,000	1,817,982	26,301,146	1,898,854	4.400	R4. 3.20	地方公共団体金融機構
H5 下水道事業債 (農集)	H6. 7.29	424,000,000	23,421,674	347,751,792	76,248,208	4.100	R6. 3.25	財務省理財局
H6 下水道事業債 (農集)	H7. 5.22	9,700,000	579,976	8,469,720	1,230,280	3.950	R5. 3.20	地方公共団体金融機構
H6 下水道事業債 (農集)	H7. 5.22	400,000	23,831	349,486	50,514	3.900	R5. 3.20	地方公共団体金融機構
H6 下水道事業債 (農集)	H7. 5.26	11,300,000	590,653	8,698,700	2,601,300	3.850	R7. 3.25	財務省理財局

種 類	発 行 年月日	発 行 総 額 (発行価額)	償 還 高		未 償 還 残 高	利率	償還終期	備 考
			当年度償還高	償還高累計				
		円	円	円	円	%		
H6 下水道事業債（農集）	H7. 5.30	133,700,000	7,994,104	116,742,417	16,957,583	3.950	R5. 3.20	地方公共団体金融機構
H6 下水道事業債（農集）	H7. 5.30	152,000,000	9,055,755	132,804,592	19,195,408	3.900	R5. 3.20	地方公共団体金融機構
H6 下水道事業債（農集）	H7. 5.30	5,900,000	352,769	5,151,685	748,315	3.950	R5. 3.20	地方公共団体金融機構
H6 下水道事業債（農集）	H7. 5.30	92,900,000	5,554,616	81,117,207	11,782,793	3.950	R5. 3.20	地方公共団体金融機構
H6 下水道事業債（農集）	H7. 5.30	43,500,000	2,591,614	38,006,577	5,493,423	3.900	R5. 3.20	地方公共団体金融機構
H6 下水道事業債（農集）	H7.12.20	18,600,000	1,039,703	15,849,257	2,750,743	3.250	R5. 9.20	地方公共団体金融機構
H6 下水道事業債（農集）	H8. 2. 9	42,700,000	2,105,309	32,367,723	10,332,277	3.150	R7. 9.25	財務省理財局
H6 下水道事業債（農集）	H8. 3.14	532,300,000	25,837,921	390,272,413	142,027,587	3.150	R8. 3. 1	財務省理財局
H6 下水道事業債（農集）	H8. 3.14	315,400,000	15,309,563	231,245,386	84,154,614	3.150	R8. 3. 1	財務省理財局
H6 下水道事業債（農集）	H8. 3.22	67,800,000	3,729,286	55,862,879	11,937,121	3.250	R6. 3.20	地方公共団体金融機構
H7 下水道事業債（農集）	H8. 4.30	3,900,000	217,299	3,201,672	698,328	3.450	R6. 3.20	地方公共団体金融機構
H7 下水道事業債（農集）	H8. 4.30	5,400,000	300,875	4,433,085	966,915	3.450	R6. 3.20	地方公共団体金融機構
H7 下水道事業債（農集）	H8. 5. 7	31,100,000	1,529,517	22,628,825	8,471,175	3.400	R8. 3.25	財務省理財局
H7 下水道事業債（農集）	H8. 5.16	54,100,000	3,014,330	44,412,937	9,687,063	3.450	R6. 3.20	地方公共団体金融機構
H7 下水道事業債（農集）	H8. 5.16	94,800,000	5,282,042	77,825,256	16,974,744	3.450	R6. 3.20	地方公共団体金融機構
H7 下水道事業債（農集）	H8. 5.16	18,000,000	1,002,919	14,776,948	3,223,052	3.450	R6. 3.20	地方公共団体金融機構
H7 下水道事業債（農集）	H8. 5.16	6,900,000	384,452	5,664,497	1,235,503	3.450	R6. 3.20	地方公共団体金融機構
H7 下水道事業債（農集）	H8. 5.16	10,600,000	590,608	8,701,980	1,898,020	3.450	R6. 3.20	地方公共団体金融機構
H7 下水道事業債（農集）	H8. 5.16	47,700,000	2,657,735	39,158,911	8,541,089	3.450	R6. 3.20	地方公共団体金融機構
H7 下水道事業債（農集）	H9. 1.30	18,500,000	986,270	14,807,322	3,692,678	3.000	R6. 9.20	地方公共団体金融機構
H7 下水道事業債（農集）	H9. 1.30	2,900,000	154,132	2,323,564	576,436	2.950	R6. 9.20	地方公共団体金融機構
H7 下水道事業債（農集）	H9. 3.18	204,300,000	9,506,764	141,135,476	63,164,524	2.900	R9. 3. 1	財務省理財局
H7 下水道事業債（農集）	H9. 3.25	301,200,000	13,953,240	208,819,231	92,380,769	2.800	R9. 3. 1	財務省理財局
H7 下水道事業債（農集）	H9. 3.25	50,400,000	2,334,805	34,941,864	15,458,136	2.800	R9. 3. 1	財務省理財局
H7 下水道事業債（農集）	H9. 3.25	62,000,000	2,872,181	42,984,039	19,015,961	2.800	R9. 3. 1	財務省理財局
H7 下水道事業債（農集）	H9. 3.28	57,700,000	3,013,597	44,739,242	12,960,758	2.900	R7. 3.20	地方公共団体金融機構
H8 下水道事業債（農集）	H9. 4.30	40,100,000	1,849,259	27,899,693	12,200,307	2.700	R9. 3.25	財務省理財局
H8 下水道事業債（農集）	H9. 4.30	19,800,000	1,025,333	15,406,787	4,393,213	2.750	R7. 3.20	地方公共団体金融機構
H8 下水道事業債（農集）	H9. 4.30	9,800,000	507,489	7,625,580	2,174,420	2.750	R7. 3.20	地方公共団体金融機構
H8 下水道事業債（農集）	H9. 4.30	4,600,000	238,209	3,579,355	1,020,645	2.750	R7. 3.20	地方公共団体金融機構
H8 下水道事業債（農集）	H9. 4.30	14,400,000	745,698	11,204,938	3,195,062	2.750	R7. 3.20	地方公共団体金融機構
H8 下水道事業債（農集）	H9. 5.23	6,900,000	355,264	5,381,611	1,518,389	2.650	R7. 3.20	地方公共団体金融機構
H8 下水道事業債（農集）	H9. 5.23	4,500,000	231,695	3,509,745	990,255	2.650	R7. 3.20	地方公共団体金融機構
H8 下水道事業債（農集）	H9. 5.23	4,200,000	216,248	3,275,762	924,238	2.650	R7. 3.20	地方公共団体金融機構
H8 下水道事業債（農集）	H9. 5.23	6,900,000	355,264	5,381,611	1,518,389	2.650	R7. 3.20	地方公共団体金融機構
H8 下水道事業債（農集）	H9. 5.26	24,100,000	1,106,321	16,826,871	7,273,129	2.600	R9. 3.25	財務省理財局
H8 下水道事業債（農集）	H9. 5.26	23,600,000	1,083,369	16,477,768	7,122,232	2.600	R9. 3.25	財務省理財局
H8 下水道事業債（農集）	H9. 5.30	49,000,000	2,522,895	38,217,230	10,782,770	2.650	R7. 3.20	地方公共団体金融機構
H8 下水道事業債（農集）	H9. 5.30	71,400,000	3,676,218	55,687,964	15,712,036	2.650	R7. 3.20	地方公共団体金融機構
H8 下水道事業債（農集）	H9.12.25	7,400,000	369,042	5,630,780	1,769,220	2.300	R7. 9.20	地方公共団体金融機構
H8 下水道事業債（農集）	H9.12.25	10,800,000	538,601	8,217,892	2,582,108	2.300	R7. 9.20	地方公共団体金融機構
H8 下水道事業債（農集）	H9.12.25	2,900,000	144,231	2,209,493	690,507	2.250	R7. 9.20	地方公共団体金融機構
H8 下水道事業債（農集）	H10. 2.10	69,600,000	3,087,821	47,877,315	21,722,685	2.100	R9. 9.25	財務省理財局
H8 下水道事業債（農集）	H10. 3.20	36,200,000	1,589,334	24,094,502	12,105,498	2.100	R10. 3. 1	財務省理財局
H8 下水道事業債（農集）	H10. 3.25	256,100,000	11,243,877	170,458,619	85,641,381	2.100	R10. 3. 1	財務省理財局
H9 下水道事業債（農集）	H10. 4.20	40,500,000	1,771,194	27,063,722	13,436,278	2.000	R10. 3.25	財務省理財局
H9 下水道事業債（農集）	H10. 4.30	10,200,000	496,651	7,558,959	2,641,041	2.050	R8. 3.20	地方公共団体金融機構
H9 下水道事業債（農集）	H10. 4.30	31,400,000	1,532,767	23,236,933	8,163,067	2.100	R8. 3.20	地方公共団体金融機構
H9 下水道事業債（農集）	H10. 5.11	23,000,000	1,122,727	17,020,682	5,979,318	2.100	R8. 3.20	地方公共団体金融機構
H9 下水道事業債（農集）	H10. 5.11	47,900,000	2,332,312	35,497,461	12,402,539	2.050	R8. 3.20	地方公共団体金融機構
H9 下水道事業債（農集）	H10. 5.25	466,400,000	20,397,154	311,667,148	154,732,852	2.000	R10. 3.25	財務省理財局
H9 下水道事業債（農集）	H10. 5.25	33,800,000	1,478,182	22,586,514	11,213,486	2.000	R10. 3.25	財務省理財局
H9 下水道事業債（農集）	H10. 5.25	137,000,000	5,991,446	91,548,883	45,451,117	2.000	R10. 3.25	財務省理財局
H9 下水道事業債（農集）	H10. 5.25	181,200,000	7,924,451	121,085,092	60,114,908	2.000	R10. 3.25	財務省理財局
H9 下水道事業債（農集）	H10. 5.28	174,100,000	8,477,153	129,021,046	45,078,954	2.050	R8. 3.20	地方公共団体金融機構
H9 下水道事業債（農集）	H10. 5.28	68,700,000	3,353,536	50,840,042	17,859,958	2.100	R8. 3.20	地方公共団体金融機構
H9 下水道事業債（農集）	H10. 5.28	13,900,000	678,518	10,286,414	3,613,586	2.100	R8. 3.20	地方公共団体金融機構

種 類	発 行 年月日	発 行 総 額 (発行価額)	償 還 高		未 償 還 残 高	利率	償還終期	備 考
			当年度償還高	償還高累計				
		円	円	円	円	%		
H9 下水道事業債（農集）	H10. 5.28	1,000,000	48,691	741,074	258,926	2.050	R8. 3.20	地方公共団体金融機構
H9 下水道事業債（農集）	H10. 5.28	25,000,000	1,220,355	18,500,742	6,499,258	2.100	R8. 3.20	地方公共団体金融機構
H9 下水道事業債（農集）	H10. 5.28	39,700,000	1,933,044	29,420,652	10,279,348	2.050	R8. 3.20	地方公共団体金融機構
H9 下水道事業債（農集）	H10. 9.30	7,800,000	371,625	5,632,640	2,167,360	1.800	R8. 9.20	地方公共団体金融機構
H9 下水道事業債（農集）	H10.10.30	45,900,000	1,922,885	30,785,888	15,114,112	1.100	R10. 9.25	財務省理財局
H10 下水道事業債（農集）	H11. 3.30	9,800,000	468,489	6,773,912	3,026,088	2.100	R9. 3.20	地方公共団体金融機構
H10 下水道事業債（農集）	H11. 3.30	3,500,000	167,318	2,419,253	1,080,747	2.100	R9. 3.20	地方公共団体金融機構
H10 下水道事業債（農集）	H11. 5. 7	20,500,000	878,865	12,802,390	7,697,610	2.000	R11. 3.25	財務省理財局
H10 下水道事業債（農集）	H11. 5. 7	5,100,000	218,644	3,184,986	1,915,014	2.000	R11. 3.25	財務省理財局
H10 下水道事業債（農集）	H11. 5.10	32,500,000	1,547,362	22,540,361	9,959,639	2.000	R9. 3.20	地方公共団体金融機構
H10 下水道事業債（農集）	H11. 5.10	43,600,000	2,075,846	30,238,762	13,361,238	2.000	R9. 3.20	地方公共団体金融機構
H10 下水道事業債（農集）	H11. 5.19	145,700,000	6,190,074	92,219,487	53,480,513	1.700	R11. 3.25	財務省理財局
H10 下水道事業債（農集）	H11. 5.25	21,200,000	900,684	13,418,346	7,781,654	1.700	R11. 3.25	財務省理財局
H10 下水道事業債（農集）	H11. 5.25	225,000,000	9,559,139	142,411,698	82,588,302	1.700	R11. 3.25	財務省理財局
H10 下水道事業債（農集）	H11. 5.28	90,800,000	4,287,518	63,396,959	27,403,041	1.800	R9. 3.20	地方公共団体金融機構
H10 下水道事業債（農集）	H11. 5.28	153,000,000	7,209,452	107,002,880	45,997,120	1.750	R9. 3.20	地方公共団体金融機構
H10 下水道事業債（農集）	H11. 5.28	10,900,000	514,691	7,610,429	3,289,571	1.800	R9. 3.20	地方公共団体金融機構
H10 下水道事業債（農集）	H11. 5.28	100,000	4,712	69,937	30,063	1.750	R9. 3.20	地方公共団体金融機構
H10 下水道事業債（農集）	H11. 5.28	65,200,000	3,078,702	45,522,927	19,677,073	1.800	R9. 3.20	地方公共団体金融機構
H10 下水道事業債（農集）	H11. 5.28	52,600,000	2,478,544	36,786,612	15,813,388	1.750	R9. 3.20	地方公共団体金融機構
H10 下水道事業債（農集）	H11.10.29	470,400,000	19,917,791	284,990,865	185,409,135	1.900	R11. 9.25	財務省理財局
H11 下水道事業債（農集）	H12. 4.28	3,200,000	149,814	2,058,913	1,141,087	2.100	R10. 3.20	地方公共団体金融機構
H11 下水道事業債（農集）	H12. 4.28	1,000,000	46,817	643,410	356,590	2.100	R10. 3.20	地方公共団体金融機構
H11 下水道事業債（農集）	H12. 5.10	155,100,000	6,530,900	89,755,309	65,344,691	2.100	R12. 3.25	財務省理財局
H11 下水道事業債（農集）	H12. 5.10	14,800,000	692,887	9,522,474	5,277,526	2.100	R10. 3.20	地方公共団体金融機構
H11 下水道事業債（農集）	H12. 5.10	63,900,000	2,991,588	41,113,929	22,786,071	2.100	R10. 3.20	地方公共団体金融機構
H11 下水道事業債（農集）	H12. 5.19	8,400,000	353,024	4,885,737	3,514,263	2.000	R12. 3.25	財務省理財局
H11 下水道事業債（農集）	H12. 5.26	647,400,000	27,208,100	376,550,748	270,849,252	2.000	R12. 3.25	財務省理財局
H11 下水道事業債（農集）	H12. 5.26	6,300,000	264,769	3,664,303	2,635,697	2.000	R12. 3.25	財務省理財局
H11 下水道事業債（農集）	H12. 5.26	212,400,000	8,926,476	123,539,355	88,860,645	2.000	R12. 3.25	財務省理財局
H11 下水道事業債（農集）	H12. 5.30	59,300,000	2,767,710	38,304,151	20,995,849	2.000	R10. 3.20	地方公共団体金融機構
H11 下水道事業債（農集）	H12. 5.30	269,800,000	12,592,379	174,274,186	95,525,814	2.000	R10. 3.20	地方公共団体金融機構
H11 下水道事業債（農集）	H12. 5.30	2,500,000	116,683	1,614,845	885,155	2.000	R10. 3.20	地方公共団体金融機構
H11 下水道事業債（農集）	H12. 5.30	700,000	32,671	452,157	247,843	2.000	R10. 3.20	地方公共団体金融機構
H11 下水道事業債（農集）	H12. 5.30	32,100,000	1,498,204	20,734,624	11,365,376	2.000	R10. 3.20	地方公共団体金融機構
H11 下水道事業債（農集）	H12. 5.30	75,800,000	3,537,815	48,962,133	26,837,867	2.000	R10. 3.20	地方公共団体金融機構
H12 下水道事業債（農集）	H13. 3.29	13,300,000	604,567	8,076,707	5,223,293	1.700	R11. 3.20	地方公共団体金融機構
H12 下水道事業債（農集）	H13. 4.20	61,000,000	2,493,163	34,208,133	26,791,867	1.300	R13. 3.25	財務省理財局
H12 下水道事業債（農集）	H13. 4.27	29,000,000	1,307,590	17,881,073	11,118,927	1.350	R11. 3.20	地方公共団体金融機構
H12 下水道事業債（農集）	H13. 5.25	476,000,000	19,527,433	262,614,018	213,385,982	1.600	R13. 3.25	財務省理財局
H12 下水道事業債（農集）	H13. 5.25	27,700,000	1,136,365	15,282,371	12,417,629	1.600	R13. 3.25	財務省理財局
H12 下水道事業債（農集）	H13. 5.25	69,700,000	2,859,374	38,454,196	31,245,804	1.600	R13. 3.25	財務省理財局
H12 下水道事業債（農集）	H13. 5.30	40,300,000	1,831,885	24,473,027	15,826,973	1.700	R11. 3.20	地方公共団体金融機構
H12 下水道事業債（農集）	H13. 5.30	186,800,000	8,481,674	113,687,199	73,112,801	1.650	R11. 3.20	地方公共団体金融機構
H12 下水道事業債（農集）	H13. 5.30	33,300,000	1,511,990	20,266,508	13,033,492	1.650	R11. 3.20	地方公共団体金融機構
H13 下水道事業債（農集）	H14. 4.22	4,000,000	161,538	1,981,393	2,018,607	2.100	R14. 3.25	財務省理財局
H13 下水道事業債（農集）	H14. 4.30	1,900,000	85,312	1,046,413	853,587	2.100	R12. 3.20	地方公共団体金融機構
H13 下水道事業債（農集）	H14. 5.27	361,900,000	14,615,193	179,266,567	182,633,433	2.100	R14. 3.25	財務省理財局
H13 下水道事業債（農集）	H14. 5.27	63,400,000	2,560,384	31,405,085	31,994,915	2.100	R14. 3.25	財務省理財局
H13 下水道事業債（農集）	H14. 5.30	81,500,000	3,655,426	45,111,233	36,388,767	2.000	R12. 3.20	地方公共団体金融機構
H13 下水道事業債（農集）	H14. 5.30	95,200,000	4,269,896	52,694,347	42,505,653	2.000	R12. 3.20	地方公共団体金融機構
H13 下水道事業債（農集）	H14. 5.30	30,900,000	1,385,922	17,103,522	13,796,478	2.000	R12. 3.20	地方公共団体金融機構
H14 下水道事業債（農集）	H15. 5.26	249,000,000	9,939,149	122,500,644	126,499,356	0.900	R15. 3.25	財務省理財局
H14 下水道事業債（農集）	H15. 5.26	15,000,000	598,744	7,379,556	7,620,444	0.900	R15. 3.25	財務省理財局
H14 下水道事業債（農集）	H15. 5.29	98,700,000	4,322,341	53,273,129	45,426,871	0.900	R13. 3.20	地方公共団体金融機構
H14 下水道事業債（農集）	H15. 5.29	165,800,000	7,260,832	89,490,221	76,309,779	0.900	R13. 3.20	地方公共団体金融機構
H14 下水道事業債（農集）	H15. 5.29	15,900,000	696,305	8,581,993	7,318,007	0.900	R13. 3.20	地方公共団体金融機構

種 類	発 行 年月日	発 行 総 額 (発行価額)	償 還 高		未 償 還 残 高	利率	償還終期	備 考
			当年度償還高	償還高累計				
H15 下水道事業債 (農集)	H16. 5.27	27,200,000	1,053,512	11,299,262	15,900,738	2.100	R16. 3.25	財務省理財局
H15 下水道事業債 (農集)	H16. 5.28	110,700,000	4,767,142	51,129,146	59,570,854	2.100	R14. 3.20	地方公共団体金融機構
H15 下水道事業債 (農集)	H16. 5.28	87,900,000	3,785,291	40,598,482	47,301,518	2.100	R14. 3.20	地方公共団体金融機構
H15 下水道事業債 (農集)	H16. 5.28	32,200,000	1,386,648	14,872,254	17,327,746	2.100	R14. 3.20	地方公共団体金融機構
H15 下水道事業債 (農集)	H16. 7.30	167,800,000	6,457,778	68,194,683	99,605,317	2.400	R16. 3.25	財務省理財局
H16 下水道事業債 (農集)	H17. 5.27	141,700,000	5,391,153	53,792,314	87,907,686	2.000	R17. 3.25	財務省理財局
H16 下水道事業債 (農集)	H17. 5.27	95,100,000	4,025,583	40,358,445	54,741,555	1.900	R15. 3.20	地方公共団体金融機構
H17 下水道事業債 (農集)	H18. 5.30	66,400,000	2,726,411	24,651,020	41,748,980	2.300	R16. 3.20	地方公共団体金融機構
H17 下水道事業債 (農集)	H18. 8.28	121,100,000	4,443,378	40,004,403	81,095,597	2.400	R18. 3.25	財務省理財局
H18 下水道事業債 (農集)	H19. 5.24	41,400,000	1,506,098	12,486,384	28,913,616	2.100	R19. 3.25	財務省理財局
H18 下水道事業債 (農集)	H19. 5.30	38,100,000	1,541,053	12,776,183	25,323,817	2.100	R17. 3.20	地方公共団体金融機構
H18 下水道事業債 (農集)	H19. 5.30	16,300,000	659,295	5,465,926	10,834,074	2.100	R17. 3.20	地方公共団体金融機構
H21 下水道事業借換債 (農集)	H22. 3.25	25,300,000	2,192,301	23,088,367	2,211,633	0.880	R4. 3.25	長野信用金庫
H30 下水道事業債 (農集)	H31. 3.25	14,500,000	0	0	14,500,000	0.500	R31. 3.20	地方公共団体金融機構
R1 下水道事業債 (農集)	R2. 3.26	14,900,000	0	0	14,900,000	0.300	R32. 3.20	地方公共団体金融機構
R2 下水道事業債 (農集)	R3. 3.30	20,900,000	0	0	20,900,000	0.500	R33. 3.20	地方公共団体金融機構
農業集落排水事業 計	144 件	11,635,200,000	542,103,024	7,616,418,100	4,018,781,900			

(4) 小規模集合排水処理事業

種 類	発 行 年月日	発 行 総 額 (発行価額)	償 還 高		未 償 還 残 高	利率	償還終期	備 考
			当年度償還高	償還高累計				
H8 下水道事業債 (小規模)	H9. 5.26	15,900,000	729,897	11,101,546	4,798,454	2.600	R9. 3.25	財務省理財局
H9 下水道事業債 (小規模)	H10. 5.25	75,200,000	3,288,735	50,251,650	24,948,350	2.000	R10. 3.25	財務省理財局
H10 下水道事業債 (小規模)	H11. 5.25	19,400,000	824,210	12,279,053	7,120,947	1.700	R11. 3.25	財務省理財局
H13 下水道事業債 (小規模)	H14. 5.27	60,900,000	2,459,423	30,166,714	30,733,286	2.100	R14. 3.25	財務省理財局
H14 下水道事業債 (小規模)	H15. 5.26	49,500,000	1,975,855	24,352,538	25,147,462	0.900	R15. 3.25	財務省理財局
小規模集合排水処理事業 計	5 件	220,900,000	9,278,120	128,151,501	92,748,499			

(5) 個別排水処理事業

種 類	発 行 年月日	発 行 総 額 (発行価額)	償 還 高		未 償 還 残 高	利率	償還終期	備 考
			当年度償還高	償還高累計				
H13 下水道事業債 (個別)	H14. 4.30	15,900,000	642,115	7,876,038	8,023,962	2.100	R14. 3.25	財務省理財局
H14 下水道事業債 (個別)	H15. 5.26	16,000,000	638,660	7,871,526	8,128,474	0.900	R15. 3.25	財務省理財局
H15 下水道事業債 (個別)	H16. 5.27	14,700,000	569,361	6,106,584	8,593,416	2.100	R16. 3.25	財務省理財局
個別排水処理事業 計	3 件	46,600,000	1,850,136	21,854,148	24,745,852			

(6) 特定地域生活排水処理事業

種 類	発 行 年月日	発 行 総 額 (発行価額)	償 還 高		未 償 還 残 高	利率	償還終期	備 考
			当年度償還高	償還高累計				
H7 下水道事業債 (特定地域)	H8. 5.27	18,700,000	919,677	13,606,402	5,093,598	3.400	R8. 3.25	財務省理財局
H8 下水道事業債 (特定地域)	H9. 5.26	41,200,000	1,891,304	28,766,269	12,433,731	2.600	R9. 3.25	財務省理財局
H8 下水道事業債 (特定地域)	H9. 5.26	18,300,000	840,069	12,777,250	5,522,750	2.600	R9. 3.25	財務省理財局
H9 下水道事業債 (特定地域)	H10. 5.19	21,500,000	940,264	14,367,162	7,132,838	2.000	R10. 3.25	財務省理財局
H9 下水道事業債 (特定地域)	H10. 5.25	16,900,000	739,091	11,293,254	5,606,746	2.000	R10. 3.25	財務省理財局
H10 下水道事業債 (特定地域)	H11. 5.19	19,800,000	841,204	12,532,229	7,267,771	1.700	R11. 3.25	財務省理財局
H10 下水道事業債 (特定地域)	H11. 5.25	12,300,000	522,566	7,785,172	4,514,828	1.700	R11. 3.25	財務省理財局
H11 下水道事業債 (特定地域)	H12. 5.10	38,800,000	1,633,778	22,453,296	16,346,704	2.100	R12. 3.25	財務省理財局
H11 下水道事業債 (特定地域)	H12. 5.26	14,800,000	621,995	8,608,204	6,191,796	2.000	R12. 3.25	財務省理財局
H11 下水道事業債 (特定地域)	H12. 5.26	17,400,000	731,265	10,120,456	7,279,544	2.000	R12. 3.25	財務省理財局
H12 下水道事業債 (特定地域)	H13. 4.20	23,500,000	960,481	13,178,545	10,321,455	1.300	R13. 3.25	財務省理財局
H12 下水道事業債 (特定地域)	H13. 4.27	9,700,000	437,887	5,968,016	3,731,984	1.400	R11. 3.20	地方公共団体金融機構
H12 下水道事業債 (特定地域)	H13. 5.25	19,500,000	799,969	10,758,349	8,741,651	1.600	R13. 3.25	財務省理財局
H12 下水道事業債 (特定地域)	H13. 5.25	12,100,000	496,390	6,675,693	5,424,307	1.600	R13. 3.25	財務省理財局
H12 下水道事業債 (特定地域)	H13. 5.30	8,000,000	363,649	4,858,168	3,141,832	1.700	R11. 3.20	地方公共団体金融機構
H12 下水道事業債 (特定地域)	H13. 5.30	5,000,000	227,281	3,036,356	1,963,644	1.700	R11. 3.20	地方公共団体金融機構
H13 下水道事業債 (特定地域)	H14. 4.22	49,100,000	1,982,884	24,321,604	24,778,396	2.100	R14. 3.25	財務省理財局

種 類	発 行 年 月 日	発 行 総 額 (発行価額)	償 還 高		未 償 還 残 高	利 率	償 還 終 期	備 考
			当年度償還高	償還高累計				
		円	円	円	円	%		
H13 下水道事業債 (特定地域)	H14. 5.27	29,800,000	1,203,461	14,761,381	15,038,619	2.100	R14. 3.25	財務省理財局
H13 下水道事業債 (特定地域)	H14. 5.27	21,100,000	852,115	10,451,848	10,648,152	2.100	R14. 3.25	財務省理財局
H14 下水道事業債 (特定地域)	H15. 5.13	7,400,000	295,076	3,594,663	3,805,337	1.100	R15. 3.25	財務省理財局
H14 下水道事業債 (特定地域)	H15. 5.26	26,900,000	1,073,747	13,234,005	13,665,995	0.900	R15. 3.25	財務省理財局
H14 下水道事業債 (特定地域)	H15. 5.26	18,000,000	718,493	8,855,469	9,144,531	0.900	R15. 3.25	財務省理財局
H15 下水道事業債 (特定地域)	H16. 5.20	8,200,000	514,226	6,638,709	1,561,291	0.600	R6. 3.25	ながの農業協同組合 (金利見直し方式)
H15 下水道事業債 (特定地域)	H16. 5.27	20,500,000	794,007	8,515,987	11,984,013	2.100	R16. 3.25	財務省理財局
H16 下水道事業債 (特定地域)	H17. 5.20	7,100,000	439,528	5,297,882	1,802,118	0.989	R7. 3.25	ながの農業協同組合 (金利見直し方式)
H16 下水道事業債 (特定地域)	H17. 5.27	16,000,000	608,740	6,073,940	9,926,060	2.000	R17. 3.25	財務省理財局
H17 下水道事業債 (特定地域)	H18. 5.26	9,100,000	335,287	3,031,518	6,068,482	2.300	R18. 3.25	財務省理財局
H17 下水道事業債 (特定地域)	H18. 5.26	7,200,000	265,282	2,398,564	4,801,436	2.300	R18. 3.25	財務省理財局
H18 下水道事業債 (特定地域)	H19. 5.24	7,300,000	265,568	2,201,705	5,098,295	2.100	R19. 3.25	財務省理財局
H19 下水道事業債 (特定地域)	H20. 5.27	6,700,000	237,264	1,760,389	4,939,611	2.200	R20. 3.25	財務省理財局
H20 下水道事業平準化債 (特定地域)	H21. 3.25	2,100,000	123,528	1,111,752	988,248	0.900	R11. 3.25	ながの農業協同組合 (金利見直し方式)
H20 下水道事業債 (特定地域)	H21. 5.26	8,500,000	296,569	1,951,577	6,548,423	2.100	R21. 3.25	財務省理財局
H23 下水道事業債 (特定地域)	H24. 3.27	22,800,000	777,316	3,031,850	19,768,150	1.700	R24. 3.20	地方公共団体金融機構
H24 下水道事業債 (特定地域)	H25. 3.25	35,700,000	1,222,668	3,613,865	32,086,135	1.500	R25. 3. 1	財務省理財局
H25 下水道事業債 (特定地域)	H26. 3.25	22,800,000	867,617	1,724,065	21,075,935	1.300	R26. 3.20	地方公共団体金融機構
H26 下水道事業債 (特定地域)	H27. 3.25	17,800,000	684,128	684,128	17,115,872	1.100	R25. 3. 1	財務省理財局
H27 下水道事業債 (特定地域)	H28. 3.24	20,300,000	0	0	20,300,000	0.500	R26. 3.20	地方公共団体金融機構
H28 下水道事業債 (特定地域)	H29. 3.23	20,300,000	0	0	20,300,000	0.500	R24. 3.20	地方公共団体金融機構
H29 下水道事業債 (特定地域)	H30. 3.26	18,500,000	0	0	18,500,000	0.500	R25. 3.20	地方公共団体金融機構
H30 下水道事業債 (特定地域)	H31. 3.25	14,900,000	0	0	14,900,000	0.400	R26. 3.20	地方公共団体金融機構
R1 下水道事業債 (特定地域)	R2. 3.26	12,400,000	0	0	12,400,000	0.200	R27. 3.20	地方公共団体金融機構
R2 下水道事業債 (特定地域)	R3. 3.30	5,200,000	0	0	5,200,000	0.400	R28. 3.20	地方公共団体金融機構
特定地域生活排水処理事業 計	42 件	733,200,000	26,524,374	310,039,722	423,160,278			
合 計	624 件	163,573,280,000	6,839,928,871	83,264,721,523	80,308,558,477			

注記

第1 重要な会計方針

1 固定資産の減価償却の方法

(1) 有形固定資産

・減価償却の方法	定額法による。
・主な耐用年数	
建物	50年
構築物	50年
機械及び装置	15～20年
車両運搬具	4年
工具器具及び備品	5年

(2) 無形固定資産

・減価償却の方法	定額法による。
・主な耐用年数	
施設利用権	55年

2 引当金の計上方法

(1) 賞与引当金

職員の期末手当及び勤勉手当の支出に備えるため、当年度末における支出見込額に基づき、当年度の負担に属する額を計上している。

(2) 法定福利費引当金

職員の期末手当及び勤勉手当に係る法定福利費の支出に備えるため、当年度末における支出見込額に基づき、当年度の負担に属する額を計上している。

(3) 退職給付引当金

市長部局等の在職期間より上下水道局の在職期間が長い職員で、かつ、退職時に上下水道局に勤務している職員の要支給額に相当する金額を計上している。

(4) 貸倒引当金

債権の不納欠損による損失に備えるため、貸倒実績率等により回収不能見込額を計上している。

3 消費税及び地方消費税の会計処理

消費税及び地方消費税の会計処理は税抜方式によっている。

第2 貸借対照表等関連

1 企業債の償還に係る他会計の負担

令和2年度長野市下水道事業貸借対照表に計上されている企業債（当該年度末日の翌日から起算して1年以内に償還予定のものも含む。）のうち、一般会計が負担すると見込まれる額は11,033,055,417円である。

第3 セグメント情報の開示

1 報告セグメントの概要

長野市下水道事業会計では、公共下水道事業、特定環境保全公共下水道事業、農業集落排水事業、小規模集合排水処理事業、特定地域生活排水処理事業及び個別排水処理事業を実施していることから、これら6事業を報告セグメントとしている。

2 報告セグメントごとの営業収益等

令和2年度(自 令和2年4月1日 至 令和3年3月31日)

(単位 円)

区 分	公共下水道事業	特定環境保全 公共下水道事業	農業集落 排水事業	小規模集合 排水処理事業
営業収益	6,651,071,332	443,978,754	98,226,509	1,510,355
営業費用	8,400,783,236	833,372,663	602,168,304	8,348,898
営業損益	△ 1,749,711,904	△ 389,393,909	△ 503,941,795	△ 6,838,543
経常損益	2,419,488,040	210,063,054	△ 258,901	△ 1,349,856
セグメント資産	187,967,330,620	18,334,056,539	11,704,391,577	120,712,820
セグメント負債	147,191,150,114	14,452,049,725	9,863,308,750	104,033,709
その他の項目				
減価償却費	5,425,058,012	538,125,170	440,898,495	5,673,593
他会計負担金	2,581,869,020	473,270,312	362,104,210	5,553,179
受取利息及び配当金	4,953,751	0	0	0
支払利息及び 企業債取扱諸費	1,330,197,691	142,749,056	96,300,972	1,742,860
有形固定資産及び 無形固定資産の増加額	4,893,689,441	182,461,422	43,076,806	0

区 分	特定地域生活 排水処理事業	個別排水 処理事業	合 計
営業収益	26,815,521	1,767,132	7,223,369,603
営業費用	120,177,425	6,175,920	9,971,026,446
営業損益	△ 93,361,904	△ 4,408,788	△ 2,747,656,843
経常損益	△ 71,388,440	△ 2,703,993	2,553,849,904
セグメント資産	289,420,839	29,689,534	218,445,601,929
セグメント負債	634,763,250	36,642,306	172,281,947,854
その他の項目			
減価償却費	42,362,350	2,868,338	6,454,985,958
他会計負担金	17,845,161	893,118	3,441,535,000
受取利息及び配当金	0	0	4,953,751
支払利息及び 企業債取扱諸費	6,633,471	445,550	1,578,069,600
有形固定資産及び 無形固定資産の増加額	20,253,707	0	5,139,481,376

第4 リース契約により使用する固定資産

1 リース取引の処理方法

リース料総額が300万円以上のファイナンス・リース取引については、通常の売買取引に係る方法に準じた会計処理を行っている。ただし、所有権移転外ファイナンス・リース取引については、通常の賃貸借取引に係る方法に準じた会計処理を行っている。

リース料総額が300万円未満のファイナンス・リース取引については、通常の賃貸借取引に係る方法に準じた会計処理を行っている。

2 所有権移転外ファイナンス・リース取引に係る未経過リース料相当額（税抜き）

1年内	4,374,354 円
1年超	1,395,531 円
計	5,769,885 円

第5 その他の注記

1 引当金の取崩し

(1) 賞与引当金の取崩し

令和2年度において、期末手当及び勤勉手当を支出するため、賞与引当金33,113,302円を取り崩した。

(2) 法定福利費引当金の取崩し

令和2年度において、共済費を支出するため、法定福利費引当金6,441,663円を取り崩した。

(3) 貸倒引当金の取崩し

令和2年度において、不納欠損処理のため、貸倒引当金18,552,665円を取り崩した。

