

令和 2 年度

# 長野市水道事業会計決算書

長野市上下水道局



# 目 次

## 事業報告書

1 概 況	2 ページ
2 工 事	6 ページ
3 業 務	17 ページ
4 会 計	21 ページ

## 決算報告書

令和2年度 長野市水道事業 決算報告書	24 ページ
令和2年度 長野市水道事業 損益計算書	29 ページ
令和2年度 長野市水道事業 剰余金計算書	30 ページ
令和2年度 長野市水道事業 剰余金処分計算書(案)	30 ページ
令和2年度 長野市水道事業 貸借対照表	32 ページ

## 附属明細書

1 令和2年度 長野市水道事業 キャッシュ・フロー計算書	36 ページ
2 水道事業 収益費用明細書	37 ページ
3 水道事業 資本的収入支出明細書	42 ページ
4 水道事業 固定資産明細書	44 ページ
5 水道事業 流動資産明細書	45 ページ
6 水道事業 固定負債明細書	45 ページ
7 水道事業 流動負債明細書	46 ページ
8 水道事業 資本金明細書	46 ページ
9 水道事業 剰余金明細書	46 ページ
10 水道事業 繰延収益明細書	47 ページ
11 水道事業 企業債明細書	48 ページ

注記	54 ページ
----	--------

## 備考

- 1 (税込み) とは、消費税及び地方消費税を含めたもの
- 2 (税抜き) とは、消費税及び地方消費税を含めないもの



# 事業報告書

# 1 概 況

## (1) 総括事項

長野市の水道事業は、市民生活に欠かすことのできない水を安全でおいしく安定的に供給するため、50年後を見据えた中長期的計画となる長野地区水道施設整備計画を策定し、水源・施設の統廃合やダウンサイジングにより、老朽化した施設を適正な規模で更新するとともに、基幹施設の耐震化に取り組んでいます。

本市水道の普及率は、ほぼ100%に達していますが、社会情勢の変化とともに事業を取り巻く環境は大きく変化しており、人口の減少、節水機器の普及及び企業のコスト削減等による水需要の低迷のほか、施設の老朽化に伴う修繕・更新費用の増加等の課題を抱えています。

近年では大規模災害が多く発生するなか、令和元年東日本台風で被災した西沖浄水場の復旧工事を完了し、令和3年3月より供用を開始しました。

## ア 建設改良工事の状況

### (ア) 水道事業

#### ① 老朽管解消事業

水道水の安定供給を堅持していくため、老朽管路の布設替えを積極的に進めるとともに、大規模地震に備えた管路の耐震化に取り組んでいます。

令和2年度は、総延長14,808mの老朽管の布設替えを実施しました。

#### ② 配水ブロック整備事業

給水水圧の均一化や維持管理の効率化のほか、破裂等非常時における被害の拡大防止のため、配水区域を分割管理する配水ブロックの整備に取り組んでいます。

令和2年度は、2箇所の流入ピット設置工事を実施しました。

#### ③ 浄水施設等更新整備事業

浄水場等の構造物・設備については、安心・安全を基本に運用の安定化と合理化及び維持管理の効率化に向けた整備に取り組んでいます。

令和2年度は、蚊里田低区2号配水池及び新東寺尾配水池築造工事に着手しました。また、犀川浄水場活性炭注入設備設置工事が完了し、令和3年3月より供用を開始しました。

### (イ) 旧簡易水道事業

老朽化した施設の更新や漏水が多い区域で老朽管路の布設替えを重点的に進め、漏水量の削減に取り組んでいます。

令和2年度は、鬼無里土倉地区第3接合井改修工事、中条念仏寺沢水源改修工事及び鬼無里西京地区配水管布設替工事を実施しました。

## イ 業務状況

令和2年度末の給水人口は267,895人で、令和元年度に比べ1,463人減少しており、給水普及率は99.83%となっています。また、有収率は85.8%となり、令和元年度より0.2ポイントの増加となりました。

## ウ 経営状況

収益総額は、令和元年度に比べ139,722,049円(2.0%)減少し、6,935,023,938円となりました。費用総額は、令和元年度に比べ303,684,311円(5.2%)減少し、5,517,292,607円となりました。この結果、純利益は1,417,731,331円となりました。

## (2) 議会議決事項

### ア 予算

報告番号	件名	提出日	報告日
報告第10号	繰越計算書の報告について (令和元年度長野市水道事業会計予算繰越計算書)	令和 2. 6. 4	令和 2. 6. 4

議案番号	件名	提出日	議決日
議案第72号	令和2年度長野市水道事業会計補正予算	令和 2. 8. 7	令和 2. 8. 7
議案第99号	令和2年度長野市水道事業会計補正予算	令和 2. 11. 26	令和 2. 12. 14
議案第12号	令和3年度長野市水道事業会計予算	令和 3. 2. 25	令和 3. 3. 22

### イ 決算

議案番号	件名	提出日	議決日
議案第91号	令和元年度長野市水道事業会計未処分利益剰余金の処分について	令和 2. 9. 3	令和 2. 9. 29

認定番号	件名	提出日	認定日
認定第2号	令和元年度長野市各公営企業会計決算の認定について	令和 2. 9. 3	令和 2. 9. 29

### ウ 条例その他

議案番号	件名	提出日	議決日
議案第102号	長野市特別職の職員の給与に関する条例の一部を改正する条例	令和 2. 11. 26	令和 2. 11. 26
議案第28号	長野市一般職の職員の退職手当に関する条例の一部を改正する条例	令和 3. 2. 25	令和 3. 3. 22

## (3) 行政官庁許認可事項

件名	申請先	提出日	許認可日
令和2年度 水道水源開発等施設整備費国庫補助金(高度浄水施設等整備費(高度浄水整備費等整備費))の交付申請	厚生労働大臣	令和 2. 5. 13	令和 2. 9. 18
令和2年度 生活基盤施設耐震化等交付金(水道管路耐震化等推進事業(水道管路緊急改善事業))の交付申請	厚生労働大臣	令和 2. 5. 13	令和 2. 9. 30
令和2年度 令和元年台風第19号、第20号及び第21号に係る水道施設等の災害復旧費補助金の交付申請	厚生労働大臣	令和 2. 8. 7	令和 2. 11. 24

(4) 機 構

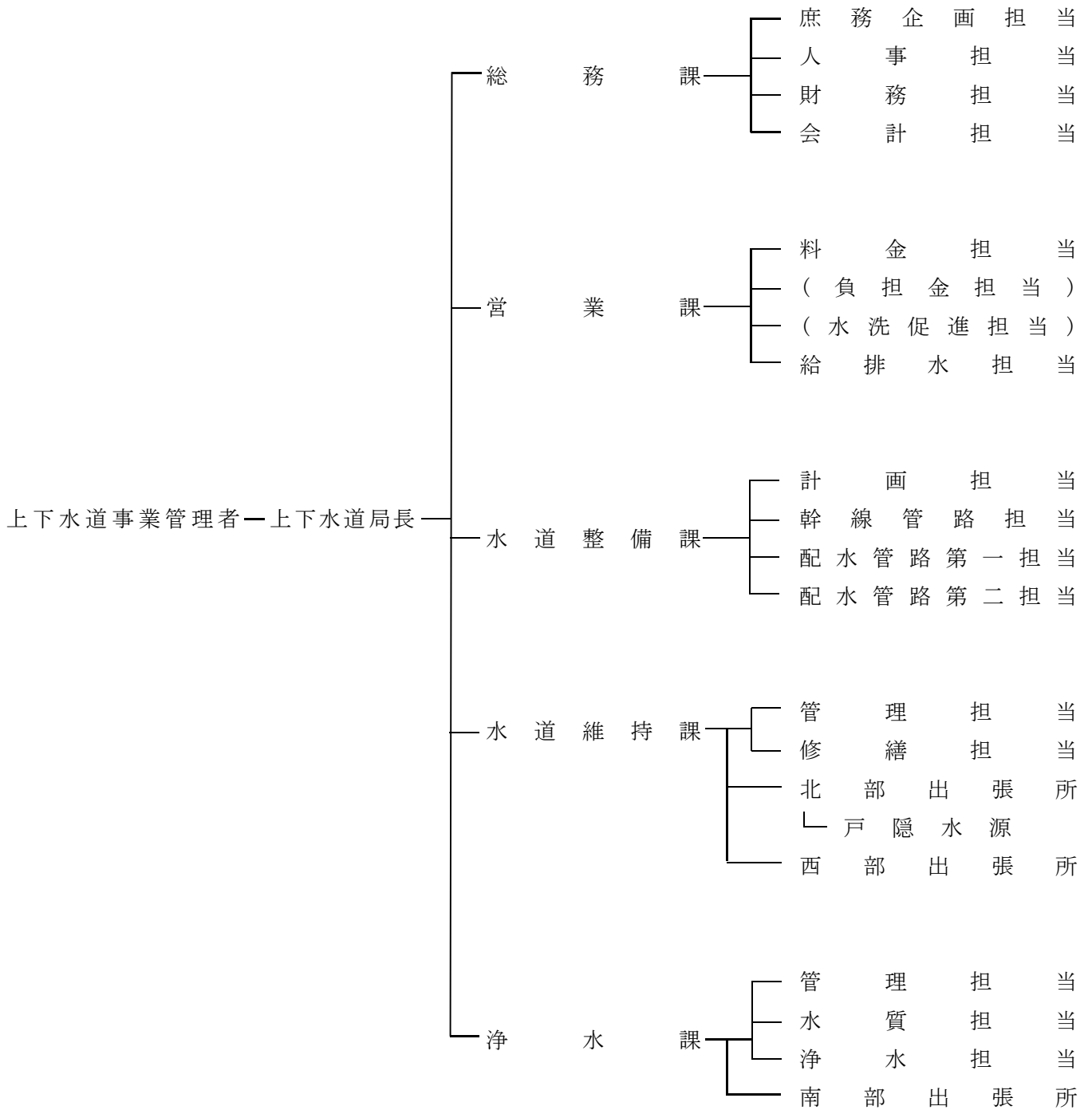



## (5) 職員の構成

(単位 人)

職 名	上下水道事業管理者	局 長	総務課	営業課	水道整備課	水道維持課	浄水課	計
特 別 職	1							1
職 員 ( 事 務 )		1	8	4	1	2	1	17
職 員 ( 技 術 )			1	3	25	36	29	94
会計年度任用職員			1	2	1	5	2	11
合 計	1	1	10	9	27	43	32	123

(注) 上下水道事業管理者及び局長の人数は、長野市下水道事業会計決算書における同表の人数と重複するものである。

(単位 人)

区 分	令 和 2 年 度	令 和 元 年 度	増 減
損益勘定支弁職員	<b>94</b>	83	11
資本勘定支弁職員	<b>28</b>	27	1
合 計	<b>122</b>	110	12

(注) 長野市下水道事業会計支弁職員(局長)を除く。

(注) 令和2年度から、職員数に会計年度任用職員を含める。

## 2 工 事

### (1) 建設改良工事の概況(1,000万円以上)

#### 原水施設費

(税込み)

工 事 名	工 事 費(円)	工 事 内 容	着 手 日	竣 工 日
国補 堀水源紫外線処理施設 場内配管工事	40,852,000	導水管DIPφ200 L=18m 送水管DIPφ200 L=67m	R元. 7.22	R 2. 9.30
国補 堀水源紫外線処理設備 設置工事	173,360,000	紫外線処理設備 一式 電気設備 一式 中央監視設備 一式	R元. 8. 1	R 2. 9.30
中条念仏寺沢水源改修工事	16,469,000	取水装置設置工 1か所 場内配管工 一式 排砂ゲート設置工 1基	R元.11.25	R 2. 8.26
鬼無里土倉地区第3接合井改 修工事	25,015,000	RC造 接合井築造 V=9 m <sup>3</sup> 場内配管工 一式	R 2. 3.23	R 2.10.21
戸隠越水第三水源取水ポンプ 外更新工事	15,675,000	深井戸水中ポンプ 1台 ポンプ制御盤 1面 揚水管NC管 80A×2.75m 18本	R 2. 8. 7	R 2.12.14
簡水北部地区水位計外設置工 事	14,630,000	投込み式水位計 2台 超音波流量計 1台 計装盤 2面	R 2. 8.31	R 2.12.14

#### 浄水施設費

(税込み)

工 事 名	工 事 費(円)	工 事 内 容	着 手 日	竣 工 日
平柴ポンプ更新工事	46,332,000	水中渦巻ポンプ 口径65A 3φ200V×15kw 2台 ポンプ制御盤 1面 サージタンクV=0.48m <sup>3</sup> 1台	R元. 9.24	R 2.10.30
犀川浄水場活性炭注入設備設 置工事	523,942,000	活性炭注入設備設置 一式 薬品注入設備更新 一式	R元.11.28	R 3. 3. 8
中条三ヶ野浄水場ろ過膜モ ジュール外更新工事	24,090,000	ろ過膜モジュール更新 14本 活性炭吸着塔活性炭更新 15m <sup>3</sup>	R 2. 6. 1	R 2.12.14
犀川浄水場空調機更新工事	27,390,000	空気調和設備 一式 自動制御設備 一式 ガス設備 一式	R 2. 7.20	R 2.12.17
夏目ヶ原浄水場場内配管工事	32,000,000	送水管DIPφ600 L=62m	R 2.10.19	R 3. 9.30 (竣工予定)

#### 配水施設費

(税込み)

工 事 名	工 事 費(円)	工 事 内 容	着 手 日	竣 工 日
平柴地区送配水管布設替工事	63,409,600	送水管DIPφ100 L=629m 配水管DIPφ200 L=122m 配水管DIPφ150 L=39m 配水管DIPφ100 L=40m	H30.11.26	R 3. 2.22

工 事 名	工 事 費 (円)	工 事 内 容	着 手 日	竣 工 日
柳原地区（東外環状線）配水管布設工事	11,243,100	配水管HPPEφ100 L=446m	R元. 5.20	R 2. 6.30
平柴配水池更新工事	118,262,000	配水池 SUS造 V=300m <sup>3</sup> 配水管DIPφ200 L=26m 送水管DIPφ100 L=54m 送水管DIPφ75 L=29m	R元. 7.22	R 2.12.28
犀川S-1ブロック内配水管布設替工事	50,091,000	配水管DIPφ200 L=5m 配水管DIPφ150 L=11m 配水管DIPφ100 L=785m 配水管DIPφ75 L=10m	R元. 7.25	R 2. 9.30
犀川4号配水幹線布設工事	13,708,000	配水管DIPφ400 L=636m	R元. 7.29	R 2. 5.11
南長池地区（大豆島公園）配水管布設替工事	16,698,000	配水管DIPφ200 L=412m 配水管DIPφ150 L=9m 配水管DIPφ100 L=10m 配水管DIPφ75 L=35m	R元. 7.29	R 2. 5.29
災害時重要施設 三輪三丁目地区配水管布設替工事	17,952,000	配水管DIPφ200 L=4m 配水管DIPφ150 L=13m 配水管DIPφ100 L=337m 配水管DIPφ75 L=86m	R元. 8. 9	R 2. 5.25
柳原地区（長野東バイパス）配水管布設その2工事	25,267,000	配水管HPPEφ150 L=127m 配水管HPPEφ100 L=803m 配水管DIPφ200 L=291m	R元. 8. 9	R 3. 2.26
犀川S-4ブロック内配水管布設替工事	184,610,000	配水管DIPφ150 L=8m 配水管DIPφ100 L=3,156m 配水管DIPφ75 L=190m	R元. 8. 9	R 3. 6.28 (竣工予定)
往生地0-2ブロック内配水管布設替工事	186,362,000	配水管DIPφ200 L=3m 配水管DIPφ150 L=197m 配水管DIPφ100 L=1,101m 配水管DIPφ75 L=494m	R元. 8.22	R 3. 2.10
夏目N-13ブロック内配水管布設替工事	27,948,000	配水管DIPφ100 L=254m 配水管DIPφ75 L=277m 配水管PPφ50 L=150m	R元. 9. 9	R 2. 9.18
川合2号配水幹線布設替工事	24,896,000	配水管DIPφ400 L=77m 配水管DIPφ150 L=82m 配水管PPφ50 L=151m	R元. 9.24	R 2. 5.27
新川合1号配水幹線布設工事	16,506,000	配水管DIPφ300 L=133m	R元. 9.24	R 2. 5.27
往生地0-1ブロック内配水管布設替工事	202,463,000	配水管DIPφ200 L=525m 配水管DIPφ150 L=4m 配水管DIPφ100 L=10m 配水管DIPφ75 L=1,434m	R元. 9.30	R 3. 3.16
蚊里田低区2号配水池基礎工事	29,106,000	造成工 掘削 V=5,600m <sup>3</sup> 基礎工（地盤改良） V=779m <sup>3</sup>	R元.10. 7	R 2. 6.30
飯綱-高原第1送水管布設工事	24,034,000	送水管DIPφ150 L=444m 配水管HPPEφ150 L=434m	R元.10. 7	R 2. 9.23
大豆島地区（K-3ブロック）配水管布設替工事	22,199,000	配水管PPφ50 L=731m	R元.10.15	R 2. 8. 3

工 事 名	工 事 費 (円)	工 事 内 容	着 手 日	竣 工 日
夏目N-15ブロック内舗装復旧工事	13,012,000	舗装工 (AS) A=3,298㎡	R元. 10. 21	R 2. 5. 25
蚊里田KL-1ブロック内舗装復旧工事	25,133,000	舗装工 (AS) A=3,866㎡	R元. 10. 21	R 2. 7. 14
夏目-蚊里田送水管布設稲田工区工事	55,744,000	配水管DIP φ 500 L=149m	R元. 10. 21	R 2. 7. 29
松ヶ丘M-2ブロック内舗装復旧工事	15,832,000	舗装工 (AS) A=4,863㎡	R元. 10. 28	R 2. 5. 27
富竹地区配水管布設替工事	31,308,000	配水管DIP φ 150 L=325m 配水管DIP φ 100 L=16m 配水管DIP φ 75 L=49m	R元. 10. 28	R 2. 8. 19
新上野2号(古里小学校前)配水幹線布設工事	26,623,000	配水管DIP φ 300 L=8m 配水管DIP φ 200 L=82m 配水管DIP φ 150 L=24m 配水管DIP φ 75 L=131m	R元. 10. 28	R 2. 11. 11
桐原二丁目地区(高田若槻線)配水管布設工事	35,264,000	配水管DIP φ 150 L=95m 配水管DIP φ 100 L=398m 配水管DIP φ 75 L=101m	R元. 11. 18	R 3. 3. 1
吉田一丁目地区(高田若槻線)配水管布設工事	20,801,000	配水管DIP φ 150 L=56m 配水管DIP φ 100 L=366m 配水管PP φ 50 L=128m	R元. 11. 18	R 3. 3. 1
夏目N-16ブロック内舗装復旧工事	21,325,000	舗装工 (AS) A=3,210㎡	R元. 11. 25	R 2. 7. 8
松代東寺尾地区配水管布設工事	42,507,000	配水管DIP φ 400 L=98m 配水管DIP φ 300 L=161m 配水管DIP φ 200 L=72m	R元. 11. 25	R 2. 7. 31
夏目-蚊里田送水管布設三輪工区工事	102,273,000	送水管DIP φ 500 L=661m	R元. 12. 2	R 3. 2. 17
災害時重要施設 大豆島地区配水管布設替工事	20,861,000	配水管DIP φ 100 L=279m	R 2. 1. 20	R 2. 6. 30
平柴配水池ポンプ室設備更新工事	29,810,000	送水ポンプ 口径25A 2.2kw 2台 ポンプ制御盤、計装盤 1式 投込式圧力水位計 3台 配水流量計 1台	R 2. 1. 27	R 2. 11. 30
上野2号配水幹線舗装復旧工事	16,760,000	舗装工 (AS) A=2,424㎡	R 2. 2. 3	R 2. 7. 27
北長池地区(長野東バイパス)配水管布設工事	12,946,000	配水管HPPE φ 100 L=189m 配水管DIP φ 100 L=202m	R 2. 2. 3	R 3. 3. 16
蚊里田KL-4ブロック内配水管布設替工事	10,825,000	配水管DIP φ 100 L=13m 配水管DIP φ 75 L=4m 配水管PP φ 50 L=297m	R 2. 2. 10	R 2. 8. 31

工 事 名	工 事 費 (円)	工 事 内 容	着 手 日	竣 工 日
蚊里田KL-8ブロック内配水管 布設替工事	28,536,000	配水管DIP φ 200 L=83m 配水管DIP φ 150 L=40m 配水管DIP φ 100 L=1m 配水管DIP φ 75 L=267m	R 2. 3. 9	R 2. 12. 25
柳町地区配水管布設替工事	17,811,000	配水管DIP φ 100 L=99m 配水管DIP φ 75 L=277m 配水管PP φ 50 L=32m	R 2. 3. 9	R 3. 1. 13
鬼無里新倉地区配水管布設工 事	13,750,000	配水管PP φ 50 L=358m	R 2. 3. 23	R 2. 10. 7
夏目-往生地送水管布設替工事	49,206,000	送水管DIP φ 500 L=222m	R 2. 3. 23	R 3. 3. 15
松代柴地区（寺尾4号雨水準 幹線）配水管移設工事	13,002,000	配水管DIP φ 75 L=185m	R 2. 4. 27	R 2. 10. 30
鬼無里西京地区配水管布設替 工事	23,936,000	配水管HPPE φ 100 L=264m 配水管PP φ 50 L=174m	R 2. 6. 8	R 3. 1. 27
若松町ポンプ場送水ポンプ更 新工事	54,560,000	水中ブースターポンプ更新 一式	R 2. 6. 15	R 3. 3. 15
水道維持課管内故障通報装置 無線化工事	15,950,000	無線ルーター及びアンテナ設置 37台	R 2. 6. 22	R 2. 12. 15
夏目N-2ブロック内配水管布設 替工事	14,597,000	配水管DIP φ 75 L=141m	R 2. 7. 6	R 2. 12. 25
犀川S-8ブロック内配水管布設 替工事	18,180,000	配水管DIP φ 100 L=126m 配水管DIP φ 75 L=9m 配水管PP φ 50 L=312m	R 2. 7. 20	R 3. 5. 31 (竣工予定)
上野U-6ブロック内配水管布設 替工事	17,130,000	配水管DIP φ 150 L=325m	R 2. 7. 20	R 3. 7. 14 (竣工予定)
西尾張部地区配水管布設替工 事	10,923,000	配水管DIP φ 75 L=132m 配水管PP φ 50 L=1m	R 2. 8. 6	R 3. 3. 10
夏目N-15ブロック内配水管布 設替工事	21,970,000	配水管DIP φ 75 L=444m 配水管PP φ 50 L=62m	R 2. 8. 7	R 3. 6. 1 (竣工予定)
H30, R元犀川4号配水幹線布設 工事に伴う受託復旧費	32,285,720	舗装工 (AS) A=2,810m <sup>2</sup>	R 2. 8. 19	R 3. 3. 12
R元南長池地区（大豆島公園） 配水管布設替工事に伴う受託 復旧費	26,143,500	舗装工 (AS) A=1,860m <sup>2</sup>	R 2. 8. 19	R 3. 3. 12
夏目-蚊里田送水管布設檀田工 区工事	47,100,000	送水管DIP φ 500 L=342m	R 2. 8. 31	R 3. 5. 31 (竣工予定)

工 事 名	工 事 費 (円)	工 事 内 容	着 手 日	竣 工 日
大池南地区配水管布設工事	14,480,000	配水管HPPEφ100 L=344m 配水管HPPEφ75 L=211m 配水管PPφ50 L=498m	R 2. 8.31	R 3. 7.30 (竣工予定)
川合2号配水幹線布設替工事	62,513,000	配水管DIPφ400 L=141m 配水管DIPφ150 L=142m 配水管PPφ50 L=77m	R 2. 9. 7	R 3. 3. 1
徳間地区(KL-2・7)配水ブロック整備工事	49,005,000	流入ピット 2基 配水管DIPφ200 L=26m 配水管DIPφ150 L=31m	R 2. 9. 7	R 3. 3.29
夏目-蚊里田送水管布設稲田工区工事	39,460,000	送水管DIPφ500 L=189m 配水管DIPφ400 L=180m	R 2. 9. 7	R 3. 6.23 (竣工予定)
犀川S-11ブロック内配水管布設替工事	18,060,000	配水管DIPφ150 L=111m 配水管DIPφ100 L=24m 配水管DIPφ75 L=269m	R 2. 9. 7	R 3. 7.28 (竣工予定)
夏目N-9ブロック内(相ノ木通り)配水管布設替工事	23,820,000	配水管DIPφ150 L=372m	R 2. 9. 7	R 3. 9.27 (竣工予定)
飯綱-高原第1送水管布設工事	28,160,000	送水管DIPφ150 L=797m 配水管HPPEφ150 L=610m	R 2. 9. 7	R 3. 9.29 (竣工予定)
犀川4号配水幹線布設工事	59,000,000	配水管DIPφ500 L=49m 配水管DIPφ400 L=463m	R 2. 9.10	R 3. 6.30 (竣工予定)
富竹地区舗装復旧工事	12,111,000	舗装工(AS) A=1,770㎡	R 2. 9.14	R 3. 1. 6
鬼無里中田地区配水管布設工事	19,074,000	配水管HPPEφ100 L=441m	R 2. 9.14	R 3. 1.27
栃久保ポンプ室外送水ポンプ更新工事	18,700,000	陸上ポンプ65A 15kw 1台 水中ポンプ40A 5.5kw 3台	R 2. 9.18	R 3. 3.15
災害時重要施設 南堀地区配水管布設替工事	32,186,000	配水管DIPφ150 L=317m	R 2. 9.28	R 3. 3.16
犀川S-5ブロック内配水管布設替工事	12,840,000	配水管DIPφ100 L=31m 配水管DIPφ75 L=230m 配水管HPPEφ100 L=11m	R 2. 9.28	R 3. 6.28 (竣工予定)
東バイパス関連配水管布設工事	14,170,000	配水管DIPφ150 L=69m 配水管DIPφ100 L=143m 配水管HPPEφ100 L=121m	R 2.10.12	R 3. 6.15 (竣工予定)
鬼無里上平地区配水管布設工事	11,374,000	配水管HPPEφ75 L=267m 配水管DIPφ75 L=2m	R 2.10.19	R 3. 2.17
蚊里田低区2号配水池築造工事	104,350,000	配水池築造工(円筒形PC造) V=1,000m <sup>3</sup> ×1池 場内配管 一式	R 2.10.22	R 4. 3.16 (竣工予定)

工 事 名	工 事 費 (円)	工 事 内 容	着 手 日	竣 工 日
犀川S-2ブロック内配水管布設替工事	22,190,000	配水管DIP φ 100 L=325m 配水管PP φ 50 L=200m	R 2.10.26	R 3. 8.31 (竣工予定)
夏目1号配水幹線更生工事	113,080,000	管更生 φ 600 L=605m 配水管DIP φ 600 L=67m	R 2.11. 9	R 3. 6.30 (竣工予定)
大豆島地区(川合K-3ブロック)配水管布設替工事	23,130,000	配水管DIP φ 100 L=373m 配水管DIP φ 75 L=162m 配水管PP φ 50 L=496m	R 2.11. 9	R 3.10.29 (竣工予定)
夏目-蚊里田送水管布設上松工区工事	79,680,000	送水管DIP φ 500 L=568m 配水管DIP φ 500 L=81m	R 2.11.18	R 3. 5.31 (竣工予定)
新東寺尾配水池関連配水管布設工事	23,991,000	配水管DIP φ 150 L=6m 配水管DIP φ 100 L=332m	R 2.11.24	R 3. 3.16
居町電食防止装置更新工事	26,400,000	外部直流電源装置更新 1台 深埋通電電極装置設置 一式	R 2.12.14	R 3. 3.15
平柴台地区舗装復旧工事	10,470,000	舗装工(AS) A=4,030㎡	R 2.12.14	R 3. 6.30 (竣工予定)
新東寺尾配水池築造工事	27,530,000	配水池築造工(円筒形PC造) V=1,500㎡×2池 場内配管 一式	R 2.12.17	R 5. 3.16 (竣工予定)
夏目-往生地送水管舗装復旧工事	13,180,000	舗装工(AS) A=1,917㎡	R 3. 3. 1	R 3. 8.31 (竣工予定)

#### 災害復旧事業費

(税込み)

工 事 名	工 事 費 (円)	工 事 内 容	着 手 日	竣 工 日
国庫災 県道34号導水管本復旧工事	6,446,000	導水管DIP φ 100 L=162m 導水管HPPE φ 100 L=10m	R 2. 5.25	R 3. 2.26
国庫災 西沖浄水場電気設備復旧工事	43,780,000	既設高圧盤、低圧盤修繕 一式 非常用発電設備更新 一式	R 2. 6.15	R 3. 2.24
国庫災 西沖浄水場機械設備復旧工事	38,940,000	紫外線処理機械設備 一式 次亜注入機械設備 一式	R 2. 7.27	R 3. 2.24

#### (2) 保存工事の概況(300万円以上)

#### 原水費

(税込み)

工 事 名	工 事 費 (円)	工 事 内 容	着 手 日	竣 工 日
笹平-山内導水管仮設配管移設工事	3,443,000	導水管HPPE φ 100 L=310m	R 2.10.19	R 3. 2.22

浄水費

(税込み)

工 事 名	工 事 費 (円)	工 事 内 容	着 手 日	竣 工 日
戸隠浄水場膜ろ過設備保守点検委託	17,050,000	膜ろ過設備点検 一式 膜モジュール交換洗浄 一式 活性炭交換洗浄 一式	R 2. 6.10	R 3. 2.26
夏目ヶ原浄水場4号ろ過池流量調整弁外修繕工事	19,580,000	流量調整電動バタフライ弁 250A 1台 浄水電動バタフライ弁 250A 1台	R 2. 7.20	R 3. 3.16
犀川浄水場1号低区配水ポンプオーバーホール工事	9,900,000	配水ポンプオーバーホール 一式 電動機オーバーホール 一式	R 2. 7.27	R 3. 1.27
夏目3号送水ポンプ電動機修繕工事	5,280,000	電動機修繕 TIP-FCK11-EM 一式	R 2. 8.24	R 3. 1.27
犀川浄水場1号非常用発電機オーバーホール工事	18,150,000	12年目点検整備 一式 1号機 6.6kV 1,500kVA 1,800rpm	R 2. 9. 7	R 3. 2.24
夏目ヶ原浄水場遠方監視クライアントPC修繕工事	3,850,000	遠方監視クライアントPC修繕 一式	R 2. 9.28	R 3. 2.24
夏目ヶ原浄水場非常用発電機燃料制御ユニット修繕工事	8,910,000	非常用発電機燃料制御ユニット修繕 一式	R 2.10. 5	R 3. 3.16
犀川浄水場高圧受電設備保護継電器修繕工事	7,700,000	過電流継電器 24台 不足電圧継電器 3台	R 2.11. 5	R 3. 3. 8

配水及び給水費

(税込み)

工 事 名	工 事 費 (円)	工 事 内 容	着 手 日	竣 工 日
城山公園緊急貯水槽緊急遮断弁外撤去工事	9,471,000	送水管撤去DIPφ400 L=20m 緊急遮断弁室撤去 1基	R 2. 5. 7	R 2.12.21
旧平配水池解体工事	3,300,000	旧配水池解体工事 V=27m <sup>3</sup>	R 2. 5.28	R 2. 8.26
氷ノ田配水池外フェンス改修工事	4,620,000	フェンス設置 H=1.8m L=92m 両開き門扉設置 H=1.8m W=2.0m 1基 片開き門扉設置 H=1.8m W=1.0m 3基	R 2. 9.10	R 3. 2. 8

量水器管理費

(税込み)

工 事 名	工 事 費 (円)	工 事 内 容	着 手 日	竣 工 日
長野市水道維持管理業務委託(量水器取替業務)	55,765,050	量水器取替 φ13~150 10,336個	R 2. 4. 1	R 3. 3.31



## (3) 繰越事業の概況

## 浄水施設費

(税込み)

事業名	事業内容	予算計上額(円)	執行済額(円)	繰越額(円)	契約工期
夏目ヶ原浄水場 場内配管工事	送水管DIPφ600 L=62m	80,553,000	32,000,000	48,553,000	R 2. 10. 19 ～ R 3. 9. 30
飯綱浄水場ろ過 流量計更新工事	電磁流量計 150×7.5kw 1台	5,610,000	0	5,610,000	R 2. 10. 29 ～ R 3. 4. 27
夏目ヶ原浄水場 4号・5号配水 池系ケーブル更 新工事	仮設電気ケーブル 1,612m 本設電気ケーブル 483m ハンドホール設置工事 1か所	10,120,000	4,040,000	6,080,000	R 2. 12. 14 ～ R 3. 9. 30
往生地浄水場緊 急土質調査業務 委託	土質調査 一式	5,236,000	0	5,236,000	R 3. 1. 28 ～ R 3. 6. 30
夏目ヶ原浄水場 1系沈殿池排泥 弁更新工事	1系沈殿池(1-1)排泥 弁更新 一式	3,938,000	0	3,938,000	R 3. 3. 18 ～ R 3. 8. 30
犀川浄水場2号 配水ポンプVVVF 更新工事	2号配水ポンプVVVF更新 一式	9,900,000	0	9,900,000	R 3. 3. 18 ～ R 3. 8. 31
犀川浄水場低区 配水ポンプ流量 調節弁設置工事	バタフライ弁設置350A 2台	8,250,000	0	8,250,000	R 3. 3. 18 ～ R 3. 9. 30
小	計	123,607,000	36,040,000	87,567,000	7件

## 配水施設費

(税込み)

事業名	事業内容	予算計上額(円)	執行済額(円)	繰越額(円)	契約工期
犀川S-4ブロッ ク内配水管布設 替工事	配水管DIPφ150 L=8m 配水管DIPφ100 L=3,156m 配水管DIPφ75 L=190m	200,728,000	130,046,000	70,682,000	R元. 8. 9 ～ R 3. 6. 28
夏目-蚊里田送水 管檀田工区外推 進工詳細設計業 務委託	推進工詳細設計 L=130m	12,980,000	3,890,000	9,090,000	R 2. 6. 25 ～ R 3. 6. 15
犀川S-8ブロッ ク内配水管布設 替工事	配水管DIPφ100 L=126m 配水管DIPφ75 L=9m 配水管PPφ50 L=312m	48,059,000	18,180,000	29,879,000	R 2. 7. 20 ～ R 3. 5. 31
上野U-6ブロッ ク内配水管布設 替工事	配水管DIPφ150 L=325m	42,845,000	17,130,000	25,715,000	R 2. 7. 20 ～ R 3. 7. 14

事業名	事業内容	予算計上額(円)	執行済額(円)	繰越額(円)	契約工期
屋島地区(古牧20号雨水幹線)配水管移設工事	配水管DIPφ200 L=23m 配水管DIPφ100 L=85m	8,229,100	3,290,000	4,939,100	R 2. 8. 7 ～ R 3. 5. 19
吉田地区(鐘鑄2号雨水準幹線)配水管移設工事	配水管DIPφ100 L=44m 配水管DIPφ75 L=5m	4,985,200	0	4,985,200	R 2. 8. 7 ～ R 3. 5. 21
夏目N-15ブロック内配水管布設替工事	配水管DIPφ75 L=444m 配水管PPφ50 L=62m	54,956,000	21,970,000	32,986,000	R 2. 8. 7 ～ R 3. 6. 1
夏目-蚊里田送水管布設檀田工区工事	送水管DIPφ500 L=342m	85,481,000	47,100,000	38,381,000	R 2. 8. 31 ～ R 3. 5. 31
大池南地区配水管布設工事	配水管HPPEφ100 L=344m 配水管HPPEφ75 L=211m 配水管PPφ50 L=498m	40,788,000	14,480,000	26,308,000	R 2. 8. 31 ～ R 3. 7. 30
夏目-蚊里田送水管布設稲田工区工事	送水管DIPφ500 L=189m 配水管DIPφ400 L=180m	98,681,000	39,460,000	59,221,000	R 2. 9. 7 ～ R 3. 6. 23
犀川S-11ブロック内配水管布設替工事	配水管DIPφ150 L=111m 配水管DIPφ100 L=24m 配水管DIPφ75 L=269m	45,155,000	18,060,000	27,095,000	R 2. 9. 7 ～ R 3. 7. 28
夏目N-9ブロック内(相ノ木通り)配水管布設替工事	配水管DIPφ150 L=372m	59,554,000	23,820,000	35,734,000	R 2. 9. 7 ～ R 3. 9. 27
飯綱-高原第1送水管布設工事	送水管DIPφ150 L=797m 配水管HPPEφ150 L=610m	75,339,000	28,160,000	47,179,000	R 2. 9. 7 ～ R 3. 9. 29
犀川4号配水幹線布設工事	配水管DIPφ500 L=49m 配水管DIPφ400 L=463m	147,521,000	59,000,000	88,521,000	R 2. 9. 10 ～ R 3. 6. 30
犀川S-5ブロック内配水管布設替工事	配水管DIPφ100 L=31m 配水管DIPφ75 L=230m 配水管HPPEφ100 L=11m	32,120,000	12,840,000	19,280,000	R 2. 9. 28 ～ R 3. 6. 28
東バイパス関連配水管布設工事	配水管DIPφ150 L=69m 配水管DIPφ100 L=143m 配水管HPPEφ100 L=121m	36,553,000	14,170,000	22,383,000	R 2. 10. 12 ～ R 3. 6. 15
三輪九丁目地区配水管布設替工事	配水管DIPφ100 L=42m 配水管PPφ50 L=30m	9,185,000	3,600,000	5,585,000	R 2. 10. 15 ～ R 3. 7. 14

事業名	事業内容	予算計上額(円)	執行済額(円)	繰越額(円)	契約工期
台ヶ窪配水池次 垂注入設備外更 新工事	次垂注入ポンプ 1台 次垂貯水槽 1台 サンプリングポンプ 1台	8,910,000	0	8,910,000	R 2.10.22 ～ R 3. 5.31
蚊里田低区2号 配水池築造工事	配水池築造工(円筒形PC 造) V=1,000m <sup>3</sup> 1池 場内配管工 一式	234,784,000	104,350,000	130,434,000	R 2.10.22 ～ R 4. 3.16
犀川S-2ブロッ ク内配水管布設 替工事	配水管DIPφ100 L=325m 配水管PPφ50 L=200m	55,506,000	22,190,000	33,316,000	R 2.10.26 ～ R 3. 8.31
豊野町蟹沢地区 (二ツ石下水道 関連)配水管移 設工事	配水管HPPEφ100 L=116m 配水管DIPφ100 L=4m	5,203,000	0	5,203,000	R 2.11. 2 ～ R 3. 6.30
夏目1号配水幹 線更生工事	更生工φ600 L=605m 配水管DIPφ600 L=67m	282,700,000	113,080,000	169,620,000	R 2.11. 9 ～ R 3. 6.30
大豆島地区(川 合K-3ブロッ ク)配水管布設 替工事	配水管DIPφ100 L=373m 配水管DIPφ75 L=162m 配水管PPφ50 L=496m	57,827,000	23,130,000	34,697,000	R 2.11. 9 ～ R 3.10.29
夏目-蚊里田送水 管布設上松工区 工事	送水管DIPφ500 L=568m 配水管DIPφ500 L=81m	199,331,000	79,680,000	119,651,000	R 2.11.18 ～ R 3. 5.31
吉田地区(犀川 S-8ブロック) 配水管布設替工 事	配水管DIPφ75 L=185m 配水管PPφ50 L=18m	19,613,000	7,300,000	12,313,000	R 2.11.30 ～ R 3. 6.30
松代豊栄地区 (関屋大橋)配 水管布設替工事	配水管DIPφ100 L=8m 配水管DIPφ75 L=14m 配水管SUSφ100 L=15m	17,325,000	6,930,000	10,395,000	R 2.12. 7 ～ R 3. 6.28
鬼無里山大地区 配水管布設替工 事	配水管HPPEφ100 L=538m	24,739,000	9,100,000	15,639,000	R 2.12. 7 ～ R 3. 7.28
平柴台地区舗装 復旧工事	舗装工(AS) A=4,030m <sup>2</sup>	26,180,000	10,470,000	15,710,000	R 2.12.14 ～ R 3. 6.30
新東寺尾配水池 築造工事	配水池築造工(円筒形PC 造) V=1,500m <sup>3</sup> 2池 場内配管工 一式	61,963,000	27,530,000	34,433,000	R 2.12.17 ～ R 5. 3.16
三輪三丁目地区 配水管布設替工 事	配水管DIPφ75 L=91m	9,141,000	3,600,000	5,541,000	R 2.12.24 ～ R 3. 5.31

事業名	事業内容	予算計上額(円)	執行済額(円)	繰越額(円)	契約工期
犀川S-1ブロック内舗装復旧工事	舗装工 (AS) A=470m <sup>2</sup>	3,388,000	0	3,388,000	R 3. 1. 14 ～ R 3. 5. 31
若穂保科地区 (高岡川災害関連) 配水管移設工事	配水管DIP φ 75 L=44m	2,189,000	0	2,189,000	R 3. 1. 18 ～ R 3. 5. 24
松代東条地区 (下水道関連) 送水管移設工事	送水管DIP φ 200 L=21m	2,153,800	0	2,153,800	R 3. 2. 4 ～ R 4. 1. 28
松代柴地区(寺尾3号雨水幹線) 配水管移設工事	配水管DIP φ 100 L=16m 配水管DIP φ 75 L=4m	3,916,000	0	3,916,000	R 3. 2. 22 ～ R 3. 7. 28
大岡宮平地区配水管布設工事	配水管DIP φ 100 L=141m	4,785,000	0	4,785,000	R 3. 2. 22 ～ R 3. 8. 25
夏目-往生地送水管舗装復旧工事	舗装工 (AS) A=1,917m <sup>2</sup>	33,187,000	13,180,000	20,007,000	R 3. 3. 1 ～ R 3. 8. 31
夏目1号配水幹線更生工事のガス施設移設補償	ガス施設移設補償 一式	4,234,000	0	4,234,000	R 3. 3. 12 ～ R 3. 6. 30
夏目N-15ブロック内配水管布設替工事のガス施設移設補償	ガス施設移設補償 一式	239,000	0	239,000	R 3. 3. 15 ～ R 3. 5. 31
松代柴地区(寺尾4号雨水準幹線) 配水管移設その2工事	配水管DIP φ 75 L=77m	5,940,000	0	5,940,000	R 3. 3. 15 ～ R 3. 8. 30
大倉ポンプ場ポンプ設備設置工事	送水ポンプ設置 2台 ポンプ制御盤 1面 仮設ポンプ設備 1台	25,344,000	10,100,000	15,244,000	R 3. 3. 15 ～ R 3. 11. 30
大倉ポンプ場関連配水管布設工事	配水管DIP φ 100 L=22m 配水管DIP φ 75 L=9m	7,139,000	0	7,139,000	R 3. 3. 18 ～ R 3. 9. 30
小	計	2,098,896,100	885,836,000	1,213,060,100	41件
合	計	2,222,503,100	921,876,000	1,300,627,100	48件

(注) 主な記号の内容は、次のとおり

- DIP : ダクタイル鋳鉄管  
PP : ポリエチレン管  
HPPE : 配水用ポリエチレン管  
PC造 : プレキャスト構造  
RC造 : 鉄筋コンクリート構造  
SUS : ステンレス

### 3 業 務

#### (1) 業務量

##### ア 給水の状況

区 分	令和2年度	令和元年度	前年度との比較	
			増 減	伸び率
年度末給水件数(件)	136,026	134,918	1,108	0.8%
年度末給水人口(人)	267,895	269,358	△ 1,463	△ 0.5%
年間給水量(m <sup>3</sup> )	33,258,878	33,197,329	61,549	0.2%
年間有収水量(m <sup>3</sup> )	28,542,826	28,426,381	116,445	0.4%
年間一日平均給水量(m <sup>3</sup> )	91,120	90,703	417	0.5%
年間一日最大給水量(m <sup>3</sup> )	99,367	99,244	123	0.1%
年間一日平均有収水量(m <sup>3</sup> )	78,200	77,668	532	0.7%
有収率(%)	85.8	85.6	0.2	—

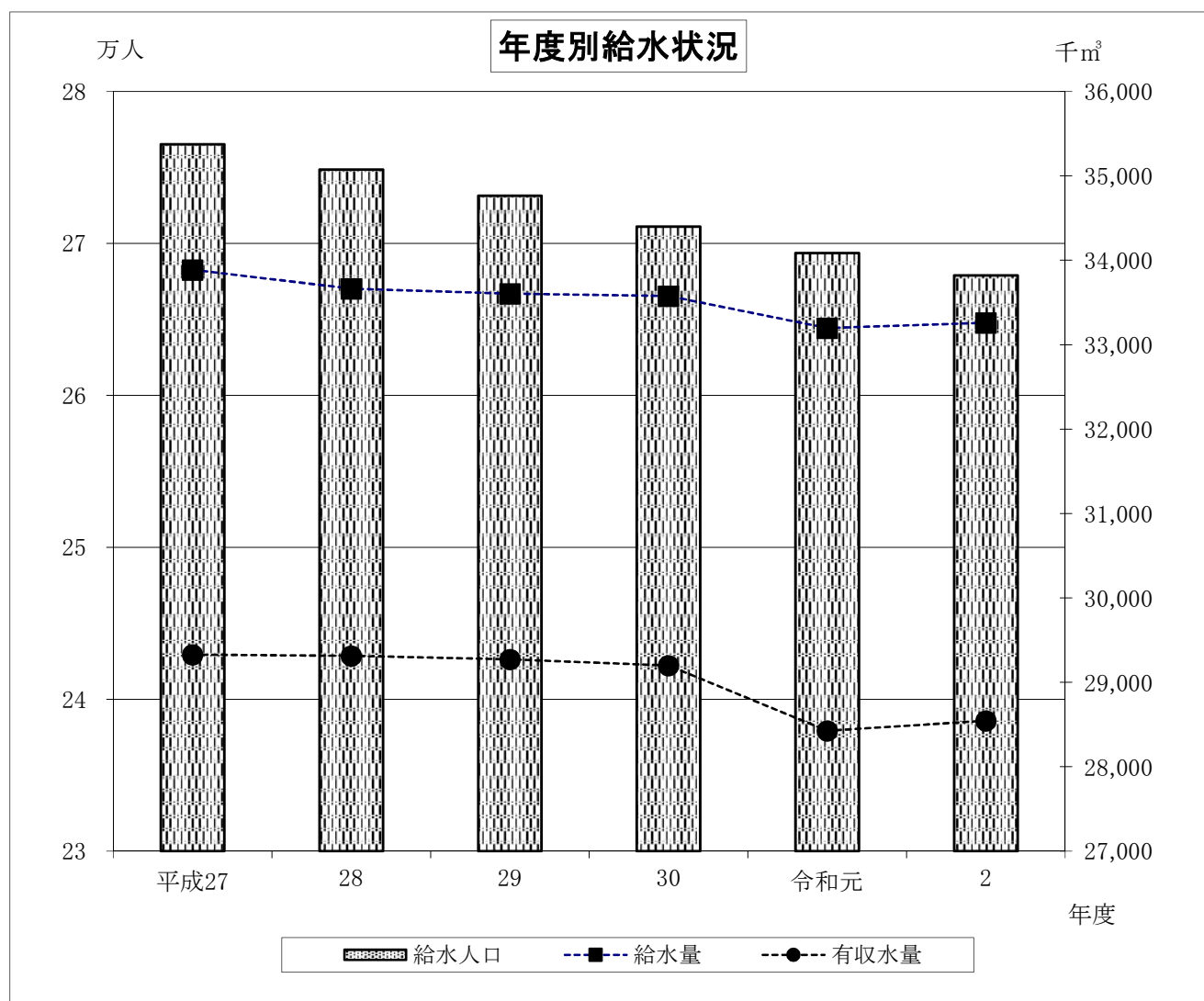

イ 用途別給水の状況

(ア) 年度末給水件数

区 分	令和2年度		令和元年度		前年度との比較	
	件 数	構成比率	件 数	構成比率	増 減	伸び率
	件	%	件	%	件	%
一般家事用	125,443	92.2	124,321	92.2	1,122	0.9
業務用	10,294	7.6	10,304	7.6	△ 10	△ 0.1
公衆浴場用	10	0.0	10	0.0	0	0.0
別荘用	279	0.2	283	0.2	△ 4	△ 1.4
合 計	136,026	100.0	134,918	100.0	1,108	0.8

(イ) 有収水量

区 分	令和2年度		令和元年度		前年度との比較	
	水 量	構成比率	水 量	構成比率	増 減	伸び率
	m <sup>3</sup>	%	m <sup>3</sup>	%	m <sup>3</sup>	%
一般家事用	21,494,008	75.3	20,724,415	72.9	769,593	3.7
業務用	7,000,320	24.5	7,656,662	26.9	△ 656,342	△ 8.6
公衆浴場用	20,599	0.1	21,216	0.1	△ 617	△ 2.9
別荘用	27,899	0.1	24,088	0.1	3,811	15.8
合 計	28,542,826	100.0	28,426,381	100.0	116,445	0.4

(ウ) 水道料金の状況

(税抜き)

区 分	令和2年度		令和元年度		前年度との比較	
	料 金	構成比率	料 金	構成比率	増 減	伸び率
	円	%	円	%	円	%
一般家事用	4,220,982,571	70.3	4,106,027,287	68.0	114,955,284	2.8
業務用	1,764,285,006	29.4	1,917,537,772	31.7	△ 153,252,766	△ 8.0
公衆浴場用	1,177,379	0.0	1,203,828	0.0	△ 26,449	△ 2.2
別荘用	16,394,198	0.3	15,258,365	0.3	1,135,833	7.4
合 計	6,002,839,154	100.0	6,040,027,252	100.0	△ 37,188,098	△ 0.6

## (2) 収益構成

(税抜き)

区 分	令和2年度		令和元年度		前年度との比較	
	金 額	構成比率	金 額	構成比率	増 減	伸び率
	円	%	円	%	円	%
営業収益	6,058,532,882	87.4	6,077,124,558	85.9	△ 18,591,676	△ 0.3
給水収益	6,002,839,154	86.6	6,040,027,252	85.4	△ 37,188,098	△ 0.6
その他営業収益	55,693,728	0.8	37,097,306	0.5	18,596,422	50.1
営業外収益	874,042,752	12.6	912,140,931	12.9	△ 38,098,179	△ 4.2
受取利息及び配当金	17,874,749	0.3	13,678,423	0.2	4,196,326	30.7
他会計負担金	264,201,000	3.8	274,014,000	3.9	△ 9,813,000	△ 3.6
加入金	79,862,764	1.1	87,283,706	1.2	△ 7,420,942	△ 8.5
長期前受金戻入	501,399,533	7.2	515,170,107	7.3	△ 13,770,574	△ 2.7
雑収益	10,704,706	0.2	21,994,695	0.3	△ 11,289,989	△ 51.3
特別利益	2,448,304	0.0	85,480,498	1.2	△ 83,032,194	△ 97.1
固定資産売却益	2,448,304	0.0	0	0.0	2,448,304	皆増
その他特別利益	0	0.0	85,480,498	1.2	△ 85,480,498	皆減
合 計	6,935,023,938	100.0	7,074,745,987	100.0	△ 139,722,049	△ 2.0

## (3) 費用構成

(税抜き)

区 分	令和2年度		令和元年度		前年度との比較	
	金 額	構成比率	金 額	構成比率	増 減	伸び率
	円	%	円	%	円	%
営業費用	5,048,210,182	91.5	5,227,287,266	89.8	△ 179,077,084	△ 3.4
原水費	216,813,389	3.9	228,607,995	3.9	△ 11,794,606	△ 5.2
浄水費	756,704,129	13.7	780,399,402	13.4	△ 23,695,273	△ 3.0
配水及び給水費	738,010,769	13.4	765,476,564	13.2	△ 27,465,795	△ 3.6
量水器管理費	87,132,881	1.6	180,604,490	3.1	△ 93,471,609	△ 51.8
業務費	182,049,651	3.3	174,766,752	3.0	7,282,899	4.2
総係費	180,922,294	3.3	206,726,945	3.6	△ 25,804,651	△ 12.5
減価償却費	2,796,151,374	50.7	2,836,471,845	48.7	△ 40,320,471	△ 1.4
資産減耗費	90,425,695	1.6	54,233,273	0.9	36,192,422	66.7
営業外費用	469,082,425	8.5	505,010,591	8.7	△ 35,928,166	△ 7.1
支払利息及び 企業債取扱諸費	452,154,380	8.2	485,544,618	8.4	△ 33,390,238	△ 6.9
雑支出	16,928,045	0.3	19,465,973	0.3	△ 2,537,928	△ 13.0
特別損失	0	0.0	88,679,061	1.5	△ 88,679,061	皆減
その他特別損失	0	0.0	59,366,484	1.0	△ 59,366,484	皆減
災害復旧費	0	0.0	29,312,577	0.5	△ 29,312,577	皆減
合 計	5,517,292,607	100.0	5,820,976,918	100.0	△ 303,684,311	△ 5.2

## (4) 性質別費用構成

(税抜き)

区 分	令和2年度		令和元年度		前年度との比較	
	金 額	構成比率	金 額	構成比率	増 減	伸び率
職員給与費	721,784,500	13.1	731,855,918	12.6	△ 10,071,418	△ 1.4
給料	348,419,683	6.3	329,825,112	5.7	18,594,571	5.6
手当等	164,392,062	3.0	172,669,288	3.0	△ 8,277,226	△ 4.8
賞与引当金繰入額	48,508,793	0.9	46,900,024	0.8	1,608,769	3.4
賃金	0	0.0	19,522,808	0.3	△ 19,522,808	皆減
退職給付費	44,455,767	0.8	47,287,197	0.8	△ 2,831,430	△ 6.0
法定福利費	106,483,841	1.9	106,527,839	1.8	△ 43,998	0.0
法定福利費引当金繰入額	9,524,354	0.2	9,123,650	0.2	400,704	4.4
備用品費	14,456,305	0.3	14,399,132	0.2	57,173	0.4
通信運搬費	14,369,470	0.2	15,073,789	0.3	△ 704,319	△ 4.7
委託料	682,798,434	12.4	719,324,260	12.4	△ 36,525,826	△ 5.1
手数料	4,141,665	0.1	4,288,711	0.1	△ 147,046	△ 3.4
賃借料	42,855,436	0.8	43,111,012	0.7	△ 255,576	△ 0.6
修繕費	139,283,677	2.5	219,444,950	3.8	△ 80,161,273	△ 36.5
工事請負費	102,898,500	1.9	158,313,171	2.7	△ 55,414,671	△ 35.0
動力費	250,851,913	4.5	281,022,808	4.8	△ 30,170,895	△ 10.7
薬品費	39,661,524	0.7	38,965,626	0.7	695,898	1.8
材料費	4,454,308	0.1	4,192,276	0.1	262,032	6.3
負担金	105,210,222	1.9	88,169,555	1.5	17,040,667	19.3
貸倒引当金繰入額	6,376,000	0.1	8,750,000	0.2	△ 2,374,000	△ 27.1
減価償却費	2,796,151,374	50.7	2,836,471,845	48.7	△ 40,320,471	△ 1.4
固定資産除却費	90,328,663	1.6	54,233,273	0.9	36,095,390	66.6
たな卸資産減耗費	97,032	0.0	0	0.0	97,032	皆増
企業債利息	452,154,380	8.2	485,544,618	8.3	△ 33,390,238	△ 6.9
固定資産除却損失	0	0.0	53,531,171	0.9	△ 53,531,171	皆減
その他物件費	49,419,204	0.9	64,284,803	1.1	△ 14,865,599	△ 23.1
合 計	5,517,292,607	100.0	5,820,976,918	100.0	△ 303,684,311	△ 5.2



## 4 会計

### (1) 重要契約の要旨

#### ア 工事請負契約 (1億5,000万円以上)

(税込み)

工 事 名	契約年月日	竣工年月日	契約金額(円)	契約の相手方
蚊里田低区2号配水池築造工事	R 2. 10. 22	R 4. 3. 16 (竣工予定)	423,500,000	安部・守谷特定建設共同企業体
夏目1号配水幹線更生工事	R 2. 11. 9	R 3. 6. 30 (竣工予定)	282,700,000	株式会社日拓
夏目-蚊里田送水管布設上松工区工事	R 2. 11. 18	R 3. 5. 31 (竣工予定)	199,331,000	株式会社マルオン商会
新東寺尾配水池築造工事	R 2. 12. 17	R 5. 3. 16 (竣工予定)	583,000,000	安部・守谷特定建設共同企業体

#### イ その他の契約 (1億5,000万円以上)

(税込み)

事 業 名	契約年月日	完了年月日	契約金額(円)	契約の相手方
犀川・夏目ヶ原浄水場等運転管理業務委託	R 3. 1. 28	R 6. 3. 31	644,006,000	株式会社ウォーターエージェンシー長野営業所

### (2) 企業債の概況

借 入 先	前年度末 未償還高	当年度発行額	当年度償還額	当年度末 未償還高
	円	円	円	円
財務省理財局	8,008,523,921	36,400,000	761,065,736	7,283,858,185
地方公共団体金融機構	22,282,580,954	1,739,100,000	820,761,807	23,200,919,147
長野信用金庫	168,630,504	0	117,028,583	51,601,921
長野県信用組合	9,831,976	0	9,831,976	0
ながの農業協同組合	31,083,671	0	7,272,059	23,811,612
合 計	30,500,651,026	1,775,500,000	1,715,960,161	30,560,190,865

### (3) 資本的支出の財源調

(税込み)

区 分	決算額	財 源			損益勘定 留保資金等
		特 定 財 源			
		企業債	国庫補助金	その他	
	円	円	円	円	円
建設改良費	4,498,157,205	1,775,500,000	110,199,000	320,268,425	2,292,189,780
企業債償還金	1,715,960,161	0	0	174,519,000	1,541,441,161
合 計	6,214,117,366	1,775,500,000	110,199,000	494,787,425	3,833,630,941

(4) 損益勘定留保資金

年 度	前年度繰越額	損益勘定留保資金	資本勘定不足額の充当額		年度末残高
			当年度分損益勘定留保資金	過年度分損益勘定留保資金	
	円	円	円	円	円
令和元年度	7,807,209,329	2,430,697,330	0	1,709,406,693	8,528,499,966
令和2年度	8,528,499,966	2,388,043,681	0	2,509,195,142	8,407,348,505

(5) 消費税及び地方消費税資本的収支調整額

年 度	前年度繰越額	消費税及び地方消費税資本的収支調整額	資本勘定不足額の充当額		年度末残高
			当年度分消費税及び地方消費税資本的収支調整額	過年度分消費税及び地方消費税資本的収支調整額	
	円	円	円	円	円
令和元年度	0	233,480,342	233,480,342	0	0
令和2年度	0	387,666,730	387,666,730	0	0

(6) 補助金等（不課税収入）の使途

ア 収益的収入

工事負担金18,308,080円については、工事請負費に18,308,080円（特定収入）を充当しました。

一般会計負担金264,201,000円については、委託料に1,438,250円（特定収入）を、企業債利息、減価償却費及び人件費に262,762,750円（特定収入以外）を充当しました。

雑収益928,822円については、管路修繕等に719,572円（特定収入）を、人件費等に209,250円（特定収入以外）を充当しました。

その他雑収益6,724,970円については、物件費に6,673,330円（特定収入）を、人件費等に51,640円（特定収入以外）を充当しました。

イ 資本的収入

国庫補助金110,199,000円については、工事請負費に110,199,000円（特定収入）を充当しました。

工事負担金84,063,440円については、工事請負費に84,063,440円（特定収入）を充当しました。

令和 2 年度 （自 令和 2 年 4 月 1 日）  
（至 令和 3 年 3 月 31 日）

## 水道事業会計

# 決算報告書

## 令和2年度長野市

### (1) 収益的収入及び支出

#### 収 入

区 分	予 算 額		
	当 初 予 算 額	補 正 予 算 額	地方公営企業法第24条第3項の規定による支出額に係る財源充当額
	円	円	円
第1款 水道事業収益	7,336,200,000	1,500,000	0
第1項 営業収益	6,447,116,000	0	0
第2項 営業外収益	884,648,000	1,500,000	0
第3項 特別利益	4,436,000	0	0

(注1) 営業収益の決算額は、損益計算書の決算額6,058,532,882円に仮受消費税及び地方消費税

(注2) 営業外収益の決算額は、損益計算書の決算額874,042,752円に仮受消費税及び地方消費税

#### 支 出

区 分	予 算				
	当 初 予 算 額	補 正 予 算 額	予 備 費 支 出 額	流 用 増 減 額	地方公営企業法第24条第3項の規定による支出額
	円	円	円	円	円
第1款 水道事業費用	6,242,900,000	1,500,000	0	0	0
第1項 営業費用	5,555,939,000	1,500,000	0	0	0
第2項 営業外費用	653,584,000	0	0	0	0
第3項 特別損失	33,377,000	0	0	0	0

(注1) 営業費用の決算額は、損益計算書の決算額5,048,210,182円に仮払消費税及び地方消費税

(注2) 営業外費用の決算額は、損益計算書の決算額469,082,425円に仮払消費税及び地方消費税売上に係る消費税1,052,552円を除いた額である。

# 水道事業決算報告書

(税込み)

合 計	決 算 額	予 算 額 に 比 べ 決 算 額 の 増 減	備 考
円	円	円	
7,337,700,000	7,544,155,201	206,455,201	
6,447,116,000	6,659,888,542	212,772,542	(注1)
886,148,000	881,818,355	△ 4,329,645	(注2)
4,436,000	2,448,304	△ 1,987,696	

601,355,660円を加えた額である。

8,263,266円を加え、不納欠損に係る消費税及び地方消費税487,663円を除いた額である。

(税込み)

額			決 算 額	地方公営 企業法第 26条第2 項の規定 による繰 越額	不 用 額	備 考
小 計	地方公営企 業法第26条 第2項の規 定による繰 越額	合 計				
円	円	円	円	円	円	
6,244,400,000	0	6,244,400,000	5,736,407,143	0	507,992,857	
5,557,439,000	0	5,557,439,000	5,186,567,716	0	370,871,284	(注1)
653,584,000	0	653,584,000	549,839,427	0	103,744,573	(注2)
33,377,000	0	33,377,000	0	0	33,377,000	

138,357,534円を加えた額である。

757,421円並びに消費税及び地方消費税85,410,800円を加え、納税上生じる雑支出4,358,667円及び非課税

(2) 資本的収入及び支出

収 入

区 分	予 算 額			
	当初予算額	補正予算額	小 計	地方公営企業法第26条の規定による繰越額に係る財源充当額
	円	円	円	円
第1款 資本的収入	2,887,000,000	0	2,887,000,000	712,835,000
第1項 企業債	2,238,800,000	0	2,238,800,000	656,400,000
第2項 国庫補助金	132,610,000	0	132,610,000	56,435,000
第3項 工事負担金	151,402,000	0	151,402,000	0
第4項 受託建設収入	825,000	0	825,000	0
第5項 出 資 金	363,362,000	0	363,362,000	0
第6項 固定資産売却代金	1,000	0	1,000	0

支 出

区 分	予 算 額				
	当初予算額	補正予算額	流用増減額	小 計	地方公営企業法第26条の規定による繰越額
	円	円	円	円	円
第1款 資本的支出	6,691,400,000	0	0	6,691,400,000	1,436,934,100
第1項 建設改良費	4,975,416,000	0	0	4,975,416,000	1,436,934,100
第2項 企業債償還金	1,715,984,000	0	0	1,715,984,000	0

(注) 決算額のうち、仮払消費税及び地方消費税は393,663,838円である。

資本的収入額が資本的支出額に不足する額3,833,630,941円 (2,380,486,425円－6,214,117,366円) は地方消費税資本的収支調整額387,666,730円で補填した。

(税込み)

継続費通次繰越額に係る財源充当額	合 計	決 算 額	予 算 額 に 比 べ 決 算 額 の 増 減	備 考
0	3,599,835,000	2,380,486,425	△ 1,219,348,575	(うち、仮受消費税及び地方消費税 2,940,000円) (うち、仮受消費税及び地方消費税 93,931円)
0	2,895,200,000	1,775,500,000	△ 1,119,700,000	
0	189,045,000	110,199,000	△ 78,846,000	
0	151,402,000	116,403,440	△ 34,998,560	
0	825,000	1,033,289	208,289	
0	363,362,000	377,299,000	13,937,000	
0	1,000	51,696	50,696	

(税込み)

継続費通次繰越額	合 計	決 算 額	翌 年 度 繰 越 額			不 用 額	備 考
			地 方 公 営 企 業 法 第 26 条 の 規 定 に よ る 繰 越 額	継 続 費 通 次 繰 越 額	合 計		
円	円	円	円	円	円	円	
0	8,128,334,100	6,214,117,366	1,300,627,100	0	1,300,627,100	613,589,634	(注)
0	6,412,350,100	4,498,157,205	1,300,627,100	0	1,300,627,100	613,565,795	
0	1,715,984,000	1,715,960,161	0	0	0	23,839	

減債積立金936,769,069円、過年度分損益勘定留保資金2,509,195,142円並びに当年度分消費税及び





# 令和2年度長野市水道事業損益計算書

(令和2年4月1日から令和3年3月31日まで)

(単位 円)

<b>1 営業収益</b>			
(1) 給水収益	6,002,839,154		
(2) その他営業収益	55,693,728	6,058,532,882	
<b>2 営業費用</b>			
(1) 原水費	216,813,389		
(2) 浄水費	756,704,129		
(3) 配水及び給水費	738,010,769		
(4) 量水器管理費	87,132,881		
(5) 業務費	182,049,651		
(6) 総係費	180,922,294		
(7) 減価償却費	2,796,151,374		
(8) 資産減耗費	90,425,695	5,048,210,182	
<b>営業利益</b>			1,010,322,700
<b>3 営業外収益</b>			
(1) 受取利息及び配当金	17,874,749		
(2) 他会計負担金	264,201,000		
(3) 加入金	79,862,764		
(4) 長期前受金戻入	501,399,533		
(5) 雑収益	10,704,706	874,042,752	
<b>4 営業外費用</b>			
(1) 支払利息及び企業債取扱諸費	452,154,380		
(2) 雑支出	16,928,045	469,082,425	404,960,327
<b>経常利益</b>			1,415,283,027
<b>5 特別利益</b>			
(1) 固定資産売却益	2,448,304	2,448,304	2,448,304
<b>当年度純利益</b>			1,417,731,331
<b>前年度繰越利益剰余金</b>			0
<b>その他未処分利益剰余金変動額</b>			936,769,069
<b>当年度未処分利益剰余金</b>			2,354,500,400

## 令和2年度長野市水道

(令和2年4月1日から)

区 分	資 本 金	剰		
		資 本 剰 余 金		
		受贈財産評価額	建設改良補助金	資本剰余金合計
前年度末残高	31,345,873,955	7,844,092	56,376,850	64,220,942
前年度処分額	1,023,782,637	0	0	0
議会の議決による処分額	1,023,782,637	0	0	0
減債積立金の積立て	0	0	0	0
建設改良積立金の積立て	0	0	0	0
資本金への組入れ	1,023,782,637	0	0	0
処分後残高	32,369,656,592	7,844,092	56,376,850	64,220,942
当年度変動額	377,299,000	0	0	0
出資金の受入れ	377,299,000	0	0	0
出資金の返還	0	0	0	0
財産の受贈	0	0	0	0
減債積立金の取崩し	0	0	0	0
当年度純利益	0	0	0	0
当年度末残高	32,746,955,592	7,844,092	56,376,850	64,220,942

### 令和2年度長野市水道事業剰余金処分計算書(案)

区 分	資 本 金	資 本 剰 余 金	利 益	
			減 債 積 立 金	建 設 改 良 積 立 金
当年度末残高	32,746,955,592	64,220,942	0	2,135,000,000
議会の議決による処分額	936,769,069	0	1,094,731,331	323,000,000
減債積立金の積立て	0	0	1,094,731,331	0
建設改良積立金の積立て	0	0	0	323,000,000
資本金への組入れ	936,769,069	0	0	0
処分後残高	33,683,724,661	64,220,942	1,094,731,331	2,458,000,000

# 事業剰余金計算書

令和3年3月31日まで)

(単位 円)

余 金				資 本 合 計
利 益 剰 余 金				
減 債 積 立 金	建 設 改 良 積 立 金	未 利 益 処 分 剰 余 金	利 益 剰 余 金 合 計	
0	1,818,000,000	2,277,551,706	4,095,551,706	35,505,646,603
936,769,069	317,000,000	△ 2,277,551,706	△ 1,023,782,637	0
936,769,069	317,000,000	△ 2,277,551,706	△ 1,023,782,637	0
936,769,069	0	△ 936,769,069	0	0
0	317,000,000	△ 317,000,000	0	0
0	0	△ 1,023,782,637	△ 1,023,782,637	0
936,769,069	2,135,000,000	(繰越利益剰余金) 0	3,071,769,069	35,505,646,603
△ 936,769,069	0	2,354,500,400	1,417,731,331	1,795,030,331
0	0	0	0	377,299,000
0	0	0	0	0
0	0	0	0	0
△ 936,769,069	0	936,769,069	0	0
0	0	1,417,731,331	1,417,731,331	1,417,731,331
0	2,135,000,000	(当年度未処分利益 剰余金) 2,354,500,400	4,489,500,400	37,300,676,934

(単位 円)

剰 余 金	
未処分利益剰余金	
当 年 度 純 利 益	そ の 他 未 処 分 利 益 剰 余 金 変 動 額
1,417,731,331	936,769,069
△ 1,417,731,331	△ 936,769,069
△ 1,094,731,331	0
△ 323,000,000	0
0	△ 936,769,069
(繰越利益剰余金)	(繰越利益剰余金)
0	0

# 令和2年度長野市水道事業貸借対照表

(令和3年3月31日)

(単位 円)

## 資 産 の 部

### 1 固定資産

#### (1) 有形固定資産

イ 土地		2,300,371,868	
ロ 立木		1,840,665	
ハ 建物	2,384,830,019		
減価償却累計額	△ 1,018,493,164	1,366,336,855	
ニ 構築物	99,969,624,575		
減価償却累計額	△ 47,922,859,111	52,046,765,464	
ホ 機械及び装置	17,634,130,553		
減価償却累計額	△ 11,256,638,617	6,377,491,936	
ヘ 車両運搬具	145,479,977		
減価償却累計額	△ 98,619,652	46,860,325	
ト 工具器具及び備品	305,761,832		
減価償却累計額	△ 248,754,060	57,007,772	
チ 建設仮勘定		3,609,445,101	
有形固定資産合計			65,806,119,986
(2) 無形固定資産			
イ 施設利用権		1,141,152,443	
無形固定資産合計			1,141,152,443
固定資産合計			66,947,272,429

### 2 流動資産

(1) 現金預金		14,179,562,448	
(2) 未収金	672,919,805		
貸倒引当金	△ 28,164,697	644,755,108	
(3) 貯蔵品		33,607,389	
(4) 仮払金		264,080	
(5) その他流動資産		35,929,978	
流動資産合計			14,894,119,003
資産合計			81,841,391,432

## 負債の部

### 3 固定負債

#### (1) 企業債

イ 建設改良費等の財源に 充てるための企業債	28,851,853,053	
企業債合計		28,851,853,053

#### (2) 引当金

イ 退職給付引当金	620,952,003	
ロ 修繕引当金	1,388,004,535	
引当金合計		2,008,956,538

**固定負債合計** **30,860,809,591**

### 4 流動負債

#### (1) 企業債

イ 建設改良費等の財源に 充てるための企業債	1,708,337,812	
企業債合計		1,708,337,812

#### (2) 未払金

815,699,241

#### (3) 預り金

15,420,263

#### (4) 引当金

イ 賞与引当金	62,925,359	
ロ 法定福利費引当金	12,346,217	
引当金合計		75,271,576

**流動負債合計** **2,614,728,892**

### 5 繰延収益

#### (1) 長期前受金

イ 受贈財産評価額	2,127,428,164	
収益化累計額	△ 1,183,269,337	944,158,827
ロ 建設改良補助金	4,359,584,659	
収益化累計額	△ 2,262,705,904	2,096,878,755
ハ 工事負担金	16,782,941,151	
収益化累計額	△ 9,017,412,180	7,765,528,971
ニ 他会計負担金	4,284,576	
収益化累計額	△ 3,729,053	555,523
ホ その他資本剰余金	521,584	
収益化累計額	△ 414,166	107,418
ヘ 建設仮勘定		257,946,521

**繰延収益合計** **11,065,176,015**

**負債合計** **44,540,714,498**

## 資 本 の 部

### 6 資本金

(1) 自己資本金	32,746,955,592	
資本金合計	<u>32,746,955,592</u>	32,746,955,592

### 7 剰余金

(1) 資本剰余金		
イ 受贈財産評価額	7,844,092	
ロ 建設改良補助金	56,376,850	
資本剰余金合計	<u>64,220,942</u>	64,220,942
(2) 利益剰余金		
イ 建設改良積立金	2,135,000,000	
ロ 当年度未処分利益剰余金	2,354,500,400	
利益剰余金合計	<u>4,489,500,400</u>	4,489,500,400
剰余金合計		<u>4,553,721,342</u>
資本合計		<u>37,300,676,934</u>
負債資本合計		<u><u>81,841,391,432</u></u>

# 附 属 明 细 书

# 1 令和2年度長野市水道事業キャッシュ・フロー計算書

(令和2年4月1日から令和3年3月31日まで)

## (1) 業務活動によるキャッシュ・フロー

当年度純利益	1,417,731,331
減価償却費	2,796,151,374
退職給付引当金の減少額	△ 15,657,526
賞与引当金の増加額	1,608,769
法定福利費引当金の増加額	400,704
貸倒引当金の減少額	△ 1,074,028
長期前受金戻入額	△ 501,399,533
受取利息及び配当金	△ 17,874,749
支払利息	452,154,380
固定資産売却益	△ 2,448,304
固定資産除却損	126,258,641
未収金の増加額	△ 23,728,809
未払金の減少額	△ 73,436,699
たな卸資産の減少額	2,865,422
その他流動資産の増加額	△ 35,991,305
その他流動負債の増加額	3,010,195
<b>小計</b>	<b>4,128,569,863</b>
利息及び配当金の受取額	17,874,749
利息の支払額	△ 452,154,380
<b>業務活動によるキャッシュ・フロー</b>	<b>3,694,290,232</b>

## (2) 投資活動によるキャッシュ・フロー

有形固定資産の取得による支出	△ 4,292,510,912
有形固定資産の売却による収入	2,500,000
国庫補助金等による収入	52,629,000
工事負担金による収入	115,935,238
<b>投資活動によるキャッシュ・フロー</b>	<b>△ 4,121,446,674</b>

## (3) 財務活動によるキャッシュ・フロー

建設改良費等の財源に充てるための企業債による収入	1,775,500,000
建設改良費等の財源に充てるための企業債の償還による支出	△ 1,715,960,161
出資金による収入	377,299,000
<b>財務活動によるキャッシュ・フロー</b>	<b>436,838,839</b>
<b>資金増加額</b>	<b>9,682,397</b>
<b>資金期首残高</b>	<b>14,169,880,051</b>
<b>資金期末残高</b>	<b>14,179,562,448</b>



## 2 水道事業収益費用明細書

### (1) 収益の部

(税抜き)

款	項	目	節	金額	備考	
水道事業収益	営業収益	給水収益		円		
				6,935,023,938		
		その他営業収益	水道料金	6,058,532,882		
			手数料	6,002,839,154		
	営業外収益	受取利息及び 配当金	工事負担金	55,693,728		
			雑収益	25,738,900		
		他会計負担金	雑収益	28,865,353		
			加入金	1,089,475		
		加入金	預金利息	874,042,752		
			加入金	17,874,749		
		長期前受金戻入	一般会計負担金	17,874,749		
			長期前受金戻入	264,201,000		
		特別利益	雑収益	加入金	79,862,764	
				加入金	79,862,764	
	固定資産売却益		雑収益	501,399,533		
		固定資産売却益	雑収益	501,399,533		
			賃貸料	10,704,706		
		その他雑収益	2,117,308			
			8,587,398			
			2,448,304			
			2,448,304			
			2,448,304			

## (2) 費用の部

(税抜き)

款	項	目	節	金額	備考	
水道事業費用	営業費用	原水費		円	円	
				5,517,292,607		
				5,048,210,182		
				216,813,389		
			給料	11,103,600	予算額	11,752,000
			手当等	4,062,286	予算額	5,236,000
			賞与引当金	1,426,357	予算額	1,473,000
			繰入額		引当計上額	1,426,357
			法定福利費	3,261,087	予算額	3,774,000
			法定福利費	279,192	予算額	379,000
			引当金繰入額		引当計上額	279,192
			備用品費	45,413		
			燃料費	252,140		
			光熱水費	958,141		
			通信運搬費	629,926		
			委託料	9,560,276		
			賃借料	22,853,134		
			修繕費	6,425,408		
			工事請負費	3,130,000		
			動力費	60,250,475		
		薬品費	2,956,615			
		材料費	181,580			
		負担金	89,258,919			
		補助交付金	150,000			
		保険料	21,140			
		公課費	7,700			
			756,704,129			
				浄水費		
		給料	97,040,846	予算額	103,737,000	
		手当等	43,520,863	予算額	51,063,000	
		賞与引当金	13,059,812	予算額	13,685,000	
		繰入額		引当計上額	13,059,812	
		法定福利費	28,915,172	予算額	33,149,000	
		法定福利費	2,556,296	予算額	3,515,000	
		引当金繰入額		引当計上額	2,556,296	
		旅費	37,277			
		報償費	23,560			
		被服費	462,900			
		備用品費	9,646,684			
		燃料費	4,473,957			
		光熱水費	1,989,280			
印刷製本費	235,840					
通信運搬費	1,813,780					
委託料	309,238,875					
手数料	125,380					
賃借料	2,236,937					
修繕費	80,007,512					
工事請負費	89,000					
動力費	124,165,540					
薬品費	35,352,309					

款	項	目	節	金額	備考	
				円	円	
		配水及び給水費	材料費	1,176,133		
			補償金	235,906		
			負担金	5,000		
			会費負担金	30,000		
			保険料	169,970		
			公課費	95,300		
				738,010,769		
				給料	177,851,632	予算額 185,329,000
				手当等	80,951,067	予算額 96,651,000
				賞与引当金	25,317,133	予算額 25,482,000
				繰入額		引当計上額 25,317,133
				法定福利費	54,118,665	予算額 60,140,000
				法定福利費	4,955,514	予算額 6,544,000
				引当金繰入額		引当計上額 4,955,514
				旅費	4,364	
				被服費	706,691	
				備用品費	2,923,823	
				燃料費	3,237,472	
				光熱水費	9,164,171	
				通信運搬費	11,352,443	
				広告料	85,968	
				委託料	218,455,410	
				手数料	59,290	
				賃借料	2,427,530	
				修繕費	24,636,682	
				工事請負費	48,984,000	
				動力費	66,435,898	
				薬品費	1,352,600	
				材料費	3,046,195	
				補償金	1,141,895	
				負担金	163,126	
				保険料	342,700	
				公課費	296,500	
		量水器管理費		87,132,881		
				給料	3,943,200	予算額 4,330,000
				手当等	2,081,386	予算額 2,518,000
				賞与引当金	597,439	予算額 634,000
				繰入額		引当計上額 597,439
				法定福利費	1,249,155	予算額 1,438,000
				法定福利費	116,941	予算額 163,000
				引当金繰入額		引当計上額 116,941
				備用品費	9,000	
				委託料	300,000	
				修繕費	28,089,860	
				工事請負費	50,695,500	
				材料費	50,400	
			業務費		182,049,651	
					給料	12,076,800
				手当等	7,204,369	予算額 7,530,000

款	項	目	節	金額	備考
				円	円
			賞与引当金 繰入額	1,667,919	予算額 1,683,000 引当計上額 1,667,919
			法定福利費	4,137,452	予算額 4,138,000
			法定福利費 引当金繰入額	355,835	予算額 433,000 引当計上額 355,835
			備用品費	115,954	
			燃料費	15,972	
			通信運搬費	22,410	
			委託料	138,935,840	
			手数料	3,883,395	
			賃借料	13,529,295	
			修繕費	46,820	
			負担金	25,000	
			会費負担金	3,450	
			保険料	21,140	
			公課費	8,000	
		総係費		180,922,294	
			給料	46,403,605	予算額 55,001,000
			手当等	26,572,091	予算額 44,436,000
			賞与引当金 繰入額	6,440,133	予算額 7,100,000 引当計上額 6,440,133
			法定福利費	14,802,310	予算額 19,229,000
			法定福利費 引当金繰入額	1,260,576	予算額 1,823,000 引当計上額 1,260,576
			報酬	98,000	予算額 378,000
			旅費	35,419	
			退職給付費	44,455,767	予算額 58,824,000 引当計上額 44,455,767
			被服費	15,250	
			備用品費	1,715,431	
			燃料費	15,444	
			光熱水費	105,788	
			印刷製本費	1,099,620	
			通信運搬費	550,911	
			委託料	6,308,033	
			手数料	73,600	
			賃借料	1,808,540	
			修繕費	77,395	
			負担金	15,758,177	
			交際費	15,813	予算額 50,000
			研修費	258,184	
			福利厚生費	2,292,281	
			会費負担金	635,770	
			保険料	3,748,156	
			貸倒引当金 繰入額	6,376,000	引当計上額 6,376,000
		減価償却費		2,796,151,374	
			有形固定資産 減価償却費	2,730,292,605	

款	項	目	節	金額	備考
				円	円
			無形固定資産 減価償却費	65,858,769	
		資産減耗費		90,425,695	
			固定資産除却費	90,328,663	
			たな卸資産 減耗費	97,032	
	営業外費用			469,082,425	
		支払利息及び 企業債取扱諸費		452,154,380	
			企業債利息	452,154,380	
		雑支出		16,928,045	
			その他雑支出	16,928,045	

### 3 水道事業資本的収入支出明細書

#### (1) 収入の部

(税込み)

款	項	目	節	金額	備考
資本的収入				円	
				2,380,486,425	
	企業債			1,775,500,000	
		企業債		1,775,500,000	
			水道事業債	1,739,100,000	
			災害復旧債	36,400,000	
	国庫補助金			110,199,000	
		国庫補助金		110,199,000	
			交付金	52,629,000	
			災害復旧費補助金	57,570,000	
	工事負担金			116,403,440	
		工事負担金		116,403,440	
			工事負担金	116,403,440	
	受託建設収入			1,033,289	
	受託建設収入		1,033,289		
		受託建設収入	1,033,289		
出資金			377,299,000		
	他会計出資金		377,299,000		
		一般会計出資金	377,299,000		
固定資産売却代金			51,696		
	固定資産売却代金		51,696		
		土地売却代金	51,696		

## (2) 支出の部

(税込み)

款	項	目	節	金額	備考	
資本的支出	建設改良費	事務費		円	円	
				6,214,117,366		
				4,498,157,205		
				230,238,327		
				給料	102,754,800	予算額 109,097,000
				手当等	64,984,601	予算額 81,295,000
				法定福利費	35,015,537	予算額 40,020,000
				旅費	5,200	
				被服費	371,034	
				備用品費	739,710	
				燃料費	481,173	
				委託料	22,726,000	
				手数料	203,225	
				賃借料	1,051,383	
				修繕費	616,034	
				負担金	1,174,620	
				保険料	79,110	
				公課費	35,900	
				資産購入費	15,764,058	
				量水器購入費	3,271,400	
				機械器具費	12,492,658	
				原水施設費	308,312,600	
				委託料	31,471,000	
				工事請負費	276,841,600	
				浄水施設費	718,241,200	
				委託料	47,014,000	
				工事請負費	671,227,200	
				配水施設費	3,133,443,020	
				委託料	75,086,000	
				路面復旧費	58,429,220	
				工事請負費	2,999,927,800	
	災害復旧事業費	92,158,000				
	委託料	495,000				
	工事請負費	91,663,000				
	企業債償還金	1,715,960,161				
	企業債償還金	1,715,960,161				
	元金償還金	1,715,960,161				

## 4 水道事業固定資産明細書

### (1) 有形固定資産

(単位 円)

資産の種類	年度当初現在高	当年度増加額	当年度減少額	年度末現在高	減価償却累計額		年度末償却未済高
					当年度増加額	当年度減少額	
土地	2,300,423,564	0	51,696	2,300,371,868	-	-	2,300,371,868
施設用地	2,298,505,921	0	0	2,298,505,921	-	-	2,298,505,921
その他用地	1,917,643	0	51,696	1,865,947	-	-	1,865,947
立木	1,840,665	0	0	1,840,665	-	-	1,840,665
建物	2,348,743,255	36,086,764	0	2,384,830,019	50,832,897	0	1,018,493,164
事務所用建物	164,227,001	0	0	164,227,001	4,030,618	0	98,372,200
施設用建物	2,072,904,048	36,086,764	0	2,108,990,812	44,209,283	0	848,513,365
倉庫車庫用建物	102,253,844	0	0	102,253,844	2,574,096	0	62,943,537
その他建物	9,358,362	0	0	9,358,362	18,900	0	8,664,062
構築物	97,671,389,619	2,536,382,184	238,147,228	99,969,624,575	2,000,900,075	176,767,615	47,922,859,111
原水及び浄水施設	15,178,082,725	43,989,456	17,223,666	15,204,848,515	296,718,136	5,425,448	7,614,696,635
配水施設	81,410,211,420	2,468,256,735	220,923,562	83,657,544,593	1,679,577,657	171,342,167	39,592,309,059
その他構築物	1,083,095,474	24,135,993	0	1,107,231,467	24,604,282	0	715,853,417
機械及び装置	16,773,963,905	1,186,554,299	326,387,651	17,634,130,553	652,262,391	262,008,519	11,256,638,617
電気設備	5,696,244,581	45,653,256	5,600,743	5,736,297,094	173,327,961	0	4,263,935,610
ポンプ設備	3,587,059,629	190,319,759	50,118,463	3,727,260,925	160,190,221	41,112,172	2,130,582,558
滅菌設備	2,093,376,903	795,314,337	103,915,067	2,784,776,173	129,327,799	64,074,403	1,167,191,219
計量設備	1,122,808,693	30,356,438	1,734,497	1,151,430,634	66,613,406	613,744	443,789,583
量水器	566,073,446	3,271,400	1,243,858	568,100,988	1,743,883	621,929	287,414,834
その他機械装置	3,708,400,653	121,639,109	163,775,023	3,666,264,739	121,059,121	155,586,271	2,706,602,025
車両運搬具	145,060,099	3,666,601	3,246,723	145,479,977	13,613,866	3,084,386	98,619,652
自動車	120,439,063	3,666,601	3,246,723	120,858,941	13,263,694	3,084,386	75,731,636
その他車両運搬具	24,621,036	0	0	24,621,036	350,172	0	22,888,016
工具器具及び備品	304,812,612	7,700,400	6,751,180	305,761,832	12,683,376	6,413,621	248,754,060
小 計	119,546,233,719	3,770,390,248	574,584,478	122,742,039,489	2,730,292,605	448,274,141	60,545,364,604
建設仮勘定	3,259,683,726	1,521,137,644	1,171,376,269	3,609,445,101	-	-	3,609,445,101
合 計	122,805,917,445	5,291,527,892	1,745,960,747	126,351,484,590	2,730,292,605	448,274,141	65,806,119,986



(2) 無形固定資産

資産の種類	年度当初現在高	当年度増加額	当年度減少額	当年度減価償却高	年度末現在高
	円	円	円	円	円
施設利用権	1,207,011,212	0	0	65,858,769	1,141,152,443

5 水道事業流動資産明細書

資産の種類	年度当初現在高	当年度増減額	年度末現在高	備考
	円	円	円	
現金預金	14,169,880,051	9,682,397	14,179,562,448	(注1)
未収金	593,153,436	79,766,369	672,919,805	
水道料金	577,705,608	△ 12,081,710	565,623,898	(注2)
国庫補助金	0	57,570,000	57,570,000	
工事負担金	14,518,840	3,477,320	17,996,160	
未収消費税及び地方消費税 還付金	0	25,248,700	25,248,700	
その他	928,988	5,552,059	6,481,047	(注3)
貸倒引当金	△ 29,238,725	1,074,028	△ 28,164,697	
貯蔵品	36,472,811	△ 2,865,422	33,607,389	
仮払金	202,753	61,327	264,080	
その他流動資産	0	35,929,978	35,929,978	
合 計	14,770,470,326	123,648,677	14,894,119,003	

(注1) 現金 20,000円、預金14,179,542,448円

(注2) 過年度12,423,773円、当年度 553,200,125円(うち令和3年3月調定分498,123,969円)

(注3) 雑収入ほか

6 水道事業固定負債明細書

負債の種類	年度当初現在高	当年度増減額	年度末現在高	備考
	円	円	円	
建設改良費等の財源に 充てるための企業債	28,784,690,864	67,162,189	28,851,853,053	
退職給付引当金	636,609,529	△ 15,657,526	620,952,003	
修繕引当金	1,388,004,535	0	1,388,004,535	
合 計	30,809,304,928	51,504,663	30,860,809,591	

## 7 水道事業流動負債明細書

負債の種類	年度当初現在高	当年度増減額	年度末現在高	備 考
	円	円	円	
建設改良費等の財源に 充てるための企業債	1,715,960,162	△ 7,622,350	1,708,337,812	
未払金	1,077,153,485	△ 261,454,244	815,699,241	
営業未払金	291,266,720	△ 14,065,799	277,200,921	
未払消費税及び地方消費税	59,370,900	△ 59,370,900	0	
その他未払金	725,580,865	△ 187,082,545	538,498,320	
貯蔵品購入未払金	935,000	△ 935,000	0	
預り金	12,410,068	3,010,195	15,420,263	
税金預り金	5,404,130	△ 5,404,130	0	
保険料預り金	128,084	△ 128,084	0	
共済預り金	0	0	0	
契約保証金	5,663,669	7,178,855	12,842,524	
担保預り金	1,000,000	0	1,000,000	(注)
諸預り金	214,185	1,306,894	1,521,079	
入札保証金	0	56,660	56,660	
引当金	73,032,683	2,238,893	75,271,576	
賞与引当金	61,139,057	1,786,302	62,925,359	
法定福利費引当金	11,893,626	452,591	12,346,217	
合 計	2,878,556,398	△ 263,827,506	2,614,728,892	

(注) 出納取扱金融機関担保物件

## 8 水道事業資本金明細書

資本金の種類	年度当初現在高	当年度増減額	年度末現在高	備 考
	円	円	円	
自己資本金	31,345,873,955	1,401,081,637	32,746,955,592	
固有資本金	2,342,852,902	0	2,342,852,902	
組入資本金	25,023,968,685	1,023,782,637	26,047,751,322	
繰入資本金	3,979,052,368	377,299,000	4,356,351,368	
合 計	31,345,873,955	1,401,081,637	32,746,955,592	

## 9 水道事業剰余金明細書

剰余金の種類	年度当初現在高	当年度増減額	年度末現在高	備 考
	円	円	円	
資本剰余金	64,220,942	0	64,220,942	
利益剰余金	4,095,551,706	393,948,694	4,489,500,400	
合 計	4,159,772,648	393,948,694	4,553,721,342	

10 水道事業繰延収益明細書

(単位 円)

負債の種類	年度当初現在高	期中増減		年度末現在高	収益化累計額			年度末償却未済高
		当年度増加額	当年度減少額		当年度増加額	当年度減少額	計	
長期前受金	23,383,022,977	275,696,529	126,012,851	23,532,706,655	490,908,070	79,855,493	12,467,530,640	11,065,176,015
受贈財産評価額	2,143,525,528	15,428,836	31,526,200	2,127,428,164	44,970,718	29,724,660	1,183,269,337	944,158,827
建設改良補助金	4,309,081,202	67,008,965	16,505,508	4,359,584,659	108,545,412	15,253,479	2,262,705,904	2,096,878,755
工事負担金	16,733,232,031	92,023,321	42,314,201	16,782,941,151	337,339,917	34,876,506	9,017,412,180	7,765,528,971
他会計負担金	4,284,576	0	0	4,284,576	42,185	0	3,729,053	555,523
その他資本剰余金	522,631	0	1,047	521,584	9,838	848	414,166	107,418
建設仮勘定	192,377,009	101,235,407	35,665,895	257,946,521	-	-	-	257,946,521
合計	23,383,022,977	275,696,529	126,012,851	23,532,706,655	490,908,070	79,855,493	12,467,530,640	11,065,176,015

# 11 水道事業企業債明細書

## (1) 水道事業

種 類	発 行 年 月 日	発 行 総 額 (発行価額)	償 還 高		未 償 還 残 高	利 率	償 還 終 期	備 考
			当 年 度 償 還 高	償 還 高 累 計				
H4 水道事業債	H5.3.25	円 33,600,000	円 1,978,042	円 29,376,028	円 4,223,972	% 4.400	R5.3.25	財務省理財局
H4 水道事業債	H5.3.26	14,400,000	978,293	14,400,000	0	4.500	R3.3.20	地方公共団体金融機構
H4 水道事業債	H5.3.30	330,000,000	22,319,828	330,000,000	0	4.450	R3.3.20	地方公共団体金融機構
H4 水道事業債	H5.5.28	770,000,000	45,330,122	673,200,661	96,799,339	4.400	R5.3.25	財務省理財局
H5 水道事業債	H6.3.23	180,000,000	10,964,746	168,625,805	11,374,195	3.700	R4.3.20	地方公共団体金融機構
H5 水道事業債	H6.5.27	420,000,000	23,515,352	343,142,154	76,857,846	4.300	R6.3.25	財務省理財局
H6 水道事業債	H7.3.27	140,000,000	8,851,884	120,999,411	19,000,589	4.750	R5.3.20	地方公共団体金融機構
H6 水道事業債	H7.3.27	210,000,000	13,232,608	181,617,141	28,382,859	4.700	R5.3.20	地方公共団体金融機構
H6 水道事業債	H7.3.27	18,400,000	1,159,429	15,913,121	2,486,879	4.700	R5.3.20	地方公共団体金融機構
H6 水道事業債	H7.3.27	1,900,000	120,132	1,642,135	257,865	4.750	R5.3.20	地方公共団体金融機構
H6 水道事業債	H7.3.27	29,700,000	1,625,259	22,397,618	7,302,382	4.650	R7.3.1	財務省理財局
H6 水道事業債	H7.5.26	350,000,000	18,294,557	269,428,744	80,571,256	3.850	R7.3.25	財務省理財局
H7 水道事業債	H8.3.14	414,000,000	20,095,621	303,537,064	110,462,936	3.150	R8.3.1	財務省理財局
H7 水道事業債	H8.3.22	435,000,000	23,849,196	358,736,678	76,263,322	3.200	R6.3.20	地方公共団体金融機構
H7 水道事業債	H8.3.22	145,000,000	7,975,611	119,470,760	25,529,240	3.250	R6.3.20	地方公共団体金融機構
H7 水道事業債	H8.3.22	276,000,000	15,181,163	227,406,410	48,593,590	3.250	R6.3.20	地方公共団体金融機構
H7 水道事業債	H8.5.27	870,000,000	42,787,133	633,025,059	236,974,941	3.400	R8.3.25	財務省理財局
H8 水道事業債	H9.3.28	464,000,000	24,165,501	360,199,794	103,800,206	2.850	R7.3.20	地方公共団体金融機構
H8 水道事業債	H9.3.28	185,100,000	9,667,535	143,522,249	41,577,751	2.900	R7.3.20	地方公共団体金融機構
H8 水道事業債	H9.5.26	1,000,900,000	45,946,770	698,838,825	302,061,175	2.600	R9.3.25	財務省理財局
H9 水道事業債	H10.3.25	102,300,000	5,018,770	75,490,907	26,809,093	2.200	R8.3.20	地方公共団体金融機構
H9 水道事業債	H10.3.25	632,000,000	30,928,118	467,037,743	164,962,257	2.150	R8.3.20	地方公共団体金融機構
H9 水道事業債	H10.3.25	1,100,000	53,965	811,730	288,270	2.200	R8.3.20	地方公共団体金融機構
H9 水道事業債	H10.3.25	15,200,000	743,841	11,232,555	3,967,445	2.150	R8.3.20	地方公共団体金融機構
H9 水道事業債	H10.3.25	43,700,000	1,918,616	29,086,457	14,613,543	2.100	R10.3.1	財務省理財局
H9 水道事業債	H10.5.25	1,165,700,000	50,979,764	778,967,396	386,732,604	2.000	R10.3.25	財務省理財局
H10 水道事業債	H11.3.24	1,115,500,000	53,326,517	771,050,896	344,449,104	2.100	R9.3.20	地方公共団体金融機構
H10 水道事業債	H11.5.25	1,184,500,000	50,323,558	749,718,474	434,781,526	1.700	R11.3.25	財務省理財局
H11 水道事業債	H12.3.22	810,800,000	37,842,479	523,726,876	287,073,124	2.000	R10.3.20	地方公共団体金融機構
H11 水道事業債	H12.5.26	1,189,200,000	49,978,179	691,680,803	497,519,197	2.000	R12.3.25	財務省理財局
H12 水道事業債	H13.3.22	630,100,000	28,609,758	383,481,280	246,618,720	1.650	R11.3.20	地方公共団体金融機構
H12 水道事業債	H13.5.25	769,900,000	31,584,392	424,761,625	345,138,375	1.600	R13.3.25	財務省理財局
H13 水道事業債	H14.3.22	503,100,000	22,613,445	275,687,883	227,412,117	2.200	R12.3.20	地方公共団体金融機構
H13 水道事業債	H14.7.30	496,900,000	20,068,330	249,182,867	247,717,133	1.900	R14.3.25	財務省理財局
H14 水道事業債	H15.3.25	568,100,000	24,929,951	300,199,356	267,900,644	1.300	R13.3.20	地方公共団体金融機構
H14 水道事業債	H15.5.26	231,900,000	9,256,581	114,087,948	117,812,052	0.900	R15.3.25	財務省理財局
H15 水道事業債	H16.3.23	384,400,000	16,582,280	179,713,574	204,686,426	1.900	R14.3.20	地方公共団体金融機構

種 類	発 行 年 月 日	発 行 総 額 (発行価額)	償 還 高		未 償 還 残 高	利 率	償 還 終 期	備 考
			当 年 度 償 還 高	償 還 高 累 計				
H15 水道事業債	H17.3.25	円 265,600,000	円 10,074,561	円 100,046,723	円 165,553,277	% 2.100	R17.3.1	財務省理財局
H16 水道事業債	H17.3.23	335,400,000	14,144,933	140,468,078	194,931,922	2.100	R15.3.20	地方公共団体金融機構
H16 水道事業債	H18.1.31	364,600,000	13,734,318	131,439,526	233,160,474	2.000	R17.9.25	財務省理財局
H17 水道事業債	H18.3.30	505,200,000	20,925,348	191,641,504	313,558,496	2.000	R16.3.20	地方公共団体金融機構
H17 水道事業債	H19.3.26	594,800,000	21,638,330	179,393,745	415,406,255	2.100	R19.3.1	財務省理財局
H18 水道事業債	H19.3.29	709,800,000	28,709,693	238,019,264	471,780,736	2.100	R17.3.20	地方公共団体金融機構
H18 水道事業債	H20.3.25	390,200,000	13,901,684	103,490,523	286,709,477	2.100	R20.3.1	財務省理財局
H19 水道事業債	H20.3.28	581,900,000	23,105,876	172,299,700	409,600,300	2.050	R18.3.20	地方公共団体金融機構
H19 水道事業債	H20.9.26	25,700,000	1,007,434	7,066,886	18,633,114	2.100	R18.9.20	地方公共団体金融機構
H19 水道事業債	H21.3.25	542,400,000	19,189,931	127,011,797	415,388,203	1.900	R21.3.1	財務省理財局
H20 水道事業債	H21.3.25	787,900,000	30,922,082	204,663,025	583,236,975	1.900	R19.3.20	地方公共団体金融機構
H20 水道事業債借換債	H21.3.25	714,600,000	63,444,664	714,600,000	0	1.170	R3.3.25	長野信用金庫
H20 水道事業債	H22.3.25	782,100,000	26,723,735	152,280,112	629,819,888	2.100	R22.3.1	財務省理財局
H21 水道事業債	H22.3.25	935,500,000	31,965,292	182,148,121	753,351,879	2.100	R22.3.20	地方公共団体金融機構
H21 水道事業債借換債	H22.3.25	451,100,000	39,088,807	411,666,442	39,433,558	0.880	R4.3.25	長野信用金庫
H21 水道事業債	H23.3.25	564,500,000	19,230,579	92,617,355	471,882,645	1.900	R23.3.1	財務省理財局
H22 水道事業債	H23.3.24	921,700,000	31,399,159	151,223,059	770,476,941	1.900	R23.3.20	地方公共団体金融機構
H22 水道事業債	H24.3.27	638,300,000	21,761,441	84,878,504	553,421,496	1.700	R24.3.20	地方公共団体金融機構
H23 水道事業債	H24.3.27	947,700,000	32,309,757	126,021,241	821,678,759	1.700	R24.3.20	地方公共団体金融機構
H23 水道事業債	H25.3.26	348,400,000	11,932,138	35,268,073	313,131,927	1.500	R25.3.20	地方公共団体金融機構
H24 水道事業債	H25.3.26	858,300,000	29,395,391	86,884,582	771,415,418	1.500	R25.3.20	地方公共団体金融機構
H24 水道事業債	H25.3.26	15,600,000	534,274	1,579,167	14,020,833	1.500	R25.3.20	地方公共団体金融機構
H24 水道事業債	H26.3.25	387,700,000	13,234,632	26,285,908	361,414,092	1.400	R26.3.20	地方公共団体金融機構
H24 水道事業債	H26.3.25	72,100,000	2,461,226	4,888,353	67,211,647	1.400	R26.3.20	地方公共団体金融機構
H25 水道事業債	H26.3.25	967,700,000	33,033,671	65,609,681	902,090,319	1.400	R26.3.20	地方公共団体金融機構
H25 水道事業債	H27.3.24	646,300,000	22,311,436	22,311,436	623,988,564	1.200	R27.3.20	地方公共団体金融機構
H26 水道事業債	H27.3.24	805,500,000	27,807,306	27,807,306	777,692,694	1.200	R27.3.20	地方公共団体金融機構
H26 水道事業債	H28.3.24	452,400,000	0	0	452,400,000	0.500	R28.3.20	地方公共団体金融機構
H27 水道事業債	H28.3.24	939,500,000	0	0	939,500,000	0.500	R28.3.20	地方公共団体金融機構
H27 水道事業債	H29.3.23	233,500,000	0	0	233,500,000	0.600	R29.3.20	地方公共団体金融機構
H28 水道事業債	H29.3.23	921,900,000	0	0	921,900,000	0.600	R29.3.20	地方公共団体金融機構
H28 水道事業債	H29.3.30	21,400,000	0	0	21,400,000	0.600	R29.3.20	地方公共団体金融機構
H28 水道事業債	H30.3.26	601,700,000	0	0	601,700,000	0.600	R30.3.20	地方公共団体金融機構
H29 水道事業債	H30.3.26	1,087,000,000	0	0	1,087,000,000	0.600	R30.3.20	地方公共団体金融機構
H29 水道事業債	H31.3.25	499,000,000	0	0	499,000,000	0.500	R31.3.20	地方公共団体金融機構
H30 水道事業債	H31.3.25	1,210,200,000	0	0	1,210,200,000	0.500	R31.3.20	地方公共団体金融機構
H30 水道事業債	R2.3.26	438,000,000	0	0	438,000,000	0.500	R32.3.20	地方公共団体金融機構
R元 水道事業債	R2.3.26	1,034,900,000	0	0	1,034,900,000	0.500	R32.3.20	地方公共団体金融機構

種 類	発 行 年 月 日	発 行 総 額 (発行価額)	償 還 高		未 償 還 残 高	利 率	償 還 終 期	備 考
			当 年 度 償 還 高	償 還 高 累 計				
R元 水道事業債	R3.3.25	円 616,100,000	円 0	円 0	円 616,100,000	% 0.500	R33.3.20	地方公共団体金融機構
R元 公営企業災害復旧事業債	R3.3.25	600,000	0	0	600,000	0.040	R13.3.1	財務省理財局
R2 水道事業債	R3.3.25	1,123,000,000	0	0	1,123,000,000	0.500	R33.3.20	地方公共団体金融機構
R2 公営企業災害復旧事業債	R3.3.25	35,800,000	0	0	35,800,000	0.040	R13.3.1	財務省理財局
水 道 事 業 計	79 件	40,508,000,000	1,376,785,024	14,823,008,138	25,684,991,862			

## (2) 旧簡易水道事業

種 類	発 行 年 月 日	発 行 総 額 (発行価額)	償 還 高		未 償 還 残 高	利 率	償 還 終 期	備 考
			当 年 度 償 還 高	償 還 高 累 計				
H4 簡易水道事業債	H5.3.26	円 12,900,000	円 872,502	円 12,900,000	円 0	% 4.450	R3.3.20	地方公共団体金融機構
H4 簡易水道事業債	H5.5.28	408,000,000	24,019,077	356,708,921	51,291,079	4.400	R5.3.25	財務省理財局
H4 簡易水道事業債	H5.5.28	16,800,000	989,021	14,688,015	2,111,985	4.400	R5.3.25	財務省理財局
H4 簡易水道事業債	H5.8.30	28,600,000	1,968,942	28,600,000	0	4.650	R3.3.20	地方公共団体金融機構
H4 簡易水道事業債	H5.9.27	75,000,000	4,381,777	63,132,712	11,867,288	4.600	R5.9.25	財務省理財局
H5 簡易水道事業債	H6.3.23	39,800,000	2,131,321	32,923,347	6,876,653	3.650	R6.3.1	財務省理財局
H5 簡易水道事業債	H6.3.23	29,200,000	1,778,726	27,354,853	1,845,147	3.700	R4.3.20	地方公共団体金融機構
H5 簡易水道事業債	H6.4.28	28,800,000	1,612,482	23,529,748	5,270,252	4.300	R6.3.25	財務省理財局
H5 簡易水道事業債	H6.5.13	349,600,000	19,573,731	285,624,995	63,975,005	4.300	R6.3.25	財務省理財局
H6 簡易水道事業債	H7.3.27	33,300,000	1,822,260	25,112,478	8,187,522	4.650	R7.3.1	財務省理財局
H6 簡易水道事業債	H7.3.27	22,200,000	1,398,876	19,199,527	3,000,473	4.700	R5.3.20	地方公共団体金融機構
H6 簡易水道事業債	H7.4.10	71,000,000	3,787,869	54,171,225	16,828,775	4.200	R7.3.25	財務省理財局
H6 簡易水道事業債	H7.5.26	148,500,000	7,762,120	114,314,767	34,185,233	3.850	R7.3.25	財務省理財局
H7 簡易水道事業債	H8.3.14	13,200,000	640,730	9,677,994	3,522,006	3.150	R8.3.1	財務省理財局
H7 簡易水道事業債	H8.3.22	8,800,000	482,467	7,257,201	1,542,799	3.200	R6.3.20	地方公共団体金融機構
H7 簡易水道事業債	H8.5.7	97,200,000	4,780,355	70,724,179	26,475,821	3.400	R8.3.25	財務省理財局
H7 簡易水道事業債	H8.5.20	31,800,000	1,563,943	23,138,157	8,661,843	3.400	R8.3.25	財務省理財局
H8 簡易水道事業債	H9.4.21	81,300,000	3,749,246	56,564,712	24,735,288	2.700	R9.3.25	財務省理財局
H8 簡易水道事業債	H9.5.20	31,000,000	1,423,069	21,644,525	9,355,475	2.600	R9.3.25	財務省理財局
H8 簡易水道事業債	H9.5.26	44,500,000	2,042,793	31,070,365	13,429,635	2.600	R9.3.25	財務省理財局
H9 簡易水道事業債	H10.3.25	90,000,000	3,951,382	59,903,459	30,096,541	2.100	R10.3.1	財務省理財局
H9 簡易水道事業債	H10.5.6	76,100,000	3,328,094	50,853,066	25,246,934	2.000	R10.3.25	財務省理財局
H9 簡易水道事業債	H10.5.6	19,000,000	830,930	12,696,560	6,303,440	2.000	R10.3.25	財務省理財局
H9 簡易水道事業債	H10.5.25	7,300,000	319,252	4,878,153	2,421,847	2.000	R10.3.25	財務省理財局
H9 簡易水道事業債	H10.5.25	231,400,000	10,119,857	154,630,739	76,769,261	2.000	R10.3.25	財務省理財局
H10 簡易水道事業債	H11.3.25	64,000,000	2,751,781	39,788,143	24,211,857	2.100	R11.3.1	財務省理財局
H10 簡易水道事業債	H11.5.7	87,200,000	3,738,391	54,456,997	32,743,003	2.000	R11.3.25	財務省理財局
H10 簡易水道事業債	H11.5.7	114,700,000	4,917,357	71,630,934	43,069,066	2.000	R11.3.25	財務省理財局
H10 簡易水道事業債	H11.5.25	28,900,000	1,227,818	18,291,992	10,608,008	1.700	R11.3.25	財務省理財局

種 類	発 行 年 月 日	発 行 総 額 (発行価額)	償 還 高		未 償 還 残 高	利 率	償 還 終 期	備 考
			当 年 度 償 還 高	償 還 高 累 計				
		円	円	円	円	%		
H10 簡易水道事業債	H12.3.17	959,700,000	40,333,046	558,195,480	401,504,520	2.000	R12.3.1	財務省理財局
H11 簡易水道事業債	H12.3.24	100,000,000	4,202,673	58,163,538	41,836,462	2.000	R12.3.1	財務省理財局
H11 簡易水道事業債	H12.5.10	65,200,000	2,745,420	37,730,794	27,469,206	2.100	R12.3.25	財務省理財局
H11 簡易水道事業債	H12.5.26	12,400,000	521,131	7,212,276	5,187,724	2.000	R12.3.25	財務省理財局
H11 簡易水道事業債	H12.5.26	357,900,000	15,041,364	208,167,304	149,732,696	2.000	R12.3.25	財務省理財局
H12 簡易水道事業債	H13.5.15	89,500,000	3,671,650	49,378,056	40,121,944	1.600	R13.3.25	財務省理財局
H12 簡易水道事業債	H13.5.25	140,800,000	5,776,182	77,680,788	63,119,212	1.600	R13.3.25	財務省理財局
H13 簡易水道事業債	H14.3.25	51,100,000	2,063,436	25,156,021	25,943,979	2.200	R14.3.1	財務省理財局
H13 簡易水道事業債	H14.3.28	18,900,000	849,521	10,356,790	8,543,210	2.200	R12.3.20	地方公共団体金融機構
H13 簡易水道事業債	H14.5.20	15,500,000	625,961	7,677,900	7,822,100	2.100	R14.3.25	財務省理財局
H13 簡易水道事業債	H14.5.20	5,700,000	255,656	3,155,018	2,544,982	2.000	R12.3.20	地方公共団体金融機構
H13 簡易水道事業債	H14.5.27	16,800,000	684,374	8,851,950	7,948,050	0.900	R14.3.25	財務省理財局 (金利見直し方式)
H13 簡易水道事業債	H14.5.27	140,400,000	5,670,000	69,546,908	70,853,092	2.100	R14.3.25	財務省理財局
H13 簡易水道事業債	H14.5.30	6,200,000	277,610	3,618,752	2,581,248	0.650	R12.3.20	地方公共団体金融機構 (金利見直し方式)
H13 簡易水道事業債	H14.5.30	52,100,000	2,336,781	28,837,977	23,262,023	2.000	R12.3.20	地方公共団体金融機構
H14 簡易水道事業債	H15.3.25	15,700,000	625,669	7,577,871	8,122,129	1.200	R15.3.1	財務省理財局
H14 簡易水道事業債	H15.3.25	5,900,000	258,964	3,109,376	2,790,624	1.350	R13.3.20	地方公共団体金融機構
H14 簡易水道事業債	H15.3.25	2,400,000	105,319	1,268,225	1,131,775	1.300	R13.3.20	地方公共団体金融機構
H14 簡易水道事業債	H15.5.20	12,100,000	530,200	6,496,695	5,603,305	1.000	R13.3.20	地方公共団体金融機構
H14 簡易水道事業債	H15.5.20	4,800,000	210,267	2,583,996	2,216,004	0.950	R13.3.20	地方公共団体金融機構
H14 簡易水道事業債	H15.5.26	32,300,000	1,289,295	15,890,646	16,409,354	0.900	R15.3.25	財務省理財局
H14 簡易水道事業債	H15.5.26	15,800,000	631,410	7,920,510	7,879,490	0.600	R15.3.25	財務省理財局 (金利見直し方式)
H14 簡易水道事業債	H15.5.26	47,300,000	1,888,039	23,270,203	24,029,797	0.900	R15.3.25	財務省理財局
H14 簡易水道事業債	H15.5.29	5,800,000	255,329	3,204,165	2,595,835	0.300	R13.3.20	地方公共団体金融機構 (金利見直し方式)
H14 簡易水道事業債	H15.5.29	2,400,000	105,610	1,329,248	1,070,752	0.250	R13.3.20	地方公共団体金融機構 (金利見直し方式)
H14 簡易水道事業債	H15.5.29	17,600,000	770,752	9,499,566	8,100,434	0.900	R13.3.20	地方公共団体金融機構
H14 簡易水道事業債	H15.5.29	7,000,000	306,549	3,778,237	3,221,763	0.900	R13.3.20	地方公共団体金融機構
H15 簡易水道事業債	H16.3.25	66,600,000	2,584,811	27,867,578	38,732,422	2.000	R16.3.1	財務省理財局
H15 簡易水道事業債	H16.3.30	10,500,000	452,950	4,908,931	5,591,069	1.900	R14.3.20	地方公共団体金融機構
H15 簡易水道事業債	H16.3.30	21,800,000	940,410	10,191,871	11,608,129	1.900	R14.3.20	地方公共団体金融機構
H15 簡易水道事業債	H16.5.20	4,900,000	211,012	2,263,169	2,636,831	2.100	R14.3.20	地方公共団体金融機構
H15 簡易水道事業債	H16.5.20	2,400,000	103,352	1,108,491	1,291,509	2.100	R14.3.20	地方公共団体金融機構
H15 簡易水道事業債	H16.5.20	81,100,000	5,085,830	65,658,414	15,441,586	0.689	R6.3.25	なごの農業協同組合 (金利見直し方式)
H15 簡易水道事業債	H16.5.20	8,900,000	558,124	7,205,425	1,694,575	0.689	R6.3.25	なごの農業協同組合 (金利見直し方式)
H15 簡易水道事業債	H16.5.27	15,100,000	584,854	6,272,751	8,827,249	2.100	R16.3.25	財務省理財局
H15 簡易水道事業債	H16.5.27	16,700,000	677,218	7,516,799	9,183,201	0.600	R16.3.25	財務省理財局 (金利見直し方式)
H15 簡易水道事業債	H16.5.28	5,800,000	256,582	2,856,029	2,943,971	0.700	R14.3.20	地方公共団体金融機構 (金利見直し方式)
H15 簡易水道事業債	H16.5.28	2,800,000	123,867	1,378,773	1,421,227	0.700	R14.3.20	地方公共団体金融機構 (金利見直し方式)

種 類	発 行 年 月 日	発 行 総 額 (発行価額)	償 還 高		未 償 還 残 高	利 率	償 還 終 期	備 考
			当 年 度 償 還 高	償 還 高 累 計				
H16 簡易水道事業債	H17.3.25	円 3,100,000	円 117,587	円 1,167,714	円 1,932,286	% 2.100	R17.3.1	財務省理財局
H16 簡易水道事業債	H17.3.30	1,200,000	50,608	502,568	697,432	2.100	R15.3.20	地方公共団体金融機構
H16 簡易水道事業債	H17.3.30	500,000	21,086	209,403	290,597	2.100	R15.3.20	地方公共団体金融機構
H16 簡易水道事業債	H17.5.20	23,700,000	1,467,152	17,684,482	6,015,518	0.989	R7.3.25	ながの農業協同組合 (金利見直し方式)
H16 簡易水道事業債	H17.5.20	2,600,000	160,953	1,940,067	659,933	0.989	R7.3.25	ながの農業協同組合 (金利見直し方式)
H16 簡易水道事業債	H17.5.27	37,800,000	1,438,148	14,349,678	23,450,322	2.000	R17.3.25	財務省理財局
H16 簡易水道事業債	H17.5.27	15,800,000	668,814	6,705,189	9,094,811	1.900	R15.3.20	地方公共団体金融機構
H16 簡易水道事業債	H17.5.27	6,200,000	262,446	2,631,151	3,568,849	1.900	R15.3.20	地方公共団体金融機構
H17 簡易水道事業債	H18.5.26	27,900,000	1,027,969	9,294,439	18,605,561	2.300	R18.3.25	財務省理財局
H17 簡易水道事業債	H18.5.30	22,300,000	915,647	8,278,882	14,021,118	2.300	R16.3.20	地方公共団体金融機構
H18 簡易水道事業債	H19.3.26	6,200,000	225,550	1,869,941	4,330,059	2.100	R19.3.1	財務省理財局
H18 簡易水道事業債	H19.3.29	4,600,000	186,059	1,542,533	3,057,467	2.100	R17.3.20	地方公共団体金融機構
H18 簡易水道事業債	H19.3.29	400,000	16,148	133,619	266,381	2.150	R17.3.20	地方公共団体金融機構
H18 簡易水道事業債	H19.5.24	43,100,000	1,567,942	12,999,111	30,100,889	2.100	R19.3.25	財務省理財局
H18 簡易水道事業債	H19.5.30	100,000	4,045	33,533	66,467	2.100	R17.3.20	地方公共団体金融機構
H18 簡易水道事業債	H19.5.30	9,700,000	392,341	3,252,730	6,447,270	2.100	R17.3.20	地方公共団体金融機構
H18 簡易水道事業債	H19.5.30	2,700,000	109,208	905,398	1,794,602	2.100	R17.3.20	地方公共団体金融機構
H18 簡易水道事業債	H19.5.30	35,600,000	1,439,934	11,937,849	23,662,151	2.100	R17.3.20	地方公共団体金融機構
H18 簡易水道事業債	H19.11.27	15,700,000	562,092	4,407,673	11,292,327	2.200	R19.9.25	財務省理財局
H18 簡易水道事業債	H19.12.27	3,300,000	132,090	1,039,511	2,260,489	2.100	R17.9.20	地方公共団体金融機構
H18 簡易水道事業債	H19.12.27	700,000	27,958	219,625	480,375	2.150	R17.9.20	地方公共団体金融機構
H19 簡易水道事業債	H20.3.28	2,800,000	111,181	829,076	1,970,924	2.050	R18.3.20	地方公共団体金融機構
H19 簡易水道事業債	H20.5.29	7,100,000	279,871	2,076,513	5,023,487	2.200	R18.3.20	地方公共団体金融機構
H19 簡易水道事業債	H20.5.29	24,000,000	946,041	7,019,197	16,980,803	2.200	R18.3.20	地方公共団体金融機構
H19 簡易水道事業債	H20.11.25	40,800,000	1,429,109	9,993,612	30,806,388	2.200	R20.9.25	財務省理財局
H19 簡易水道事業債	H20.11.27	7,100,000	278,319	1,952,332	5,147,668	2.100	R18.9.20	地方公共団体金融機構
H19 簡易水道事業債	H20.12.18	1,700,000	66,997	471,434	1,228,566	2.000	R18.9.20	地方公共団体金融機構
H19 過疎対策事業債	H21.3.25	55,000,000	6,407,621	55,000,000	0	1.200	R3.3.1	財務省理財局
H20 簡易水道事業債	H21.3.25	6,200,000	219,353	1,451,831	4,748,169	1.900	R21.3.1	財務省理財局
H20 過疎対策事業債	H21.3.25	9,700,000	1,130,072	9,700,000	0	1.200	R3.3.1	財務省理財局
H20 簡易水道事業借換債	H21.3.25	110,800,000	9,831,976	110,800,000	0	1.160	R3.3.25	長野県信用組合
H20 簡易水道事業債	H21.3.30	3,500,000	137,362	909,151	2,590,849	1.900	R19.3.20	地方公共団体金融機構
H20 簡易水道事業債	H21.3.30	4,900,000	192,307	1,272,814	3,627,186	1.900	R19.3.20	地方公共団体金融機構
H20 過疎対策事業債	H21.5.26	19,900,000	2,336,493	19,900,000	0	1.400	R3.3.25	財務省理財局
H21 簡易水道事業債	H22.3.25	4,300,000	146,928	837,240	3,462,760	2.100	R22.3.20	地方公共団体金融機構
H21 簡易水道事業借換債	H22.3.25	25,700,000	2,433,125	25,700,000	0	0.820	R3.3.25	長野信用金庫
H21 簡易水道事業借換債	H22.3.25	126,100,000	10,926,843	115,076,791	11,023,209	0.880	R4.3.25	長野信用金庫
H21 簡易水道事業借換債	H22.3.25	13,100,000	1,135,144	11,954,846	1,145,154	0.880	R4.3.25	長野信用金庫



種 類	発 行 年 月 日	発 行 総 額 (発行価額)	償 還 高		未 償 還 残 高	利 率	償 還 終 期	備 考
			当 年 度 償 還 高	償 還 高 累 計				
H21 簡易水道事業債	H23.2.23	円 56,900,000	円 1,956,803	円 10,318,594	円 46,581,406	% 1.900	R22.9.25	財務省理財局
H21 過疎対策事業債	H23.2.23	29,700,000	3,390,394	24,544,162	5,155,838	1.100	R4.9.25	財務省理財局
H21 簡易水道事業債	H23.3.24	1,600,000	54,506	262,510	1,337,490	1.900	R23.3.20	地方公共団体金融機構
H22 簡易水道事業債	H23.3.24	132,100,000	4,500,195	21,673,612	110,426,388	1.900	R23.3.20	地方公共団体金融機構
H22 簡易水道事業債	H24.3.27	130,900,000	4,462,749	17,406,543	113,493,457	1.700	R24.3.20	地方公共団体金融機構
H23 簡易水道事業債	H24.3.27	344,300,000	11,738,154	45,783,594	298,516,406	1.700	R24.3.20	地方公共団体金融機構
H23 簡易水道事業債	H25.3.26	34,400,000	1,178,144	3,482,267	30,917,733	1.500	R25.3.20	地方公共団体金融機構
H24 簡易水道事業債	H25.3.26	462,600,000	15,843,304	46,828,391	415,771,609	1.500	R25.3.20	地方公共団体金融機構
H24 簡易水道事業債	H26.3.25	124,400,000	4,246,553	8,434,272	115,965,728	1.400	R26.3.20	地方公共団体金融機構
H25 簡易水道事業債	H26.3.25	348,700,000	11,903,318	23,641,723	325,058,277	1.400	R26.3.20	地方公共団体金融機構
H25 簡易水道事業債	H27.3.24	27,500,000	949,349	949,349	26,550,651	1.200	R27.3.20	地方公共団体金融機構
H26 簡易水道事業債	H27.3.24	248,300,000	8,571,762	0	239,728,238	1.200	R27.3.20	地方公共団体金融機構
H26 簡易水道事業債	H28.3.24	45,300,000	0	0	45,300,000	0.500	R28.3.20	地方公共団体金融機構
H27 簡易水道事業債	H28.3.24	365,100,000	0	0	365,100,000	0.500	R28.3.20	地方公共団体金融機構
H27 簡易水道事業債	H29.3.23	236,200,000	0	0	236,200,000	0.600	R29.3.20	地方公共団体金融機構
H28 簡易水道事業債	H29.3.23	247,300,000	0	0	247,300,000	0.600	R29.3.20	地方公共団体金融機構
H28 簡易水道事業債	H30.3.26	396,300,000	0	0	396,300,000	0.600	R30.3.20	地方公共団体金融機構
旧簡易水道事業 計	122 件	8,685,500,000	339,175,137	3,801,729,235	4,875,199,003			

合 計	201 件	49,193,500,000	1,715,960,161	18,624,737,373	30,560,190,865			
-----	-------	----------------	---------------	----------------	----------------	--	--	--

## 注記

### 第1 重要な会計方針

#### 1 資産の評価基準及び評価方法

- ・たな卸資産（貯蔵品） 先入先出法による原価法

#### 2 固定資産の減価償却の方法

##### (1) 有形固定資産

- ・減価償却の方法 定額法による。

- ・主な耐用年数

建物	50年
構築物	40年
機械及び装置	15～20年
車両運搬具	4年
工具器具及び備品	5年

##### (2) 無形固定資産

- ・減価償却の方法 定額法による。

- ・主な耐用年数

施設利用権	55年
-------	-----

#### 3 引当金の計上方法

##### (1) 賞与引当金

職員の期末手当及び勤勉手当の支出に備えるため、当年度末における支出見込額に基づき、当年度の負担に属する額を計上している。

##### (2) 法定福利費引当金

職員の期末手当及び勤勉手当に係る法定福利費の支出に備えるため、当年度末における支出見込額に基づき、当年度の負担に属する額を計上している。

##### (3) 退職給付引当金

市長部局等の在職期間より上下水道局の在職期間が長い職員で、かつ、退職時に上下水道局に勤務している職員の要支給額に相当する額を計上している。

##### (4) 貸倒引当金

債権の不納欠損による損失に備えるため、貸倒実績率等により回収不能見込額を計上している。

#### 4 消費税及び地方消費税の会計処理

消費税及び地方消費税の会計処理は税抜方式によっている。

### 第2 貸借対照表等関連

#### 1 企業債の償還に係る他会計の負担

令和2年度長野市水道事業貸借対照表に計上されている企業債（当該年度末日の翌日から起算して1年以内に償還予定のものも含む。）のうち、一般会計が負担すると見込まれる額は、2,610,073,001円である。

### 第3 セグメント情報の開示

単一セグメントであるため、記載を省略している。

### 第4 リース契約により使用する固定資産

#### 1 リース取引の処理方法

リース料総額が300万円以上のファイナンス・リース取引については、通常の売買取引に係る方法に準じた会計処理を行っている。ただし、所有権移転外ファイナンス・リース取引については、通常の賃貸借取引に係る方法に準じた会計処理を行っている。

リース料総額が300万円未満のファイナンス・リース取引については、通常の賃貸借取引に係る方法に準じた会計処理を行っている。

#### 2 所有権移転外ファイナンス・リース取引に係る未経過リース料相当額（税抜き）

1年内	930,354円
1年超	1,395,531円
計	2,325,885円

### 第5 その他の注記

#### 1 引当金の取崩し

##### (1) 賞与引当金の取崩し

令和2年度において、期末手当及び勤勉手当を支出するため、賞与引当金61,139,057円を取り崩した。

##### (2) 法定福利費引当金の取崩し

令和2年度において、共済費を支出するため、法定福利費引当金11,893,626円を取り崩した。

##### (3) 退職給付引当金の取崩し

令和2年度において、退職手当を支出するため、退職給付引当金60,113,293円を取り崩した。

##### (4) 貸倒引当金の取崩し

令和2年度において、不納欠損処理のため、貸倒引当金7,450,028円を取り崩した。

