

令和4年度

長野市水道事業会計決算書

長野市上下水道局

目 次

事業報告書

1 概 況	2 ページ
2 工 事	7 ページ
3 業 務	17 ページ
4 会 計	21 ページ

決算報告書

令和4年度 長野市水道事業 決算報告書	24 ページ
令和4年度 長野市水道事業 損益計算書	29 ページ
令和4年度 長野市水道事業 剰余金計算書	30 ページ
令和4年度 長野市水道事業 剰余金処分計算書(案)	30 ページ
令和4年度 長野市水道事業 貸借対照表	32 ページ

附属明細書

1 令和4年度 長野市水道事業 キャッシュ・フロー計算書	36 ページ
2 水道事業 収益費用明細書	37 ページ
3 水道事業 資本的収入支出明細書	42 ページ
4 水道事業 固定資産明細書	44 ページ
5 水道事業 流動資産明細書	45 ページ
6 水道事業 固定負債明細書	45 ページ
7 水道事業 流動負債明細書	46 ページ
8 水道事業 資本金明細書	46 ページ
9 水道事業 剰余金明細書	46 ページ
10 水道事業 繰延収益明細書	47 ページ
11 水道事業 企業債明細書	48 ページ
注記	54 ページ

備考

- 1 (税込み) とは、消費税及び地方消費税を含めたもの
- 2 (税抜き) とは、消費税及び地方消費税を含めないもの

事業報告書

1 概 況

(1) 総括事項

長野市の水道事業は、市民生活に欠かすことのできない水を安全でおいしく安定的に供給するため、長野地区及び旧簡易水道地区水道施設整備計画に基づき、水源・施設の統廃合やダウンサイジングにより、老朽化した施設を適正な規模で更新するとともに、基幹設備の耐震化に取り組んでいます。

人口減少等に伴う長期的な水需要の減少が見込まれる中、施設の更新や耐震化には多額の費用を要することから、水道事業を取り巻く環境は厳しさを増しています。

令和4年度は、水道使用量と給水収益がともに令和3年度を下回ったほか、原油価格や資材価格の高騰により厳しい経営環境に置かれてきましたが、一層の経費削減に努めたほか、人工衛星とAI解析を利用した効率的な漏水調査にも着手しました。

ア 建設改良工事の状況

① 老朽管解消事業

水道水の安定供給を堅持していくため、老朽管路の布設替えを積極的に進めるとともに、大規模地震に備えた管路の耐震化に取り組んでいます。

令和4年度は、犀川S-11ブロック内配水管布設替工事等、総延長3,637mの老朽管の布設替えを実施しました。

② 配水ブロック整備事業

給水水圧の均一化や維持管理の効率化のほか、破裂等非常時における被害の拡大防止のため、配水区域を分割管理する配水ブロックの整備に取り組んでいます。

令和4年度は、1箇所の流入ピット設置工事を実施しました。

③ 浄水施設等更新整備事業

基幹施設の構造物・設備については、安心・安全を基本に運用の安定化と合理化に向け、施設の耐震・耐水化を進めるとともに、地下水利用の拡充に取り組んでいます。

令和4年度は、夏目ヶ原浄水場3号配水池で耐震補強工事を継続するとともに、寺尾浄水場では新たに浸水対策工事を実施しました。また、犀川浄水場では4・5号井戸で老朽化したケーシング及び取水ポンプの更新に着手し、地下水利用の拡充に向け施設の強化を実施しました。

④ 旧簡易水道区域

施設の統廃合や老朽化した施設の更新、漏水が多い区域で老朽管路の布設替えを重点的に進め、漏水量の削減に取り組んでいます。

令和4年度は、信州新町鹿道水系と日名水系の統合に伴う詳細設計業務委託及び用地測量業務委託を実施しました。

イ 業務状況

令和4年度末の給水人口は263,563人で、令和3年度に比べ2,454人減少しており、給水普及率は99.8%となっています。また、有収率は85.3%となり、令和3年度より0.4ポイントの減少となりました。

水道料金収入は、令和3年度に比べ37,804,532円(0.6%)減少し、6,006,027,040円となりました。

内訳として、一般家事用は46,392,355円(1.1%)減少したものの、業務用は、7,611,662円(0.4%)増加となりました。

ウ 経営状況

収益総額は、令和3年度に比べ108,716,860円（1.6%）減少し、6,838,017,462円となりました。
 費用総額は、令和3年度に比べ112,222,673円（2.0%）減少し、5,615,994,126円となりました。
 この結果、純利益は1,222,023,336円となりました。

（2） 経営指標に関する事項

令和4年度の経営成績について、経営の健全性を示す経常収支比率は、給水人口の減少に伴う給水収益の減少や、営業外収益の減少等により令和3年度と比較して収益は減少したものの、減価償却費の減少や、企業債残高の減少に伴う支払利息の減少により、令和3年度とほぼ同水準の121.76%となり、健全経営の水準とされる100%を上回っています。また、料金水準の妥当性を示す料金回収率は116.96%で、給水に係る費用は給水収益で十分に賄えている状況です。

一方、償却対象資産の減価償却の状況を示す有形固定資産減価償却率は、令和3年度より0.97ポイント上昇し52.41%となりました。また、法定耐用年数を経過した管路延長の割合を示す管路経年化率は令和3年度より2.69ポイント増加し、27.44%となるなど、施設や管路の老朽化が進んでいる状況といえます。令和4年度に更新した管路延長の割合を示す管路更新率は、令和3年度より0.30ポイント減少し0.25%となりましたが、これは基幹管路の耐震化を優先したことによるものです。将来の更新需要に備え、現在の経営状況を維持しつつ、引き続き計画的な施設更新を行ってまいります。

<経営指標の推移>

(%)

	H30	R元	R2	R3	R4
経常収支比率	123.16	121.93	125.65	121.73	121.76
料金回収率	117.64	115.77	119.68	116.21	116.96
有形固定資産減価償却率	48.14	49.69	50.27	51.44	52.41
管路経年化率	18.97	21.10	22.90	24.75	27.44
管路更新率	0.86	0.61	0.79	0.55	0.25

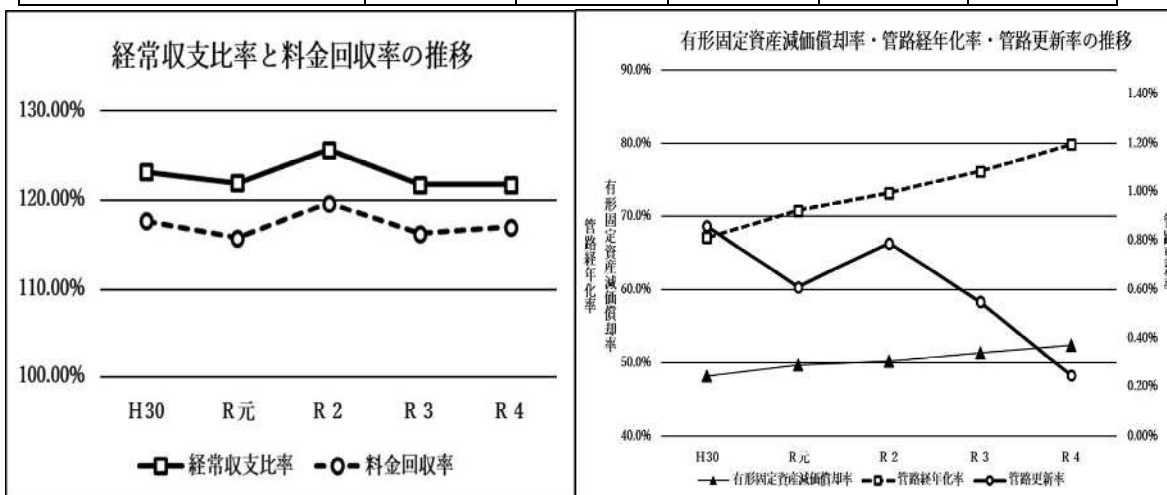

経営指標の概要

- 【経常収支比率】 給水収益等の収益で、維持管理費等の費用をどの程度賄えているかを表す指標
- 【料金回収率】 給水に係る費用が、どの程度給水収益で賄えているかを表す指標
- 【有形固定資産減価償却率】 有形固定資産のうち償却対象資産の減価償却がどの程度進んでいるかを表す指標
- 【管路経年化率】 法定耐用年数を超えた管路延長の割合を表す指標
- 【管路更新率】 当該年度に更新した管路延長の割合を表す指標

(3) 議会議決事項

ア 予算

報告番号	件名	提出日	報告日
報告第11号	繰越計算書の報告について (令和3年度長野市水道事業会計予算繰越計算書)	令和4.6.9	令和4.6.9

議案番号	件名	提出日	議決日
議案第85号	令和4年度長野市水道事業会計補正予算	令和4.12.1	令和4.12.19
議案第12号	令和5年度長野市水道事業会計予算	令和5.2.22	令和5.3.20

イ 決算

議案番号	件名	提出日	議決日
議案第79号	令和3年度長野市水道事業会計未処分利益剰余金の処分について	令和4.9.1	令和4.9.27

認定番号	件名	提出日	認定日
認定第2号	令和3年度長野市各公営企業会計決算の認定について	令和4.9.1	令和4.9.27

ウ 条例その他

議案番号	件名	提出日	議決日
議案第48号	長野市支所設置条例等の一部を改正する条例（長野市水道事業及び下水道事業の設置等に関する条例の一部改正）	令和4.6.9	令和4.6.24
議案第70号	長野市水道事業及び下水道事業の設置等に関する条例の一部を改正する条例	令和4.9.1	令和4.9.27
議案第88号	長野市職員の勤務時間及び休暇等に関する条例等の一部を改正する等の条例（企業職員の給与の種類及び基準に関する条例の一部改正）	令和4.12.1	令和4.12.19
議案第89号	長野市一般職の職員の退職手当に関する条例及び企業職員の給与の種類及び基準に関する条例の一部を改正する条例	令和4.12.1	令和4.12.19

(4) 行政官庁許認可事項

件名	申請先	提出日	許認可日
令和4年度 水道水源開発等施設整備費国庫補助金（水道施設機能維持整備費）の交付申請	厚生労働大臣	令和4.5.12	令和4.8.31
令和4年度 生活基盤施設耐震化等交付金 {緊急時給水拠点確保等事業（基幹水道構造物の耐震化事業）} の交付申請	厚生労働大臣	令和4.5.17	令和4.10.5

件名	申請先	提出日	許認可日
令和4年度生活基盤施設耐震化等交付金〔水道管路耐震化等推進事業（水道管路緊急改善事業）〕の交付申請	厚生労働大臣	令和4.5.17	令和4.10.5
長野市水道事業経営変更認可申請（第7期拡張第4次変更事業）	厚生労働大臣	令和4.10.27	令和4.12.5

(5) 機構

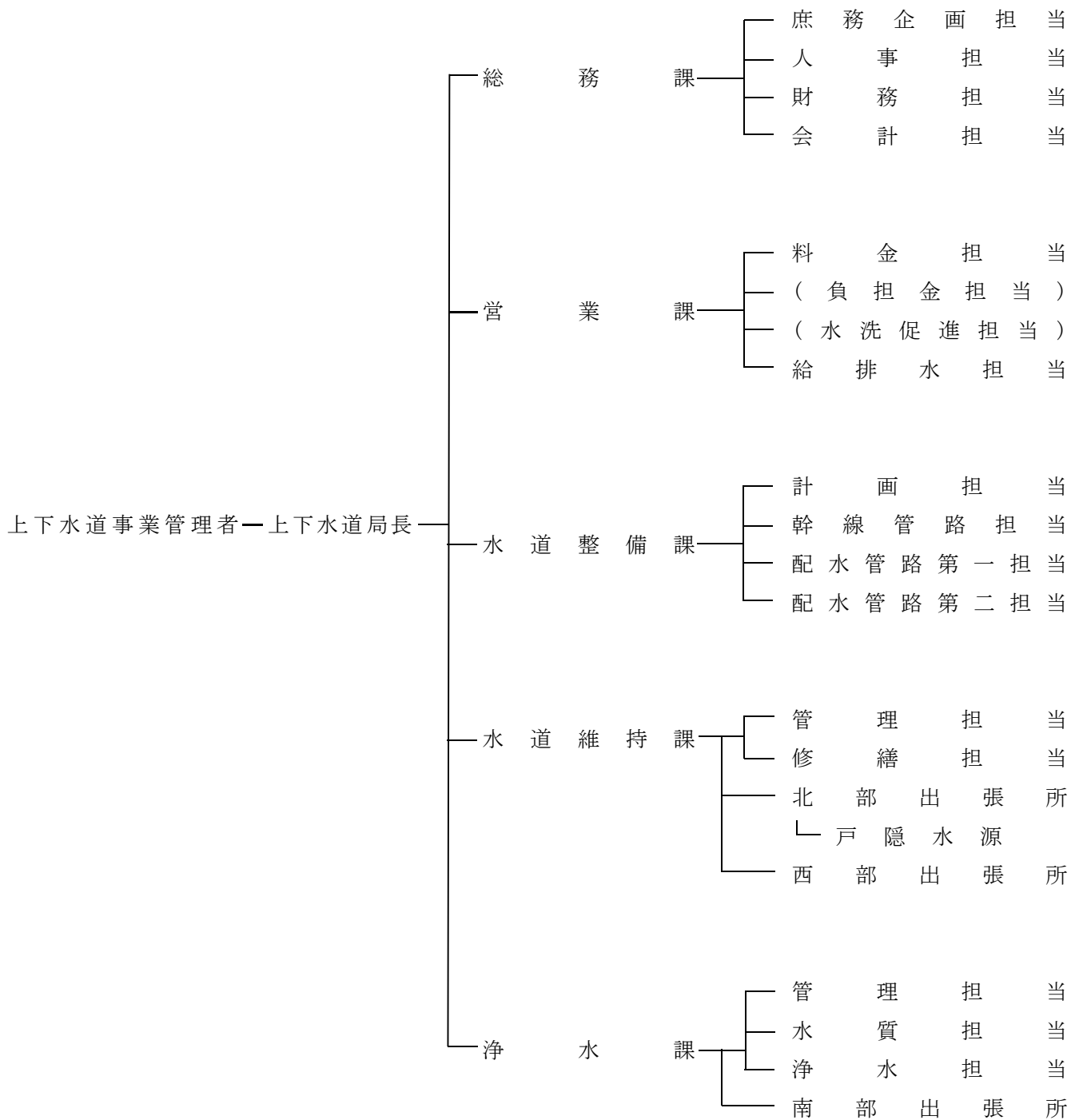

(6) 職員の構成

(単位 人)

職 名	上下水道事業 管理者	局 長	総務課	営業課	水道 整備課	水道 維持課	浄水課	計
特 別 職	1							1
職 員 (事 務)		1	8	4	1	1	1	16
職 員 (技 術)			2	3	24	36	27	92
会計年度任用職員			1	4	1	5	2	13
合 計	1	1	11	11	26	42	30	122

(注) 上下水道事業管理者及び局長の人数は、長野市下水道事業会計決算書における同表の人数と重複するものである。

(単位 人)

区 分	令 和 4 年 度	令 和 3 年 度	増 減
損益勘定支弁職員	94	94	0
資本勘定支弁職員	27	26	1
合 計	121	120	1

(注) 長野市下水道事業会計支弁職員(局長)を除く。

2 工 事

(1) 建設改良工事の概況(1,000万円以上)

原水施設費

(税込み)

工 事 名	工 事 費(円)	工 事 内 容	着 手 日	竣 工 日
戸隠水源マイクロストレーナー更新工事	184,041,000	マイクロストレーナー設置 一式 土木・配管工事 一式 水槽・建屋建築工事 一式	R 3. 6. 7	R 4.12.12
川合新田水源5号井戸ケーシング更生工事	169,675,000	井戸ケーシング更生工 5号井戸 口径500A 深度150m 一式	R 4. 7.25	R 5. 2.28
鬼無里大清水水源導水管布設替工事	28,600,000	導水管HPPE φ100 L=50m かご枠工H500×B1200 L=80m 帯工600×600 L=11m	R 5. 3.20	R 5.11.13 (竣工予定)

浄水施設費

(税込み)

工 事 名	工 事 費(円)	工 事 内 容	着 手 日	竣 工 日
夏目ヶ原浄水場1号取水ポンプ更新工事	61,600,000	1号取水ポンプ更新 一式	R 3. 7.26	R 4. 6. 6
夏目ヶ原浄水場場内配管布設替工事	25,804,000	送水管DIP φ600 L=35m	R 3. 6.21	R 4. 7.29
国補 夏目ヶ原浄水場3号配水池耐震補強工事	124,426,000	耐震補強工(あと施工せん断補強) D19 410本 防食塗装工(ポリウレタン樹脂)A=3,373㎡	R 3. 8. 6	R 5. 7.31 (竣工予定)
西沖浄水場浸水対策工事	30,901,000	開口部改修 一式 開口部閉塞 一式 設備工事 一式	R 3.12. 6	R 4. 4.27
寺尾浄水場東寺尾送水ポンプ更新工事	59,400,000	送水ポンプ 2台 付帯電気工事 一式	R 3.12.27	R 5. 3.16
飯綱浄水場中央監視制御装置更新工事	35,200,000	中央監視制御装置 一式 テレメータ盤・インターフェース盤・中継盤 計器盤機能改修 一式	R 4. 5.30	R 5. 3.13
中条三ヶ野浄水場ろ過膜モジュール更新工事	13,310,000	ろ過膜モジュール更新 14本	R 4. 6. 6	R 5. 2.15
犀川浄水場4号・5号井戸ケーシング更生工事	63,000,000	井戸ケーシング更生工 4号井戸 口径450A 深度60m 一式 5号井戸 口径450A 深度60m 一式	R 4. 6.13	R 5. 5.31 (竣工予定)
犀川浄水場4・5号井戸取水ポンプ更新工事	22,330,000	深井戸水中ポンプ 2台 ポンプ制御盤 45kW 1面	R 4. 7. 4	R 6. 3.15 (竣工予定)

工 事 名	工 事 費(円)	工 事 内 容	着 手 日	竣 工 日
夏目ヶ原浄水場取水ポンプ設備更新工事	28,500,000	立軸斜流ポンプ更新 1台 立軸巻線形電動機点検整備 2台	R 4. 7.21	R 6. 3.15 (竣工予定)
往生地浄水場緊急遮断弁制御盤更新工事	14,960,000	緊急遮断弁制御盤更新 一式	R 4. 7.25	R 5.11.29 (竣工予定)
国補 寺尾浄水場浸水対策工事	54,076,000	開口部改修 一式 開口部閉塞 一式 設備工事 一式	R 4. 8.29	R 5. 2. 9

配水施設費

(税込み)

工 事 名	工 事 費(円)	工 事 内 容	着 手 日	竣 工 日
新東寺尾配水池築造工事	483,022,000	配水池築造工(円筒型PC造) V=1,500m ³ ×2池 場内配管 一式	R 2.12.17	R 5. 3.16
蚊里田配水池機械設備更新工事	164,351,000	蚊里田配水池機械設備更新 次亜注入設備、流量計、操作盤等含む 一式	R 3. 6.14	R 4.10.24
夏目1号配水幹線更生工事	53,870,000	配水管DIP φ600 L=66m	R 3. 7.26	R 5. 2. 9
夏目 - 蚊里田送水管布設檀田工区工事	56,359,000	送水管DIP φ500 L=99m	R 3. 8. 6	R 4. 5.25
大豆島地区(県道長野菅平線)配水管布設工事	10,224,000	配水管HPPE φ100 L=343m 配水管DIP φ75 L=6m	R 3. 8. 6	R 4. 7.19
夏目 - 蚊里田送水管布設稲田工区工事	201,948,000	送水管DIP φ500 L=374m 配水管DIP φ400 L=373m	R 3. 8. 6	R 4.10.31
夏目 - 蚊里田送水管布設上松工区工事	271,852,000	送水管DIP φ500 L=928m	R 3. 8.26	R 5. 3.24
犀川4号配水幹線布設工事	56,079,000	配水管DIP φ500 L=5m 配水管DIP φ400 L=190m 舗装工(AS) A=2,140m ²	R 3. 9.17	R 4. 7.25
西尾張部地区(K-8・10)配水ブロック整備工事	36,172,000	流入ピット 2箇所 配水管DIP φ150 L=23m 配水管DIP φ200 L=52m 配水管DIP φ400 L=2m	R 3. 9.22	R 4. 8.22
犀川S-2ブロック内配水管布設替工事	29,601,000	配水管DIP φ100 L=336m	R 3.10.11	R 4. 7.27
鬼無里中田地区外舗装復旧工事	10,186,000	舗装工(AS) A=1,048m ²	R 3.10.14	R 4. 7.14
浅川地区(蚊里田KH-3ブロック)配水管布設替工事	36,907,000	配水管HPPE φ50 L=768m	R 3.10.18	R 4. 5.31

工 事 名	工 事 費(円)	工 事 内 容	着 手 日	竣 工 日
往生地0-2ブロック内舗装復旧工事	13,546,000	舗装工(AS) A=3,910m ²	R 3.10.18	R 4. 5.31
信州新町山上条地区送配水管布設替工事	12,687,000	送配水管DIPφ100 L=12m 水管橋SUSφ100 L=11m 配水管DIPφ75 L=7m	R 3.11.29	R 4. 6.15
新川合1号配水幹線布設工事	28,833,000	配水管DIPφ300 L=197m 配水管DIPφ200 L=126m 配水管DIPφ150 L=139m	R 3.12.28	R 4.10.31
大豆島地区(県道長野菅平線)配水管布設その2工事	12,269,000	配水管DIPφ150 L=57m 配水管HPPEφ100 L=194m 配水管HPPEφ75 L=15m	R 4. 1.17	R 4. 7.25
松代町柴地区(寺尾3号雨水関連)送配水管移設工事	42,779,000	送水管DIPφ300 L=18m 配水管DIPφ150 L=85m	R 4. 3. 7	R 5. 1.31
戸隠宝光社配水池計装設備外更新工事	20,240,000	電磁式流量計 100A 1台 超音波式流量計 50A 1台 次亜注入設備 一式	R 4. 6. 6	R 5. 3.13
水道維持課管内故障通報装置無線化工事	37,950,000	無線通信装置設置工事 無線ルーター及びアンテナ設置 84台	R 4. 6. 6	R 5. 3.15
犀川S-4ブロック内舗装復旧工事	20,119,000	舗装工(AS) A=3,070m ²	R 4. 7. 4	R 5. 2.28
犀川S-11ブロック内配水管布設替工事	65,571,000	配水管DIPφ150 L=227m 配水管DIPφ100 L=80m 配水管DIPφ75 L=231m	R 4. 7. 4	R 5. 3.16
夏目N-8ブロック内配水管布設替工事	41,217,000	配水管DIPφ150 L=298m	R 4. 7. 7	R 5. 2.20
上ヶ屋地区舗装復旧工事	20,306,000	舗装工(AS) A=2,195m ² 舗装工(CON) A=266m ²	R 4. 7.11	R 4.11.28
鬼無里山大地区外舗装復旧工事	22,242,000	舗装工(AS) A=2,940m ²	R 4. 7.11	R 4.12.22
北長池地区外(長野東BP)配水管布設工事	13,959,000	配水管DIPφ100 L=84m 配水管HPPEφ100 L=185m 配水管PPφ50 L=51m	R 4. 7.11	R 5. 2.28
豊野町浅野地区配水管布設替工事	15,048,000	配水管DIPφ100 L=205m	R 4. 7.19	R 5. 1.10
川合K-3ブロック内舗装復旧工事	40,304,000	舗装工(AS) A=6,148m ²	R 4. 7.25	R 5. 2. 7

工 事 名	工 事 費(円)	工 事 内 容	着 手 日	竣 工 日
戸隠宝光社地区配水管布設替 工事	10,615,000	配水管HPPE φ 75 L=55m 配水管PP φ 50 L=117m	R 4. 8. 4	R 5. 1. 16
麻庭地区減圧弁整備工事	12,518,000	流入ピット 1箇所 配水管DIP φ 75 L=34m	R 4. 8. 8	R 5. 1. 25
大池南地区舗装復旧工事	27,621,000	舗装工(AS) A=4,660m ²	R 4. 8. 8	R 5. 2. 14
三輪一丁目地区配水管布設替 工事	19,415,000	配水管DIP φ 100 L=53m 配水管DIP φ 75 L=119m	R 4. 8. 8	R 5. 2. 24
国補 新川合1号配水幹線布 設工事	106,029,000	配水管DIP φ 400 L=143m 配水管DIP φ 75 L=25m	R 4. 8. 8	R 5. 2. 27
犀川4号配水幹線布設工事	55,429,000	配水管DIP φ 400 L=233m	R 4. 8. 8	R 5. 3. 7
犀川S-11ブロック内舗装復旧 工事	43,703,000	舗装工(AS) A=2,980m ²	R 4. 8. 8	R 5. 3. 16
大豆島地区(県道長野菅平線) 配水管布設工事	17,479,000	配水管DIP φ 100 L=185m 配水管DIP φ 75 L=16m	R 4. 8. 8	R 5. 3. 16
夏目N-9ブロック内(相ノ木通 り)配水管布設替工事	39,140,000	配水管DIP φ 150 L=481m	R 4. 8. 8	R 5. 6. 28 (竣工予定)
川合K-11ブロック内舗装復旧 工事	23,023,000	舗装工(AS) A=3,810m ²	R 4. 8. 12	R 5. 1. 10
栗田地区舗装復旧工事	26,543,000	舗装工(AS) A=4,020m ²	R 4. 8. 12	R 5. 1. 31
屋島地区配水管布設替工事	15,246,000	配水管DIP φ 200 L=74m	R 4. 8. 29	R 4. 12. 20
浅川地区(蚊里田KH-3ブロッ ク)舗装復旧工事	14,223,000	舗装工(AS) A=2,230m ²	R 4. 8. 29	R 5. 1. 23
柳町地区外舗装復旧工事	21,714,000	舗装工(AS) A=1,810m ²	R 4. 8. 29	R 5. 2. 27
夏目 - 蚊里田送水管布設三輪 工区工事	90,460,000	送水管DIP φ 500 L=389m 配水管DIP φ 150 L=173m	R 4. 9. 5	R 5. 11. 30 (竣工予定)

工 事 名	工 事 費(円)	工 事 内 容	着 手 日	竣 工 日
夏目 - 蚊里田送水管布設徳間工区工事	70,312,000	送水管DIP φ 500 L=379m 送水管DIP φ 400 L=37m 水管橋SUS φ 450 L=34m 配水管DIP φ 400 L=424m	R 4. 9. 8	R 6.10.31 (竣工予定)
川合新田地区配水管布設替工事	25,586,000	配水管DIP φ 100 L=112m 配水管DIP φ 75 L=34m 配水管HPPE φ 50 L=112m	R 4. 9.20	R 5. 3.16
三輪二丁目地区配水管布設替工事	26,345,000	配水管DIP φ 75 L=47m 配水管HPPE φ 50 L=317m	R 4. 9.26	R 5. 3.16
夏目 - 蚊里田送水管舗装復旧三輪工区工事	20,560,000	舗装工(AS) A=5,100m ²	R 4. 9.26	R 5. 6.28 (竣工予定)
西三才地区(長野豊野線)配水管布設工事	18,029,000	配水管DIP φ 150 L=66m 配水管HPPE φ 50 L=94m	R 4.10. 3	R 5. 3.16
三輪八丁目地区配水管布設替工事	23,364,000	配水管DIP φ 75 L=163m 配水管HPPE φ 50 L=52m	R 4.10.11	R 5. 3.16
稲田地区(KL-5)配水ブロック整備工事	11,160,000	流入ピット 1箇所 配水管DIP φ 150 L=48m	R 4.10.11	R 5. 4.28 (竣工予定)
鬼無里町地区配水管布設替工事	10,615,000	配水管HPPE φ 100 L=114m 配水管HPPE φ 75 L= 6 m	R 4.10.24	R 5. 3.16
夏目 - 蚊里田送水管舗装復旧稲田工区工事	20,900,000	舗装工(AS) A=2,819m ² 舗装工(ILB) A=81m ²	R 4.10.24	R 5. 6.28 (竣工予定)
災害時応急給水施設 上駒沢地区配水管布設替工事	11,374,000	配水管DIP φ 75 L=81m 配水管HPPE φ 50 L=26m	R 4.11.21	R 5. 3.16
災害時応急給水施設 稲葉地区配水管布設替工事	14,160,000	配水管DIP φ 150 L=12m 配水管DIP φ 100 L=101m 配水管DIP φ 75 L=104m	R 4.11.28	R 5. 5.29 (竣工予定)
犀川4号配水幹線2工区工事	51,040,000	配水管DIP φ 500 L= 6 m 配水管DIP φ 400 L=168m	R 5. 1.23	R 5.10.23 (竣工予定)
夏目 - 蚊里田送水管舗装復旧上松工区工事	18,320,000	舗装工(AS) A=3,430m ²	R 5. 2.20	R 5. 9.27 (竣工予定)
新川合1号配水幹線布設大豆島2工区工事	34,630,000	配水管DIP φ 300 L=384m 配水管DIP φ 200 L=343m 配水管DIP φ 150 L=62m	R 5. 3.13	R 5.11.30 (竣工予定)
新川合1号配水幹線布設大豆島3工区工事	11,290,000	配水管DIP φ 300 L=171m 配水管DIP φ 200 L=171m	R 5. 3.16	R 5.12.22 (竣工予定)

(2) 保存工事の概況(300万円以上)

原水費

(税込み)

工 事 名	工 事 費(円)	工 事 内 容	着 手 日	竣 工 日
川合新田水源2号配水ポンプ オーバーホール工事	19,910,000	2号配水ポンプオーバーホール 一式	R 4. 6. 13	R 4. 12. 15

浄水費

(税込み)

工 事 名	工 事 費(円)	工 事 内 容	着 手 日	竣 工 日
夏目ヶ原浄水場次亜棟屋根外 修繕工事	5,698,000	塗装改修工事 一式	R 4. 10. 6	R 4. 12. 16
夏目ヶ原浄水場10号ろ過池浄 水弁バルブコントローラ修繕 工事	4,290,000	電動バタフライ弁バルブコントロー ラ修繕 一式	R 4. 11. 24	R 5. 3. 16
夏目ヶ原浄水場苛性ソーダ注 入機改修工事	9,680,000	苛性ソーダ注入機改修工事 一式	R 4. 12. 15	R 5. 3. 15

配水及び給水費

(税込み)

工 事 名	工 事 費(円)	工 事 内 容	着 手 日	竣 工 日
北部地区配水池流量計整備工 事	4,290,000	電子式水道メーター100mm 4台 電子式水道メーター 50mm 1台 流量計変換器 1台	R 4. 7. 14	R 4. 12. 12

量水器管理費

(税込み)

工 事 名	工 事 費(円)	工 事 内 容	着 手 日	竣 工 日
長野市水道維持管理業務委託 (量水器取替業務)	124,479,256	量水器取替 φ13~150 19,460個	R 4. 4. 1	R 5. 3. 31

(3) 繰越事業の概況

原水施設費

(税込み)

事業名	事業内容	予算計上額(円)	執行済額(円)	繰越額(円)	契約工期
戸隠上野地区水源施設改修工事	場内整備工 一式	6,446,000	0	6,446,000	R 5. 3. 9 ～ R 5. 9. 4
鬼無里大清水水源導水管布設替工事	導水管HPPE φ100 L=50m かご枠H500×B1200 L=80m 帯工600×600 L=11m	71,500,000	28,600,000	42,900,000	R 5. 3. 20 ～ R 5. 11. 13
戸隠水源砂止め護岸改修工事	護岸工 根固め 54個 仮設工 L=80m	9,757,000	0	9,757,000	R 5. 3. 23 ～ R 5. 10. 4
鹿道水源ポンプ場改修事業にかかる用地購入費	用地取得 一式	911,000	0	911,000	R 5. 4. 5 ～ R 5. 8. 31
小 計		88,614,000	28,600,000	60,014,000	4件

浄水施設費

(税込み)

事業名	事業内容	予算計上額(円)	執行済額(円)	繰越額(円)	契約工期
国補 夏目ヶ原浄水場3号配水池耐震補強工事	耐震補強工(あと施工せん断補強)D19 410本 防食塗装工(ポリウレ樹脂) A=3,373㎡	169,829,000	57,160,000	112,669,000	R 3. 8. 6 ～ R 5. 7. 31
犀川浄水場4号・5号井戸ケーシング更生工事	井戸ケーシング更生工 4号井戸 口径450A 深度60m 一式 5号井戸 口径450A 深度60m 一式	161,623,000	63,000,000	98,623,000	R 4. 6. 13 ～ R 5. 5. 31
犀川浄水場水質計器更新工事	PH計更新 3台 遊離塩素計更新 2台	17,380,000	6,950,000	10,430,000	R 4. 6. 20 ～ R 5. 10. 31
犀川浄水場4・5号井戸取水ポンプ更新工事	深井戸水中ポンプ 2台 ポンプ制御盤 45kw用 1面	30,360,000	22,330,000	8,030,000	R 4. 7. 4 ～ R 6. 3. 15
犀川浄水場9号・10号井戸ケーシング屈曲調査業務委託	井戸カメラ調査 2箇所 屈曲調査 2箇所	8,668,000	0	8,668,000	R 4. 7. 21 ～ R 5. 6. 30
往生地浄水場緊急遮断弁制御盤更新工事	緊急遮断弁制御盤更新 一式	37,400,000	14,960,000	22,440,000	R 4. 7. 25 ～ R 5. 11. 29
往生地浄水場残塩計設置工事	無試薬形遊離塩素計設置 1台	4,950,000	1,980,000	2,970,000	R 4. 8. 10 ～ R 5. 11. 29
小 計		430,210,000	166,380,000	263,830,000	7件

配水施設費

(税込み)

事業名	事業内容	予算計上額(円)	執行済額(円)	繰越額(円)	契約工期
吉田一丁目地区(第一工区)配水管布設替工事ほか路面復旧費	舗装工(AS) A=6,226㎡	63,297,320	46,914,060	16,383,260	R 4. 5. 31 ～ R 5. 8. 17
百瀬配水池送水ポンプ1号外更新工事	送水ポンプ7.5kW×40A 1台 超音波流量計 80A 1台 次亜注入設備 一式	21,890,000	0	21,890,000	R 4. 6. 20 ～ R 5. 5. 31
夏目3号配水幹線橋梁添架詳細設計業務委託	橋梁添架詳細設計 φ500 L=66m 配水管詳細設計 φ50～500 L=690m	9,460,000	2,830,000	6,630,000	R 4. 6. 30 ～ R 6. 1. 31
稲葉地区(南部1号雨水幹線)配水管移設工事	配水管DIP φ75 L=57m 配水管PP φ50 L=15m	4,631,000	1,400,000	3,231,000	R 4. 7. 12 ～ R 5. 6. 30
夏目N-9ブロック内(相ノ木通り)配水管布設替工事	配水管DIP φ150 L=481m	97,856,000	39,140,000	58,716,000	R 4. 8. 8 ～ R 5. 6. 28
夏目-蚊里田送水管布設三輪工区工事	送水管DIP φ500 L=389m 配水管DIP φ150 L=173m	226,160,000	90,460,000	135,700,000	R 4. 9. 5 ～ R 5. 11. 30
北尾張部地区(柳原1号幹線排水路)配水管移設工事	配水管DIP φ100 L=12m	3,586,000	0	3,586,000	R 4. 9. 12 ～ R 5. 7. 31
鬼無里新倉地区配水管布設替工事	配水管HPPE φ75 L=499m	23,100,000	8,480,000	14,620,000	R 4. 9. 20 ～ R 5. 5. 25
夏目-蚊里田送水管舗装復旧三輪工区工事	舗装工(AS) A=5,100㎡	53,020,000	20,560,000	32,460,000	R 4. 9. 26 ～ R 5. 6. 28
夏目N-2ブロック内舗装復旧工事	舗装工(AS) A=715㎡	5,522,000	0	5,522,000	R 4. 10. 6 ～ R 5. 5. 17
犀川S-5ブロック配水管詳細設計業務委託	配水管詳細設計 φ50～500 L=1,565m	9,130,000	2,730,000	6,400,000	R 4. 10. 6 ～ R 5. 6. 30
新川合1号配水幹線推進工詳細設計業務委託	推進工詳細設計 L=36m 開削工詳細設計 L=60m	9,999,000	0	9,999,000	R 4. 10. 6 ～ R 5. 7. 31
稲田地区(KL-5)配水ブロック整備工事	流入ピット 1箇所 配水管DIP φ150 L=48m	32,989,000	11,160,000	21,829,000	R 4. 10. 11 ～ R 5. 4. 28
夏目-蚊里田送水管舗装復旧稲田工区工事	舗装工(AS) A=2,819㎡	53,845,000	20,900,000	32,945,000	R 4. 10. 24 ～ R 5. 6. 28

事業名	事業内容	予算計上額(円)	執行済額(円)	繰越額(円)	契約工期
北長池地区(朝陽小学校校地拡張関連)配水管移設工事	配水管DIPφ150 L=129m 配水管DIPφ100 L=2m	9,812,000	4,000,000	5,812,000	R 4. 10. 31 ～ R 5. 4. 26
高田地区(下水道関連)配水管移設工事	配水管DIPφ75 L=7m	1,815,000	0	1,815,000	R 4. 11. 14 ～ R 5. 5. 31
災害時応急給水施設稲葉地区配水管布設替工事	配水管DIPφ150 L=12m 配水管DIPφ100 L=101m 配水管DIPφ75 L=104m	35,420,000	14,160,000	21,260,000	R 4. 11. 28 ～ R 5. 5. 29
犀川4号配水幹線推進工詳細設計業務委託	推進工詳細設計 L=20m	7,260,000	2,170,000	5,090,000	R 4. 12. 8 ～ R 5. 4. 28
豊野町浅野地区(浅野島雨水準幹線)配水管移設工事	配水管DIPφ100 L=15m	2,156,000	0	2,156,000	R 4. 12. 12 ～ R 5. 5. 31
皆神台地区(雨水準幹線関連)配水管移設工事	配水管DIPφ150 L=6.8m 配水管DIPφ75 L=3m 配水管PPφ50 L=5.7m	8,415,000	0	8,415,000	R 4. 12. 19 ～ R 5. 6. 30
富竹地区配水管布設替工事	配水管DIPφ150 L=37m	9,647,000	3,850,000	5,797,000	R 4. 12. 22 ～ R 5. 5. 24
中条伊折地区配水管布設替工事	配水管HPPEφ100 L=131m 配水管HPPEφ75 L=6m	14,696,000	5,400,000	9,296,000	R 4. 12. 26 ～ R 5. 6. 27
松代町清野地区(国道403号)配水管移設工事	配水管DIPφ150 L=55m	9,900,000	3,960,000	5,940,000	R 5. 1. 16 ～ R 5. 5. 15
新川合1号配水幹線布設大豆島工区工事	配水管DIPφ300 L=120m 配水管DIPφ200 L=121m	15,581,500	6,230,000	9,351,500	R 5. 1. 23 ～ R 5. 7. 31
犀川4号配水幹線布設2工区工事	配水管DIPφ500 L=6m 配水管DIPφ400 L=168m	127,600,000	51,040,000	76,560,000	R 5. 1. 23 ～ R 5. 10. 23
豊野地区(防災交流センター整備事業関連)配水管移設工事	配水管DIPφ150 L=15m 配水管DIPφ75 L=3m 配水管PPφ50 L=7m	6,787,000	0	6,787,000	R 5. 1. 30 ～ R 5. 5. 10
蚊里田配水池外土質調査業務委託	機械ボーリング L=100m 標準貫入試験 100回 室内土質試験 一式	11,891,000	3,560,000	8,331,000	R 5. 2. 2 ～ R 5. 6. 30
夏目-蚊里田送水管舗装復旧上松工区工事	舗装工(AS) A=3,430㎡	52,173,000	18,320,000	33,853,000	R 5. 2. 20 ～ R 5. 9. 27
戸隠母袋地区送配水管布設替工事	送水管WEETφ150 L=56m 配水管WEETφ75 L=31m	18,337,000	6,660,000	11,677,000	R 5. 2. 20 ～ R 6. 2. 16

事業名	事業内容	予算計上額(円)	執行済額(円)	繰越額(円)	契約工期
夏目-蚊里田送水管 布設三輪工区工事 上水道工事に伴う支 障移設工事	ガス施設移設補償 一式	6,558,000	0	6,558,000	R 5. 2. 21 ～ R 5. 6. 30
大倉地区(下水道関 連)送水管移設工事	送水管DIPφ75 L=10m 空気弁修繕 1箇所	3,476,000	0	3,476,000	R 5. 3. 6 ～ R 5. 6. 30
新川合1号配水幹線 布設大豆島2工区工 事	配水管DIPφ300 L=384m 配水管DIPφ200 L=343m 配水管DIPφ150 L=62m	88,088,000	34,630,000	53,458,000	R 5. 3. 13 ～ R 5. 11. 30
夏目-蚊里田送水管 布設三輪工区工事に 伴う交通信号施設の 移設補償	交通信号施設移設補償 一式	1,320,000	0	1,320,000	R 5. 3. 15 ～ R 5. 9. 29
新川合1号配水幹線 布設大豆島3工区工 事	配水管DIPφ300 L=171m 配水管DIPφ200 L=171m	28,545,000	11,290,000	17,255,000	R 5. 3. 16 ～ R 5. 12. 22
(仮称)若槻東条ポ ンプ場整備事業に伴 う用地取得	ポンプ場用地 A=526.28㎡	5,578,568	2,789,000	2,789,568	R 5. 3. 27 ～ R 5. 5. 31
(仮称)若槻東条ポ ンプ場整備事業に伴 う移転雑費補償	ポンプ場用地取得に伴う移 転雑費補償	54,300	0	54,300	R 5. 3. 27 ～ R 5. 5. 31
夏目1号配水幹線更 生工事に伴うガス施 設の移設補償	ガス施設移設補償 一式	12,134,000	0	12,134,000	R 5. 4. 3 ～ R 5. 9. 29
鹿道配水池新設にか かる移転補償費	果樹等移転補償 一式	1,853,000	0	1,853,000	R 5. 4. 5 ～ R 5. 8. 31
鹿道配水池新設にか かる用地購入費	用地取得 一式	1,136,000	0	1,136,000	R 5. 4. 5 ～ R 5. 8. 31
駒沢川水管橋建設事 業にかかる用地取得	用地取得 一式	5,000,000	0	5,000,000	R 5. 9. 1 ～ R 5. 12. 15
小	計	1,099,718,688	412,633,060	687,085,628	40件
合	計	1,618,542,688	607,613,060	1,010,929,628	51件

(注)主な記号の内容は、次のとおり

- DIP : ダクタイル鋳鉄管
WEET : アラミドがい装ポリエチレン管
PP : ポリエチレン管
HPPE : 配水用ポリエチレン管
PC造 : プレキャストコンクリート造
SUS : ステンレス管

3 業 務

(1) 業務量

ア 給水の状況

区 分	令和4年度	令和3年度	前年度との比較	
			増 減	伸び率
年度末給水件数(件)	137,614	137,210	404	0.3%
年度末給水人口(人)	263,563	266,017	△ 2,454	△ 0.9%
年間給水量(m ³)	32,986,969	33,273,301	△ 286,332	△ 0.9%
年間有収水量(m ³)	28,149,496	28,523,729	△ 374,233	△ 1.3%
年間一日平均給水量(m ³)	90,375	91,160	△ 785	△ 0.9%
年間一日最大給水量(m ³)	100,139	100,067	72	0.1%
年間一日平均有収水量(m ³)	77,122	78,147	△ 1,025	△ 1.3%
有収率(%)	85.3	85.7	△ 0.4	—

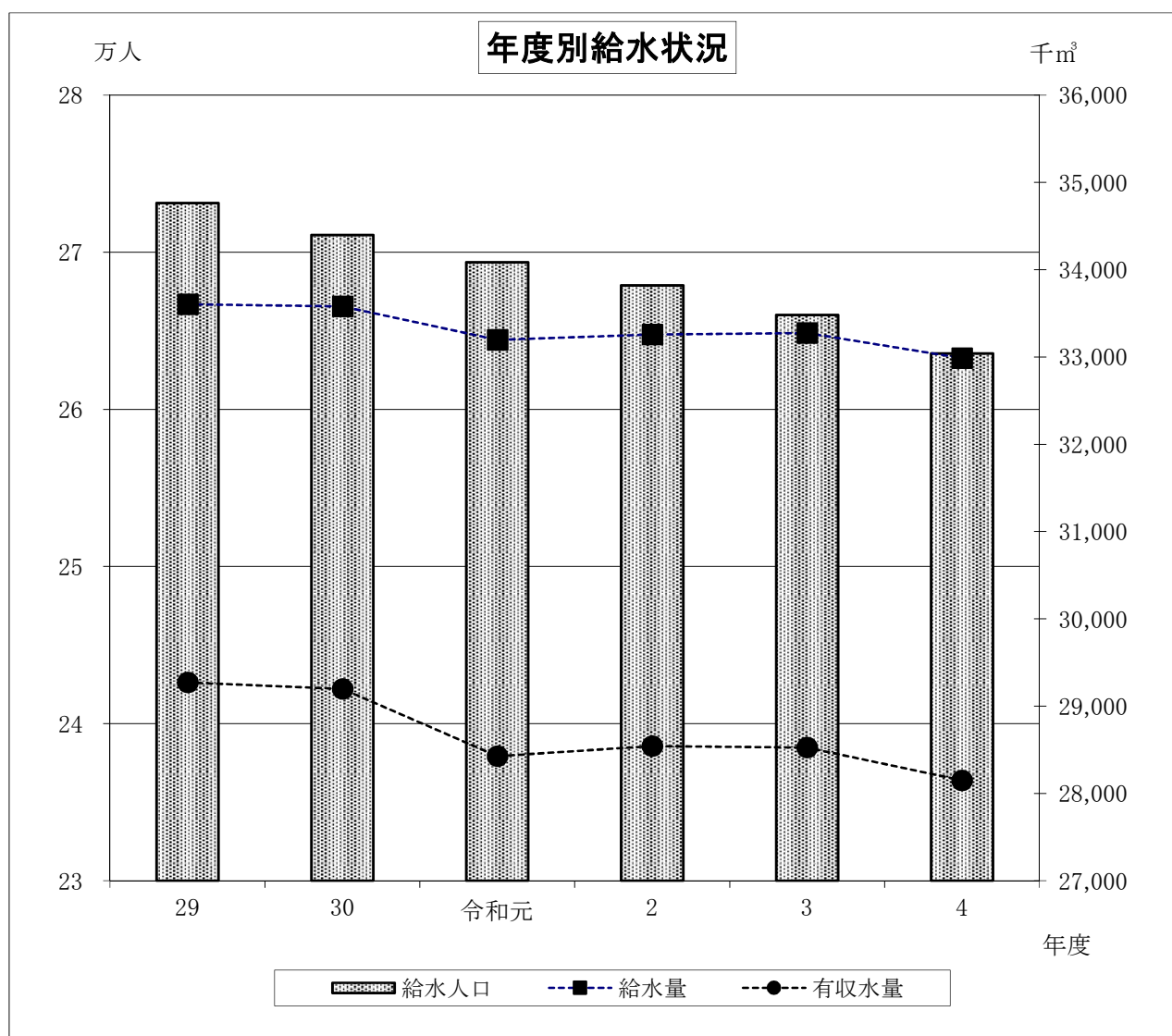

イ 用途別給水の状況

(ア) 年度末給水件数

区 分	令和4年度		令和3年度		前年度との比較	
	件 数	構成比率	件 数	構成比率	増 減	伸び率
	件	%	件	%	件	%
一般家事用	127,088	92.4	126,709	92.3	379	0.3
業務用	10,249	7.4	10,219	7.5	30	0.3
公衆浴場用	10	0.0	10	0.0	0	0.0
別荘用	267	0.2	272	0.2	△ 5	△ 1.8
合 計	137,614	100.0	137,210	100.0	404	0.3

(イ) 有収水量

区 分	令和4年度		令和3年度		前年度との比較	
	水 量	構成比率	水 量	構成比率	増 減	伸び率
	m ³	%	m ³	%	m ³	%
一般家事用	20,802,999	73.9	21,205,283	74.3	△ 402,284	△ 1.9
業務用	7,291,232	25.9	7,267,701	25.5	23,531	0.3
公衆浴場用	17,996	0.1	19,467	0.1	△ 1,471	△ 7.6
別荘用	37,269	0.1	31,278	0.1	5,991	19.2
合 計	28,149,496	100.0	28,523,729	100.0	△ 374,233	△ 1.3

(ウ) 水道料金の状況

(税抜き)

区 分	令和4年度		令和3年度		前年度との比較	
	料 金	構成比率	料 金	構成比率	増 減	伸び率
	円	%	円	%	円	%
一般家事用	4,147,377,209	69.1	4,193,769,564	69.4	△ 46,392,355	△ 1.1
業務用	1,839,142,237	30.6	1,831,530,575	30.3	7,611,662	0.4
公衆浴場用	1,068,051	0.0	1,129,832	0.0	△ 61,781	△ 5.5
別荘用	18,439,543	0.3	17,401,601	0.3	1,037,942	6.0
合 計	6,006,027,040	100.0	6,043,831,572	100.0	△ 37,804,532	△ 0.6

(2) 収益構成

(税抜き)

区 分	令和4年度		令和3年度		前年度との比較	
	金 額	構成比率	金 額	構成比率	増 減	伸び率
	円	%	円	%	円	%
営業収益	6,046,129,166	88.4	6,081,173,205	87.5	△ 35,044,039	△ 0.6
給水収益	6,006,027,040	87.8	6,043,831,572	87.0	△ 37,804,532	△ 0.6
その他営業収益	40,102,126	0.6	37,341,633	0.5	2,760,493	7.4
営業外収益	791,888,296	11.6	847,876,945	12.2	△ 55,988,649	△ 6.6
受取利息及び配当金	13,059,175	0.2	23,213,579	0.3	△ 10,154,404	△ 43.7
他会計負担金	213,378,000	3.1	232,365,000	3.4	△ 18,987,000	△ 8.2
加入金	66,208,200	1.0	78,733,100	1.1	△ 12,524,900	△ 15.9
長期前受金戻入	480,718,423	7.0	491,531,491	7.1	△ 10,813,068	△ 2.2
雑収益	18,524,498	0.3	22,033,775	0.3	△ 3,509,277	△ 15.9
特別利益	0	0.0	17,684,172	0.3	△ 17,684,172	皆減
その他特別利益	0	0.0	17,684,172	0.3	△ 17,684,172	皆減
合 計	6,838,017,462	100.0	6,946,734,322	100.0	△ 108,716,860	△ 1.6

(3) 費用構成

(税抜き)

区 分	令和4年度		令和3年度		前年度との比較	
	金 額	構成比率	金 額	構成比率	増 減	伸び率
	円	%	円	%	円	%
営業費用	5,208,149,172	92.7	5,260,311,385	91.8	△ 52,162,213	△ 1.0
原水費	232,751,341	4.1	230,371,409	4.0	2,379,932	1.0
浄水費	835,843,265	14.9	851,421,212	14.9	△ 15,577,947	△ 1.8
配水及び給水費	737,288,034	13.1	724,886,924	12.6	12,401,110	1.7
量水器管理費	171,562,976	3.1	176,908,798	3.1	△ 5,345,822	△ 3.0
業務費	181,016,172	3.2	177,442,409	3.1	3,573,763	2.0
総係費	244,371,468	4.4	210,623,881	3.7	33,747,587	16.0
減価償却費	2,769,537,772	49.3	2,858,639,992	49.9	△ 89,102,220	△ 3.1
資産減耗費	35,778,144	0.6	30,016,760	0.5	5,761,384	19.2
営業外費用	407,844,954	7.3	431,975,436	7.6	△ 24,130,482	△ 5.6
支払利息及び 企業債取扱諸費	398,075,260	7.1	422,874,253	7.4	△ 24,798,993	△ 5.9
雑支出	9,769,694	0.2	9,101,183	0.2	668,511	7.3
特別損失	0	0.0	35,929,978	0.6	△ 35,929,978	皆減
災害損失	0	0.0	35,929,978	0.6	△ 35,929,978	皆減
合 計	5,615,994,126	100.0	5,728,216,799	100.0	△ 112,222,673	△ 2.0

(4) 性質別費用構成

(税抜き)

区 分	令和4年度		令和3年度		前年度との比較	
	金 額	構成比率	金 額	構成比率	増 減	伸び率
	円	%	円	%	円	%
職員給与費	753,609,019	13.4	732,461,170	12.8	21,147,849	2.9
給料	354,201,459	6.3	349,045,410	6.1	5,156,049	1.5
手当等	179,637,988	3.2	170,174,315	3.0	9,463,673	5.6
賞与引当金繰入額	46,731,103	0.8	42,715,646	0.7	4,015,457	9.4
退職給付費	55,865,517	1.0	56,209,296	1.0	△ 343,779	△ 0.6
法定福利費	108,093,967	1.9	105,931,994	1.9	2,161,973	2.0
法定福利費 引当金繰入額	9,078,985	0.2	8,384,509	0.1	694,476	8.3
備消費費	14,908,455	0.3	14,918,406	0.3	△ 9,951	△ 0.1
通信運搬費	12,883,023	0.2	13,834,685	0.2	△ 951,662	△ 6.9
委託料	889,919,580	15.8	731,202,450	12.8	158,717,130	21.7
手数料	3,436,715	0.1	4,333,287	0.1	△ 896,572	△ 20.7
賃借料	42,491,046	0.8	43,867,983	0.8	△ 1,376,937	△ 3.1
修繕費	104,508,244	1.9	181,931,465	3.2	△ 77,423,221	△ 42.6
工事請負費	32,625,000	0.6	172,733,240	3.0	△ 140,108,240	△ 81.1
動力費	368,251,956	6.5	280,557,415	4.9	87,694,541	31.3
薬品費	46,206,456	0.8	43,295,012	0.7	2,911,444	6.7
材料費	4,532,118	0.1	5,601,810	0.1	△ 1,069,692	△ 19.1
負担金	82,282,925	1.5	105,114,116	1.8	△ 22,831,191	△ 21.7
貸倒引当金繰入額	7,087,000	0.1	7,358,000	0.1	△ 271,000	△ 3.7
減価償却費	2,769,537,772	49.3	2,858,639,992	49.9	△ 89,102,220	△ 3.1
固定資産除却費	35,778,144	0.6	30,016,760	0.5	5,761,384	19.2
企業債利息	398,075,260	7.1	422,874,253	7.4	△ 24,798,993	△ 5.9
固定資産除却損失	0	0.0	35,929,978	0.6	△ 35,929,978	皆減
その他物件費	49,861,413	0.9	43,546,777	0.8	6,314,636	14.5
合 計	5,615,994,126	100.0	5,728,216,799	100.0	△ 112,222,673	△ 2.0

4 会 計

(1) 重要契約の要旨

ア 工事請負契約 (1億5,000万円以上)

(税込み)

工 事 名	契約年月日	竣工年月日	契約金額(円)	契約の相手方
犀川浄水場4号・5号井戸ケーシング更生工事	R 4. 6. 13	R 5. 5. 31 (竣工予定)	161,623,000	三協工業株式会社
夏目ヶ原浄水場取水ポンプ設備更新工事	R 4. 7. 21	R 6. 3. 15 (竣工予定)	158,400,000	株式会社マナテック
川合新田水源5号井戸ケーシング更生工事	R 4. 7. 25	R 5. 2. 28	169,675,000	三協工業株式会社
夏目-蚊里田送水管布設三輪工区工事	R 4. 9. 5	R 5. 11. 30 (竣工予定)	226,160,000	株式会社日拓

イ その他の契約 (1億5,000万円以上)

(税込み)

事 業 名	契約年月日	完了年月日	契約金額(円)	契約の相手方
該当なし				

(2) 企業債の概況

借 入 先	前年度末 未償還高	当年度発行額	当年度償還額	当年度末 未償還高
	円	円	円	円
財務省理財局	6,513,154,594	0	789,087,540	5,724,067,054
地方公共団体金融機構	24,199,608,964	1,447,900,000	943,699,038	24,703,809,926
ながの農業協同組合	16,489,495	0	7,372,536	9,116,959
合 計	30,729,253,053	1,447,900,000	1,740,159,114	30,436,993,939

(3) 資本的支出の財源調

(税込み)

区 分	決 算 額	財 源			
		特 定 財 源			損益勘定 留保資金等
		企業債	国庫補助金	その他	
	円	円	円	円	円
建設改良費	4,600,886,241	1,447,900,000	34,795,000	249,963,201	2,868,228,040
企業債償還金	1,740,159,114	0	0	180,251,000	1,559,908,114
合 計	6,341,045,355	1,447,900,000	34,795,000	430,214,201	4,428,136,154

(4) 損益勘定留保資金

年 度	前年度繰越額	損益勘定留保資金	資本勘定不足額の充当額		年度末残高
			当年度分損益勘定留保資金	過年度分損益勘定留保資金	
	円	円	円	円	円
令和3年度	8,407,348,505	2,432,355,409	0	1,825,507,862	9,014,196,052
令和4年度	9,014,196,052	2,327,161,849	0	3,142,545,890	8,198,812,011

(5) 消費税及び地方消費税資本的収支調整額

年 度	前年度繰越額	消費税及び地方消費税資本的収支調整額	資本勘定不足額の充当額		年度末残高
			当年度分消費税及び地方消費税資本的収支調整額	過年度分消費税及び地方消費税資本的収支調整額	
	円	円	円	円	円
令和3年度	0	314,867,245	314,867,245	0	0
令和4年度	0	393,072,741	393,072,741	0	0

(6) 補助金等（不課税収入）の用途

ア 収益的収入

工事負担金9,894,000円については、工事請負費に9,894,000円（特定収入）を充当しました。

一般会計負担金213,378,000円については、物件費に6,775,000（特定収入）を、企業債利息、減価償却費及び人件費に206,603,000円（特定収入以外）を充当しました。

雑収益4,658,948円については、管路修繕等に4,475,761円（特定収入）を、人件費等に183,187円（特定収入以外）を充当しました。

その他雑収益13,205,008円については、物件費に12,706,821円（特定収入）を、人件費等に498,187円（特定収入以外）を充当しました。

イ 資本的収入

国庫補助金34,795,000円については、工事請負費に34,795,000円（特定収入）を充当しました。

工事負担金133,281,560円については、工事請負費に133,281,560円（特定収入）を充当しました。

令和4年度（自令和4年4月1日）
（至令和5年3月31日）

水道事業会計

決算報告書

令和4年度長野市

(1) 収益的収入及び支出 収 入

区 分	予 算 額		
	当 初 予 算 額	補 正 予 算 額	地方公営企業法第24条 第3項の規定による支 出額に係る財源充当額
	円	円	円
第1款 水道事業収益	7,485,100,000	0	0
第1項 営業収益	6,665,051,000	0	0
第2項 営業外収益	820,048,000	0	0
第3項 特別利益	1,000	0	0

(注1) 営業収益の決算額は、損益計算書の決算額6,046,129,166円に仮受消費税及び地方消費税

(注2) 営業外収益の決算額は、損益計算書の決算額791,888,296円に仮受消費税及び地方消費税
除いた額である。

支 出

区 分	予 算				
	当 初 予 算 額	補 正 予 算 額	予 備 費 支 出 額	流 用 増 減 額	地方公営企業 法第24条第3 項の規定によ る支出額
	円	円	円	円	円
第1款 水道事業費用	6,414,600,000	121,903,000	0	0	0
第1項 営業費用	5,834,905,000	121,903,000	0	0	0
第2項 営業外費用	579,695,000	0	0	0	0

(注1) 営業費用の決算額は、損益計算書の決算額5,208,149,172円に仮払消費税及び地方消費税

(注2) 営業外費用の決算額は、損益計算書の決算額407,844,954円に仮払消費税及び地方消費税
1,006,753円を除いた額である。

水道事業決算報告書

(税込み)

合 計	決 算 額	予 算 額 に 比 べ 決 算 額 の 増 減	備 考
円	円	円	
7,485,100,000	7,445,272,009	△ 39,827,991	
6,665,051,000	6,646,858,098	△ 18,192,902	(注1)
820,048,000	798,413,911	△ 21,634,089	(注2)
1,000	0	△ 1,000	

600,728,932円を加えた額である。

6,931,173円を加え、納税上生じる雑収益34,889円及び不納欠損に係る消費税及び地方消費税370,669円を

(税込み)

額			決 算 額	地方公営 企業法第 26条第2 項の規定 による繰 越額	不 用 額	備 考
小 計	地方公営 企業法第26 条第2項の 規定による 繰越額	合 計				
円	円	円	円	円	円	
6,536,503,000	0	6,536,503,000	5,826,081,522	0	710,421,478	
5,956,808,000	0	5,956,808,000	5,365,203,314	0	591,604,686	(注1)
579,695,000	0	579,695,000	460,878,208	0	118,816,792	(注2)

157,054,142円を加えた額である。

585,907円並びに消費税及び地方消費税53,454,100円を加え、非課税売上に係る消費税及び地方消費税

(2) 資本的収入及び支出

収 入

区 分	予 算 額			
	当初予算額	補正予算額	小 計	地方公営企業法第26条の規定による繰越額に係る財源充当額
第1款 資 本 的 収 入	円 1,864,200,000	円 0	円 1,864,200,000	円 744,687,000
第1項 企 業 債	1,398,500,000	0	1,398,500,000	664,500,000
第2項 国 庫 補 助 金	20,140,000	0	20,140,000	1,602,000
第3項 工 事 負 担 金	124,410,000	0	124,410,000	46,718,000
第4項 受 託 建 設 収 入	876,000	0	876,000	0
第5項 出 資 金	320,273,000	0	320,273,000	31,867,000
第6項 固 定 資 産 売 却 代 金	1,000	0	1,000	0

支 出

区 分	予 算 額				
	当初予算額	補正予算額	流用増減額	小 計	地方公営企業法第26条の規定による繰越額
第1款 資 本 的 支 出	円 6,402,200,000	円 0	円 0	円 6,402,200,000	円 1,600,129,932
第1項 建 設 改 良 費	4,662,031,000	0	0	4,662,031,000	1,600,129,932
第2項 企 業 債 償 還 金	1,740,169,000	0	0	1,740,169,000	0

(注) 決算額のうち、仮払消費税及び地方消費税は397,528,105円である。

資本的収入額が資本的支出額に不足する額4,428,136,154円(1,912,909,201円-6,341,045,355円)は、地方消費税資本的収支調整額393,072,741円で補填した。

(税込み)

継続費通次繰越額に係る財源充当額	合 計	決 算 額	予 算 額 に 比 べ 決 算 額 の 増 減	備 考
0	2,608,887,000	1,912,909,201	△ 695,977,799	
0	2,063,000,000	1,447,900,000	△ 615,100,000	
0	21,742,000	34,795,000	13,053,000	
0	171,128,000	152,747,160	△ 18,380,840	(うち、仮受消費税及び地方消費税 1,769,600円)
0	876,000	1,335,546	459,546	(うち、仮受消費税及び地方消費税 121,408円)
0	352,140,000	276,117,000	△ 76,023,000	
0	1,000	14,495	13,495	

(税込み)

継続費通次繰越額	合 計	決 算 額	翌 年 度 繰 越 額			不 用 額	備 考
			地方公営企業法 第26条の規定に よる繰越額	継続費通次繰越額	合 計		
円	円	円	円	円	円	円	
0	8,002,329,932	6,341,045,355	1,010,929,628	0	1,010,929,628	650,354,949	
0	6,262,160,932	4,600,886,241	1,010,929,628	0	1,010,929,628	650,345,063	(注)
0	1,740,169,000	1,740,159,114	0	0	0	9,886	

減債積立金892,517,523円、過年度分損益勘定留保資金3,142,545,890円並びに当年度分消費税及び

令和4年度長野市水道事業損益計算書

(令和4年4月1日から令和5年3月31日まで)

(単位 円)

1 営業収益

(1) 給水収益	6,006,027,040	
(2) その他営業収益	40,102,126	6,046,129,166

2 営業費用

(1) 原水費	232,751,341	
(2) 浄水費	835,843,265	
(3) 配水及び給水費	737,288,034	
(4) 量水器管理費	171,562,976	
(5) 業務費	181,016,172	
(6) 総係費	244,371,468	
(7) 減価償却費	2,769,537,772	
(8) 資産減耗費	35,778,144	5,208,149,172

営業利益

837,979,994

3 営業外収益

(1) 受取利息及び配当金	13,059,175	
(2) 他会計負担金	213,378,000	
(3) 加入金	66,208,200	
(4) 長期前受金戻入	480,718,423	
(5) 雑収益	18,524,498	791,888,296

4 営業外費用

(1) 支払利息及び企業債取扱諸費	398,075,260	
(2) 雑支出	9,769,694	407,844,954

経常利益

1,222,023,336

当年度純利益

1,222,023,336

前年度繰越利益剰余金

0

その他未処分利益剰余金変動額

892,517,523

当年度未処分利益剰余金

2,114,540,859

令和4年度長野市水道

(令和4年4月1日から)

区 分	資 本 金	剰		
		資 本 剰 余 金		
		受贈財産評価額	建設改良補助金	資本剰余金合計
前年度末残高	33,881,807,661	7,844,092	56,376,850	64,220,942
前年度処分額	1,094,731,331	0	0	0
議会の議決による処分額	1,094,731,331	0	0	0
減債積立金の積立て	0	0	0	0
建設改良積立金の積立て	0	0	0	0
資本金への組入れ	1,094,731,331	0	0	0
処分後残高	34,976,538,992	7,844,092	56,376,850	64,220,942
当年度変動額	276,117,000	0	0	0
出資金の受入れ	276,117,000	0	0	0
出資金の返還	0	0	0	0
財産の受贈	0	0	0	0
減債積立金の取崩し	0	0	0	0
当年度純利益	0	0	0	0
当年度末残高	35,252,655,992	7,844,092	56,376,850	64,220,942

令和4年度長野市水道事業剰余金処分計算書(案)

区 分	資 本 金	資 本 剰 余 金	利 益	
			減 債 積 立 金	建 設 改 良 積 立 金
当年度末残高	35,252,655,992	64,220,942	0	2,784,000,000
議会の議決による処分額	892,517,523	0	889,023,336	333,000,000
減債積立金の積立て	0	0	889,023,336	0
建設改良積立金の積立て	0	0	0	333,000,000
資本金への組入れ	892,517,523	0	0	0
処分後残高	36,145,173,515	64,220,942	889,023,336	3,117,000,000

事業剰余金計算書

令和5年3月31日まで)

(単位 円)

余 金				資 本 合 計
利 益 剰 余 金				
減 債 積 立 金	建 設 改 良 積 立 金	未 処 分 利 益 剰 余 金	利 益 剰 余 金 合 計	
0	2,458,000,000	2,313,248,854	4,771,248,854	38,717,277,457
892,517,523	326,000,000	△ 2,313,248,854	△ 1,094,731,331	0
892,517,523	326,000,000	△ 2,313,248,854	△ 1,094,731,331	0
892,517,523	0	△ 892,517,523	0	0
0	326,000,000	△ 326,000,000	0	0
0	0	△ 1,094,731,331	△ 1,094,731,331	0
892,517,523	2,784,000,000	(繰越利益剰余金) 0	3,676,517,523	38,717,277,457
△ 892,517,523	0	2,114,540,859	1,222,023,336	1,498,140,336
0	0	0	0	276,117,000
0	0	0	0	0
0	0	0	0	0
△ 892,517,523	0	892,517,523	0	0
0	0	1,222,023,336	1,222,023,336	1,222,023,336
0	2,784,000,000	(当年度未処分利益 剰余金) 2,114,540,859	4,898,540,859	40,215,417,793

(単位 円)

剰 余 金	
未処分利益剰余金	
当 年 度 純 利 益	そ の 他 未 処 分 利 益 剰 余 金 変 動 額
1,222,023,336	892,517,523
△ 1,222,023,336	△ 892,517,523
△ 889,023,336	0
△ 333,000,000	0
0	△ 892,517,523
(繰越利益剰余金) 0	(繰越利益剰余金) 0

令和4年度長野市水道事業貸借対照表

(令和5年3月31日)

(単位 円)

資 産 の 部

1 固定資産

(1) 有形固定資産

イ 土地		2,315,263,282	
ロ 立木		1,840,665	
ハ 建物	2,590,007,157		
減価償却累計額	△ 1,109,427,884	1,480,579,273	
ニ 構築物	103,666,385,862		
減価償却累計額	△ 51,838,206,995	51,828,178,867	
ホ 機械及び装置	18,717,461,970		
減価償却累計額	△ 12,427,265,786	6,290,196,184	
ヘ 車両運搬具	151,869,615		
減価償却累計額	△ 120,090,917	31,778,698	
ト 工具器具及び備品	344,200,473		
減価償却累計額	△ 257,313,078	86,887,395	
チ 建設仮勘定		5,797,177,269	
有形固定資産合計			67,831,901,633

(2) 無形固定資産

イ 施設利用権		1,050,979,395	
無形固定資産合計			1,050,979,395
固定資産合計			68,882,881,028

2 流動資産

(1) 現金預金		15,229,676,933	
(2) 未収金	706,219,872		
貸倒引当金	△ 33,691,815	672,528,057	
(3) 貯蔵品		32,901,273	
(4) 仮払金		265,470	
流動資産合計			15,935,371,733
資産合計			84,818,252,761

負債の部

3 固定負債

(1) 企業債

イ	建設改良費等の財源に 充てるための企業債	28,691,995,426	
	企業債合計		28,691,995,426

(2) 引当金

イ	退職給付引当金	692,802,170	
ロ	修繕引当金	1,388,004,535	
	引当金合計		2,080,806,705

固定負債合計 30,772,802,131

4 流動負債

(1) 企業債

イ	建設改良費等の財源に 充てるための企業債	1,744,998,513	
	企業債合計		1,744,998,513

(2) 未払金

1,590,531,015

(3) 預り金

3,388,578

(4) 引当金

イ	賞与引当金	61,173,584	
ロ	法定福利費引当金	11,884,891	
	引当金合計		73,058,475

流動負債合計 3,411,976,581

5 繰延収益

(1) 長期前受金

イ	受贈財産評価額	2,168,476,236	
	収益化累計額	△ 1,270,630,429	897,845,807
ロ	建設改良補助金	4,430,935,624	
	収益化累計額	△ 2,468,064,014	1,962,871,610

△ 2,468,064,014 1,962,871,610

16,893,656,601

△ 9,649,483,120 7,244,173,481

4,284,576

△ 3,813,423 471,153

521,584

△ 433,842 87,742

312,606,463

繰延収益合計 10,418,056,256

負債合計 44,602,834,968

資 本 の 部

6 資本金

(1) 自己資本金	35,252,655,992	
資本金合計	<u>35,252,655,992</u>	35,252,655,992

7 剰余金

(1) 資本剰余金		
イ 受贈財産評価額	7,844,092	
ロ 建設改良補助金	56,376,850	
資本剰余金合計	<u>64,220,942</u>	64,220,942
(2) 利益剰余金		
イ 建設改良積立金	2,784,000,000	
ロ 当年度未処分利益剰余金	2,114,540,859	
利益剰余金合計	<u>4,898,540,859</u>	4,898,540,859
剰余金合計		<u>4,962,761,801</u>
資本合計		<u>40,215,417,793</u>
負債資本合計		<u>84,818,252,761</u>

附 属 明 细 书

1 令和4年度長野市水道事業キャッシュ・フロー計算書

(令和4年4月1日から令和5年3月31日まで)

(1) 業務活動によるキャッシュ・フロー

当年度純利益	1,222,023,336
減価償却費	2,769,537,772
退職給付引当金の増減額(△は減少)	33,868,809
賞与引当金の増減額(△は減少)	4,015,457
法定福利費引当金の増減額(△は減少)	694,476
貸倒引当金の増減額(△は減少)	2,552,787
長期前受金戻入額	△ 480,718,423
受取利息及び配当金	△ 13,059,175
支払利息	398,075,260
固定資産売却益	△ 260,095
固定資産除却損	35,778,144
未収金の増減額(△は増加)	△ 55,730,272
未払金の増減額(△は減少)	△ 50,138,978
たな卸資産の増減額(△は増加)	△ 294,820
その他流動資産の増減額(△は増加)	34,853
その他流動負債の増減額(△は減少)	△ 5,127,205
小計	3,861,251,926
利息及び配当金の受取額	13,059,175
利息の支払額	△ 398,075,260
業務活動によるキャッシュ・フロー	3,476,235,841

(2) 投資活動によるキャッシュ・フロー

有形固定資産の取得による支出	△ 3,731,776,468
有形固定資産の売却による収入	274,590
無形固定資産の取得による支出	△ 40,068,182
国庫補助金等による収入	20,382,000
工事負担金による収入	101,316,936
投資活動によるキャッシュ・フロー	△ 3,649,871,124

(3) 財務活動によるキャッシュ・フロー

建設改良費等の財源に充てるための企業債による収入	1,447,900,000
建設改良費等の財源に充てるための企業債の償還による支出	△ 1,740,159,114
出資金による収入	276,117,000
財務活動によるキャッシュ・フロー	△ 16,142,114
資金減少額	△ 189,777,397
資金期首残高	15,419,454,330
資金期末残高	15,229,676,933

2 水道事業収益費用明細書

(1) 収益の部

(税抜き)

款	項	目	節	金額	備考	
水道事業収益	営業収益	給水収益		円		
				6,838,017,462		
			水道料金	6,006,027,040		
		営業外収益	その他営業収益	手数料	40,102,126	
	工事負担金			24,526,700		
	雑収益			10,734,000		
				4,841,426		
				791,888,296		
	受取利息及び 配当金			13,059,175		
				13,059,175		
	他会計負担金			213,378,000		
				213,378,000		
	加入金			66,208,200		
		66,208,200				
	長期前受金戻入	480,718,423				
		480,718,423				
	雑収益	18,524,498				
	1,952,504					
	16,571,994					

款	項	目	節	金額	備考
				円	円
			薬品費	42,903,516	
			材料費	1,098,263	
			負担金	5,000	
			会費負担金	30,000	
			保険料	167,280	
			公課費	123,250	
		配水及び給水費		737,288,034	
			給料	172,568,465	予算額 185,905,000
			手当等	80,446,513	予算額 94,446,000
			賞与引当金 繰入額	23,184,124	予算額 24,471,000
			法定福利費	52,327,712	予算額 58,981,000
			法定福利費 引当金繰入額	4,504,245	予算額 6,230,000
			被服費	821,090	
			備用品費	3,167,125	
			燃料費	3,837,898	
			光熱水費	11,762,818	
			通信運搬費	9,792,866	
			広告料	53,898	
			委託料	227,989,287	
			手数料	34,072	
			賃借料	2,586,720	
			修繕費	14,679,199	
			工事請負費	23,265,000	
			動力費	100,792,953	
			薬品費	1,213,200	
			材料費	3,290,985	
			補償金	236,940	
			負担金	186,244	
			保険料	278,180	
			公課費	268,500	
		量水器管理費		171,562,976	
			給料	4,028,400	予算額 4,430,000
			手当等	2,109,390	予算額 2,526,000
			賞与引当金 繰入額	536,169	予算額 636,000
			法定福利費	1,287,735	予算額 1,432,000
			法定福利費 引当金繰入額	104,167	予算額 160,000
			委託料	113,614,860	
			修繕費	49,882,255	
		業務費		181,016,172	
			給料	10,862,400	予算額 11,724,000
			手当等	5,007,004	予算額 8,217,000

款	項	目	節	金額	備考
				円	円
			賞与引当金繰入額	1,281,813	予算額 1,688,000
			法定福利費	3,381,003	予算額 3,793,000
			法定福利費引当金繰入額	249,033	予算額 424,000
			旅費	4,728	
			備用品費	133,715	
			燃料費	30,145	
			委託料	144,494,837	
			手数料	3,175,903	
			賃借料	12,179,931	
			修繕費	49,180	
			負担金	134,900	
			会費負担金	3,450	
			保険料	19,730	
			公課費	8,400	
		総係費		244,371,468	
			給料	51,702,766	予算額 52,682,000
			手当等	37,296,445	予算額 41,039,000
			賞与引当金繰入額	6,846,002	予算額 7,554,000
			法定福利費	16,155,676	予算額 20,089,000
			法定福利費引当金繰入額	1,330,051	予算額 1,898,000
			報酬	259,000	予算額 420,000
			旅費	910,666	
			退職給付費	55,865,517	予算額 55,866,000
			被服費	14,400	
			備用品費	1,177,371	
			燃料費	20,683	
			光熱水費	148,223	
			印刷製本費	1,814,544	
			通信運搬費	775,627	
			委託料	27,771,143	
			手数料	101,470	
			賃借料	3,597,016	
			負担金	20,080,285	
			交際費	1,892	予算額 50,000
			研修費	1,844,084	
			食糧費	5,538	
			福利厚生費	2,141,525	
			会費負担金	682,166	
			保険料	6,742,378	
			貸倒引当金繰入額	7,087,000	
		減価償却費		2,769,537,772	

款	項	目	節	金額	備考
				円	
			有形固定資産 減価償却費	2,705,155,311	
			無形固定資産 減価償却費	64,382,461	
		資産減耗費		35,778,144	
	営業外費用		固定資産除却費	35,778,144	
				407,844,954	
		支払利息及び 企業債取扱諸費		398,075,260	
			企業債利息	398,075,260	
		雑支出		9,769,694	
			旅費	513,549	
			備用品費	3,777	
			燃料費	107,295	
			賃借料	55,139	
			補償金	1,157	
			その他雑支出	9,088,777	

3 水道事業資本的収入支出明細書

(1) 収入の部

(税込み)

款	項	目	節	金額	備考
資本的収入				円	
				1,912,909,201	
	企業債			1,447,900,000	
		企業債		1,447,900,000	
			水道事業債	1,447,900,000	
	国庫補助金			34,795,000	
		国庫補助金		34,795,000	
			交付金	34,795,000	
	工事負担金			152,747,160	
		工事負担金		152,747,160	
			工事負担金	152,747,160	
	受託建設収入			1,335,546	
		受託建設収入		1,335,546	
		受託建設収入	1,335,546		
出資金			276,117,000		
	他会計出資金		276,117,000		
		一般会計出資金	276,117,000		
固定資産 売却代金			14,495		
	固定資産 売却代金		14,495		
		土地売却代金	14,495		

(2) 支出の部

(税込み)

款	項	目	節	金額	備考	
資本的支出	建設改良費	事務費		円	円	
				6,341,045,355		
				4,600,886,241		
				230,579,566		
				給料	99,148,929	予算額 104,832,000
				手当等	62,393,125	予算額 76,904,000
				法定福利費	33,053,251	予算額 37,567,000
				被服費	417,101	
				備用品費	865,240	
				燃料費	413,418	
				委託料	30,071,250	
				手数料	1,147,916	
				賃借料	1,404,223	
				修繕費	366,867	
				負担金	1,187,676	
				保険料	73,470	
				公課費	37,100	
				資産購入費	46,161,440	
				量水器購入費	2,616,865	
				機械器具費	43,544,575	
				原水施設費	457,117,108	
				委託料	5,814,572	
				工事請負費	407,082,500	
				負担金	44,075,000	
				用地費	145,036	
				浄水施設費	627,415,209	
				委託料	39,358,000	
				工事請負費	587,897,800	
				補償金	159,409	
	配水施設費	3,239,612,918				
	委託料	26,143,989				
	路面復旧費	106,057,047				
	工事請負費	3,074,572,100				
	補償金	12,269,000				
	用地費	20,570,782				
	企業債償還金	1,740,159,114				
	企業債償還金	1,740,159,114				
	元金償還金	1,740,159,114				

4 水道事業固定資産明細書

(1) 有形固定資産

(単位 円)

資産の種類	年度当初現在高	当年度増加額	当年度減少額	年度未現在高	減価償却累計額		年度未償却未済高
					当年度増加額	当年度減少額	
土地	2,300,371,868	14,905,909	14,495	2,315,263,282	-	-	2,315,263,282
施設用地	2,298,505,921	14,760,873	14,495	2,313,252,299	-	-	2,313,252,299
その他用地	1,865,947	145,036	0	2,010,983	-	-	2,010,983
立木	1,840,665	0	0	1,840,665	-	-	1,840,665
建物	2,420,212,133	190,744,024	20,949,000	2,590,007,157	50,726,924	10,690,260	1,109,427,884
事務所用建物	164,227,001	0	0	164,227,001	3,942,628	0	106,257,456
施設用建物	2,144,372,926	190,744,024	20,949,000	2,314,167,950	44,210,730	10,690,260	926,415,697
倉庫車庫用建物	102,253,844	0	0	102,253,844	2,554,666	0	68,052,869
その他建物	9,358,362	0	0	9,358,362	18,900	0	8,701,862
構築物	101,909,436,256	1,817,524,811	60,575,205	103,666,385,862	2,022,977,533	42,853,811	51,838,206,995
原水及び浄水施設	15,228,549,894	289,214,353	1,790,870	15,515,973,377	284,752,248	1,261,771	8,189,427,059
配水施設	85,565,774,209	1,488,738,285	58,784,335	86,995,728,159	1,716,775,230	41,592,040	42,886,599,061
その他構築物	1,115,112,153	39,572,173	0	1,154,684,326	21,450,055	0	762,180,875
機械及び装置	18,121,846,822	721,696,791	126,081,643	18,717,461,970	601,301,065	118,465,496	12,427,265,786
電気設備	5,788,651,807	41,814,891	40,595,790	5,789,870,908	106,973,854	38,566,000	4,503,513,697
ポンプ設備	4,024,084,717	149,666,021	80,842,727	4,092,908,011	179,125,359	76,741,916	2,394,181,652
滅菌設備	2,810,126,661	0	0	2,810,126,661	175,181,959	0	1,517,364,712
計量設備	1,222,385,048	50,830,659	0	1,273,215,707	63,943,327	0	835,539,237
量水器	566,813,670	2,616,865	2,785,311	566,645,224	1,686,846	1,392,656	280,485,892
その他機械装置	3,709,784,919	476,768,355	1,857,815	4,184,695,459	74,389,720	1,764,924	2,896,180,596
車両運搬具	147,275,540	7,601,325	3,007,250	151,869,615	12,826,000	2,856,887	120,090,917
自動車	122,654,504	7,601,325	3,007,250	127,248,579	12,674,204	2,856,887	96,700,933
その他車両運搬具	24,621,036	0	0	24,621,036	151,796	0	23,389,984
工具器具及び備品	312,826,273	32,004,200	630,000	344,200,473	17,323,789	598,500	257,313,078
小計	125,213,809,557	2,784,477,060	211,257,593	127,787,029,024	2,705,155,311	175,464,954	65,752,304,660
建設仮勘定	4,389,339,121	2,393,988,124	986,149,976	5,797,177,269	-	-	5,797,177,269
合計	129,603,148,678	5,178,465,184	1,197,407,569	133,584,206,293	2,705,155,311	175,464,954	67,831,901,633

(2) 無形固定資産

資産の種類	年度当初現在高	当年度増加額	当年度減少額	当年度減価償却高	年度末現在高
	円	円	円	円	円
施設利用権	1,075,293,674	40,068,182	0	64,382,461	1,050,979,395

5 水道事業流動資産明細書

資産の種類	年度当初現在高	当年度増減額	年度末現在高	備考
	円	円	円	
現金預金	15,419,454,330	△ 189,777,397	15,229,676,933	(注1)
未収金	585,201,838	121,018,034	706,219,872	
水道料金	557,536,073	4,002,494	561,538,567	(注2)
国庫補助金	18,780,000	14,413,000	33,193,000	
工事負担金	7,838,800	51,663,040	59,501,840	
未収消費税及び地方消費税 還付金	0	50,860,400	50,860,400	
その他	1,046,965	79,100	1,126,065	(注3)
貸倒引当金	△ 31,139,028	△ 2,552,787	△ 33,691,815	
貯蔵品	32,606,453	294,820	32,901,273	
仮払金	300,323	△ 34,853	265,470	
合 計	16,006,423,916	△ 71,052,183	15,935,371,733	

(注1) 現金 20,000円、預金15,229,656,933円

(注2) 過年度8,632,428円、当年度 552,906,139円(うち令和5年3月調定分496,326,256円)

(注3) 雑収入ほか

6 水道事業固定負債明細書

負債の種類	年度当初現在高	当年度増減額	年度末現在高	備考
	円	円	円	
建設改良費等の財源に 充てるための企業債	28,989,093,939	△ 297,098,513	28,691,995,426	
退職給付引当金	658,933,361	33,868,809	692,802,170	
修繕引当金	1,388,004,535	0	1,388,004,535	
合 計	31,036,031,835	△ 263,229,704	30,772,802,131	

7 水道事業流動負債明細書

負債の種類	年度当初現在高	当年度増減額	年度末現在高	備考
	円	円	円	
建設改良費等の財源に 充てるための企業債	1,740,159,114	4,839,399	1,744,998,513	
未払金	1,209,156,507	381,374,508	1,590,531,015	
営業未払金	255,248,433	24,934,722	280,183,155	
未払消費税及び地方消費税	75,073,700	△ 75,073,700	0	
その他未払金	878,834,374	431,513,486	1,310,347,860	
預り金	8,515,783	△ 5,127,205	3,388,578	
契約保証金	7,380,804	△ 5,130,424	2,250,380	
担保預り金	1,000,000	0	1,000,000	(注)
諸預り金	134,979	3,219	138,198	
引当金	65,702,908	7,355,567	73,058,475	
賞与引当金	54,922,381	6,251,203	61,173,584	
法定福利費引当金	10,780,527	1,104,364	11,884,891	
合 計	3,023,534,312	388,442,269	3,411,976,581	

(注) 出納取扱金融機関担保物件

8 水道事業資本金明細書

資本金の種類	年度当初現在高	当年度増減額	年度末現在高	備考
	円	円	円	
自己資本金	33,881,807,661	1,370,848,331	35,252,655,992	
固有資本金	2,342,852,902	0	2,342,852,902	
組入資本金	26,984,520,391	1,094,731,331	28,079,251,722	
繰入資本金	4,554,434,368	276,117,000	4,830,551,368	
合 計	33,881,807,661	1,370,848,331	35,252,655,992	

9 水道事業剰余金明細書

剰余金の種類	年度当初現在高	当年度増減額	年度末現在高	備考
	円	円	円	
資本剰余金	64,220,942	0	64,220,942	
利益剰余金	4,771,248,854	127,292,005	4,898,540,859	
合 計	4,835,469,796	127,292,005	4,962,761,801	

10 水道事業繰延収益明細書

(単位 円)

負債の種類	年度当初現在高	期中増減		年度末現在高	収益化累計額			年度末償却未済高
		当年度増加額	当年度減少額		当年度増加額	当年度減少額	累計	
長期前受金	23,615,168,375	257,504,020	62,191,311	23,810,481,084	477,007,767	14,342,953	13,392,424,828	10,418,056,256
受贈財産評価額	2,142,433,674	26,379,620	337,058	2,168,476,236	43,585,687	204,762	1,270,630,429	897,845,807
建設改良補助金	4,412,218,196	23,502,551	4,785,123	4,430,935,624	104,776,739	4,122,013	2,468,064,014	1,962,871,610
工事負担金	16,833,844,078	72,743,951	12,931,428	16,893,656,601	328,593,318	10,016,178	9,649,483,120	7,244,173,481
他会計負担金	4,284,576	0	0	4,284,576	42,185	0	3,813,423	471,153
その他資本剰余金	521,584	0	0	521,584	9,838	0	433,842	87,742
建設仮勘定	221,866,267	134,877,898	44,137,702	312,606,463	-	-	-	312,606,463
合計	23,615,168,375	257,504,020	62,191,311	23,810,481,084	477,007,767	14,342,953	13,392,424,828	10,418,056,256

11 水道事業企業債明細書

(1) 水道事業

種 類	発 行 年 月 日	発 行 総 額 (発行価額)	償 還 高		未 償 還 残 高	利 率	償 還 終 期	備 考
			当 年 度 償 還 高	償 還 高 累 計				
		円	円	円	円	%		
H4 水道事業債	H5.3.25	33,600,000	2,157,939	33,600,000	0	4.400	R5.3.25	財務省理財局
H4 水道事業債	H5.5.28	770,000,000	49,452,752	770,000,000	0	4.400	R5.3.25	財務省理財局
H5 水道事業債	H6.5.27	420,000,000	25,603,832	393,283,368	26,716,632	4.300	R6.3.25	財務省理財局
H6 水道事業債	H7.3.27	140,000,000	9,723,248	140,000,000	0	4.750	R5.3.20	地方公共団体金融機構
H6 水道事業債	H7.3.27	210,000,000	14,521,010	210,000,000	0	4.700	R5.3.20	地方公共団体金融機構
H6 水道事業債	H7.3.27	18,400,000	1,272,317	18,400,000	0	4.700	R5.3.20	地方公共団体金融機構
H6 水道事業債	H7.3.27	1,900,000	131,958	1,900,000	0	4.750	R5.3.20	地方公共団体金融機構
H6 水道事業債	H7.3.27	29,700,000	1,781,761	25,881,090	3,818,910	4.650	R7.3.1	財務省理財局
H6 水道事業債	H7.5.26	350,000,000	19,744,438	308,178,859	41,821,141	3.850	R7.3.25	財務省理財局
H7 水道事業債	H8.3.14	414,000,000	21,391,871	345,662,554	68,337,446	3.150	R8.3.1	財務省理財局
H7 水道事業債	H8.3.22	435,000,000	25,412,569	408,767,723	26,232,277	3.200	R6.3.20	地方公共団体金融機構
H7 水道事業債	H8.3.22	145,000,000	8,506,799	136,214,483	8,785,517	3.250	R6.3.20	地方公共団体金融機構
H7 水道事業債	H8.3.22	276,000,000	16,192,253	259,277,223	16,722,777	3.250	R6.3.20	地方公共団体金融機構
H7 水道事業債	H8.5.27	870,000,000	45,771,695	723,051,015	146,948,985	3.400	R8.3.25	財務省理財局
H8 水道事業債	H9.3.28	464,000,000	25,572,658	410,631,576	53,368,424	2.850	R7.3.20	地方公共団体金融機構
H8 水道事業債	H9.3.28	185,100,000	10,240,566	163,712,741	21,387,259	2.900	R7.3.20	地方公共団体金融機構
H8 水道事業債	H9.5.26	1,000,900,000	48,382,997	794,370,973	206,529,027	2.600	R9.3.25	財務省理財局
H9 水道事業債	H10.3.25	102,300,000	5,243,266	85,863,963	16,436,037	2.200	R8.3.20	地方公共団体金融機構
H9 水道事業債	H10.3.25	632,000,000	32,279,626	530,914,015	101,085,985	2.150	R8.3.20	地方公共団体金融機構
H9 水道事業債	H10.3.25	1,100,000	56,379	923,268	176,732	2.200	R8.3.20	地方公共団体金融機構
H9 水道事業債	H10.3.25	15,200,000	776,345	12,768,819	2,431,181	2.150	R8.3.20	地方公共団体金融機構
H9 水道事業債	H10.3.25	43,700,000	2,000,475	33,046,050	10,653,950	2.100	R10.3.1	財務省理財局
H9 水道事業債	H10.5.25	1,165,700,000	53,049,747	884,021,600	281,678,400	2.000	R10.3.25	財務省理財局
H10 水道事業債	H11.3.24	1,115,500,000	55,601,754	881,104,903	234,395,097	2.100	R9.3.20	地方公共団体金融機構
H10 水道事業債	H11.5.25	1,184,500,000	52,056,498	852,957,666	331,542,334	1.700	R11.3.25	財務省理財局
H11 水道事業債	H12.3.22	810,800,000	39,379,034	601,709,022	209,090,978	2.000	R10.3.20	地方公共団体金融機構
H11 水道事業債	H12.5.26	1,189,200,000	52,007,494	794,671,038	394,528,962	2.000	R12.3.25	財務省理財局
H12 水道事業債	H13.3.22	630,100,000	29,565,629	442,130,675	187,969,325	1.650	R11.3.20	地方公共団体金融機構
H12 水道事業債	H13.5.25	769,900,000	32,607,286	489,460,675	280,439,325	1.600	R13.3.25	財務省理財局
H13 水道事業債	H14.3.22	503,100,000	23,624,975	322,426,535	180,673,465	2.200	R12.3.20	地方公共団体金融機構
H13 水道事業債	H14.7.30	496,900,000	20,841,863	290,476,169	206,423,831	1.900	R14.3.25	財務省理財局
H14 水道事業債	H15.3.25	568,100,000	25,584,477	351,038,926	217,061,074	1.300	R13.3.20	地方公共団体金融機構
H14 水道事業債	H15.5.26	231,900,000	9,424,327	132,852,353	99,047,647	0.900	R15.3.25	財務省理財局
H15 水道事業債	H16.3.23	384,400,000	17,221,443	213,833,857	170,566,143	1.900	R14.3.20	地方公共団体金融機構
H15 水道事業債	H17.3.25	265,600,000	10,504,404	120,838,365	144,761,635	2.100	R17.3.1	財務省理財局
H16 水道事業債	H17.3.23	335,400,000	14,748,443	169,660,057	165,739,943	2.100	R15.3.20	地方公共団体金融機構
H16 水道事業債	H18.1.31	364,600,000	14,291,986	159,741,889	204,858,111	2.000	R17.9.25	財務省理財局

種 類	発 行 年 月 日	発 行 総 額 (発行価額)	償 還 高		未 償 還 残 高	利 率	償 還 終 期	備 考
			当年度償還高	償還高累計				
		円	円	円	円	%		
H17 水道事業債	H18.3.30	505,200,000	21,775,001	234,762,452	270,437,548	2.000	R16.3.20	地方公共団体金融機構
H17 水道事業債	H19.3.26	594,800,000	22,561,554	224,050,420	370,749,580	2.100	R19.3.1	財務省理財局
H18 水道事業債	H19.3.29	709,800,000	29,934,626	297,269,652	412,530,348	2.100	R17.3.20	地方公共団体金融機構
H18 水道事業債	H20.3.25	390,200,000	14,494,815	132,180,490	258,019,510	2.100	R20.3.1	財務省理財局
H19 水道事業債	H20.3.28	581,900,000	24,067,881	219,949,555	361,950,445	2.050	R18.3.20	地方公共団体金融機構
H19 水道事業債	H20.9.26	25,700,000	1,050,418	9,146,006	16,553,994	2.100	R18.9.20	地方公共団体金融機構
H19 水道事業債	H21.3.25	542,400,000	19,929,606	166,497,674	375,902,326	1.900	R21.3.1	財務省理財局
H20 水道事業債	H21.3.25	787,900,000	32,113,972	268,289,389	519,610,611	1.900	R19.3.20	地方公共団体金融機構
H20 水道事業債	H22.3.25	782,100,000	27,863,934	207,431,927	574,668,073	2.100	R22.3.1	財務省理財局
H21 水道事業債	H22.3.25	935,500,000	33,329,128	248,117,336	687,382,664	2.100	R22.3.20	地方公共団体金融機構
H21 水道事業債	H23.3.25	564,500,000	19,971,821	132,186,873	432,313,127	1.900	R23.3.1	財務省理財局
H22 水道事業債	H23.3.24	921,700,000	32,609,437	215,831,073	705,868,927	1.900	R23.3.20	地方公共団体金融機構
H22 水道事業債	H24.3.27	638,300,000	22,510,818	129,522,279	508,777,721	1.700	R24.3.20	地方公共団体金融機構
H23 水道事業債	H24.3.27	947,700,000	33,422,374	192,304,971	755,395,029	1.700	R24.3.20	地方公共団体金融機構
H23 水道事業債	H25.3.26	348,400,000	12,294,149	59,674,013	288,725,987	1.500	R25.3.20	地方公共団体金融機構
H24 水道事業債	H25.3.26	858,300,000	30,287,223	147,009,781	711,290,219	1.500	R25.3.20	地方公共団体金融機構
H24 水道事業債	H25.3.26	15,600,000	550,484	2,671,970	12,928,030	1.500	R25.3.20	地方公共団体金融機構
H24 水道事業債	H26.3.25	387,700,000	13,609,112	53,315,586	334,384,414	1.400	R26.3.20	地方公共団体金融機構
H24 水道事業債	H26.3.25	72,100,000	2,530,867	9,915,023	62,184,977	1.400	R26.3.20	地方公共団体金融機構
H25 水道事業債	H26.3.25	967,700,000	33,968,371	133,075,813	834,624,187	1.400	R26.3.20	地方公共団体金融機構
H25 水道事業債	H27.3.24	646,300,000	22,851,749	67,743,161	578,556,839	1.200	R27.3.20	地方公共団体金融機構
H26 水道事業債	H27.3.24	805,500,000	28,480,711	84,430,011	721,069,989	1.200	R27.3.20	地方公共団体金融機構
H26 水道事業債	H28.3.24	452,400,000	17,117,670	34,150,072	418,249,928	0.500	R28.3.20	地方公共団体金融機構
H27 水道事業債	H28.3.24	939,500,000	35,548,300	70,919,523	868,580,477	0.500	R28.3.20	地方公共団体金融機構
H27 水道事業債	H29.3.23	233,500,000	8,683,989	8,683,989	224,816,011	0.600	R29.3.20	地方公共団体金融機構
H28 水道事業債	H29.3.23	921,900,000	34,285,952	34,285,952	887,614,048	0.600	R29.3.20	地方公共団体金融機構
H28 水道事業債	H29.3.30	21,400,000	795,878	795,878	20,604,122	0.600	R29.3.20	地方公共団体金融機構
H28 水道事業債	H30.3.26	601,700,000	0	0	601,700,000	0.600	R30.3.20	地方公共団体金融機構
H29 水道事業債	H30.3.26	1,087,000,000	0	0	1,087,000,000	0.600	R30.3.20	地方公共団体金融機構
H29 水道事業債	H31.3.25	499,000,000	0	0	499,000,000	0.500	R31.3.20	地方公共団体金融機構
H30 水道事業債	H31.3.25	1,210,200,000	0	0	1,210,200,000	0.500	R31.3.20	地方公共団体金融機構
H30 水道事業債	R2.3.26	438,000,000	0	0	438,000,000	0.500	R32.3.20	地方公共団体金融機構
R元 水道事業債	R2.3.26	1,034,900,000	0	0	1,034,900,000	0.500	R32.3.20	地方公共団体金融機構
R元 水道事業債	R3.3.25	616,100,000	0	0	616,100,000	0.500	R33.3.20	地方公共団体金融機構
R元 公営企業災害復旧事業債	R3.3.25	600,000	0	0	600,000	0.040	R13.3.1	財務省理財局
R2 水道事業債	R3.3.25	1,123,000,000	0	0	1,123,000,000	0.500	R33.3.20	地方公共団体金融機構
R2 公営企業災害復旧事業債	R3.3.25	35,800,000	0	0	35,800,000	0.040	R13.3.1	財務省理財局
R2 水道事業債	R4.3.30	582,500,000	0	0	582,500,000	0.700	R34.3.20	地方公共団体金融機構

種 類	発 行 年 月 日	発 行 総 額 (発行価額)	償 還 高		未 償 還 残 高	利 率	償 還 終 期	備 考
			当 年 度 償 還 高	償 還 高 累 計				
R3 水道事業債	R4.3.30	円 1,214,300,000	円 0	円 0	円 1,214,300,000	% 0.700	R34.3.20	地方公共団体金融機構
R3 水道事業債	R4.3.30	50,400,000	0	0	50,400,000	0.200	R14.3.20	地方公共団体金融機構
R3 水道事業債	R4.3.30	30,200,000	0	0	30,200,000	0.700	R34.3.20	地方公共団体金融機構
R3 水道事業債	R5.3.30	430,700,000	0	0	430,700,000	1.300	R35.3.20	地方公共団体金融機構
R3 水道事業債	R5.3.30	28,300,000	0	0	28,300,000	1.300	R35.3.20	地方公共団体金融機構
R4 水道事業債	R5.3.30	830,300,000	0	0	830,300,000	1.300	R35.3.20	地方公共団体金融機構
R4 水道事業債	R5.3.30	67,400,000	0	0	67,400,000	0.400	R15.3.20	地方公共団体金融機構
R4 水道事業債	R5.3.30	91,200,000	0	0	91,200,000	1.300	R35.3.20	地方公共団体金融機構
水 道 事 業 計	83 件	42,143,200,000	1,393,365,954	15,897,582,319	26,245,617,681			

(2) 旧簡易水道事業

種 類	発 行 年 月 日	発 行 総 額 (発行価額)	償 還 高		未 償 還 残 高	利 率	償 還 終 期	備 考
			当 年 度 償 還 高	償 還 高 累 計				
H4 簡易水道事業債	H5.5.28	円 408,000,000	円 26,203,537	円 408,000,000	円 0	% 4.400	R5.3.25	財務省理財局
H4 簡易水道事業債	H5.5.28	16,800,000	1,078,969	16,800,000	0	4.400	R5.3.25	財務省理財局
H4 簡易水道事業債	H5.9.27	75,000,000	4,799,023	72,517,392	2,482,608	4.600	R5.9.25	財務省理財局
H5 簡易水道事業債	H6.3.23	39,800,000	2,291,218	37,424,389	2,375,611	3.650	R6.3.1	財務省理財局
H5 簡易水道事業債	H6.4.28	28,800,000	1,755,691	26,968,002	1,831,998	4.300	R6.3.25	財務省理財局
H5 簡易水道事業債	H6.5.13	349,600,000	21,312,141	327,361,585	22,238,415	4.300	R6.3.25	財務省理財局
H6 簡易水道事業債	H7.3.27	33,300,000	1,997,733	29,018,191	4,281,809	4.650	R7.3.1	財務省理財局
H6 簡易水道事業債	H7.3.27	22,200,000	1,535,078	22,200,000	0	4.700	R5.3.20	地方公共団体金融機構
H6 簡易水道事業債	H7.4.10	71,000,000	4,116,214	62,236,069	8,763,931	4.200	R7.3.25	財務省理財局
H6 簡易水道事業債	H7.5.26	148,500,000	8,377,283	130,755,887	17,744,113	3.850	R7.3.25	財務省理財局
H7 簡易水道事業債	H8.3.14	13,200,000	682,059	11,021,125	2,178,875	3.150	R8.3.1	財務省理財局
H7 簡易水道事業債	H8.3.22	8,800,000	514,094	8,269,324	530,676	3.200	R6.3.20	地方公共団体金融機構
H7 簡易水道事業債	H8.5.7	97,200,000	5,113,803	80,782,251	16,417,749	3.400	R8.3.25	財務省理財局
H7 簡易水道事業債	H8.5.20	31,800,000	1,673,035	26,428,761	5,371,239	3.400	R8.3.25	財務省理財局
H8 簡易水道事業債	H9.4.21	81,300,000	3,955,843	64,371,714	16,928,286	2.700	R9.3.25	財務省理財局
H8 簡易水道事業債	H9.5.20	31,000,000	1,498,524	24,603,358	6,396,642	2.600	R9.3.25	財務省理財局
H8 簡易水道事業債	H9.5.26	44,500,000	2,151,108	35,317,723	9,182,277	2.600	R9.3.25	財務省理財局
H9 簡易水道事業債	H10.3.25	90,000,000	4,119,973	68,058,228	21,941,772	2.100	R10.3.1	財務省理財局
H9 簡易水道事業債	H10.5.6	76,100,000	3,463,228	57,711,283	18,388,717	2.000	R10.3.25	財務省理財局
H9 簡易水道事業債	H10.5.6	19,000,000	864,670	14,408,862	4,591,138	2.000	R10.3.25	財務省理財局
H9 簡易水道事業債	H10.5.25	7,300,000	332,215	5,536,037	1,763,963	2.000	R10.3.25	財務省理財局
H9 簡易水道事業債	H10.5.25	231,400,000	10,530,764	175,484,769	55,915,231	2.000	R10.3.25	財務省理財局
H10 簡易水道事業債	H11.3.25	64,000,000	2,869,189	45,467,203	18,532,797	2.100	R11.3.1	財務省理財局
H10 簡易水道事業債	H11.5.7	87,200,000	3,890,185	62,160,715	25,039,285	2.000	R11.3.25	財務省理財局
H10 簡易水道事業債	H11.5.7	114,700,000	5,117,021	81,764,151	32,935,849	2.000	R11.3.25	財務省理財局

種 類	発 行 年 月 日	発 行 総 額 (発行価額)	償 還 高		未 償 還 残 高	利 率	償 還 終 期	備 考
			当 年 度 償 還 高	償 還 高 累 計				
		円	円	円	円	%		
H10 簡易水道事業債	H11.5.25	28,900,000	1,270,099	20,810,871	8,089,129	1.700	R11.3.25	財務省理財局
H10 簡易水道事業債	H12.3.17	959,700,000	41,970,730	641,309,951	318,390,049	2.000	R12.3.1	財務省理財局
H11 簡易水道事業債	H12.3.24	100,000,000	4,373,318	66,824,002	33,175,998	2.000	R12.3.1	財務省理財局
H11 簡易水道事業債	H12.5.10	65,200,000	2,862,556	43,396,727	21,803,273	2.100	R12.3.25	財務省理財局
H11 簡易水道事業債	H12.5.26	12,400,000	542,292	8,286,174	4,113,826	2.000	R12.3.25	財務省理財局
H11 簡易水道事業債	H12.5.26	357,900,000	15,652,104	239,163,103	118,736,897	2.000	R12.3.25	財務省理財局
H12 簡易水道事業債	H13.5.15	89,500,000	3,790,560	56,899,247	32,600,753	1.600	R13.3.25	財務省理財局
H12 簡易水道事業債	H13.5.25	140,800,000	5,963,250	89,513,008	51,286,992	1.600	R13.3.25	財務省理財局
H13 簡易水道事業債	H14.3.25	51,100,000	2,155,736	29,420,838	21,679,162	2.200	R14.3.1	財務省理財局
H13 簡易水道事業債	H14.3.28	18,900,000	887,521	12,112,625	6,787,375	2.200	R12.3.20	地方公共団体金融機構
H13 簡易水道事業債	H14.5.20	15,500,000	652,669	8,969,745	6,530,255	2.100	R14.3.25	財務省理財局
H13 簡易水道事業債	H14.5.20	5,700,000	266,036	3,681,848	2,018,152	2.000	R12.3.20	地方公共団体金融機構
H13 簡易水道事業債	H14.5.27	16,800,000	722,490	10,264,988	6,535,012	0.100	R14.3.25	財務省理財局 (金利見直し方式)
H13 簡易水道事業債	H14.5.27	140,400,000	5,911,917	81,248,520	59,151,480	2.100	R14.3.25	財務省理財局
H13 簡易水道事業債	H14.5.30	6,200,000	287,720	4,185,889	2,014,111	0.001	R12.3.20	地方公共団体金融機構 (金利見直し方式)
H13 簡易水道事業債	H14.5.30	52,100,000	2,431,664	33,653,391	18,446,609	2.000	R12.3.20	地方公共団体金融機構
H14 簡易水道事業債	H15.3.25	15,700,000	640,821	8,851,892	6,848,108	1.200	R15.3.1	財務省理財局
H14 簡易水道事業債	H15.3.25	5,900,000	266,027	3,637,874	2,262,126	1.350	R13.3.20	地方公共団体金融機構
H14 簡易水道事業債	H15.3.25	2,400,000	108,084	1,483,002	916,998	1.300	R13.3.20	地方公共団体金融機構
H14 簡易水道事業債	H15.5.20	12,100,000	540,883	7,573,093	4,526,907	1.000	R13.3.20	地方公共団体金融機構
H14 簡易水道事業債	H15.5.20	4,800,000	214,291	3,010,556	1,789,444	0.950	R13.3.20	地方公共団体金融機構
H14 簡易水道事業債	H15.5.26	32,300,000	1,312,659	18,504,230	13,795,770	0.900	R15.3.25	財務省理財局
H14 簡易水道事業債	H15.5.26	15,800,000	639,021	9,194,736	6,605,264	0.600	R15.3.25	財務省理財局 (金利見直し方式)
H14 簡易水道事業債	H15.5.26	47,300,000	1,922,254	27,097,526	20,202,474	0.900	R15.3.25	財務省理財局
H14 簡易水道事業債	H15.5.29	5,800,000	256,865	3,717,126	2,082,874	0.300	R13.3.20	地方公共団体金融機構 (金利見直し方式)
H14 簡易水道事業債	H15.5.29	2,400,000	106,140	1,541,263	858,737	0.250	R13.3.20	地方公共団体金融機構 (金利見直し方式)
H14 簡易水道事業債	H15.5.29	17,600,000	784,719	11,061,989	6,538,011	0.900	R13.3.20	地方公共団体金融機構
H14 簡易水道事業債	H15.5.29	7,000,000	312,105	4,399,656	2,600,344	0.900	R13.3.20	地方公共団体金融機構
H15 簡易水道事業債	H16.3.25	66,600,000	2,689,764	33,194,108	33,405,892	2.000	R16.3.1	財務省理財局
H15 簡易水道事業債	H16.3.30	10,500,000	470,408	5,840,936	4,659,064	1.900	R14.3.20	地方公共団体金融機構
H15 簡易水道事業債	H16.3.30	21,800,000	976,659	12,126,893	9,673,107	1.900	R14.3.20	地方公共団体金融機構
H15 簡易水道事業債	H16.5.20	4,900,000	220,015	2,698,650	2,201,350	2.100	R14.3.20	地方公共団体金融機構
H15 簡易水道事業債	H16.5.20	2,400,000	107,763	1,321,789	1,078,211	2.100	R14.3.20	地方公共団体金融機構
H15 簡易水道事業債	H16.5.20	81,100,000	5,147,135	75,921,940	5,178,060	0.689	R6.3.25	ながの農業協同組合 (金利見直し方式)
H15 簡易水道事業債	H16.5.20	8,900,000	564,852	8,331,756	568,244	0.689	R6.3.25	ながの農業協同組合 (金利見直し方式)
H15 簡易水道事業債	H16.5.27	15,100,000	609,808	7,479,760	7,620,240	2.100	R16.3.25	財務省理財局
H15 簡易水道事業債	H16.5.27	16,700,000	685,381	8,883,468	7,816,532	0.600	R16.3.25	財務省理財局 (金利見直し方式)
H15 簡易水道事業債	H16.5.28	5,800,000	260,193	3,374,603	2,425,397	0.700	R14.3.20	地方公共団体金融機構 (金利見直し方式)

種 類	発 行 年 月 日	発 行 総 額 (発行価額)	償 還 高		未 償 還 残 高	利 率	償 還 終 期	備 考
			当 年 度 償 還 高	償 還 高 累 計				
		円	円	円	円	%		
H15 簡易水道事業債	H16.5.28	2,800,000	125,610	1,629,119	1,170,881	0.700	R14.3.20	地方公共団体金融機構 (金利見直し方式)
H16 簡易水道事業債	H17.3.25	3,100,000	122,604	1,410,387	1,689,613	2.100	R17.3.1	財務省理財局
H16 簡易水道事業債	H17.3.30	1,200,000	52,767	607,011	592,989	2.100	R15.3.20	地方公共団体金融機構
H16 簡易水道事業債	H17.3.30	500,000	21,987	252,922	247,078	2.100	R15.3.20	地方公共団体金融機構
H16 簡易水道事業債	H17.5.20	23,700,000	1,496,388	20,662,568	3,037,432	0.989	R7.3.25	ながの農業協同組合 (金利見直し方式)
H16 簡易水道事業債	H17.5.20	2,600,000	164,161	2,266,777	333,223	0.989	R7.3.25	ながの農業協同組合 (金利見直し方式)
H16 簡易水道事業債	H17.5.27	37,800,000	1,496,543	17,313,276	20,486,724	2.000	R17.3.25	財務省理財局
H16 簡易水道事業債	H17.5.27	15,800,000	694,594	8,081,365	7,718,635	1.900	R15.3.20	地方公共団体金融機構
H16 簡易水道事業債	H17.5.27	6,200,000	272,562	3,171,169	3,028,831	1.900	R15.3.20	地方公共団体金融機構
H17 簡易水道事業債	H18.5.26	27,900,000	1,076,076	11,422,262	16,477,738	2.300	R18.3.25	財務省理財局
H17 簡易水道事業債	H18.5.30	22,300,000	958,499	10,174,209	12,125,791	2.300	R16.3.20	地方公共団体金融機構
H18 簡易水道事業債	H19.3.26	6,200,000	235,174	2,335,428	3,864,572	2.100	R19.3.1	財務省理財局
H18 簡易水道事業債	H19.3.29	4,600,000	193,997	1,926,516	2,673,484	2.100	R17.3.20	地方公共団体金融機構
H18 簡易水道事業債	H19.3.29	400,000	16,854	166,969	233,031	2.150	R17.3.20	地方公共団体金融機構
H18 簡易水道事業債	H19.5.24	43,100,000	1,634,840	16,234,993	26,865,007	2.100	R19.3.25	財務省理財局
H18 簡易水道事業債	H19.5.30	100,000	4,218	41,881	58,119	2.100	R17.3.20	地方公共団体金融機構
H18 簡易水道事業債	H19.5.30	9,700,000	409,081	4,062,435	5,637,565	2.100	R17.3.20	地方公共団体金融機構
H18 簡易水道事業債	H19.5.30	2,700,000	113,868	1,130,780	1,569,220	2.100	R17.3.20	地方公共団体金融機構
H18 簡易水道事業債	H19.5.30	35,600,000	1,501,371	14,909,551	20,690,449	2.100	R17.3.20	地方公共団体金融機構
H18 簡易水道事業債	H19.11.27	15,700,000	587,234	5,569,433	10,130,567	2.200	R19.9.25	財務省理財局
H18 簡易水道事業債	H19.12.27	3,300,000	137,726	1,312,115	1,987,885	2.100	R17.9.20	地方公共団体金融機構
H18 簡易水道事業債	H19.12.27	700,000	29,180	277,367	422,633	2.150	R17.9.20	地方公共団体金融機構
H19 簡易水道事業債	H20.3.28	2,800,000	115,810	1,058,358	1,741,642	2.050	R18.3.20	地方公共団体金融機構
H19 簡易水道事業債	H20.5.29	7,100,000	292,389	2,654,963	4,445,037	2.200	R18.3.20	地方公共団体金融機構
H19 簡易水道事業債	H20.5.29	24,000,000	988,358	8,974,523	15,025,477	2.200	R18.3.20	地方公共団体金融機構
H19 簡易水道事業債	H20.11.25	40,800,000	1,493,035	12,947,369	27,852,631	2.200	R20.9.25	財務省理財局
H19 簡易水道事業債	H20.11.27	7,100,000	290,193	2,526,719	4,573,281	2.100	R18.9.20	地方公共団体金融機構
H19 簡易水道事業債	H20.12.18	1,700,000	69,717	609,493	1,090,507	2.000	R18.9.20	地方公共団体金融機構
H20 簡易水道事業債	H21.3.25	6,200,000	227,809	1,903,181	4,296,819	1.900	R21.3.1	財務省理財局
H20 簡易水道事業債	H21.3.30	3,500,000	142,656	1,191,791	2,308,209	1.900	R19.3.20	地方公共団体金融機構
H20 簡易水道事業債	H21.3.30	4,900,000	199,718	1,668,509	3,231,491	1.900	R19.3.20	地方公共団体金融機構
H21 簡易水道事業債	H22.3.25	4,300,000	153,196	1,140,465	3,159,535	2.100	R22.3.20	地方公共団体金融機構
H21 簡易水道事業債	H23.2.23	56,900,000	2,032,227	14,344,980	42,555,020	1.900	R22.9.25	財務省理財局
H21 過疎対策事業債	H23.2.23	29,700,000	1,728,048	29,700,000	0	1.100	R4.9.25	財務省理財局
H21 簡易水道事業債	H23.3.24	1,600,000	56,608	374,665	1,225,335	1.900	R23.3.20	地方公共団体金融機構
H22 簡易水道事業債	H23.3.24	132,100,000	4,673,653	30,933,369	101,166,631	1.900	R23.3.20	地方公共団体金融機構
H22 簡易水道事業債	H24.3.27	130,900,000	4,616,428	26,561,909	104,338,091	1.700	R24.3.20	地方公共団体金融機構
H23 簡易水道事業債	H24.3.27	344,300,000	12,142,369	69,864,515	274,435,485	1.700	R24.3.20	地方公共団体金融機構

種 類	発 行 年 月 日	発 行 総 額 (発行価額)	償 還 高		未 償 還 残 高	利 率	償 還 終 期	備 考
			当年度償還高	償還高累計				
H23 簡易水道事業債	H25.3.26	円 34,400,000	円 1,213,889	円 5,892,039	円 28,507,961	% 1.500	R25.3.20	地方公共団体金融機構
H24 簡易水道事業債	H25.3.26	462,600,000	16,323,977	79,234,213	383,365,787	1.500	R25.3.20	地方公共団体金融機構
H24 簡易水道事業債	H26.3.25	124,400,000	4,366,710	17,107,194	107,292,806	1.400	R26.3.20	地方公共団体金融機構
H25 簡易水道事業債	H26.3.25	348,700,000	12,240,127	47,952,398	300,747,602	1.400	R26.3.20	地方公共団体金融機構
H25 簡易水道事業債	H27.3.24	27,500,000	972,340	2,882,465	24,617,535	1.200	R27.3.20	地方公共団体金融機構
H26 簡易水道事業債	H27.3.24	248,300,000	8,779,343	26,026,036	222,273,964	1.200	R27.3.20	地方公共団体金融機構
H26 簡易水道事業債	H28.3.24	45,300,000	1,714,038	3,419,537	41,880,463	0.500	R28.3.20	地方公共団体金融機構
H27 簡易水道事業債	H28.3.24	365,100,000	13,814,459	27,560,104	337,539,896	0.500	R28.3.20	地方公共団体金融機構
H27 簡易水道事業債	H29.3.23	236,200,000	8,784,403	8,784,403	227,415,597	0.600	R29.3.20	地方公共団体金融機構
H28 簡易水道事業債	H29.3.23	247,300,000	9,197,219	9,197,219	238,102,781	0.600	R29.3.20	地方公共団体金融機構
H28 簡易水道事業債	H30.3.26	396,300,000	0	0	396,300,000	0.600	R30.3.20	地方公共団体金融機構
旧簡易水道事業 計	112 件	8,254,500,000	346,793,160	4,063,123,742	4,191,376,258			

合 計	195 件	50,397,700,000	1,740,159,114	19,960,706,061	30,436,993,939			
-----	-------	----------------	---------------	----------------	----------------	--	--	--

注記

第1 重要な会計方針

1 資産の評価基準及び評価方法

- ・たな卸資産（貯蔵品）先入先出法による原価法

2 固定資産の減価償却の方法

(1) 有形固定資産

- ・減価償却の方法 定額法による。（ただし、取替資産である水道メーターは取替法による。）

- ・主な耐用年数

建物	50年
構築物	40年
機械及び装置	15～20年
車両運搬具	4年
工具器具及び備品	5年

(2) 無形固定資産

- ・減価償却の方法 定額法による。

- ・主な耐用年数

施設利用権	55年
-------	-----

3 引当金の計上方法

(1) 賞与引当金

職員の期末手当及び勤勉手当の支出に備えるため、当年度末における支出見込額に基づき、当年度の負担に属する額を計上している。

(2) 法定福利費引当金

職員の期末手当及び勤勉手当に係る法定福利費の支出に備えるため、当年度末における支出見込額に基づき、当年度の負担に属する額を計上している。

(3) 退職給付引当金

市長部局等の在職期間より上下水道局の在職期間が長い職員で、かつ、退職時に上下水道局に勤務している職員の要支給額に相当する額を計上している。

(4) 貸倒引当金

債権の不納欠損による損失に備えるため、貸倒実績率等により回収不能見込額を計上している。

4 消費税及び地方消費税の会計処理

消費税及び地方消費税の会計処理は税抜方式による。

第2 貸借対照表等関連

1 企業債の償還に係る他会計の負担

令和4年度長野市水道事業貸借対照表に計上されている企業債（当該年度末日の翌日から起算して1年以内に償還予定のものも含む。）のうち、一般会計が負担すると見込まれる額は、2,389,234,480円である。

第3 セグメント情報の開示

単一セグメントであるため、記載を省略している。

第4 リース契約により使用する固定資産

1 リース取引の処理方法

リース料総額が300万円以上のファイナンス・リース取引については、通常の売買取引に係る方法に準じた会計処理を行っている。ただし、所有権移転外ファイナンス・リース取引については、通常の賃貸借取引に係る方法に準じた会計処理を行っている。

リース料総額が300万円未満のファイナンス・リース取引については、通常の賃貸借取引に係る方法に準じた会計処理を行っている。

2 所有権移転外ファイナンス・リース取引に係る未経過リース料相当額（税抜き）

1年内	14,952,490 円
1年超	54,302,773 円
計	69,255,263 円

第5 その他の注記

1 引当金の取崩し

(1) 賞与引当金の取崩し

令和4年度において、期末手当及び勤勉手当を支出するため、賞与引当金54,922,381円を取り崩した。

(2) 法定福利費引当金の取崩し

令和4年度において、共済費を支出するため、法定福利費引当金10,780,527円を取り崩した。

(3) 退職給付引当金の取崩し

令和4年度において、退職手当を支出するため、退職給付引当金21,996,708円を取り崩した。

(4) 貸倒引当金の取崩し

令和4年度において、不納欠損処理のため、貸倒引当金4,534,213円を取り崩した。