

令和 3 年度

# 長野市水道事業会計決算書

長野市上下水道局



# 目 次

## 事業報告書

1 概 況	2 ページ
2 工 事	7 ページ
3 業 務	18 ページ
4 会 計	22 ページ

## 決算報告書

令和3年度 長野市水道事業 決算報告書	26 ページ
令和3年度 長野市水道事業 損益計算書	31 ページ
令和3年度 長野市水道事業 剰余金計算書	32 ページ
令和3年度 長野市水道事業 剰余金処分計算書(案)	32 ページ
令和3年度 長野市水道事業 貸借対照表	34 ページ

## 附属明細書

1 令和3年度 長野市水道事業 キャッシュ・フロー計算書	38 ページ
2 水道事業 収益費用明細書	39 ページ
3 水道事業 資本的収入支出明細書	44 ページ
4 水道事業 固定資産明細書	46 ページ
5 水道事業 流動資産明細書	47 ページ
6 水道事業 固定負債明細書	47 ページ
7 水道事業 流動負債明細書	48 ページ
8 水道事業 資本金明細書	48 ページ
9 水道事業 剰余金明細書	48 ページ
10 水道事業 繰延収益明細書	49 ページ
11 水道事業 企業債明細書	50 ページ
注記	56 ページ

## 備考

- 1 (税込み) とは、消費税及び地方消費税を含めたもの
- 2 (税抜き) とは、消費税及び地方消費税を含めないもの



# 事業報告書

# 1 概 況

## (1) 総括事項

長野市上下水道局では、市民生活に欠かすことのできない水を安全でおいしく安定的に供給するため、長野地区及び旧簡易水道地区水道施設整備計画に基づき、水源・施設の統廃合やダウンサイジングにより、老朽化した施設を適正な規模で更新するとともに、基幹設備の耐震化に取り組んでいます。

また、令和元年東日本台風災害関連では、豊野地区の西沖浄水場の浸水対策事業を実施しています。今後、人口減少等に伴い長期的に水需要が減少し、一方では、施設の更新に多額の費用を要することが見込まれるなど、水道事業を取り巻く環境は厳しさを増しています。

こうした経営環境の変化に適切に対応し、将来にわたって安定的な事業を継続することが可能になるように、令和4年3月に令和4年度からの10年間を期間とした新たな水道事業経営戦略を策定しました。

## ア 建設改良工事の状況

### (7) 水道事業

#### ① 老朽管解消事業

水道水の安定供給を堅持していくため、老朽管路の布設替えを積極的に進めるとともに、大規模地震に備えた管路の耐震化に取り組んでいます。

令和3年度は、総延長9,614mの老朽管の布設替えを実施しました。

#### ② 配水ブロック整備事業

給水水圧の均一化や維持管理の効率化のほか、破裂等非常時における被害の拡大防止のため、配水区域を分割管理する配水ブロックの整備に取り組んでいます。

令和3年度は、2箇所の流入ピット設置工事を実施しています。

#### ③ 浄水施設等更新整備事業

浄水場等の構造物・設備については、安心・安全を基本に運用の安定化と合理化及び維持管理の効率化に向けた整備に取り組んでいます。

令和3年度は、蚊里田低区2号配水池及び新東寺尾配水池築造工事を継続するとともに、新たに夏目ヶ原浄水場3号配水池耐震補強工事に着手したほか、犀川浄水場7号取水ポンプ更新工事を実施しました。

### (4) 旧簡易水道事業

老朽化した施設の更新や漏水が多い区域で老朽管路の布設替えを重点的に進め、漏水量の削減に取り組んでいます。

令和3年度は、総延長533mの管路の布設替えを実施しました。また、信州新町鹿道水系及び日名水系を統合するための詳細設計業務委託を実施しています。

## イ 業務状況

令和3年度末の給水人口は266,017人で、令和2年度に比べ1,878人減少しており、給水普及率は99.83%となっています。また、有収率は85.7%となり、令和2年度より0.1ポイントの減少となりました。

水道料金収入は、令和2年度に比べ40,992,418円(0.7%)増加し、6,043,831,572円となりました。一般家事用は27,213,007円(0.6%)減少したものの、新型コロナウイルス感染症により停滞していた経済活動の段階的な再開を受け、業務用が67,245,569円(3.8%)増加したものです。

## ウ 経営状況

収益総額は、令和2年度に比べ11,710,384円(0.2%)増加し、6,946,734,322円となりました。  
 費用総額は、令和2年度に比べ210,924,192円(3.8%)増加し、5,728,216,799円となりました。  
 この結果、純利益は1,218,517,523円となりました。

### (2) 経営指標に関する事項

経営成績について、経営の健全性を示す経常収支比率は、量水器の取替費用をはじめとした営業費用が前年度より増加したため、前年度から3.92ポイント減少し121.73%となりましたが、健全経営の水準とされる100%を上回っています。また、料金水準の妥当性を示す料金回収率は116.21%となり、前年度と比較して3.47ポイント減少しましたが、給水に係る費用は給水収益で十分に賄えている状況です。

一方、償却対象資産の減価償却の状況を示す有形固定資産減価償却率は、令和2年度より1.17ポイント上昇し51.44%となりました。また、法定耐用年数を経過した管路延長の割合を示す管路経年化率は前年度より1.85ポイント増加し、24.75%となるなど、施設や管路の老朽化が進んでいる状況といえます。当該年度に更新した管路延長の割合を示す管路更新率は、前年度より0.24ポイント減少し0.55%となりましたが、これは基幹管路の耐震化を優先したことによるものです。将来の更新需要に備え、現在の経営状況を維持しつつ、引き続き計画的な施設更新を行ってまいります。

#### <経営指標の推移>

	H29	H30	R元	R2	R3
経常収支比率	126.75%	123.16%	121.93%	125.65%	121.73%
料金回収率	120.13%	117.64%	115.77%	119.68%	116.21%
有形固定資産減価償却率	47.38%	48.14%	49.69%	50.27%	51.44%
管路経年化率	16.88%	18.97%	21.10%	22.90%	24.75%
管路更新率	0.55%	0.86%	0.61%	0.79%	0.55%

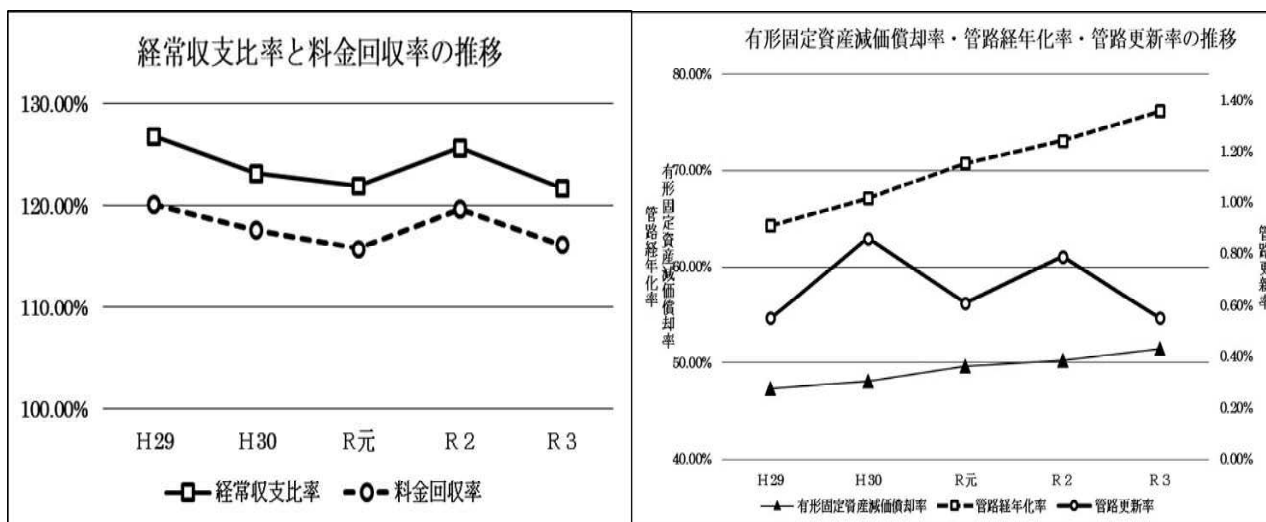

#### 経営指標の概要

- 【経常収支比率】 給水収益等の収益で、維持管理費等の費用をどの程度賄えているかを表す指標
- 【料金回収率】 給水に係る費用が、どの程度給水収益で賄えているかを表す指標
- 【有形固定資産減価償却率】 有形固定資産のうち償却対象資産の減価償却がどの程度進んでいるかを表す指標
- 【管路経年化率】 法定耐用年数を超えた管路延長の割合を表す指標
- 【管路更新率】 当該年度に更新した管路延長の割合を表す指標

### (3) 議会議決事項

#### ア 予算

報告番号	件名	提出日	報告日
報告第7号	繰越計算書の報告について (令和2年度長野市水道事業会計予算繰越計算書)	令和3.6.10	令和3.6.10

議案番号	件名	提出日	議決日
議案第12号	令和4年度長野市水道事業会計予算	令和4.2.24	令和4.3.22

#### イ 決算

議案番号	件名	提出日	議決日
議案第104号	令和2年度長野市水道事業会計未処分利益剰余金の処分について	令和3.9.2	令和3.9.28

認定番号	件名	提出日	認定日
認定第2号	令和2年度長野市各公営企業会計決算の認定について	令和3.9.2	令和3.9.28

#### ウ 条例その他

議案番号	件名	提出日	議決日
議案第33号	長野市水道事業給水条例の一部を改正する条例	令和4.2.24	令和4.3.22
議案第44号	長野市職員の給与に関する条例等の一部を改正する条例	令和4.3.22	令和4.3.22

### (4) 行政官庁許認可事項

件名	申請先	提出日	許認可日
令和3年度 生活基盤施設耐震化等交付金 {緊急時給水拠点確保等事業 (基幹水道構造物の耐震化事業)} の交付申請	厚生労働大臣	令和3.5.13	令和3.9.13
令和3年度 生活基盤施設耐震化等交付金 {水道管路耐震化等推進事業 (水道管路緊急改善事業)} の交付申請	厚生労働大臣	令和3.5.13	令和3.9.30



(5) 機 構

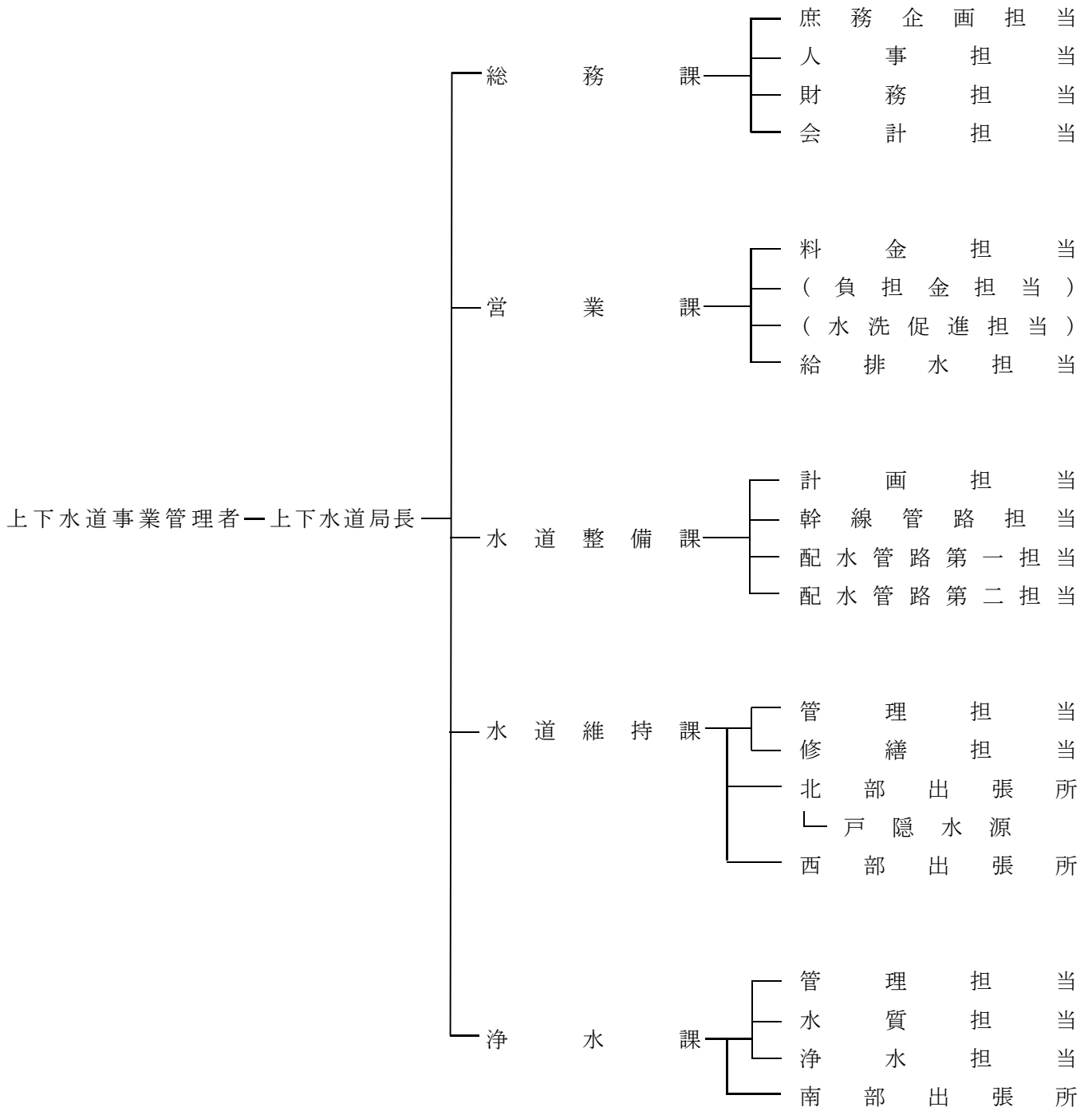

## (6) 職員の構成

(単位 人)

職 名	上下水道事業 管理者	局 長	総務課	営業課	水道 整備課	水道 維持課	浄水課	計
特 別 職	1							1
職 員 ( 事 務 )		1	8	4	1	1	1	16
職 員 ( 技 術 )			2	3	23	36	27	91
会計年度任用職員			1	2	1	7	2	13
合 計	1	1	11	9	25	44	30	121

(注) 上下水道事業管理者及び局長の人数は、長野市下水道事業会計決算書における同表の人数と重複するものである。

(単位 人)

区 分	令 和 3 年 度	令 和 2 年 度	増 減
損益勘定支弁職員	94	94	0
資本勘定支弁職員	26	28	△ 2
合 計	120	122	△ 2

(注) 長野市下水道事業会計支弁職員(局長)を除く。

## 2 工 事

### (1) 建設改良工事の概況(1,000万円以上)

#### 原水施設費

(税込み)

工 事 名	工 事 費(円)	工 事 内 容	着 手 日	竣 工 日
戸隠水源マイクロストレーナー更新工事	57,200,000	マイクロストレーナー設置 一式 土木・配管工事 一式 水槽・建屋建築工事 一式	R 3. 6. 7	R 4.12.12 (竣工予定)
戸隠水源熊の塔水門改修工事	34,100,000	水門開閉装置 2台 水門制御盤W600×H700×D450 1面	R 3. 6.14	R 3.12.13
戸隠越水第四水源取水ポンプ外更新工事	13,530,000	深井戸水中ポンプ 1台 0.7m <sup>3</sup> /min×69m 11kW 揚水管80A×2.75m 18本 深井戸用水位計 1台	R 3. 7.26	R 3.12. 7

#### 浄水施設費

(税込み)

工 事 名	工 事 費(円)	工 事 内 容	着 手 日	竣 工 日
夏目ヶ原浄水場場内配管工事	48,168,000	送水管DIP φ 600 L=61m	R 2.10.19	R 4. 3.16
西沖浄水場浸水対策工事	20,590,000	開口部改修 一式 開口部閉塞 一式 設備工事 一式	R 2.12. 6	R 4. 4.27 (竣工予定)
犀川浄水場7号取水ポンプ更新工事	83,600,000	伏流水取水ポンプ更新 一式	R 3. 6.14	R 4. 3.16
夏目ヶ原浄水場場内配管布設替工事	20,000,000	送水管DIP φ 600 L=45m	R 3. 6.21	R 4. 7.29 (竣工予定)
夏目ヶ原浄水場1号・2号・3号配水池系ケーブル更新工事	43,384,000	電気ケーブル・電線管敷設工 一式 ハンドホール設置工 4箇所	R 3. 7.12	R 4. 3.16
国補 夏目ヶ原浄水場3号配水池耐震補強工事	53,800,000	耐震補強工(あと施工せん断補強) D19 410本 防食塗装工(ポリウレタン樹脂)A=3,373m <sup>2</sup>	R 3. 8. 6	R 5. 2.28 (竣工予定)
中条三ヶ野浄水場ろ過膜モジュール更新工事	13,200,000	ろ過膜モジュール更新 14本	R 3. 8.23	R 4. 3.28

#### 配水施設費

(税込み)

工 事 名	工 事 費(円)	工 事 内 容	着 手 日	竣 工 日
犀川S-4ブロック内配水管布設替工事	72,959,000	配水管DIP φ 150 L=6m 配水管DIP φ 100 L=3,162m 配水管DIP φ 75 L=194m	R元. 8. 9	R 3. 6. 7
上野U-6ブロック内配水管布設替工事	31,886,000	配水管DIP φ 150 L=341m 配水管DIP φ 75 L=28m	R 2. 7.20	R 3. 7.14

工 事 名	工 事 費 (円)	工 事 内 容	着 手 日	竣 工 日
犀川S-8ブロック内配水管布設替工事	31,419,000	配水管DIPφ100 L=133m 配水管DIPφ75 L=14m 配水管PPφ50 L=302m	R 2. 7. 20	R 3. 5. 31
夏目N-15ブロック内配水管布設替工事	31,325,000	配水管DIPφ75 L=440m 配水管PPφ50 L=62m	R 2. 8. 7	R 3. 6. 1
夏目-蚊里田送水管布設檀田工区工事	33,673,000	送水管DIPφ500 L=342m	R 2. 8. 31	R 3. 5. 31
大池南地区配水管布設工事	25,703,000	配水管HPPEφ100 L=347m 配水管HPPEφ75 L=226m 配水管PPφ50 L=498m	R 2. 8. 31	R 3. 7. 16
夏目-蚊里田送水管布設稲田工区工事	40,081,000	送水管DIPφ500 L=155m 配水管DIPφ400 L=148m	R 2. 9. 7	R 3. 6. 23
犀川S-11ブロック内配水管布設替工事	36,060,000	配水管DIPφ150 L=121m 配水管DIPφ100 L=21m 配水管DIPφ75 L=264m	R 2. 9. 7	R 3. 9. 15
飯綱-高原第1送水管布設工事	46,684,000	送水管DIPφ150 L=822m 配水管HPPEφ150 L=626m	R 2. 9. 7	R 3. 9. 29
夏目N-9ブロック内(相ノ木通り)配水管布設替工事	37,637,000	配水管DIPφ150 L=370m	R 2. 9. 7	R 3.10.27
犀川4号配水幹線布設工事	88,180,000	配水管DIPφ500 L=48m 配水管DIPφ400 L=483m	R 2. 9. 10	R 3. 6. 30
犀川S-5ブロック内配水管布設替工事	23,779,000	配水管DIPφ100 L=36m 配水管HPPEφ100 L=12m 配水管DIPφ75 L=233m	R 2. 9. 28	R 3. 6. 28
東バイパス関連配水管布設工事	22,361,000	配水管DIPφ150 L=69m 配水管DIPφ100 L=143m 配水管HPPEφ100 L=127m	R 2.10.12	R 3. 6. 30
蚊里田低区2号配水池築造工事	271,487,000	配水池築造工(円形型PC造) V=1,000m <sup>3</sup> ×1池 場内配管 一式	R 2.10.22	R 4. 3. 16
犀川S-2ブロック内配水管布設替工事	31,600,000	配水管DIPφ100 L=329m 配水管PPφ50 L=219m	R 2.10.26	R 3. 9. 27
大豆島地区(川合K-3ブロック)配水管布設替工事	37,007,000	配水管DIPφ100 L=375m 配水管DIPφ75 L=157m 配水管PPφ50 L=507m	R 2.11. 9	R 3.12. 8
夏目1号配水幹線更生工事	180,939,000	管更生φ600 L=533m 配水管DIPφ600 L=73m	R 2.11. 9	R 4. 3. 25
夏目-蚊里田送水管布設上松工区工事	115,944,000	送水管DIPφ500 L=614m	R 2.11.18	R 3.12.14

工 事 名	工 事 費 (円)	工 事 内 容	着 手 日	竣 工 日
吉田地区(犀川S-8ブロック)配水管布設替工事	13,710,000	配水管DIPφ75 L=194m 配水管PPφ50 L=9m	R 2.11.30	R 3. 6.30
鬼無里山大地区配水管布設替工事	15,254,000	送水管HPPEφ100 L=531m	R 2.12. 7	R 3. 7.26
平柴台地区舗装復旧工事	15,127,000	舗装工 (AS) A=3,880㎡	R 2.12.14	R 3. 6.30
新東寺尾配水池築造工事	83,613,000	配水池築造工 (円筒型PC造) V=1,500m <sup>3</sup> ×2池 場内配管 一式	R 2.12.17	R 5. 3.16 (竣工予定)
夏目-往生地送水管舗装復旧工事	14,100,000	舗装工 (AS) A=1,433㎡	R 3. 3. 1	R 3. 8.31
大倉ポンプ場ポンプ設備設置工事	15,244,000	送水ポンプ 2台 ポンプ制御盤 1面	R 3. 3.15	R 4. 3.16
夏目-蚊里田送水管布設三輪工区工事	49,775,000	送水管DIPφ500 L=161m	R 3. 6. 9	R 4. 2.28
水道維持課故障通報装置システムサーバー更新工事	11,110,000	故障通報装置システムサーバー 1台 監視システムソフトウェア 一式	R 3. 6.14	R 4. 1.25
若松町ポンプ場送水ポンプ更新工事	59,400,000	送水ポンプ更新 一式 電動仕切弁 1台 緩閉式逆止弁 1台	R 3. 6.14	R 4. 3. 9
三輪十丁目地区配水管布設替工事	12,430,000	配水管DIPφ100 L=63m	R 3. 7. 1	R 3.12. 8
水道維持課管内故障通報装置無線化工事	16,280,000	無線ルーター及びアンテナ設置 37台	R 3. 7.12	R 3.12.15
飯綱-高原第1送水管布設工事	30,536,000	送水管DIPφ150 L=555m	R 3. 7.12	R 4. 1.28
夏目N-8ブロック内配水管布設替工事	44,858,000	配水管DIPφ100 L=72m 配水管DIPφ75 L=312m	R 3. 7.12	R 4. 3.14
戸隠上野高区配水池計装設備外更新工事	11,187,000	電磁流量計φ100 1台 電磁流量計φ80 1台 電磁流量計φ50 1台	R 3. 7.12	R 4. 3.14
栃久保2号配水池耐震補強工事	10,956,000	耐震補強工 (あと施工せん断補強) D19 323本 防食塗装工 (エポキシ樹脂) A=94㎡	R 3. 7.15	R 3.12.20
川合K-3ブロック内配水管布設替工事	39,369,000	配水管DIPφ100 L=355m	R 3. 7.20	R 4. 3.16

工 事 名	工 事 費 (円)	工 事 内 容	着 手 日	竣 工 日
犀川S-4ブロック内舗装復旧工事	66,440,000	舗装工 (AS) A=9,539㎡	R 3. 7.26	R 4. 1.24
国補 川合 2号配水幹線舗装復旧工事	33,077,000	舗装工 (AS) A=4,091㎡	R 3. 7.26	R 4. 2.15
夏目 1号配水幹線更生工事	94,630,000	管内配管工φ600 L=379m 配水管DIPφ600 L=83m	R 3. 7.26	R 4. 8.31 (竣工予定)
新川合 1号配水幹線舗装復旧工事	21,934,000	舗装工 (AS) A=2,110㎡	R 3. 8. 3	R 4. 2. 7
湯谷ポンプ場ポンプ 2号吐出電動弁外更新工事	24,750,000	電動外ネジ式仕切弁 200A 20kF 1台 バイパス弁緩閉形逆止弁 200A 20kF 1台	R 3. 8. 6	R 4. 3.16
夏目-蚊里田送水管布設檀田工区工事	37,570,000	送水管DIPφ500 L=99m	R 3. 8. 6	R 4. 5.25 (竣工予定)
夏目-蚊里田送水管布設稲田工区工事	127,920,000	送水管DIPφ500 L=371m 配水管DIPφ400 L=364m	R 3. 8. 6	R 4. 8.31 (竣工予定)
国補 川合 2号配水幹線布設替工事	82,709,000	配水管DIPφ600 L=18m 配水管DIPφ400 L=70m 配水管DIPφ150 L=42m	R 3. 8.17	R 4. 2.21
三輪三丁目地区配水管布設替工事	11,319,000	配水管PPφ50 L=144m	R 3. 8.26	R 4. 2.28
夏目-蚊里田送水管布設上松工区工事	39,140,000	送水管DIPφ500 L=927m	R 3. 8.26	R 5. 2.16 (竣工予定)
犀川S-1ブロック内舗装復旧工事	35,222,000	舗装工 (AS) A=3,251㎡	R 3. 8.30	R 4. 1.25
北長池地区(長野東バイパス)配水管布設工事	14,652,000	配水管HPPEφ100 L=486m	R 3. 8.30	R 4. 2. 1
犀川S-8ブロック内舗装復旧工事	13,112,000	舗装工 (AS) A=2,080㎡	R 3. 8.30	R 4. 2.14
松代町東寺尾地区配水管布設替工事	25,410,000	配水管DIPφ200 L=258m	R 3. 8.30	R 4. 2.15
三輪三丁目地区外舗装復旧工事	14,575,000	舗装工 (AS) A=2,290㎡	R 3. 9. 6	R 4. 3.16
稲田二丁目地区舗装復旧工事	16,731,000	舗装工 (AS) A=2,730㎡	R 3. 9.13	R 4. 3. 1

工 事 名	工 事 費 (円)	工 事 内 容	着 手 日	竣 工 日
犀川4号配水幹線布設工事	34,220,000	配水管DIPφ500 L=5m 配水管DIPφ400 L=194m 舗装工 (AS) A=2,130㎡	R 3. 9.17	R 4. 7.25 (竣工予定)
上野三丁目地区外舗装復旧工事	18,678,000	舗装工 (AS) A=2,195㎡	R 3. 9.21	R 4. 3. 1
犀川S-5ブロック内舗装復旧工事	15,697,000	舗装工 (AS) A=2,271㎡	R 3. 9.21	R 4. 3.16
西尾張部地区 (K-8・10) 配水ブロック整備工事	17,640,000	流入ピット2基 配水管DIP150 L=22m 配水管DIP200 L=53m 配水管DIP400 L=2m	R 3. 9.22	R 4. 6.30 (竣工予定)
柳原地区(長野東バイパス)配水管布設工事	20,097,000	配水管HPPEφ100 L=428m	R 3.10. 4	R 4. 3.16
犀川S-2ブロック内配水管布設替工事	18,480,000	配水管DIPφ100 L=337m	R 3.10.11	R 4. 5.31 (竣工予定)
浅川地区(蚊里田KH-3ブロック)配水管布設替工事	24,000,000	配水管HPPEφ50 L=760m	R 3.10.18	R 4. 5.31 (竣工予定)
往生地0-2ブロック内舗装復旧工事	11,160,000	舗装工 (AS) A=4,950㎡	R 3.10.18	R 4. 5.31 (竣工予定)
柳原地区(長野東バイパス)配水管布設その2工事	13,112,000	配水管HPPEφ100 L=623m	R 3.10.25	R 4. 3.14
栗田地区配水管布設替工事	17,798,000	配水管DIPφ75 L=135m 配水管HPPEφ50 L=68m	R 3.11. 8	R 4. 3.16
上野U-6ブロック内舗装復旧工事	12,500,000	舗装工 (AS) A=2,940㎡	R 3.12.27	R 4. 6.29 (竣工予定)
新川合1号配水幹線布設工事	24,110,000	配水管DIPφ300 L=244m 配水管DIPφ200 L=204m 配水管DIPφ150 L=140m	R 3.12.28	R 4. 9.30 (竣工予定)
新川合1号配水幹線布設2工区工事	10,950,000	配水管DIPφ300 L=127m 配水管DIPφ200 L=140m	R 4. 3.22	R 4.11.29 (竣工予定)

(2) 保存工事の概況(300万円以上)

原水費

(税込み)

工 事 名	工 事 費 (円)	工 事 内 容	着 手 日	竣 工 日
川合新田水源1号配水ポンプオーバーホール工事	17,490,000	配水ポンプオーバーホール 一式	R 3. 6.21	R 4. 2. 8

浄水費

(税込み)

工 事 名	工 事 費 (円)	工 事 内 容	着 手 日	竣 工 日
平柴地区法面復旧工事	4,939,000	植生基材吹付工 A=106㎡ ブロック積擁壁工 A=17㎡ 重力式擁壁工 L=6m	R 3. 6.17	R 3.11.30
犀川浄水場管理棟エレベータ 修繕工事	11,990,000	管理棟エレベータ修繕 一式	R 3. 6.21	R 4. 1.18
犀川浄水場2号低区配水ポン プオーバーホール工事	9,900,000	配水ポンプオーバーホール 一式	R 3. 7.12	R 4. 1.26
夏目ヶ原浄水場中央監視装置 改修工事	18,700,000	中央監視装置改修工事 一式	R 3.10.18	R 4. 3.16
夏目ヶ原浄水場2系フロキュ レータ中間軸外修繕工事	22,000,000	フロキュレータ中間軸修繕 一式 フロキュレータ電動部修繕 一式	R 3.11. 1	R 4. 3.16
犀川浄水場伏流水次亜注入 ポンプオーバーホール工事	3,465,000	次亜注入ポンプオーバーホール 一式	R 3.11.25	R 4. 3.16
夏目ヶ原浄水場非常用発電機 セルモータ修繕工事	6,490,000	非常用発電機セルモータ交換 一式	R 3.12. 2	R 4. 3.16
夏目ヶ原浄水場薬品注入設備 オーバーホール工事	19,800,000	次亜注入設備オーバーホール 一式 PAC注入設備オーバーホール 一式	R 3.12. 6	R 4. 3.16

配水及び給水費

(税込み)

工 事 名	工 事 費 (円)	工 事 内 容	着 手 日	竣 工 日
平柴配水池関連側溝整備工事	3,806,000	側溝整備工 L=35m 防音U型側溝240×240 L=34m 接続柵 2基	R 3.10.28	R 4. 1.31
若穂綿内地区配水管布設替 工事	7,425,000	配水管PP φ30 L=247m	R 3.11.18	R 4. 3.16

量水器管理費

(税込み)

工 事 名	工 事 費 (円)	工 事 内 容	着 手 日	竣 工 日
長野市水道維持管理業務委託 (量水器取替業務)	130,961,864	量水器取替 φ13~150 22,117個	R 3. 4. 1	R 4. 3.31



## (3) 繰越事業の概況

## 事務費

(税込み)

事業名	事業内容	予算計上額(円)	執行済額(円)	繰越額(円)	契約工期
長野市水道事業 経営変更認可申 請書作成業務委 託	水道事業経営変更認可申請 書作成 一式	18,601,000	0	18,601,000	R 3. 9. 2 ～ R 4. 8. 31
小	計	18,601,000	0	18,601,000	1件

## 原水施設費

(税込み)

事業名	事業内容	予算計上額(円)	執行済額(円)	繰越額(円)	契約工期
戸隠水源マイク ロストレーナー 更新工事	マイクロストレーナー設置 一式 土木・配管工事 一式 水槽・建屋建築工事 一式	128,909,000	57,200,000	71,709,000	R 3. 6. 7 ～ R 4. 12. 12
中条臥雲地区導 水管布設替外工 事	導水管HPPE φ 75 L=120m 配水管PP φ 50 L=100m 水源場内整備 1箇所	5,918,000	0	5,918,000	R 3. 11. 25 ～ R 4. 6. 30
小	計	134,827,000	57,200,000	77,627,000	2件

## 浄水施設費

(税込み)

事業名	事業内容	予算計上額(円)	執行済額(円)	繰越額(円)	契約工期
犀川浄水場配水 池耐震診断業務 委託	耐震詳細診断 一式 RC配水池 V=21,100m <sup>3</sup> 建築 A=555m <sup>2</sup>	26,510,000	0	26,510,000	R 3. 6. 17 ～ R 4. 9. 30
夏目ヶ原浄水場 場内配管布設替 工事	送水管DIP φ 600 L=45m	51,293,000	20,000,000	31,293,000	R 3. 6. 21 ～ R 4. 7. 29
夏目ヶ原浄水場 1号取水ポンプ 更新工事	取水ポンプ φ 400 1台 電動仕切弁 φ 400 1台 急閉式逆止弁 φ 400 1台	61,600,000	0	61,600,000	R 3. 7. 26 ～ R 4. 6. 6
国補 夏目ヶ原 浄水場3号配水 池耐震補強工事	耐震補強工(あと施工せん 断補強) D19 410本 防食塗装工(ホリウレ樹脂) A=3,373m <sup>2</sup>	121,066,000	53,800,000	67,266,000	R 3. 8. 6 ～ R 5. 2. 28
往生地浄水場北 配水池耐震診断 業務委託	耐震詳細診断 一式 RC配水池 V=4,160m <sup>3</sup>	12,353,000	0	12,353,000	R 3. 9. 16 ～ R 4. 7. 29
西沖浄水場浸水 対策工事	開口部改修 一式 開口部閉塞 一式 設備工事 一式	51,491,000	20,590,000	30,901,000	R 3. 12. 6 ～ R 4. 4. 27

事業名	事業内容	予算計上額(円)	執行済額(円)	繰越額(円)	契約工期
寺尾浄水場東寺尾送水ポンプ更新工事	送水ポンプ 2台 付帯電気工事 一式	59,400,000	0	59,400,000	R 3. 12. 27 ～ R 4. 9. 30
犀川浄水場1号排水返送ポンプ更新工事	排水返送ポンプ更新 一式	1,265,000	0	1,265,000	R 4. 3. 23 ～ R 4. 6. 10
小計		384,978,000	94,390,000	290,588,000	8件

配水施設費

(税込み)

事業名	事業内容	予算計上額(円)	執行済額(円)	繰越額(円)	契約工期
新東寺尾配水池築造工事	配水池築造工(円筒型PC造) V=1,500m <sup>3</sup> ×2池 場内配管 一式	122,969,000	49,180,000	73,789,000	R 2. 12. 17 ～ R 5. 3. 16
蚊里田配水池機械設備更新工事	流量調整弁φ500 1台 緊急遮断弁φ500 1台	164,351,000	0	164,351,000	R 3. 6. 14 ～ R 4. 10. 24
平柴地区舗装復旧工事	舗装工(CON) A=650m <sup>2</sup>	14,333,000	5,510,000	8,823,000	R 3. 6. 28 ～ R 4. 7. 27
大倉ポンプ場更新工事	新設送水ポンプ室 RC造 6.3m <sup>2</sup> 付帯建築電気工事 一式 付帯建築機械工事 一式	7,953,000	0	7,953,000	R 3. 7. 1 ～ R 4. 6. 30
信州新町鹿道地区配水施設詳細設計業務委託	配水施設詳細設計 配水池 1箇所 ポンプ場 1箇所 配水施設現地測量 一式	15,719,000	4,710,000	11,009,000	R 3. 7. 15 ～ R 4. 7. 29
一般国道19号配水管路敷設工事に伴う路面復旧費	路面復旧(AS) 一式	92,733,138	37,070,000	55,663,138	R 3. 7. 20 ～ R 4. 6. 30
夏目1号配水幹線更生工事	管内配管工φ600 L=379m 配水管DIPφ600 L=83m	236,753,000	94,630,000	142,123,000	R 3. 7. 26 ～ R 4. 8. 31
大岡宮平地区配水管移設工事	配水管WE(D)φ100 L=50m 配水管DIPφ100 L=15m	8,294,000	3,310,000	4,984,000	R 3. 8. 2 ～ R 4. 10. 28
夏目-蚊里田送水管布設檀田工区工事	送水管DIPφ500 L=99m	93,929,000	37,570,000	56,359,000	R 3. 8. 6 ～ R 4. 5. 25
大豆島地区(県道長野菅平線)配水管布設工事	配水管HPPEφ100 L=345m 配水管DIPφ75 L=6m	14,872,000	4,560,000	10,312,000	R 3. 8. 6 ～ R 4. 7. 19

事業名	事業内容	予算計上額(円)	執行済額(円)	繰越額(円)	契約工期
夏目-蚊里田送水管布設稲田工区工事	送水管DIPφ500 L=371m 配水管DIPφ400 L=364m	319,803,000	127,920,000	191,883,000	R 3. 8. 6 ～ R 4. 8. 31
夏目-蚊里田送水管布設上松工区工事	送水管DIPφ500 L=927m	120,175,000	39,140,000	81,035,000	R 3. 8. 26 ～ R 5. 2. 16
犀川4号配水幹線布設工事	配水管DIPφ500 L=5m 配水管DIPφ400 L=194m 舗装工(AS) A=2,130㎡	92,312,000	34,220,000	58,092,000	R 3. 9. 17 ～ R 4. 7. 25
西尾張部地区(K-8・10)配水ブロック整備工事	流入ピット2基 配水管DIP150 L=22m 配水管DIP200 L=53m 配水管DIP400 L=2m	52,459,000	17,640,000	34,819,000	R 3. 9. 22 ～ R 4. 6. 30
市道芋井105号線送水管布設工事に伴う路面復旧費	路面復旧(AS) 一式	7,026,500	0	7,026,500	R 3.10. 7 ～ R 4. 7. 29
犀川S-2ブロック内配水管布設替工事	配水管DIPφ100 L=337m	53,405,000	18,480,000	34,925,000	R 3.10.11 ～ R 4. 5. 31
鬼無里中田地区外舗装復旧工事	舗装工(AS) A=1,041㎡	9,119,000	0	9,119,000	R 3.10.14 ～ R 4. 6. 8
浅川地区(蚊里田KH-3ブロック)配水管布設替工事	配水管HPPEφ50 L=760m	64,966,000	24,000,000	40,966,000	R 3.10.18 ～ R 4. 5. 31
往生地0-2ブロック内舗装復旧工事	舗装工(AS) A=4,950㎡	27,907,000	11,160,000	16,747,000	R 3.10.18 ～ R 4. 5. 31
稲葉地区(南部1号雨水幹線)配水管移設工事	配水管移設工 DIPφ75 L=76m	5,496,700	2,160,000	3,336,700	R 3.10.18 ～ R 4. 6. 30
蒲田-萩之峯送水管布設替工事	送水管WEETφ50 L=180m	7,194,000	2,870,000	4,324,000	R 3.10.21 ～ R 4. 7. 14
屋島地区(古牧20号雨水準幹線)配水管移設工事	配水管移設工 DIPφ100 L=20m DIPφ75 L=125m	10,072,700	4,000,000	6,072,700	R 3.11. 1 ～ R 4. 6. 30
西尾張部地区(柳原1号幹線排水路)配水管移設工事	配水管移設工 DIPφ100 L=24m	2,167,000	0	2,167,000	R 3.11. 8 ～ R 4. 6. 30

事業名	事業内容	予算計上額(円)	執行済額(円)	繰越額(円)	契約工期
若穂保科地区(下水道関連)配水管移設工事	配水管DIPφ150 L=107m 配水管PPφ50 L=100m	13,024,000	4,990,000	8,034,000	R 3.11. 8 ～ R 4. 7.29
信州新町山上条地区送配水管布設替工事	送水管DIPφ100 L=12m 送水管SUSφ100 L=11m 配水管DIPφ75 L=8m	19,030,000	6,420,000	12,610,000	R 3.11.29 ～ R 4. 6.15
夏目N-15ブロック内舗装復旧工事	舗装工(AS) A=2,109m <sup>2</sup>	16,995,000	6,220,000	10,775,000	R 3.11.29 ～ R 4. 6.28
災害時応急給水施設 稲田二丁目地区配水管布設工事	配水管DIPφ75 L=8m	2,695,000	0	2,695,000	R 3.12.16 ～ R 4. 5.25
災害時重要施設 長野旭町地区配水管布設替工事	配水管DIPφ100 L=13m 配水管HPPEφ100 L=5m	9,185,000	3,430,000	5,755,000	R 3.12.23 ～ R 4. 5.31
東団地地区減圧弁設置工事	ピット設置工 L1.8m× W1.0m×H1.5m 1箇所 配水管布設工 DIPφ75 L=24m	14,476,000	5,400,000	9,076,000	R 3.12.27 ～ R 4. 5.31
上野U-6ブロック内舗装復旧工事	舗装工(AS) A=2,940m <sup>2</sup>	31,416,000	12,500,000	18,916,000	R 3.12.27 ～ R 4. 6.29
新川合1号配水幹線布設工事	配水管DIPφ300 L=244m 配水管DIPφ200 L=204m 配水管DIPφ150 L=140m	60,280,000	24,110,000	36,170,000	R 3.12.28 ～ R 4. 9.30
大豆島地区(県道長野菅平線)配水管布設その2工事	配水管DIPφ150 L=71m 配水管HPPEφ100 L=155m 配水管HPPEφ75 L=13m	16,606,700	6,640,000	9,966,700	R 4. 1.17 ～ R 4. 7.25
災害時重要施設 松代町松代地区配水管布設替工事	配水管DIPφ100 L=33m	4,466,000	1,780,000	2,686,000	R 4. 1.20 ～ R 4. 6.29
屋島地区(大豆島3号雨水幹線)配水管移設工事	配水管移設工 PPφ50 L=64m	1,903,000	0	1,903,000	R 4. 1.24 ～ R 4. 8.31
豊野町蟹沢地区(道路改良関連)配水管移設工事	配水管移設工 PPφ50 L=26m	2,112,000	0	2,112,000	R 4. 1.31 ～ R 4. 5.31
松代東280号線外舗装復旧工事	舗装工(As) A=506m <sup>2</sup>	4,785,000	1,900,000	2,885,000	R 4. 2.14 ～ R 4. 6.30

事業名	事業内容	予算計上額(円)	執行済額(円)	繰越額(円)	契約工期
松代町柴地区(寺尾3号雨水関連)送配水管移設工事	送水管DIPφ300 L=17m 配水管DIPφ150 L=90m	38,203,000	0	38,203,000	R 4. 3. 7 ～ R 4. 6. 30
夏目-蚊里田送水管布設稲田工区工事に伴うガス施設移転補償	ガス施設移設補償 一式	3,937,000	0	3,937,000	R 4. 3. 11 ～ R 4. 7. 29
新川合1号配水幹線布設2工区工事	配水管DIPφ300 L=127m 配水管DIPφ200 L=140m	27,375,700	10,950,000	16,425,700	R 4. 3. 22 ～ R 4. 11. 29
駒沢川水管橋整備事業に係る用地取得	用地取得 A=136.87m <sup>2</sup>	5,285,494	0	5,285,494	R 4. 5. 20 ～ R 4. 12. 28
小	計	1,815,783,932	602,470,000	1,213,313,932	40件
合	計	2,354,189,932	754,060,000	1,600,129,932	51件

(注) 主な記号の内容は、次のとおり

- DIP : ダクタイル鋳鉄管
- PP : ポリエチレン管
- HPPE : 配水用ポリエチレン管
- WE(D) : 高密度ポリエチレン管
- WEET : アラミドがい装ポリエチレン管
- PC造 : プレキャストコンクリート造
- RC造 : 鉄筋コンクリート造
- SUS : ステンレス管

### 3 業 務

#### (1) 業務量

##### ア 給水の状況

区 分	令和3年度	令和2年度	前年度との比較	
			増 減	伸び率
年度末給水件数(件)	137,210	136,026	1,184	0.9%
年度末給水人口(人)	266,017	267,895	△ 1,878	△ 0.7%
年間給水量(m <sup>3</sup> )	33,273,301	33,258,878	14,423	0.0%
年間有収水量(m <sup>3</sup> )	28,523,729	28,542,826	△ 19,097	△ 0.1%
年間一日平均給水量(m <sup>3</sup> )	91,160	91,120	40	0.0%
年間一日最大給水量(m <sup>3</sup> )	100,067	99,367	700	0.7%
年間一日平均有収水量(m <sup>3</sup> )	78,147	78,200	△ 53	△ 0.1%
有収率(%)	85.7	85.8	△ 0.1	—

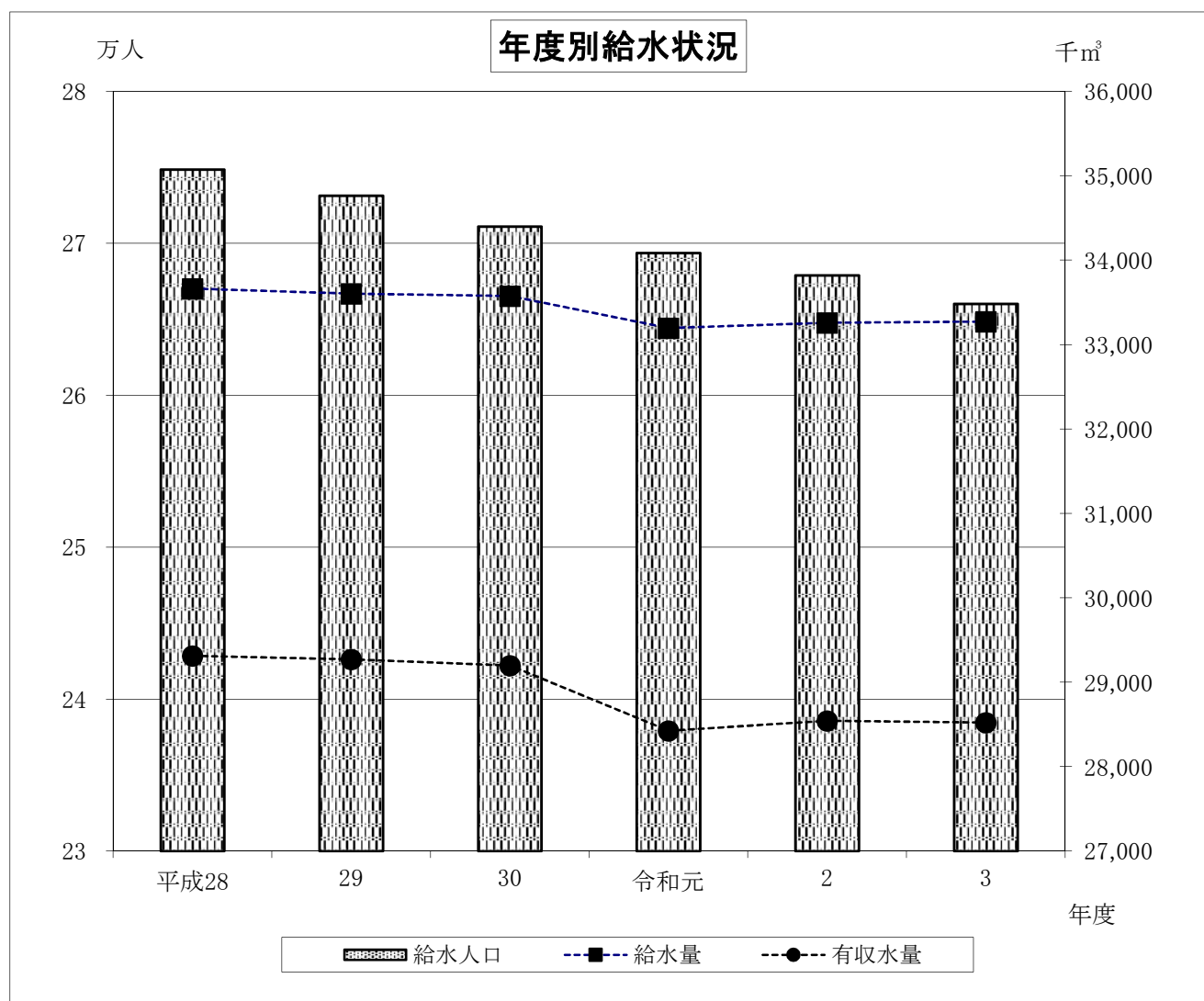

イ 用途別給水の状況

(ア) 年度末給水件数

区 分	令和3年度		令和2年度		前年度との比較	
	件 数	構成比率	件 数	構成比率	増 減	伸び率
	件	%	件	%	件	%
一般家事用	126,709	92.3	125,443	92.2	1,266	1.0
業務用	10,219	7.5	10,294	7.6	△ 75	△ 0.7
公衆浴場用	10	0.0	10	0.0	0	0.0
別荘用	272	0.2	279	0.2	△ 7	△ 2.5
合 計	137,210	100.0	136,026	100.0	1,184	0.9

(イ) 有収水量

区 分	令和3年度		令和2年度		前年度との比較	
	水 量	構成比率	水 量	構成比率	増 減	伸び率
	m <sup>3</sup>	%	m <sup>3</sup>	%	m <sup>3</sup>	%
一般家事用	21,205,283	74.3	21,494,008	75.3	△ 288,725	△ 1.3
業務用	7,267,701	25.5	7,000,320	24.5	267,381	3.8
公衆浴場用	19,467	0.1	20,599	0.1	△ 1,132	△ 5.5
別荘用	31,278	0.1	27,899	0.1	3,379	12.1
合 計	28,523,729	100.0	28,542,826	100.0	△ 19,097	△ 0.1

(ウ) 水道料金の状況

(税抜き)

区 分	令和3年度		令和2年度		前年度との比較	
	料 金	構成比率	料 金	構成比率	増 減	伸び率
	円	%	円	%	円	%
一般家事用	4,193,769,564	69.4	4,220,982,571	70.3	△ 27,213,007	△ 0.6
業務用	1,831,530,575	30.3	1,764,285,006	29.4	67,245,569	3.8
公衆浴場用	1,129,832	0.0	1,177,379	0.0	△ 47,547	△ 4.0
別荘用	17,401,601	0.3	16,394,198	0.3	1,007,403	6.1
合 計	6,043,831,572	100.0	6,002,839,154	100.0	40,992,418	0.7

## (2) 収益構成

(税抜き)

区 分	令和3年度		令和2年度		前年度との比較	
	金 額	構成比率	金 額	構成比率	増 減	伸び率
	円	%	円	%	円	%
営業収益	6,081,173,205	87.5	6,058,532,882	87.4	22,640,323	0.4
給水収益	6,043,831,572	87.0	6,002,839,154	86.6	40,992,418	0.7
その他営業収益	37,341,633	0.5	55,693,728	0.8	△ 18,352,095	△ 33.0
営業外収益	847,876,945	12.2	874,042,752	12.6	△ 26,165,807	△ 3.0
受取利息及び配当金	23,213,579	0.3	17,874,749	0.3	5,338,830	29.9
他会計負担金	232,365,000	3.4	264,201,000	3.8	△ 31,836,000	△ 12.0
加入金	78,733,100	1.1	79,862,764	1.1	△ 1,129,664	△ 1.4
長期前受金戻入	491,531,491	7.1	501,399,533	7.2	△ 9,868,042	△ 2.0
雑収益	22,033,775	0.3	10,704,706	0.2	11,329,069	105.8
特別利益	17,684,172	0.3	2,448,304	0.0	15,235,868	622.3
固定資産売却益	0	0.0	2,448,304	0.0	△ 2,448,304	皆減
その他特別利益	17,684,172	0.3	0	0.0	17,684,172	皆増
合 計	6,946,734,322	100.0	6,935,023,938	100.0	11,710,384	0.2

## (3) 費用構成

(税抜き)

区 分	令和3年度		令和2年度		前年度との比較	
	金 額	構成比率	金 額	構成比率	増 減	伸び率
	円	%	円	%	円	%
営業費用	5,260,311,385	91.8	5,048,210,182	91.5	212,101,203	4.2
原水費	230,371,409	4.0	216,813,389	3.9	13,558,020	6.3
浄水費	851,421,212	14.9	756,704,129	13.7	94,717,083	12.5
配水及び給水費	724,886,924	12.6	738,010,769	13.4	△ 13,123,845	△ 1.8
量水器管理費	176,908,798	3.1	87,132,881	1.6	89,775,917	103.0
業務費	177,442,409	3.1	182,049,651	3.3	△ 4,607,242	△ 2.5
総係費	210,623,881	3.7	180,922,294	3.3	29,701,587	16.4
減価償却費	2,858,639,992	49.9	2,796,151,374	50.7	62,488,618	2.2
資産減耗費	30,016,760	0.5	90,425,695	1.6	△ 60,408,935	△ 66.8
営業外費用	431,975,436	7.6	469,082,425	8.5	△ 37,106,989	△ 7.9
支払利息及び 企業債取扱諸費	422,874,253	7.4	452,154,380	8.2	△ 29,280,127	△ 6.5
雑支出	9,101,183	0.2	16,928,045	0.3	△ 7,826,862	△ 46.2
特別損失	35,929,978	0.6	0	0.0	35,929,978	皆増
災害損失	35,929,978	0.6	0	0.0	35,929,978	皆増
合 計	5,728,216,799	100.0	5,517,292,607	100.0	210,924,192	3.8



## (4) 性質別費用構成

(税抜き)

区 分	令和3年度		令和2年度		前年度との比較	
	金 額	構成比率	金 額	構成比率	増 減	伸び率
	円	%	円	%	円	%
職員給与費	732,461,170	12.8	721,784,500	13.1	10,676,670	1.5
給料	349,045,410	6.1	348,419,683	6.3	625,727	0.2
手当等	170,174,315	3.0	164,392,062	3.0	5,782,253	3.5
賞与引当金繰入額	42,715,646	0.7	48,508,793	0.9	△ 5,793,147	△ 11.9
退職給付費	56,209,296	1.0	44,455,767	0.8	11,753,529	26.4
法定福利費	105,931,994	1.9	106,483,841	1.9	△ 551,847	△ 0.5
法定福利費 引当金繰入額	8,384,509	0.1	9,524,354	0.2	△ 1,139,845	△ 12.0
備用品費	14,918,406	0.3	14,456,305	0.3	462,101	3.2
通信運搬費	13,834,685	0.2	14,369,470	0.2	△ 534,785	△ 3.7
委託料	731,202,450	12.8	682,798,434	12.4	48,404,016	7.1
手数料	4,333,287	0.1	4,141,665	0.1	191,622	4.6
賃借料	43,867,983	0.8	42,855,436	0.8	1,012,547	2.4
修繕費	181,931,465	3.2	139,283,677	2.5	42,647,788	30.6
工事請負費	172,733,240	3.0	102,898,500	1.9	69,834,740	67.9
動力費	280,557,415	4.9	250,851,913	4.5	29,705,502	11.8
薬品費	43,295,012	0.7	39,661,524	0.7	3,633,488	9.2
材料費	5,601,810	0.1	4,454,308	0.1	1,147,502	25.8
負担金	105,114,116	1.8	105,210,222	1.9	△ 96,106	△ 0.1
貸倒引当金繰入額	7,358,000	0.1	6,376,000	0.1	982,000	15.4
減価償却費	2,858,639,992	49.9	2,796,151,374	50.7	62,488,618	2.2
固定資産除却費	30,016,760	0.5	90,328,663	1.6	△ 60,311,903	△ 66.8
たな卸資産減耗費	0	0.0	97,032	0.0	△ 97,032	皆減
企業債利息	422,874,253	7.4	452,154,380	8.2	△ 29,280,127	△ 6.5
固定資産除却損失	35,929,978	0.6	0	0.0	35,929,978	皆増
その他物件費	43,546,777	0.8	49,419,204	0.9	△ 5,872,427	△ 11.9
合 計	5,728,216,799	100.0	5,517,292,607	100.0	210,924,192	3.8

## 4 会計

### (1) 重要契約の要旨

#### ア 工事請負契約 (1億5,000万円以上)

(税込み)

工 事 名	契約年月日	竣工年月日	契約金額(円)	契約の相手方
戸隠水源マイクロストレーナー更新工事	R 3. 6. 7	R 4. 12. 12 (竣工予定)	233,200,000	甲信商事株式会社 長野営業所
夏目1号配水幹線更生工事	R 3. 7. 26	R 4. 8. 31 (竣工予定)	236,753,000	株式会社日拓
夏目-蚊里田送水管布設稲田工区工事	R 3. 8. 6	R 4. 8. 31 (竣工予定)	319,803,000	株式会社鹿熊組
国補 夏目ヶ原浄水場3号配水池耐震補強工事	R 3. 8. 6	R 5. 2. 28 (竣工予定)	277,420,000	高木建設株式会社
夏目-蚊里田送水管布設上松工区工事	R 3. 8. 26	R 5. 2. 16 (竣工予定)	348,546,000	日拓・新井工業建設共同企業体

#### イ その他の契約 (1億5,000万円以上)

(税込み)

事 業 名	契約年月日	完了年月日	契約金額(円)	契約の相手方
該当なし				

### (2) 企業債の概況

借 入 先	前年度末 未償還高	当年度発行額	当年度償還額	当年度末 未償還高
	円	円	円	円
財務省理財局	7,283,858,185	0	770,703,591	6,513,154,594
地方公共団体金融機構	23,200,919,147	1,877,400,000	878,710,183	24,199,608,964
長野信用金庫	51,601,921	0	51,601,921	0
ながの農業協同組合	23,811,612	0	7,322,117	16,489,495
合 計	30,560,190,865	1,877,400,000	1,708,337,812	30,729,253,053

### (3) 資本的支出の財源調

(税込み)

区 分	決算額	財 源			
		特 定 財 源			損益勘定 留保資金等
		企業債	国庫補助金	その他	
	円	円	円	円	円
建設改良費	3,704,133,274	1,877,400,000	18,780,000	106,846,648	1,701,106,626
企業債償還金	1,708,337,812	0	0	174,338,000	1,533,999,812
合 計	5,412,471,086	1,877,400,000	18,780,000	281,184,648	3,235,106,438

(4) 損益勘定留保資金

年 度	前年度繰越額	損益勘定留保資金	資本勘定不足額の充当額		年度末残高
			当年度分損益勘定留保資金	過年度分損益勘定留保資金	
	円	円	円	円	円
令和2年度	8,528,499,966	2,388,043,681	0	2,509,195,142	8,407,348,505
令和3年度	8,407,348,505	2,432,355,409	0	1,825,507,862	9,014,196,052

(5) 消費税及び地方消費税資本的収支調整額

年 度	前年度繰越額	消費税及び地方消費税資本的収支調整額	資本勘定不足額の充当額		年度末残高
			当年度分消費税及び地方消費税資本的収支調整額	過年度分消費税及び地方消費税資本的収支調整額	
	円	円	円	円	円
令和2年度	0	387,666,730	387,666,730	0	0
令和3年度	0	314,867,245	314,867,245	0	0

(6) 補助金等（不課税収入）の使途

ア 収益的収入

工事負担金10,134,000円については、工事請負費に10,134,000円（特定収入）を充当しました。

一般会計負担金232,365,000円については、企業債利息、減価償却費及び人件費に232,365,000円（特定収入以外）を充当しました。

雑収益194,737円については、管路修繕等に110,047円（特定収入）を、人件費等に84,690円（特定収入以外）を充当しました。

その他雑収益14,159,582円については、物件費に13,744,181円（特定収入）を、人件費等に415,401円（特定収入以外）を充当しました。

その他特別利益14,367,793円については、災害損失に14,367,793円（特定収入以外）を充当しました。

イ 資本的収入

国庫補助金18,780,000円については、工事請負費に18,780,000円（特定収入）を充当しました。

工事負担金63,225,240円については、工事請負費に63,225,240円（特定収入）を充当しました。



令和3年度（自令和3年4月1日）  
（至令和4年3月31日）

## 水道事業会計

# 決算報告書

# 令和3年度長野市

## (1) 収益的収入及び支出

### 収 入

区 分	予 算 額		
	当 初 予 算 額	補 正 予 算 額	地方公営企業法第24条第3項の規定による支出額に係る財源充当額
	円	円	円
第1款 水道事業収益	7,278,400,000	0	0
第1項 営業収益	6,429,241,000	0	0
第2項 営業外収益	845,870,000	0	0
第3項 特別利益	3,289,000	0	0

(注1) 営業収益の決算額は、損益計算書の決算額6,081,173,205円に仮受消費税及び地方消費税

(注2) 営業外収益の決算額は、損益計算書の決算額847,876,945円に仮受消費税及び地方消費税除いた額である。

### 支 出

区 分	予 算				
	当 初 予 算 額	補 正 予 算 額	予 備 費 支 出 額	流 用 増 減 額	地方公営企業法第24条第3項の規定による支出額
	円	円	円	円	円
第1款 水道事業費用	6,363,500,000	0	0	0	0
第1項 営業費用	5,692,510,000	0	0	0	0
第2項 営業外費用	636,220,000	0	0	0	0
第3項 特別損失	34,770,000	0	0	0	0

(注1) 営業費用の決算額は、損益計算書の決算額5,260,311,385円に仮払消費税及び地方消費税

(注2) 営業外費用の決算額は、損益計算書の決算額431,975,436円に仮払消費税及び地方消費税除いた額である。

(注3) 特別損失は、固定資産除却費について予算額を超えて執行したものである。

# 水道事業決算報告書

(税込み)

合 計	決 算 額	予 算 額 に 比 べ 決 算 額 の 増 減	備 考
円	円	円	
7,278,400,000	7,559,396,627	280,996,627	
6,429,241,000	6,685,664,655	256,423,655	(注1)
845,870,000	856,047,800	10,177,800	(注2)
3,289,000	17,684,172	14,395,172	

604,491,450円を加えた額である。

8,509,642円を加え、納税上生じる雑収益3,722円及び不納欠損に係る消費税及び地方消費税335,065円を

(税込み)

額			決 算 額	地方公営 企業法第 26条第2 項の規定 による繰 越額	不 用 額	備 考
小 計	地方公営企 業法第26条 第2項の規 定による繰 越額	合 計				
円	円	円	円	円	円	
6,363,500,000	0	6,363,500,000	6,022,137,119	0	341,362,881	
5,692,510,000	0	5,692,510,000	5,415,930,272	0	276,579,728	(注1)
636,220,000	0	636,220,000	570,276,869	0	65,943,131	(注2)
34,770,000	0	34,770,000	35,929,978	0	△ 1,159,978	(注3)

155,618,887円を加えた額である。

475,498円並びに消費税及び地方消費税139,089,800円を加え、非課税売上に係る消費税1,263,865円を

(2) 資本的収入及び支出

収 入

区 分	予 算 額			
	当初予算額	補正予算額	小 計	地方公営企業法第26条の規定による繰越額に係る財源充当額
	円	円	円	円
第1款 資本的収入	2,612,200,000	0	2,612,200,000	940,008,000
第1項 企業債	2,156,300,000	0	2,156,300,000	913,700,000
第2項 国庫補助金	19,902,000	0	19,902,000	0
第3項 工事負担金	123,156,000	0	123,156,000	26,308,000
第4項 受託建設収入	892,000	0	892,000	0
第5項 出 資 金	311,949,000	0	311,949,000	0
第6項 固定資産売却代金	1,000	0	1,000	0

支 出

区 分	予 算 額				
	当初予算額	補正予算額	流用増減額	小 計	地方公営企業法第26条の規定による繰越額
	円	円	円	円	円
第1款 資本的支出	6,516,200,000	0	0	6,516,200,000	1,300,627,100
第1項 建設改良費	4,807,859,000	0	0	4,807,859,000	1,300,627,100
第2項 企業債償還金	1,708,341,000	0	0	1,708,341,000	0

(注) 決算額のうち、仮払消費税及び地方消費税は319,290,736円である。

資本的収入額が資本的支出額に不足する額3,235,106,438円(2,177,364,648円-5,412,471,086円)は地方消費税資本的収支調整額314,867,245円で補填した。



(税込み)

継続費通次繰越額に係る財源充当額	合 計	決 算 額	予 算 額 に 比 べ 決 算 額 の 増 減	備 考
0	3,552,208,000	2,177,364,648	△ 1,374,843,352	
0	3,070,000,000	1,877,400,000	△ 1,192,600,000	
0	19,902,000	18,780,000	△ 1,122,000	
0	149,464,000	82,259,640	△ 67,204,360	(うち、仮受消費税及び地方消費税 1,730,400円)
0	892,000	842,008	△ 49,992	(うち、仮受消費税及び地方消費税 76,542円)
0	311,949,000	198,083,000	△ 113,866,000	
0	1,000	0	△ 1,000	

(税込み)

継続費通次繰越額	合 計	決 算 額	翌 年 度 繰 越 額			不 用 額	備 考
			地 方 公 営 企 業 法 第 26 条 の 規 定 に よ る 繰 越 額	継 続 費 通 次 繰 越 額	合 計		
円	円	円	円	円	円	円	
0	7,816,827,100	5,412,471,086	1,600,129,932	0	1,600,129,932	804,226,082	
0	6,108,486,100	3,704,133,274	1,600,129,932	0	1,600,129,932	804,222,894	(注)
0	1,708,341,000	1,708,337,812	0	0	0	3,188	

減債積立金1,094,731,331円、過年度分損益勘定留保資金1,825,507,862円並びに当年度分消費税及び



# 令和3年度長野市水道事業損益計算書

(令和3年4月1日から令和4年3月31日まで)

(単位 円)

<b>1 営業収益</b>			
(1) 給水収益	6,043,831,572		
(2) その他営業収益	37,341,633	6,081,173,205	
<b>2 営業費用</b>			
(1) 原水費	230,371,409		
(2) 浄水費	851,421,212		
(3) 配水及び給水費	724,886,924		
(4) 量水器管理費	176,908,798		
(5) 業務費	177,442,409		
(6) 総係費	210,623,881		
(7) 減価償却費	2,858,639,992		
(8) 資産減耗費	30,016,760	5,260,311,385	
<b>営業利益</b>			820,861,820
<b>3 営業外収益</b>			
(1) 受取利息及び配当金	23,213,579		
(2) 他会計負担金	232,365,000		
(3) 加入金	78,733,100		
(4) 長期前受金戻入	491,531,491		
(5) 雑収益	22,033,775	847,876,945	
<b>4 営業外費用</b>			
(1) 支払利息及び企業債取扱諸費	422,874,253		
(2) 雑支出	9,101,183	431,975,436	415,901,509
<b>経常利益</b>			1,236,763,329
<b>5 特別利益</b>			
(1) その他特別利益	17,684,172	17,684,172	
<b>6 特別損失</b>			
(1) 災害損失	35,929,978	35,929,978	△ 18,245,806
<b>当年度純利益</b>			1,218,517,523
<b>前年度繰越利益剰余金</b>			0
<b>その他未処分利益剰余金変動額</b>			1,094,731,331
<b>当年度未処分利益剰余金</b>			2,313,248,854

令和3年度長野市水道  
(令和3年4月1日から)

区 分	資 本 金	剰		
		資 本 剰 余 金		
		受贈財産評価額	建設改良補助金	資本剰余金合計
前年度末残高	32,746,955,592	7,844,092	56,376,850	64,220,942
前年度処分額	936,769,069	0	0	0
議会の議決による処分額	936,769,069	0	0	0
減債積立金の積立て	0	0	0	0
建設改良積立金の積立て	0	0	0	0
資本金への組入れ	936,769,069	0	0	0
処分後残高	33,683,724,661	7,844,092	56,376,850	64,220,942
当年度変動額	198,083,000	0	0	0
出資金の受入れ	198,083,000	0	0	0
出資金の返還	0	0	0	0
財産の受贈	0	0	0	0
減債積立金の取崩し	0	0	0	0
当年度純利益	0	0	0	0
当年度末残高	33,881,807,661	7,844,092	56,376,850	64,220,942

令和3年度長野市水道事業剰余金処分計算書(案)

区 分	資 本 金	資 本 剰 余 金	利 益	
			減 債 積 立 金	建 設 改 良 積 立 金
当年度末残高	33,881,807,661	64,220,942	0	2,458,000,000
議会の議決による処分額	1,094,731,331	0	892,517,523	326,000,000
減債積立金の積立て	0	0	892,517,523	0
建設改良積立金の積立て	0	0	0	326,000,000
資本金への組入れ	1,094,731,331	0	0	0
処分後残高	34,976,538,992	64,220,942	892,517,523	2,784,000,000

# 事業剰余金計算書

令和4年3月31日まで)

(単位 円)

余 金				資 本 合 計
利 益 剰 余 金				
減 債 積 立 金	建 設 改 良 積 立 金	未 利 益 処 分 剰 余 金	利 益 剰 余 金 合 計	
0	2,135,000,000	2,354,500,400	4,489,500,400	37,300,676,934
1,094,731,331	323,000,000	△ 2,354,500,400	△ 936,769,069	0
1,094,731,331	323,000,000	△ 2,354,500,400	△ 936,769,069	0
1,094,731,331	0	△ 1,094,731,331	0	0
0	323,000,000	△ 323,000,000	0	0
0	0	△ 936,769,069	△ 936,769,069	0
1,094,731,331	2,458,000,000	(繰越利益剰余金) 0	3,552,731,331	37,300,676,934
△ 1,094,731,331	0	2,313,248,854	1,218,517,523	1,416,600,523
0	0	0	0	198,083,000
0	0	0	0	0
0	0	0	0	0
△ 1,094,731,331	0	1,094,731,331	0	0
0	0	1,218,517,523	1,218,517,523	1,218,517,523
0	2,458,000,000	(当年度未処分利益 剰余金) 2,313,248,854	4,771,248,854	38,717,277,457

(単位 円)

剰 余 金	
未処分利益剰余金	
当 年 度 純 利 益	そ の 他 未 処 分 利 益 剰 余 金 変 動 額
1,218,517,523	1,094,731,331
△ 1,218,517,523	△ 1,094,731,331
△ 892,517,523	0
△ 326,000,000	0
0	△ 1,094,731,331
(繰越利益剰余金) 0	(繰越利益剰余金) 0

# 令和3年度長野市水道事業貸借対照表

(令和4年3月31日)

(単位 円)

## 資 産 の 部

### 1 固定資産

#### (1) 有形固定資産

イ 土地		2,300,371,868	
ロ 立木		1,840,665	
ハ 建物	2,420,212,133		
減価償却累計額	△ 1,069,391,220	1,350,820,913	
ニ 構築物	101,909,436,256		
減価償却累計額	△ 49,858,083,273	52,051,352,983	
ホ 機械及び装置	18,121,846,822		
減価償却累計額	△ 11,944,430,217	6,177,416,605	
ヘ 車両運搬具	147,275,540		
減価償却累計額	△ 110,121,804	37,153,736	
ト 工具器具及び備品	312,826,273		
減価償却累計額	△ 240,587,789	72,238,484	
チ 建設仮勘定		4,389,339,121	
有形固定資産合計			66,380,534,375
(2) 無形固定資産			
イ 施設利用権		1,075,293,674	
無形固定資産合計			1,075,293,674
固定資産合計			67,455,828,049

### 2 流動資産

(1) 現金預金		15,419,454,330	
(2) 未収金	585,201,838		
貸倒引当金	△ 31,139,028	554,062,810	
(3) 貯蔵品		32,606,453	
(4) 仮払金		300,323	
流動資産合計			16,006,423,916
資産合計			83,462,251,965

## 負債の部

### 3 固定負債

#### (1) 企業債

イ 建設改良費等の財源に 充てるための企業債	28,989,093,939	
企業債合計		28,989,093,939

#### (2) 引当金

イ 退職給付引当金	658,933,361	
ロ 修繕引当金	1,388,004,535	
引当金合計		2,046,937,896

**固定負債合計** **31,036,031,835**

### 4 流動負債

#### (1) 企業債

イ 建設改良費等の財源に 充てるための企業債	1,740,159,114	
企業債合計		1,740,159,114

#### (2) 未払金

1,209,156,507

#### (3) 預り金

8,515,783

#### (4) 引当金

イ 賞与引当金	54,922,381	
ロ 法定福利費引当金	10,780,527	
引当金合計		65,702,908

**流動負債合計** **3,023,534,312**

### 5 繰延収益

#### (1) 長期前受金

イ 受贈財産評価額	2,142,433,674	
収益化累計額	△ 1,227,249,504	915,184,170
ロ 建設改良補助金	4,412,218,196	
収益化累計額	△ 2,367,409,288	2,044,808,908
ハ 工事負担金	16,833,844,078	
収益化累計額	△ 9,330,905,980	7,502,938,098
ニ 他会計負担金	4,284,576	
収益化累計額	△ 3,771,238	513,338
ホ その他資本剰余金	521,584	
収益化累計額	△ 424,004	97,580
ヘ 建設仮勘定		221,866,267

**繰延収益合計** **10,685,408,361**

**負債合計** **44,744,974,508**

## 資 本 の 部

### 6 資本金

(1) 自己資本金	33,881,807,661	
資本金合計	<u>33,881,807,661</u>	33,881,807,661

### 7 剰余金

(1) 資本剰余金			
イ 受贈財産評価額	7,844,092		
ロ 建設改良補助金	56,376,850		
資本剰余金合計	<u>64,220,942</u>	64,220,942	
(2) 利益剰余金			
イ 建設改良積立金	2,458,000,000		
ロ 当年度未処分利益剰余金	2,313,248,854		
利益剰余金合計	<u>4,771,248,854</u>	4,771,248,854	
剰余金合計			<u>4,835,469,796</u>
資本合計			<u>38,717,277,457</u>
負債資本合計			<u>83,462,251,965</u>



# 附 属 明 细 书

# 1 令和3年度長野市水道事業キャッシュ・フロー計算書

(令和3年4月1日から令和4年3月31日まで)

## (1) 業務活動によるキャッシュ・フロー

当年度純利益	1,218,517,523
減価償却費	2,858,639,992
退職給付引当金の増減額(△は減少)	37,981,358
賞与引当金の増減額(△は減少)	△ 5,793,147
法定福利費引当金の増減額(△は減少)	△ 1,139,845
貸倒引当金の増減額(△は減少)	2,974,331
長期前受金戻入額	△ 494,847,870
受取利息及び配当金	△ 23,213,579
支払利息	422,874,253
固定資産除却損	30,016,760
未収金の増減額(△は増加)	40,854,565
未払金の増減額(△は減少)	53,121,212
たな卸資産の増減額(△は増加)	1,000,936
その他流動資産の増減額(△は増加)	35,893,735
その他流動負債の増減額(△は減少)	△ 6,904,480
<b>小計</b>	<b>4,169,975,744</b>
利息及び配当金の受取額	23,213,579
利息の支払額	△ 422,874,253
<b>業務活動によるキャッシュ・フロー</b>	<b>3,770,315,070</b>

## (2) 投資活動によるキャッシュ・フロー

有形固定資産の取得による支出	△ 3,044,506,484
国庫補助金等による収入	57,570,000
工事負担金による収入	89,368,108
<b>投資活動によるキャッシュ・フロー</b>	<b>△ 2,897,568,376</b>

## (3) 財務活動によるキャッシュ・フロー

建設改良費等の財源に充てるための企業債による収入	1,877,400,000
建設改良費等の財源に充てるための企業債の償還による支出	△ 1,708,337,812
出資金による収入	198,083,000
<b>財務活動によるキャッシュ・フロー</b>	<b>367,145,188</b>
<b>資金増加額</b>	<b>1,239,891,882</b>
<b>資金期首残高</b>	<b>14,179,562,448</b>
<b>資金期末残高</b>	<b>15,419,454,330</b>

## 2 水道事業収益費用明細書

### (1) 収益の部

(税抜き)

款	項	目	節	金額	備考	
水道事業収益	営業収益	給水収益		円		
				6,946,734,322		
		その他営業収益	水道料金	6,081,173,205		
			手数料	6,043,831,572		
	営業外収益	受取利息及び 配当金	工事負担金	37,341,633		
			雑収益	26,049,600		
		他会計負担金	工事負担金	10,974,000		
			加入金	318,033		
		加入金	雑収益	847,876,945		
			加入金	23,213,579		
		長期前受金戻入	預金利息	23,213,579		
			長期前受金戻入	232,365,000		
		特別利益	その他特別利益	一般会計負担金	232,365,000	
				加入金	78,733,100	
			その他特別利益	加入金	78,733,100	
				長期前受金戻入	491,531,491	
	その他特別利益		長期前受金戻入	491,531,491		
			雑収益	22,033,775		
			賃貸料	2,319,531		
			不用品売却収益	3,718,870		
		その他雑収益	15,995,374			
		保険金	17,684,172			
		長期前受金戻入	14,367,793			
			3,316,379			

## (2) 費用の部

(税抜き)

款	項	目	節	金額	備考	
水道事業費用	営業費用	原水費		円	円	
				5,728,216,799		
				5,260,311,385		
				230,371,409		
			給料	11,205,600	予算額	11,953,000
			手当等	4,210,949	予算額	5,229,000
			賞与引当金 繰入額	1,279,923	予算額	1,541,000
					引当計上額	1,279,923
			法定福利費	3,286,348	予算額	3,777,000
			法定福利費 引当金繰入額	251,232	予算額	387,000
					引当計上額	251,232
			備用品費	44,758		
			燃料費	245,375		
			光熱水費	1,117,185		
			通信運搬費	534,493		
			委託料	10,863,554		
			賃借料	22,847,033		
			修繕費	18,832,965		
			工事請負費	425,000		
			動力費	67,259,454		
		薬品費	2,618,260			
		材料費	120,100			
		負担金	85,229,180			
			851,421,212			
		浄水費	給料	99,144,719	予算額	100,047,000
			手当等	45,478,215	予算額	49,458,000
			賞与引当金 繰入額	12,489,469	予算額	13,364,000
					引当計上額	12,489,469
			法定福利費	29,991,317	予算額	31,320,000
			法定福利費 引当金繰入額	2,451,515	予算額	3,357,000
					引当計上額	2,451,515
			旅費	18,002		
			報償費	23,560		
			被服費	532,710		
			備用品費	9,479,193		
			燃料費	3,151,377		
			光熱水費	2,217,688		
			印刷製本費	42,750		
			通信運搬費	1,839,425		
			委託料	355,612,980		
手数料	378,408					
賃借料	3,038,747					
修繕費	99,604,648					
工事請負費	5,006,000					
動力費	139,838,762					
薬品費	39,488,752					

款	項	目	節	金額	備考
				円	円
			材料費	1,353,795	
			負担金	5,000	
			会費負担金	30,000	
			保険料	127,180	
			公課費	77,000	
		配水及び給水費		724,886,924	
			給料	175,469,097	予算額 191,540,000
			手当等	81,331,759	予算額 98,109,000
			賞与引当金	21,127,885	予算額 26,592,000
			繰入額		引当計上額 21,127,885
			法定福利費	52,122,060	予算額 60,634,000
			法定福利費	4,147,120	予算額 6,680,000
			引当金繰入額		引当計上額 4,147,120
			被服費	829,360	
			備用品費	3,039,865	
			燃料費	3,666,381	
			光熱水費	10,274,478	
			通信運搬費	10,803,829	
			広告料	86,076	
			委託料	217,560,732	
			手数料	41,610	
			賃借料	2,528,504	
			修繕費	14,119,762	
			工事請負費	48,246,000	
			動力費	73,459,199	
			薬品費	1,188,000	
			材料費	3,885,155	
			補償金	42,282	
			負担金	208,010	
			保険料	371,660	
			公課費	338,100	
		量水器管理費		176,908,798	
			給料	3,992,400	予算額 4,392,000
			手当等	2,059,932	予算額 2,579,000
			賞与引当金	535,657	予算額 665,000
			繰入額		引当計上額 535,657
			法定福利費	1,253,216	予算額 1,437,000
			法定福利費	105,143	予算額 167,000
			引当金繰入額		引当計上額 105,143
			備用品費	9,000	
			委託料	300,000	
			修繕費	49,354,450	
			工事請負費	119,056,240	
			材料費	242,760	
		業務費		177,442,409	
			給料	10,867,200	予算額 13,058,000
			手当等	4,922,991	予算額 9,295,000

款	項	目	節	金額	備考
				円	円
			賞与引当金繰入額	1,471,800	予算額 1,961,000 引当計上額 1,471,800
			法定福利費	3,375,211	予算額 4,265,000
			法定福利費引当金繰入額	288,895	予算額 493,000 引当計上額 288,895
			備用品費	136,384	
			燃料費	12,753	
			印刷製本費	22,000	
			通信運搬費	25,152	
			委託料	140,569,502	
			手数料	3,867,199	
			賃借料	11,812,782	
			修繕費	19,640	
			負担金	47,450	
			会費負担金	3,450	
		総係費		210,623,881	
			給料	48,366,394	予算額 48,925,000
			手当等	32,170,469	予算額 33,466,000
			賞与引当金繰入額	5,810,912	予算額 7,112,000 引当計上額 5,810,912
			法定福利費	15,903,842	予算額 16,145,000
			法定福利費引当金繰入額	1,140,604	予算額 1,786,000 引当計上額 1,140,604
			報酬	280,000	予算額 342,000
			旅費	322,588	
			退職給付費	56,209,296	予算額 56,210,000 引当計上額 56,209,296
			被服費	16,860	
			備用品費	2,209,206	
			燃料費	13,154	
			光熱水費	103,083	
			印刷製本費	1,067,975	
			通信運搬費	631,786	
			広告料	86,076	
			委託料	6,295,682	
			手数料	46,070	
			賃借料	3,592,989	
			負担金	19,624,476	
			交際費	3,797	予算額 50,000
			研修費	736,291	
			食糧費	11,780	
			福利厚生費	2,215,122	
			会費負担金	628,450	
			保険料	5,778,979	
			貸倒引当金繰入額	7,358,000	引当計上額 7,358,000
		減価償却費		2,858,639,992	
			有形固定資産減価償却費	2,792,781,223	

款	項	目	節	金額	備考	
				円		
	営業外費用	資産減耗費	無形固定資産 減価償却費	65,858,769		
			固定資産除却費	30,016,760		
			支払利息及び 企業債取扱諸費	30,016,760		
			企業債利息	431,975,436		
		特別損失	雑支出	支払利息及び 企業債取扱諸費	422,874,253	
				企業債利息	422,874,253	
			災害損失	雑支出	9,101,183	
				旅費	177,001	
				燃料費	24,280	
				貸借料	47,928	
			その他雑支出	8,851,974		
			固定資産除却費	35,929,978		
			固定資産除却費	35,929,978		
			固定資産除却費	35,929,978		

### 3 水道事業資本的収入支出明細書

#### (1) 収入の部

(税込み)

款	項	目	節	金額	備考
資本的収入				円	
				2,177,364,648	
		企業債		1,877,400,000	
			企業債	1,877,400,000	
				水道事業債	1,877,400,000
		国庫補助金		18,780,000	
			国庫補助金	18,780,000	
				交付金	18,780,000
		工事負担金		82,259,640	
			工事負担金	82,259,640	
				工事負担金	82,259,640
		受託建設収入		842,008	
		受託建設収入	842,008		
			受託建設収入	842,008	
	出資金		198,083,000		
		他会計出資金	198,083,000		
			一般会計出資金	198,083,000	



## (2) 支出の部

(税込み)

款	項	目	節	金額	備考	
資本的支出	建設改良費	事務費		円	円	
				5,412,471,086		
				3,704,133,274		
				200,672,041		
				給料	94,287,288	予算額 106,619,000
				手当等	58,103,045	予算額 79,835,000
				法定福利費	31,857,420	予算額 38,367,000
				被服費	401,845	
				備用品費	979,701	
				燃料費	414,802	
				委託料	11,470,800	
				手数料	420,882	
				賃借料	1,049,550	
				修繕費	404,318	
				負担金	1,174,620	
				保険料	73,470	
				公課費	34,300	
				資産購入費	47,236,196	
				量水器購入費	3,171,591	
				機械器具費	44,064,605	
				原水施設費	114,961,000	
				委託料	7,700,000	
				工事請負費	107,261,000	
				浄水施設費	386,888,100	
				委託料	33,517,000	
				工事請負費	353,371,100	
				配水施設費	2,954,375,937	
	委託料	52,400,837				
	路面復旧費	37,070,000				
	工事請負費	2,858,823,100				
	補償金	6,082,000				
	企業債償還金	1,708,337,812				
	企業債償還金	1,708,337,812				
	元金償還金	1,708,337,812				

#### 4 水道事業固定資産明細書

##### (1) 有形固定資産

(単位 円)

資産の種類	年度当初現在高	当年度増加額	当年度減少額	年度末現在高	減価償却累計額		年度末償却未済高
					当年度増加額	当年度減少額	
土地	2,300,371,868	0	0	2,300,371,868	-	-	2,300,371,868
施設用地	2,298,505,921	0	0	2,298,505,921	-	-	2,298,505,921
その他用地	1,865,947	0	0	1,865,947	-	-	1,865,947
立木	1,840,665	0	0	1,840,665	-	-	1,840,665
建物	2,384,830,019	35,382,114	0	2,420,212,133	50,898,056	0	1,069,391,220
事務所用建物	164,227,001	0	0	164,227,001	3,942,628	0	102,314,828
施設用建物	2,108,990,812	35,382,114	0	2,144,372,926	44,381,862	0	892,895,227
倉庫車庫用建物	102,253,844	0	0	102,253,844	2,554,666	0	65,498,203
その他建物	9,358,362	0	0	9,358,362	18,900	0	8,682,962
構築物	99,969,624,575	2,047,698,276	107,886,595	101,909,436,256	2,018,044,670	82,820,508	49,858,083,273
原水及び浄水施設	15,204,848,515	26,166,186	2,464,807	15,228,549,894	293,391,808	2,151,861	7,905,936,582
配水施設	83,657,544,593	2,013,651,404	105,421,788	85,565,774,209	1,699,775,459	80,668,647	41,211,415,871
その他構築物	1,107,231,467	7,880,686	0	1,115,112,153	24,877,403	0	740,730,820
機械及び装置	17,634,130,553	501,192,628	13,476,359	18,121,846,822	697,526,553	9,734,953	11,944,430,217
電気設備	5,736,297,094	55,245,236	2,890,523	5,788,651,807	173,916,230	2,745,997	4,435,105,843
ポンプ設備	3,727,260,925	301,833,792	5,010,000	4,024,084,717	165,975,151	4,759,500	2,291,798,209
滅菌設備	2,784,776,173	25,350,488	0	2,810,126,661	174,991,534	0	1,342,182,753
計量設備	1,151,430,634	72,071,341	1,116,927	1,222,385,048	63,954,859	0	771,595,910
量水器	568,100,988	3,171,591	4,458,909	566,813,670	1,735,004	2,229,456	286,621,968
その他機械装置	3,666,264,739	43,520,180	0	3,709,784,919	116,953,775	0	2,823,555,800
車両運搬具	145,479,977	3,980,893	2,185,330	147,275,540	13,578,215	2,076,063	110,121,804
自動車	120,858,941	3,980,893	2,185,330	122,654,504	13,228,043	2,076,063	86,883,616
その他車両運搬具	24,621,036	0	0	24,621,036	350,172	0	23,238,188
工具器具及び備品	305,761,832	29,064,441	22,000,000	312,826,273	12,733,729	20,900,000	240,587,789
小 計	122,742,039,489	2,617,318,352	145,548,284	125,213,809,557	2,792,781,223	115,531,524	63,222,614,303
建設仮勘定	3,609,445,101	1,737,214,080	957,320,060	4,389,339,121	-	-	4,389,339,121
合 計	126,351,484,590	4,354,532,432	1,102,868,344	129,603,148,678	2,792,781,223	115,531,524	66,380,534,375

(2) 無形固定資産

資産の種類	年度当初現在高	当年度増加額	当年度減少額	当年度減価償却高	年度末現在高
	円	円	円	円	円
施設利用権	1,141,152,443	0	0	65,858,769	1,075,293,674

5 水道事業流動資産明細書

資産の種類	年度当初現在高	当年度増減額	年度末現在高	備考
	円	円	円	
現金預金	14,179,562,448	1,239,891,882	15,419,454,330	(注1)
未収金	672,919,805	△ 87,717,967	585,201,838	
水道料金	565,623,898	△ 8,087,825	557,536,073	(注2)
国庫補助金	57,570,000	△ 38,790,000	18,780,000	
工事負担金	17,996,160	△ 10,157,360	7,838,800	
未収消費税及び地方消費税 還付金	25,248,700	△ 25,248,700	0	
その他	6,481,047	△ 5,434,082	1,046,965	(注3)
貸倒引当金	△ 28,164,697	△ 2,974,331	△ 31,139,028	
貯蔵品	33,607,389	△ 1,000,936	32,606,453	
仮払金	264,080	36,243	300,323	
その他流動資産	35,929,978	△ 35,929,978	0	
合 計	14,894,119,003	1,112,304,913	16,006,423,916	

(注1) 現金 20,000円、預金15,419,434,330円

(注2) 過年度10,341,495円、当年度 547,194,578円(うち令和4年3月調定分496,182,743円)

(注3) 雑収入ほか

6 水道事業固定負債明細書

負債の種類	年度当初現在高	当年度増減額	年度末現在高	備考
	円	円	円	
建設改良費等の財源に 充てるための企業債	28,851,853,053	137,240,886	28,989,093,939	
退職給付引当金	620,952,003	37,981,358	658,933,361	
修繕引当金	1,388,004,535	0	1,388,004,535	
合 計	30,860,809,591	175,222,244	31,036,031,835	

## 7 水道事業流動負債明細書

負債の種類	年度当初現在高	当年度増減額	年度末現在高	備 考
	円	円	円	
建設改良費等の財源に 充てるための企業債	1,708,337,812	31,821,302	1,740,159,114	
未払金	815,699,241	393,457,266	1,209,156,507	
営業未払金	277,200,921	△ 21,952,488	255,248,433	
未払消費税及び地方消費税	0	75,073,700	75,073,700	
その他未払金	538,498,320	340,336,054	878,834,374	
預り金	15,420,263	△ 6,904,480	8,515,783	
契約保証金	12,842,524	△ 5,461,720	7,380,804	
担保預り金	1,000,000	0	1,000,000	(注)
諸預り金	1,521,079	△ 1,386,100	134,979	
入札保証金	56,660	△ 56,660	0	
引当金	75,271,576	△ 9,568,668	65,702,908	
賞与引当金	62,925,359	△ 8,002,978	54,922,381	
法定福利費引当金	12,346,217	△ 1,565,690	10,780,527	
合 計	2,614,728,892	408,805,420	3,023,534,312	

(注) 出納取扱金融機関担保物件

## 8 水道事業資本金明細書

資本金の種類	年度当初現在高	当年度増減額	年度末現在高	備 考
	円	円	円	
自己資本金	32,746,955,592	1,134,852,069	33,881,807,661	
固有資本金	2,342,852,902	0	2,342,852,902	
組入資本金	26,047,751,322	936,769,069	26,984,520,391	
繰入資本金	4,356,351,368	198,083,000	4,554,434,368	
合 計	32,746,955,592	1,134,852,069	33,881,807,661	

## 9 水道事業剰余金明細書

剰余金の種類	年度当初現在高	当年度増減額	年度末現在高	備 考
	円	円	円	
資本剰余金	64,220,942	0	64,220,942	
利益剰余金	4,489,500,400	281,748,454	4,771,248,854	
合 計	4,553,721,342	281,748,454	4,835,469,796	

# 10 水道事業繰延収益明細書

(単位 円)

負債の種類	年度当初現在高	期中増減		年度末現在高	収益化累計額			年度末償却未済高
		当年度増加額	当年度減少額		当年度増加額	当年度減少額	計	
長期前受金	23,532,706,655	195,632,921	113,171,201	23,615,168,375	486,185,563	23,956,189	12,929,760,014	10,685,408,361
受贈財産評価額	2,127,428,164	15,005,510	0	2,142,433,674	43,980,167	0	1,227,249,504	915,184,170
建設改良補助金	4,359,584,659	61,970,035	9,336,498	4,412,218,196	109,573,352	4,869,968	2,367,409,288	2,044,808,908
工事負担金	16,782,941,151	74,184,925	23,281,998	16,833,844,078	332,580,021	19,086,221	9,330,905,980	7,502,938,098
他会計負担金	4,284,576	0	0	4,284,576	42,185	0	3,771,238	513,338
その他資本剰余金	521,584	0	0	521,584	9,838	0	424,004	97,580
建設仮勘定	257,946,521	44,472,451	80,552,705	221,866,267	-	-	-	221,866,267
合計	23,532,706,655	195,632,921	113,171,201	23,615,168,375	486,185,563	23,956,189	12,929,760,014	10,685,408,361

# 11 水道事業企業債明細書

## (1) 水道事業

種 類	発 行 年 月 日	発 行 総 額 (発行価額)	償 還 高		未 償 還 残 高	利 率	償 還 終 期	備 考
			当 年 度 償 還 高	償 還 高 累 計				
H4 水道事業債	H5.3.25	円 33,600,000	円 2,066,033	円 31,442,061	円 2,157,939	% 4.400	R5.3.25	財務省理財局
H4 水道事業債	H5.5.28	770,000,000	47,346,587	720,547,248	49,452,752	4.400	R5.3.25	財務省理財局
H5 水道事業債	H6.3.23	180,000,000	11,374,195	180,000,000	0	3.700	R4.3.20	地方公共団体金融機構
H5 水道事業債	H6.5.27	420,000,000	24,537,382	367,679,536	52,320,464	4.300	R6.3.25	財務省理財局
H6 水道事業債	H7.3.27	140,000,000	9,277,341	130,276,752	9,723,248	4.750	R5.3.20	地方公共団体金融機構
H6 水道事業債	H7.3.27	210,000,000	13,861,849	195,478,990	14,521,010	4.700	R5.3.20	地方公共団体金融機構
H6 水道事業債	H7.3.27	18,400,000	1,214,562	17,127,683	1,272,317	4.700	R5.3.20	地方公共団体金融機構
H6 水道事業債	H7.3.27	1,900,000	125,907	1,768,042	131,958	4.750	R5.3.20	地方公共団体金融機構
H6 水道事業債	H7.3.27	29,700,000	1,701,711	24,099,329	5,600,671	4.650	R7.3.1	財務省理財局
H6 水道事業債	H7.5.26	350,000,000	19,005,677	288,434,421	61,565,579	3.850	R7.3.25	財務省理財局
H7 水道事業債	H8.3.14	414,000,000	20,733,619	324,270,683	89,729,317	3.150	R8.3.1	財務省理財局
H7 水道事業債	H8.3.22	435,000,000	24,618,476	383,355,154	51,644,846	3.200	R6.3.20	地方公共団体金融機構
H7 水道事業債	H8.3.22	145,000,000	8,236,924	127,707,684	17,292,316	3.250	R6.3.20	地方公共団体金融機構
H7 水道事業債	H8.3.22	276,000,000	15,678,560	243,084,970	32,915,030	3.250	R6.3.20	地方公共団体金融機構
H7 水道事業債	H8.5.27	870,000,000	44,254,261	677,279,320	192,720,680	3.400	R8.3.25	財務省理財局
H8 水道事業債	H9.3.28	464,000,000	24,859,124	385,058,918	78,941,082	2.850	R7.3.20	地方公共団体金融機構
H8 水道事業債	H9.3.28	185,100,000	9,949,926	153,472,175	31,627,825	2.900	R7.3.20	地方公共団体金融機構
H8 水道事業債	H9.5.26	1,000,900,000	47,149,151	745,987,976	254,912,024	2.600	R9.3.25	財務省理財局
H9 水道事業債	H10.3.25	102,300,000	5,129,790	80,620,697	21,679,303	2.200	R8.3.20	地方公共団体金融機構
H9 水道事業債	H10.3.25	632,000,000	31,596,646	498,634,389	133,365,611	2.150	R8.3.20	地方公共団体金融機構
H9 水道事業債	H10.3.25	1,100,000	55,159	866,889	233,111	2.200	R8.3.20	地方公共団体金融機構
H9 水道事業債	H10.3.25	15,200,000	759,919	11,992,474	3,207,526	2.150	R8.3.20	地方公共団体金融機構
H9 水道事業債	H10.3.25	43,700,000	1,959,118	31,045,575	12,654,425	2.100	R10.3.1	財務省理財局
H9 水道事業債	H10.5.25	1,165,700,000	52,004,457	830,971,853	334,728,147	2.000	R10.3.25	財務省理財局
H10 水道事業債	H11.3.24	1,115,500,000	54,452,253	825,503,149	289,996,851	2.100	R9.3.20	地方公共団体金融機構
H10 水道事業債	H11.5.25	1,184,500,000	51,182,694	800,901,168	383,598,832	1.700	R11.3.25	財務省理財局
H11 水道事業債	H12.3.22	810,800,000	38,603,112	562,329,988	248,470,012	2.000	R10.3.20	地方公共団体金融機構
H11 水道事業債	H12.5.26	1,189,200,000	50,982,741	742,663,544	446,536,456	2.000	R12.3.25	財務省理財局
H12 水道事業債	H13.3.22	630,100,000	29,083,766	412,565,046	217,534,954	1.650	R11.3.20	地方公共団体金融機構
H12 水道事業債	H13.5.25	769,900,000	32,091,764	456,853,389	313,046,611	1.600	R13.3.25	財務省理財局
H13 水道事業債	H14.3.22	503,100,000	23,113,677	298,801,560	204,298,440	2.200	R12.3.20	地方公共団体金融機構
H13 水道事業債	H14.7.30	496,900,000	20,451,439	269,634,306	227,265,694	1.900	R14.3.25	財務省理財局
H14 水道事業債	H15.3.25	568,100,000	25,255,093	325,454,449	242,645,551	1.300	R13.3.20	地方公共団体金融機構
H14 水道事業債	H15.5.26	231,900,000	9,340,078	123,428,026	108,471,974	0.900	R15.3.25	財務省理財局
H15 水道事業債	H16.3.23	384,400,000	16,898,840	196,612,414	187,787,586	1.900	R14.3.20	地方公共団体金融機構
H15 水道事業債	H17.3.25	265,600,000	10,287,238	110,333,961	155,266,039	2.100	R17.3.1	財務省理財局
H16 水道事業債	H17.3.23	335,400,000	14,443,536	154,911,614	180,488,386	2.100	R15.3.20	地方公共団体金融機構

種 類	発 行 年 月 日	発 行 総 額 (発行価額)	償 還 高		未 償 還 残 高	利 率	償 還 終 期	備 考
			当 年 度 償 還 高	償 還 高 累 計				
H16 水道事業債	H18.1.31	円 364,600,000	円 14,010,377	円 145,449,903	円 219,150,097	% 2.000	R17.9.25	財務省理財局
H17 水道事業債	H18.3.30	505,200,000	21,345,947	212,987,451	292,212,549	2.000	R16.3.20	地方公共団体金融機構
H17 水道事業債	H19.3.26	594,800,000	22,095,121	201,488,866	393,311,134	2.100	R19.3.1	財務省理財局
H18 水道事業債	H19.3.29	709,800,000	29,315,762	267,335,026	442,464,974	2.100	R17.3.20	地方公共団体金融機構
H18 水道事業債	H20.3.25	390,200,000	14,195,152	117,685,675	272,514,325	2.100	R20.3.1	財務省理財局
H19 水道事業債	H20.3.28	581,900,000	23,581,974	195,881,674	386,018,326	2.050	R18.3.20	地方公共団体金融機構
H19 水道事業債	H20.9.26	25,700,000	1,028,702	8,095,588	17,604,412	2.100	R18.9.20	地方公共団体金融機構
H19 水道事業債	H21.3.25	542,400,000	19,556,271	146,568,068	395,831,932	1.900	R21.3.1	財務省理財局
H20 水道事業債	H21.3.25	787,900,000	31,512,392	236,175,417	551,724,583	1.900	R19.3.20	地方公共団体金融機構
H20 水道事業債	H22.3.25	782,100,000	27,287,881	179,567,993	602,532,007	2.100	R22.3.1	財務省理財局
H21 水道事業債	H22.3.25	935,500,000	32,640,087	214,788,208	720,711,792	2.100	R22.3.20	地方公共団体金融機構
H21 水道事業債借換債	H22.3.25	451,100,000	39,433,558	451,100,000	0	0.880	R4.3.25	長野信用金庫
H21 水道事業債	H23.3.25	564,500,000	19,597,697	112,215,052	452,284,948	1.900	R23.3.1	財務省理財局
H22 水道事業債	H23.3.24	921,700,000	31,998,577	183,221,636	738,478,364	1.900	R23.3.20	地方公共団体金融機構
H22 水道事業債	H24.3.27	638,300,000	22,132,957	107,011,461	531,288,539	1.700	R24.3.20	地方公共団体金融機構
H23 水道事業債	H24.3.27	947,700,000	32,861,356	158,882,597	788,817,403	1.700	R24.3.20	地方公共団体金融機構
H23 水道事業債	H25.3.26	348,400,000	12,111,791	47,379,864	301,020,136	1.500	R25.3.20	地方公共団体金融機構
H24 水道事業債	H25.3.26	858,300,000	29,837,976	116,722,558	741,577,442	1.500	R25.3.20	地方公共団体金融機構
H24 水道事業債	H25.3.26	15,600,000	542,319	2,121,486	13,478,514	1.500	R25.3.20	地方公共団体金融機構
H24 水道事業債	H26.3.25	387,700,000	13,420,566	39,706,474	347,993,526	1.400	R26.3.20	地方公共団体金融機構
H24 水道事業債	H26.3.25	72,100,000	2,495,803	7,384,156	64,715,844	1.400	R26.3.20	地方公共団体金融機構
H25 水道事業債	H26.3.25	967,700,000	33,497,761	99,107,442	868,592,558	1.400	R26.3.20	地方公共団体金融機構
H25 水道事業債	H27.3.24	646,300,000	22,579,976	44,891,412	601,408,588	1.200	R27.3.20	地方公共団体金融機構
H26 水道事業債	H27.3.24	805,500,000	28,141,994	55,949,300	749,550,700	1.200	R27.3.20	地方公共団体金融機構
H26 水道事業債	H28.3.24	452,400,000	17,032,402	17,032,402	435,367,598	0.500	R28.3.20	地方公共団体金融機構
H27 水道事業債	H28.3.24	939,500,000	35,371,223	35,371,223	904,128,777	0.500	R28.3.20	地方公共団体金融機構
H27 水道事業債	H29.3.23	233,500,000	0	0	233,500,000	0.600	R29.3.20	地方公共団体金融機構
H28 水道事業債	H29.3.23	921,900,000	0	0	921,900,000	0.600	R29.3.20	地方公共団体金融機構
H28 水道事業債	H29.3.30	21,400,000	0	0	21,400,000	0.600	R29.3.20	地方公共団体金融機構
H28 水道事業債	H30.3.26	601,700,000	0	0	601,700,000	0.600	R30.3.20	地方公共団体金融機構
H29 水道事業債	H30.3.26	1,087,000,000	0	0	1,087,000,000	0.600	R30.3.20	地方公共団体金融機構
H29 水道事業債	H31.3.25	499,000,000	0	0	499,000,000	0.500	R31.3.20	地方公共団体金融機構
H30 水道事業債	H31.3.25	1,210,200,000	0	0	1,210,200,000	0.500	R31.3.20	地方公共団体金融機構
H30 水道事業債	R2.3.26	438,000,000	0	0	438,000,000	0.500	R32.3.20	地方公共団体金融機構
R元 水道事業債	R2.3.26	1,034,900,000	0	0	1,034,900,000	0.500	R32.3.20	地方公共団体金融機構
R元 水道事業債	R3.3.25	616,100,000	0	0	616,100,000	0.500	R33.3.20	地方公共団体金融機構
R元 公営企業災害復旧事業債	R3.3.25	600,000	0	0	600,000	0.040	R13.3.1	財務省理財局
R2 水道事業債	R3.3.25	1,123,000,000	0	0	1,123,000,000	0.500	R33.3.20	地方公共団体金融機構

種 類	発 行 年 月 日	発 行 総 額 (発行価額)	償 還 高		未 償 還 残 高	利 率	償 還 終 期	備 考
			当 年 度 償 還 高	償 還 高 累 計				
R2 公営企業災害復旧事業債	R3.3.25	円 35,800,000	円 0	円 0	円 35,800,000	% 0.040	R13.3.1	財務省理財局
R2 水道事業債	R4.3.30	582,500,000	0	0	582,500,000	0.700	R34.3.20	地方公共団体金融機構
R3 水道事業債	R4.3.30	1,214,300,000	0	0	1,214,300,000	0.700	R34.3.20	地方公共団体金融機構
R3 水道事業債	R4.3.30	50,400,000	0	0	50,400,000	0.200	R14.3.20	地方公共団体金融機構
R3 水道事業債	R4.3.30	30,200,000	0	0	30,200,000	0.700	R34.3.20	地方公共団体金融機構
水 道 事 業 計	80 件	41,326,400,000	1,371,308,227	15,135,316,365	26,191,083,635			

## (2) 旧簡易水道事業

種 類	発 行 年 月 日	発 行 総 額 (発行価額)	償 還 高		未 償 還 残 高	利 率	償 還 終 期	備 考
			当 年 度 償 還 高	償 還 高 累 計				
H4 簡易水道事業債	H5.5.28	円 408,000,000	円 25,087,542	円 381,796,463	円 26,203,537	% 4.400	R5.3.25	財務省理財局
H4 簡易水道事業債	H5.5.28	16,800,000	1,033,016	15,721,031	1,078,969	4.400	R5.3.25	財務省理財局
H4 簡易水道事業債	H5.9.27	75,000,000	4,585,657	67,718,369	7,281,631	4.600	R5.9.25	財務省理財局
H5 簡易水道事業債	H6.3.23	39,800,000	2,209,824	35,133,171	4,666,829	3.650	R6.3.1	財務省理財局
H5 簡易水道事業債	H6.3.23	29,200,000	1,845,147	29,200,000	0	3.700	R4.3.20	地方公共団体金融機構
H5 簡易水道事業債	H6.4.28	28,800,000	1,682,563	25,212,311	3,587,689	4.300	R6.3.25	財務省理財局
H5 簡易水道事業債	H6.5.13	349,600,000	20,424,449	306,049,444	43,550,556	4.300	R6.3.25	財務省理財局
H6 簡易水道事業債	H7.3.27	33,300,000	1,907,980	27,020,458	6,279,542	4.650	R7.3.1	財務省理財局
H6 簡易水道事業債	H7.3.27	22,200,000	1,465,395	20,664,922	1,535,078	4.700	R5.3.20	地方公共団体金融機構
H6 簡易水道事業債	H7.4.10	71,000,000	3,948,630	58,119,855	12,880,145	4.200	R7.3.25	財務省理財局
H6 簡易水道事業債	H7.5.26	148,500,000	8,063,837	122,378,604	26,121,396	3.850	R7.3.25	財務省理財局
H7 簡易水道事業債	H8.3.14	13,200,000	661,072	10,339,066	2,860,934	3.150	R8.3.1	財務省理財局
H7 簡易水道事業債	H8.3.22	8,800,000	498,029	7,755,230	1,044,770	3.200	R6.3.20	地方公共団体金融機構
H7 簡易水道事業債	H8.5.7	97,200,000	4,944,269	75,668,448	21,531,552	3.400	R8.3.25	財務省理財局
H7 簡易水道事業債	H8.5.20	31,800,000	1,617,569	24,755,726	7,044,274	3.400	R8.3.25	財務省理財局
H8 簡易水道事業債	H9.4.21	81,300,000	3,851,159	60,415,871	20,884,129	2.700	R9.3.25	財務省理財局
H8 簡易水道事業債	H9.5.20	31,000,000	1,460,309	23,104,834	7,895,166	2.600	R9.3.25	財務省理財局
H8 簡易水道事業債	H9.5.26	44,500,000	2,096,250	33,166,615	11,333,385	2.600	R9.3.25	財務省理財局
H9 簡易水道事業債	H10.3.25	90,000,000	4,034,796	63,938,255	26,061,745	2.100	R10.3.1	財務省理財局
H9 簡易水道事業債	H10.5.6	76,100,000	3,394,989	54,248,055	21,851,945	2.000	R10.3.25	財務省理財局
H9 簡易水道事業債	H10.5.6	19,000,000	847,632	13,544,192	5,455,808	2.000	R10.3.25	財務省理財局
H9 簡易水道事業債	H10.5.25	7,300,000	325,669	5,203,822	2,096,178	2.000	R10.3.25	財務省理財局
H9 簡易水道事業債	H10.5.25	231,400,000	10,323,266	164,954,005	66,445,995	2.000	R10.3.25	財務省理財局
H10 簡易水道事業債	H11.3.25	64,000,000	2,809,871	42,598,014	21,401,986	2.100	R11.3.1	財務省理財局
H10 簡易水道事業債	H11.5.7	87,200,000	3,813,533	58,270,530	28,929,470	2.000	R11.3.25	財務省理財局
H10 簡易水道事業債	H11.5.7	114,700,000	5,016,196	76,647,130	38,052,870	2.000	R11.3.25	財務省理財局
H10 簡易水道事業債	H11.5.25	28,900,000	1,248,780	19,540,772	9,359,228	1.700	R11.3.25	財務省理財局
H10 簡易水道事業債	H12.3.17	959,700,000	41,143,741	599,339,221	360,360,779	2.000	R12.3.1	財務省理財局



種 類	発 行 年 月 日	発 行 総 額 (発行価額)	償 還 高		未 償 還 残 高	利 率	償 還 終 期	備 考
			当 年 度 償 還 高	償 還 高 累 計				
		円	円	円	円	%		
H11 簡易水道事業債	H12.3.24	100,000,000	4,287,146	62,450,684	37,549,316	2.000	R12.3.1	財務省理財局
H11 簡易水道事業債	H12.5.10	65,200,000	2,803,377	40,534,171	24,665,829	2.100	R12.3.25	財務省理財局
H11 簡易水道事業債	H12.5.26	12,400,000	531,606	7,743,882	4,656,118	2.000	R12.3.25	財務省理財局
H11 簡易水道事業債	H12.5.26	357,900,000	15,343,695	223,510,999	134,389,001	2.000	R12.3.25	財務省理財局
H12 簡易水道事業債	H13.5.15	89,500,000	3,730,631	53,108,687	36,391,313	1.600	R13.3.25	財務省理財局
H12 簡易水道事業債	H13.5.25	140,800,000	5,868,970	83,549,758	57,250,242	1.600	R13.3.25	財務省理財局
H13 簡易水道事業債	H14.3.25	51,100,000	2,109,081	27,265,102	23,834,898	2.200	R14.3.1	財務省理財局
H13 簡易水道事業債	H14.3.28	18,900,000	868,314	11,225,104	7,674,896	2.200	R12.3.20	地方公共団体金融機構
H13 簡易水道事業債	H14.5.20	15,500,000	639,176	8,317,076	7,182,924	2.100	R14.3.25	財務省理財局
H13 簡易水道事業債	H14.5.20	5,700,000	260,794	3,415,812	2,284,188	2.000	R12.3.20	地方公共団体金融機構
H13 簡易水道事業債	H14.5.27	16,800,000	690,548	9,542,498	7,257,502	0.100	R14.3.25	財務省理財局 (金利見直し方式)
H13 簡易水道事業債	H14.5.27	140,400,000	5,789,695	75,336,603	65,063,397	2.100	R14.3.25	財務省理財局
H13 簡易水道事業債	H14.5.30	6,200,000	279,417	3,898,169	2,301,831	0.001	R12.3.20	地方公共団体金融機構 (金利見直し方式)
H13 簡易水道事業債	H14.5.30	52,100,000	2,383,750	31,221,727	20,878,273	2.000	R12.3.20	地方公共団体金融機構
H14 簡易水道事業債	H15.3.25	15,700,000	633,200	8,211,071	7,488,929	1.200	R15.3.1	財務省理財局
H14 簡易水道事業債	H15.3.25	5,900,000	262,471	3,371,847	2,528,153	1.350	R13.3.20	地方公共団体金融機構
H14 簡易水道事業債	H15.3.25	2,400,000	106,693	1,374,918	1,025,082	1.300	R13.3.20	地方公共団体金融機構
H14 簡易水道事業債	H15.5.20	12,100,000	535,515	7,032,210	5,067,790	1.000	R13.3.20	地方公共団体金融機構
H14 簡易水道事業債	H15.5.20	4,800,000	212,269	2,796,265	2,003,735	0.950	R13.3.20	地方公共団体金融機構
H14 簡易水道事業債	H15.5.26	32,300,000	1,300,925	17,191,571	15,108,429	0.900	R15.3.25	財務省理財局
H14 簡易水道事業債	H15.5.26	15,800,000	635,205	8,555,715	7,244,285	0.600	R15.3.25	財務省理財局 (金利見直し方式)
H14 簡易水道事業債	H15.5.26	47,300,000	1,905,069	25,175,272	22,124,728	0.900	R15.3.25	財務省理財局
H14 簡易水道事業債	H15.5.29	5,800,000	256,096	3,460,261	2,339,739	0.300	R13.3.20	地方公共団体金融機構 (金利見直し方式)
H14 簡易水道事業債	H15.5.29	2,400,000	105,875	1,435,123	964,877	0.250	R13.3.20	地方公共団体金融機構 (金利見直し方式)
H14 簡易水道事業債	H15.5.29	17,600,000	777,704	10,277,270	7,322,730	0.900	R13.3.20	地方公共団体金融機構
H14 簡易水道事業債	H15.5.29	7,000,000	309,314	4,087,551	2,912,449	0.900	R13.3.20	地方公共団体金融機構
H15 簡易水道事業債	H16.3.25	66,600,000	2,636,766	30,504,344	36,095,656	2.000	R16.3.1	財務省理財局
H15 簡易水道事業債	H16.3.30	10,500,000	461,597	5,370,528	5,129,472	1.900	R14.3.20	地方公共団体金融機構
H15 簡易水道事業債	H16.3.30	21,800,000	958,363	11,150,234	10,649,766	1.900	R14.3.20	地方公共団体金融機構
H15 簡易水道事業債	H16.5.20	4,900,000	215,466	2,478,635	2,421,365	2.100	R14.3.20	地方公共団体金融機構
H15 簡易水道事業債	H16.5.20	2,400,000	105,535	1,214,026	1,185,974	2.100	R14.3.20	地方公共団体金融機構
H15 簡易水道事業債	H16.5.20	81,100,000	5,116,391	70,774,805	10,325,195	0.689	R6.3.25	ながの農業協同組合 (金利見直し方式)
H15 簡易水道事業債	H16.5.20	8,900,000	561,479	7,766,904	1,133,096	0.689	R6.3.25	ながの農業協同組合 (金利見直し方式)
H15 簡易水道事業債	H16.5.27	15,100,000	597,201	6,869,952	8,230,048	2.100	R16.3.25	財務省理財局
H15 簡易水道事業債	H16.5.27	16,700,000	681,288	8,198,087	8,501,913	0.600	R16.3.25	財務省理財局 (金利見直し方式)
H15 簡易水道事業債	H16.5.28	5,800,000	258,381	3,114,410	2,685,590	0.700	R14.3.20	地方公共団体金融機構 (金利見直し方式)
H15 簡易水道事業債	H16.5.28	2,800,000	124,736	1,503,509	1,296,491	0.700	R14.3.20	地方公共団体金融機構 (金利見直し方式)
H16 簡易水道事業債	H17.3.25	3,100,000	120,069	1,287,783	1,812,217	2.100	R17.3.1	財務省理財局

種 類	発 行 年 月 日	発 行 総 額 (発行価額)	償 還 高		未 償 還 残 高	利 率	償 還 終 期	備 考
			当 年 度 償 還 高	償 還 高 累 計				
		円	円	円	円	%		
H16 簡易水道事業債	H17.3.30	1,200,000	51,676	554,244	645,756	2.100	R15.3.20	地方公共団体金融機構
H16 簡易水道事業債	H17.3.30	500,000	21,532	230,935	269,065	2.100	R15.3.20	地方公共団体金融機構
H16 簡易水道事業債	H17.5.20	23,700,000	1,481,698	19,166,180	4,533,820	0.989	R7.3.25	ながの農業協同組合 (金利見直し方式)
H16 簡易水道事業債	H17.5.20	2,600,000	162,549	2,102,616	497,384	0.989	R7.3.25	ながの農業協同組合 (金利見直し方式)
H16 簡易水道事業債	H17.5.27	37,800,000	1,467,055	15,816,733	21,983,267	2.000	R17.3.25	財務省理財局
H16 簡易水道事業債	H17.5.27	15,800,000	681,582	7,386,771	8,413,229	1.900	R15.3.20	地方公共団体金融機構
H16 簡易水道事業債	H17.5.27	6,200,000	267,456	2,898,607	3,301,393	1.900	R15.3.20	地方公共団体金融機構
H17 簡易水道事業債	H18.5.26	27,900,000	1,051,747	10,346,186	17,553,814	2.300	R18.3.25	財務省理財局
H17 簡易水道事業債	H18.5.30	22,300,000	936,828	9,215,710	13,084,290	2.300	R16.3.20	地方公共団体金融機構
H18 簡易水道事業債	H19.3.26	6,200,000	230,313	2,100,254	4,099,746	2.100	R19.3.1	財務省理財局
H18 簡易水道事業債	H19.3.29	4,600,000	189,986	1,732,519	2,867,481	2.100	R17.3.20	地方公共団体金融機構
H18 簡易水道事業債	H19.3.29	400,000	16,496	150,115	249,885	2.150	R17.3.20	地方公共団体金融機構
H18 簡易水道事業債	H19.5.24	43,100,000	1,601,042	14,600,153	28,499,847	2.100	R19.3.25	財務省理財局
H18 簡易水道事業債	H19.5.30	100,000	4,130	37,663	62,337	2.100	R17.3.20	地方公共団体金融機構
H18 簡易水道事業債	H19.5.30	9,700,000	400,624	3,653,354	6,046,646	2.100	R17.3.20	地方公共団体金融機構
H18 簡易水道事業債	H19.5.30	2,700,000	111,514	1,016,912	1,683,088	2.100	R17.3.20	地方公共団体金融機構
H18 簡易水道事業債	H19.5.30	35,600,000	1,470,331	13,408,180	22,191,820	2.100	R17.3.20	地方公共団体金融機構
H18 簡易水道事業債	H19.11.27	15,700,000	574,526	4,982,199	10,717,801	2.200	R19.9.25	財務省理財局
H18 簡易水道事業債	H19.12.27	3,300,000	134,878	1,174,389	2,125,611	2.100	R17.9.20	地方公共団体金融機構
H18 簡易水道事業債	H19.12.27	700,000	28,562	248,187	451,813	2.150	R17.9.20	地方公共団体金融機構
H19 簡易水道事業債	H20.3.28	2,800,000	113,472	942,548	1,857,452	2.050	R18.3.20	地方公共団体金融機構
H19 簡易水道事業債	H20.5.29	7,100,000	286,061	2,362,574	4,737,426	2.200	R18.3.20	地方公共団体金融機構
H19 簡易水道事業債	H20.5.29	24,000,000	966,968	7,986,165	16,013,835	2.200	R18.3.20	地方公共団体金融機構
H19 簡易水道事業債	H20.11.25	40,800,000	1,460,722	11,454,334	29,345,666	2.200	R20.9.25	財務省理財局
H19 簡易水道事業債	H20.11.27	7,100,000	284,194	2,236,526	4,863,474	2.100	R18.9.20	地方公共団体金融機構
H19 簡易水道事業債	H20.12.18	1,700,000	68,342	539,776	1,160,224	2.000	R18.9.20	地方公共団体金融機構
H20 簡易水道事業債	H21.3.25	6,200,000	223,541	1,675,372	4,524,628	1.900	R21.3.1	財務省理財局
H20 簡易水道事業債	H21.3.30	3,500,000	139,984	1,049,135	2,450,865	1.900	R19.3.20	地方公共団体金融機構
H20 簡易水道事業債	H21.3.30	4,900,000	195,977	1,468,791	3,431,209	1.900	R19.3.20	地方公共団体金融機構
H21 簡易水道事業債	H22.3.25	4,300,000	150,029	987,269	3,312,731	2.100	R22.3.20	地方公共団体金融機構
H21 簡易水道事業借換債	H22.3.25	126,100,000	11,023,209	126,100,000	0	0.880	R4.3.25	長野信用金庫
H21 簡易水道事業借換債	H22.3.25	13,100,000	1,145,154	13,100,000	0	0.880	R4.3.25	長野信用金庫
H21 簡易水道事業債	H23.2.23	56,900,000	1,994,159	12,312,753	44,587,247	1.900	R22.9.25	財務省理財局
H21 過疎対策事業債	H23.2.23	29,700,000	3,427,790	27,971,952	1,728,048	1.100	R4.9.25	財務省理財局
H21 簡易水道事業債	H23.3.24	1,600,000	55,547	318,057	1,281,943	1.900	R23.3.20	地方公共団体金融機構
H22 簡易水道事業債	H23.3.24	132,100,000	4,586,104	26,259,716	105,840,284	1.900	R23.3.20	地方公共団体金融機構
H22 簡易水道事業債	H24.3.27	130,900,000	4,538,938	21,945,481	108,954,519	1.700	R24.3.20	地方公共団体金融機構
H23 簡易水道事業債	H24.3.27	344,300,000	11,938,552	57,722,146	286,577,854	1.700	R24.3.20	地方公共団体金融機構

種 類	発 行 年 月 日	発 行 総 額 (発行価額)	償 還 高		未 償 還 残 高	利 率	償 還 終 期	備 考
			当 年 度 償 還 高	償 還 高 累 計				
		円	円	円	円	%		
H23 簡易水道事業債	H25.3.26	34,400,000	1,195,883	4,678,150	29,721,850	1.500	R25.3.20	地方公共団体金融機構
H24 簡易水道事業債	H25.3.26	462,600,000	16,081,845	62,910,236	399,689,764	1.500	R25.3.20	地方公共団体金融機構
H24 簡易水道事業債	H26.3.25	124,400,000	4,306,212	12,740,484	111,659,516	1.400	R26.3.20	地方公共団体金融機構
H25 簡易水道事業債	H26.3.25	348,700,000	12,070,548	35,712,271	312,987,729	1.400	R26.3.20	地方公共団体金融機構
H25 簡易水道事業債	H27.3.24	27,500,000	960,776	1,910,125	25,589,875	1.200	R27.3.20	地方公共団体金融機構
H26 簡易水道事業債	H27.3.24	248,300,000	8,674,931	17,246,693	231,053,307	1.200	R27.3.20	地方公共団体金融機構
H26 簡易水道事業債	H28.3.24	45,300,000	1,705,499	1,705,499	43,594,501	0.500	R28.3.20	地方公共団体金融機構
H27 簡易水道事業債	H28.3.24	365,100,000	13,745,645	13,745,645	351,354,355	0.500	R28.3.20	地方公共団体金融機構
H27 簡易水道事業債	H29.3.23	236,200,000	0	0	236,200,000	0.600	R29.3.20	地方公共団体金融機構
H28 簡易水道事業債	H29.3.23	247,300,000	0	0	247,300,000	0.600	R29.3.20	地方公共団体金融機構
H28 簡易水道事業債	H30.3.26	396,300,000	0	0	396,300,000	0.600	R30.3.20	地方公共団体金融機構
旧簡易水道事業 計	115 件	8,422,900,000	337,029,585	3,884,730,582	4,538,169,418			

合 計	195 件	49,749,300,000	1,708,337,812	19,020,046,947	30,729,253,053			
-----	-------	----------------	---------------	----------------	----------------	--	--	--

## 注記

### 第1 重要な会計方針

#### 1 資産の評価基準及び評価方法

- ・たな卸資産（貯蔵品）先入先出法による原価法

#### 2 固定資産の減価償却の方法

##### (1) 有形固定資産

- ・減価償却の方法 定額法による。（ただし、取替資産である水道メーターは取替法による。）

- ・主な耐用年数

建物	50年
構築物	40年
機械及び装置	15～20年
車両運搬具	4年
工具器具及び備品	5年

##### (2) 無形固定資産

- ・減価償却の方法 定額法による。

- ・主な耐用年数

施設利用権	55年
-------	-----

#### 3 引当金の計上方法

##### (1) 賞与引当金

職員の期末手当及び勤勉手当の支出に備えるため、当年度末における支出見込額に基づき、当年度の負担に属する額を計上している。

##### (2) 法定福利費引当金

職員の期末手当及び勤勉手当に係る法定福利費の支出に備えるため、当年度末における支出見込額に基づき、当年度の負担に属する額を計上している。

##### (3) 退職給付引当金

市長部局等の在職期間より上下水道局の在職期間が長い職員で、かつ、退職時に上下水道局に勤務している職員の要支給額に相当する額を計上している。

##### (4) 貸倒引当金

債権の不納欠損による損失に備えるため、貸倒実績率等により回収不能見込額を計上している。

#### 4 消費税及び地方消費税の会計処理

消費税及び地方消費税の会計処理は税抜方式による。

### 第2 貸借対照表等関連

#### 1 企業債の償還に係る他会計の負担

令和3年度長野市水道事業貸借対照表に計上されている企業債（当該年度末日の翌日から起算して1年以内に償還予定のものも含む。）のうち、一般会計が負担すると見込まれる額は、2,476,035,374円である。

### 第3 セグメント情報の開示

単一セグメントであるため、記載を省略している。

### 第4 リース契約により使用する固定資産

#### 1 リース取引の処理方法

リース料総額が300万円以上のファイナンス・リース取引については、通常の売買取引に係る方法に準じた会計処理を行っている。ただし、所有権移転外ファイナンス・リース取引については、通常の賃貸借取引に係る方法に準じた会計処理を行っている。

リース料総額が300万円未満のファイナンス・リース取引については、通常の賃貸借取引に係る方法に準じた会計処理を行っている。

#### 2 所有権移転外ファイナンス・リース取引に係る未経過リース料相当額（税抜き）

1年内	860,940 円
1年超	430,470 円
計	1,291,410 円

### 第5 その他の注記

#### 1 引当金の取崩し

##### (1) 賞与引当金の取崩し

令和3年度において、期末手当及び勤勉手当を支出するため、賞与引当金62,925,359円を取り崩した。

##### (2) 法定福利費引当金の取崩し

令和3年度において、共済費を支出するため、法定福利費引当金12,346,217円を取崩した。

##### (3) 退職給付引当金の取崩し

令和3年度において、退職手当を支出するため、退職給付引当金18,227,938円を取崩した。

##### (4) 貸倒引当金の取崩し

令和3年度において、不納欠損処理のため、貸倒引当金4,383,669円を取崩した。