

令和3年度

長野市下水道事業会計決算書

長野市上下水道局

目 次

事業報告書

1 概 況	2 ページ
2 工 事	8 ページ
3 業 務	18 ページ
4 会 計	23 ページ

決算報告書

令和3年度 長野市下水道事業 決算報告書	26 ページ
令和3年度 長野市下水道事業 損益計算書	31 ページ
令和3年度 長野市下水道事業 剰余金計算書	32 ページ
令和3年度 長野市下水道事業 剰余金処分計算書 (案)	32 ページ
令和3年度 長野市下水道事業 貸借対照表	34 ページ

附属明細書

1 令和3年度 長野市下水道事業 キャッシュ・フロー計算書	38 ページ
2 下水道事業 収益費用明細書	39 ページ
3 下水道事業 資本的収入支出明細書	44 ページ
4 下水道事業 固定資産明細書	47 ページ
5 下水道事業 流動資産明細書	48 ページ
6 下水道事業 固定負債明細書	48 ページ
7 下水道事業 流動負債明細書	49 ページ
8 下水道事業 資本金明細書	49 ページ
9 下水道事業 剰余金明細書	49 ページ
10 下水道事業 繰延収益明細書	50 ページ
11 下水道事業 企業債明細書	51 ページ
注記	62 ページ

備考

- 1 (税込み) とは、消費税及び地方消費税を含めたもの
- 2 (税抜き) とは、消費税及び地方消費税を含めないもの

事業報告書

1 概 況

(1) 総括事項

長野市の下水道事業は、良好な暮らしと環境を持続させるとともに、持続可能な下水道事業運営を維持するため、本市の下水道事業の基本計画である「長野市下水道10年ビジョン（改訂版）」や将来を見据えた維持管理基準等の方針及び改築更新計画を定めた「下水道ストックマネジメント計画」に基づき、経営の更なる効率化を図りながら下水道施設の維持管理や改築更新、積極的な水洗化の促進、浸水被害の早期解消と軽減を図るための雨水渠整備を計画的に進めています。

令和元年東日本台風災害関連では、浸水により被災した東部浄化センターの本復旧工事が完了しました。また、今後の下水道施設の浸水対策として「長野市公共下水道耐水化計画」を策定しました。

ア 長野市の下水道事業の状況

(ア) 公共下水道事業の整備状況

項目	汚水管渠	雨水渠
全体計画面積	10,942.3 ha	9,980.1 ha
整備面積	9,659.9 ha	3,422.0 ha
整備率	88.3 %	34.3 %

(イ) 処理区域内人口と人口普及率（※）

処理区域内人口	362,069 人
下水道処理人口普及率	97.9 %

※農業集落排水事業等を含めた市域全体の数値

イ 建設改良工事の状況

(ア) 単独公共下水道事業

汚水管渠については、移設工事等を 43m実施しました。

長野市下水道ストックマネジメント計画に基づき、第二、第三、第四、第五地区及び三輪地区において管更生工事を 10,671m実施しました。

雨水渠については、芹田及び大豆島地区等において主要な幹線の整備工事を 268m実施しました。

(イ) 流域関連公共下水道事業（下流処理区）

汚水管渠については、移設工事等を 657m実施しました。

効率的な施設整備を進めるため、豊野地区において農業集落排水の二ツ石処理区を流域下流処理区へ接続する工事を 184m実施しました。

雨水渠については、朝陽及び豊野地区等において主要な幹線の整備工事を 294m実施しました。

(ロ) 流域関連公共下水道事業（上流処理区）

汚水管渠については、移設工事等を 571m実施しました。

雨水渠については、篠ノ井、更北及び川中島地区等において主要な幹線の整備工事を 627m実施しました。

(エ) 特定環境保全公共下水道事業

汚水管渠については、移設工事等を 254m実施しました。

雨水渠については、松代地区において主要な幹線の整備工事を 24m実施しました。

ウ 業務状況

本年度末の農業集落排水事業等を含めた市域全体の水洗化人口は 352,349 人で、人口水洗化率は 97.3%となりました。また、上下水道局の所管に係る有収汚水量は 37,665,206 m³で、前年度に比べ 70,152 m³減少しました。

下水道使用料収入は、令和 2 年度に比べ 32,762,041 円 (0.5%) 増加し、7,229,281,897 円となりました。公共下水道事業及び特定環境保全公共下水道事業は、合わせて 37,306,595 円 (0.5%) 増加となった一方、農業集落排水事業、小規模排水事業、個別排水事業、特定地域生活排水事業は合わせて 4,544,554 円 (3.5%) 減少となりました。

エ 経営状況

収益総額は、前年度に比べ 98,074,550 円 (0.7%) 減少し、14,205,108,470 円となりました。費用総額は、前年度に比べ 337,849,152 円 (2.8%) 減少し、11,528,942,624 円となりました。この結果、純利益は 2,676,165,846 円となりました。

(2) 経営指標に関する事項

経営成績について、経営の健全性を示す経常収支比率は、使用料収入が前年度を上回ったことに加え、その他の収益の増加や支払利息の減少などにより前年度から 1.14 ポイント増加し 123.21%になり、経営健全の水準とされる 100%を上回っています。また、使用料水準の妥当性を示す経費回収率は、前年度から 0.04 ポイント増加し 114.96%となりました。これらの指標から、事業に必要な費用を下水道使用料で賄えている状況と言えます。

資産の老朽化度合いを示す指標では、償却対象資産の減価償却の状況を示す有形固定資産減価償却率は前年度から 1.36 ポイント増加し 41.51%となりました。管渠老朽化率については、管更生工事の進捗により、前年度から 0.07 ポイント減少し 3.48%となりました。

また、雨水渠関連については、整備面積が前年度から 0.5 ポイント増加し 34.3%となりました。

今後も「長野市下水道ストックマネジメント計画」に基づき、老朽管対策工事を進めていきます。

<経営指標の推移>

	H29	H30	R元	R2	R3
経常収支比率	121.61%	121.71%	120.61%	122.07%	123.21%
経費回収率	115.75%	116.64%	115.04%	114.92%	114.96%
有形固定資産減価償却率	35.53%	37.05%	38.69%	40.15%	41.51%
管渠老朽化率	3.50%	3.60%	3.58%	3.55%	3.48%
雨水渠面積整備率	33.2 %	33.5 %	33.7 %	33.8 %	34.3 %

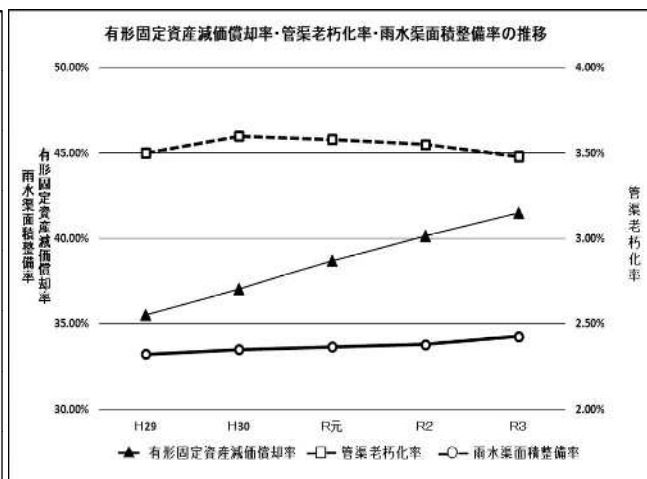
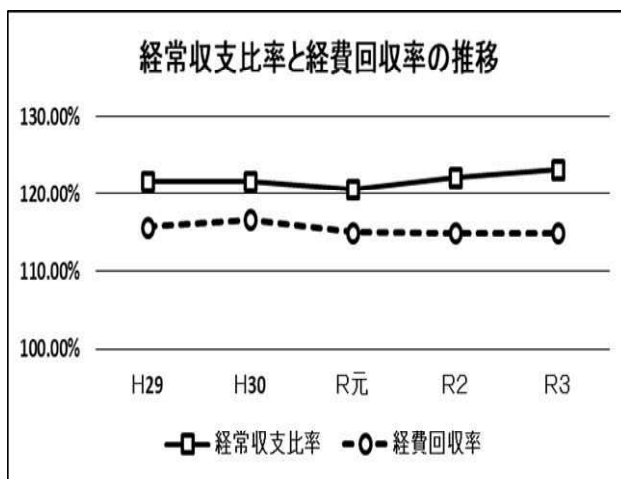

経営指標の概要

【経常収支比率】	使用料収入等の収益で、維持管理費等の費用をどの程度賄えているかを表す指標
【経費回収率】	使用料で回収すべき経費を、どの程度使用料で賄えているかを表した指標
【有形固定資産減価償却率】	有形固定資産のうち償却対象資産の減価償却がどの程度進んでいるかを表す指標
【管渠老朽化率】	法定耐用年数を超えた管渠延長の割合を表した指標
【雨水渠面積整備率】	雨水渠計画面積に占める整備済み面積の割合を表した指標

(3) 議会議決事項

ア 予算

報告番号	件名	提出日	報告日
報告第8号	繰越計算書の報告について (令和2年度長野市下水道事業会計予算繰越計算書)	R 3. 6. 10	R 3. 6. 10

議案番号	件名	提出日	議決日
議案第13号	令和4年度長野市下水道事業会計予算	R 4. 2. 24	R 4. 3. 22

イ 決算

議案番号	件名	提出日	議決日
議案第105号	令和2年度長野市下水道事業会計未処分利益剰余金の処分について	R 3. 9. 2	R 3. 9. 28

認定番号	件名	提出日	認定日
認定第2号	令和2年度長野市各公営企業会計決算の認定について	R 3. 9. 2	R 3. 9. 28

ウ 条例その他

議案番号	件名	提出日	議決日
議案第44号	長野市職員の給与に関する条例等の一部を改正する条例	R 4. 3. 22	R 4. 3. 22

(4) 行政官庁許認可事項

件名	申請先	提出日	許認可日
令和3年度社会資本整備総合総合交付金 交付申請	国土交通大臣	R 3. 4. 26	R 3. 6. 15
令和3年度防災・安全社会資本整備交付金、防災・安全社会資本整備交付金(重点計画) 交付申請	国土交通大臣	R 3. 4. 26	R 3. 7. 8
令和3年度防災・安全社会資本整備交付金、防災・安全社会資本整備交付金(重点計画) 変更交付申請	国土交通大臣	R 3. 8. 17	R 3. 9. 22
令和3年度社会資本整備総合総合交付金 変更交付申請	国土交通大臣	R 3. 10. 26	R 3. 12. 3
令和3年度防災・安全社会資本整備交付金、防災・安全社会資本整備交付金(重点計画) 1次補正(加速化対策) 交付申請	国土交通大臣	R 4. 1. 6	R 4. 3. 3

(5) 機 構

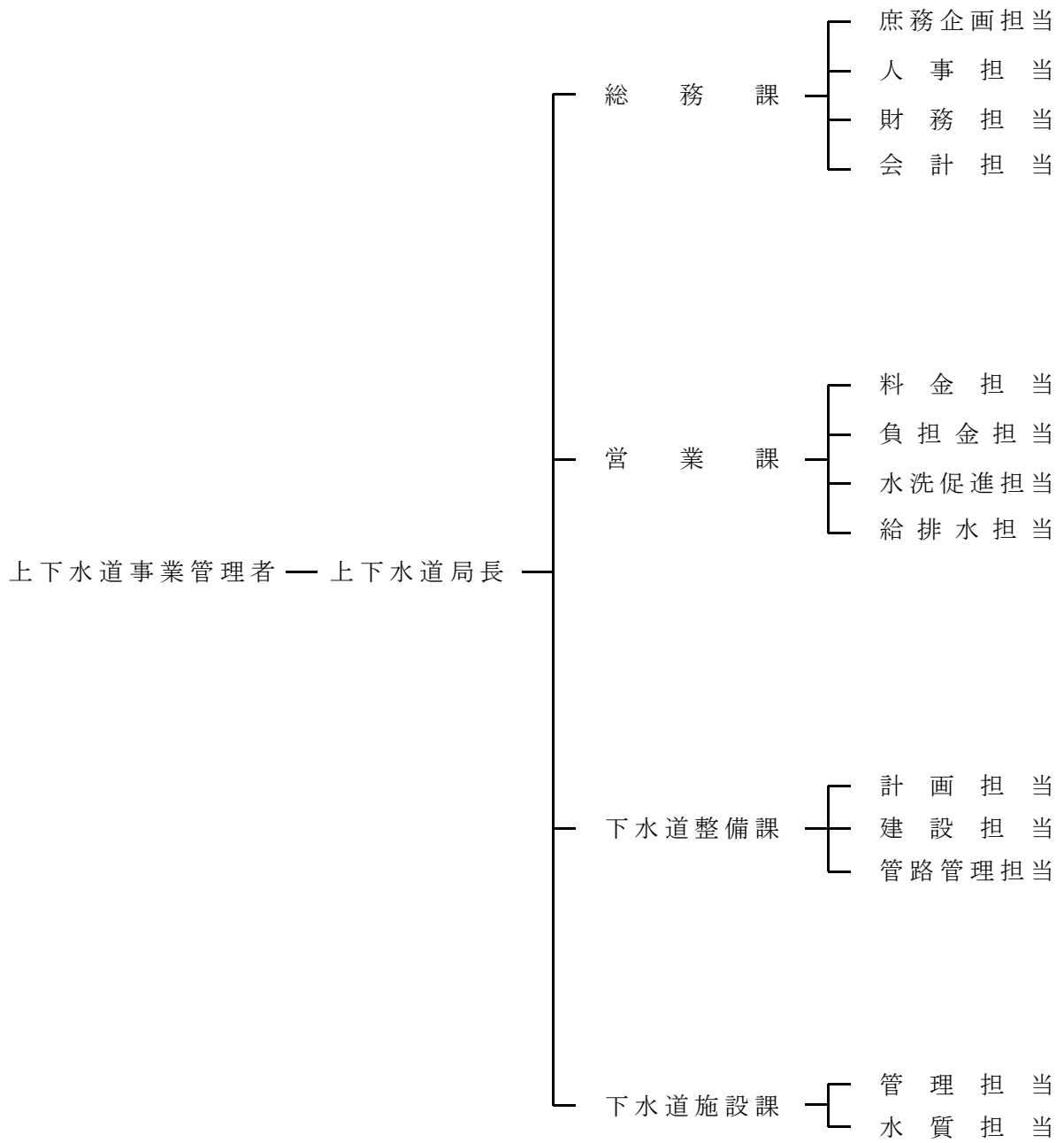

(6) 職員の構成

(単位 人)

職 名	上下水道事業 管理者	局 長	総務課	営業課	下水道 整備課	下水道 施設課	計
特 別 職	1						1
職 員 (事 務)		1	9	11	1	1	23
職 員 (技 術)				5	18	13	36
会計年度任用職員				3	3	1	7
合 計	1	1	9	19	22	15	67

(注) 上下水道事業管理者及び局長の人数は、長野市水道事業会計決算書における同表の人数と重複するものである。

(単位 人)

区 分	令 和 3 年 度	令 和 2 年 度	増 減
損益勘定支弁職員	47	46	1
資本勘定支弁職員	19	19	0
合 計	66	65	1

(注) 長野市水道事業会計支弁職員（上下水道事業管理者）を除く。

2 工 事

(1) 建設改良工事の概況(1,000万円以上)

下水管施設費

(税込み)

工 事 名	工 事 費 (円)	工 事 内 容	着 手 日	竣 工 日
長野菅平線関連下水道工事	27,300,000	φ200mmVU開削 L=191m φ250mmVU開削 L=23m φ250mmVU推進 L=120m	R 3. 8. 6	R 4. 7. 19 (竣工予定)

公共下水道事業費

(税込み)

工 事 名	工 事 費 (円)	工 事 内 容	着 手 日	竣 工 日
国庫災 東部浄化センター災害復旧電気設備工事	223,080,000	制御盤改修 8面、制御盤交換 54面、計装装置交換 19台、ケーブル交換	R 2. 6. 30	R 4. 2. 28
国補 鐘鑄2号雨水幹線工事	24,054,000	水路工(開削工法) L=148m □800×700~1000 L=141m (汚水分) φ200mmVU開削 L=17m	R 2. 8. 7	R 3. 5. 21
国庫災 東部浄化センター汚泥濃縮設備復旧機械設備工事	62,150,000	汚泥濃縮設備 一式	R 2. 8. 31	R 3. 7. 30
国庫災 東部浄化センター水処理設備外復旧機械設備工事	472,890,000	水処理設備、汚泥処理設備 一式	R 2. 9. 3	R 3. 11. 11
国補 中央処理分区下水道管渠更生2工区工事	136,829,000	下水道管更生工 L=2,078m	R 2. 9. 28	R 3. 8. 31
国補 大豆島7号雨水幹線工事	16,225,000	水路工(開削工法) L=30m U3300×2200 L=30m	R 2. 10. 12	R 3. 5. 10
国補 中央処理分区下水道管渠更生1工区工事	224,567,000	下水道管更生工 L=3,441m	R 2. 10. 15	R 3. 11. 30
国庫災 東部浄化センター汚泥移送設備復旧機械設備工事	47,300,000	汚泥移送設備 一式	R 2. 11. 2	R 3. 7. 30
令和2年度 長野市公共下水道根幹的施設の建設工事委託に関する協定(R2年度分)	272,140,000	導水渠施設 土木工事(更新) 一式	R 2. 12. 15	R 4. 3. 25
令和2年度 長野市公共下水道根幹的施設の建設工事委託に関する協定(R3年度分)	27,360,000	導水渠施設 土木工事(更新) 一式	R 2. 12. 15	R 4. 3. 25
国補 水位情報水門遠隔操作監視システム工事	111,881,000	遠方監視制御装置整備 一式 テレメータ親局装置改修 1箇所 テレメータ子局装置改修 5箇所 水位計設置 6台	R 3. 1. 18	R 4. 3. 16
国補 中越雨水調整池水門電動化工事	25,102,000	水門設備工 1基 開閉装置装置改修 1組 監視操作盤類設置 1面	R 3. 1. 18	R 4. 3. 16

工 事 名	工 事 費 (円)	工 事 内 容	着 手 日	竣 工 日
国補 駅南6号雨水幹線工事	130,075,000	水路工(開削工法) L=46m □2000×1900 L=46m	R 3. 2. 12	R 4. 2. 8
国補 末広処理分区下水道管渠更生2工区工事	172,535,000	下水道管更生工 L=1,695m	R 3. 6. 21	R 4. 3. 14
国補 末広処理分区下水道管渠更生1工区工事	156,431,000	下水道管更生工 L=1,491m	R 3. 6. 21	R 4. 3. 16
国補 末広処理分区下水道管渠更生3工区工事	121,077,000	下水道管更生工 L=974m	R 3. 6. 21	R 4. 3. 16
国補 末広処理分区下水道管渠更生4工区工事	97,097,000	下水道管更生工 L=992m	R 3. 6. 21	R 4. 3. 16
国補 駅南5号雨水幹線工事	65,043,000	水路工(開削工法) L=123m □1500×1500 L=111m □1500×1700 L=12m	R 3. 6. 28	R 4. 3. 16
国補 大豆島7号外雨水幹線舗装復旧工事	31,086,000	舗装工(AS) A=4,111m ²	R 3. 8. 3	R 4. 2. 7
令和3年度 長野市公共下水道東部終末処理場の建設工事委託に関する協定(R3年度分)	136,000,000	主ポンプ施設 機械設備工事(更新)外一式	R 3. 8. 12	R 4. 12. 28 (竣工予定)
国補 南部1号雨水幹線工事	46,980,000	水路工(開削工法) L=75m □1700×1700 L=75m (汚水分) φ200mmVU開削 L=153m φ150mmVU開削 L=11m	R 3. 10. 18	R 4. 6. 30 (竣工予定)
国補 駅南5号雨水幹線その2工事	33,960,000	水路工(推進工法) L=70m 鉄筋コンクリート管 φ1350mm L=68m 箱型MH 2200×1500 1基 箱型MH 3000×2000 1基 (汚水分) φ200mmVU開削 L=48m	R 3. 11. 8	R 4. 6. 30 (竣工予定)
三才大豆島中御所線関連下水道工事	18,610,000	φ200mmVU開削 L=45m φ250mmHP推進 L=79m	R 4. 2. 21	R 4. 9. 30 (竣工予定)

流域関連公共下水道事業費(下流処理区)

(税込み)

工 事 名	工 事 費 (円)	工 事 内 容	着 手 日	竣 工 日
国補 古牧20号雨水幹線工事	27,162,000	水路工(開削工法) L=101m □900×900 L=81m □1100×1000 L=19m (汚水分) φ200mmVU開削 L=24m	R 2. 8. 7	R 3. 5. 19
長野東バイパス関連下水道その2工事	55,795,000	φ200mmPRP開削 L=66m φ200mmVP推進 L=195m φ200mmVU推進 L=20m	R 2. 10. 12	R 3. 7. 28
国補 豊野二ツ石排水処理区下水道工事	13,923,000	φ200mmVU開削 L=124m φ150mmVU開削 L=60m	R 2. 11. 2	R 3. 6. 30

工 事 名	工 事 費 (円)	工 事 内 容	着 手 日	竣 工 日
国補 綿内4号雨水準幹線工事	25,350,000	水路工(開削工法) L=223m 自由勾配側溝700型 L=221m 接合柵 2基	R 3. 1. 25	R 3. 11. 17
国補 浅野島雨水準幹線工事	45,683,000	水路工(開削工法) L=126m □1000×1000 L=120m □1000×1200 L=2m □1000×1300 L=4m	R 3. 2. 8	R 3. 11. 29
長野東バイパス関連下水道工事	16,214,000	φ200mmVU開削 L=43m φ200mmVU推進 L=7m	R 3. 7. 5	R 3. 11. 15
国補 浅野島雨水準幹線2工区工事	18,997,000	水路工(開削工法) L=50m □1000×1000 L=48m □1000×1200 L=2m	R 3. 7. 12	R 4. 3. 16
国補 豊野二ツ石排水処理区下水道舗装復旧工事	17,204,000	舗装工(AS) A=2,746㎡	R 3. 9. 13	R 4. 1. 17
長野東バイパス関連下水道その2工事	66,407,000	φ200mmPRP開削 L=68m φ200mmVP推進 L=230m	R 3. 10. 4	R 4. 3. 16
国補 古牧20号雨水準幹線工事	18,000,000	水路工(開削工法) L=122m □900×900 L=14m □800×900 L=72m □600×700 L=36m	R 3. 11. 1	R 4. 6. 30 (竣工予定)

流域関連公共下水道事業費(上流処理区)

(税込み)

工 事 名	工 事 費 (円)	工 事 内 容	着 手 日	竣 工 日
国補 更北南部1号雨水幹線工事	56,078,000	水路工(開削工法) L=73m □3400×2000 L=73m	R 2. 7. 6	R 3. 4. 30
青木島町大塚地区下水道工事	15,961,000	φ200mmVU開削 L=136m	R 3. 1. 14	R 3. 5. 31
国補 稲里7号雨水幹線舗装復旧工事	45,936,000	舗装工(AS) 車道 A=589㎡ 歩道 A=409㎡	R 3. 1. 18	R 3. 6. 30
国補 松代10号雨水幹線工事	29,073,000	水路工(開削工法) L=30m □1800×1500 L=30m (汚水分) φ200mmPRP開削 L=51m	R 3. 2. 8	R 3. 11. 1
国補 篠ノ井中央6号雨水幹線工事	93,280,000	水路工(開削工法) □1200×1200 L=117m □1400×1400 L=95m (汚水分) φ200mmVU開削 L=44m φ150mmVU開削 L=14m	R 3. 3. 8	R 4. 2. 28
国補 寺尾1号雨水幹線工事	76,351,000	水路工(開削工法) L=150m □1600×1300 L=145m □1300×1300 L=5m	R 3. 3. 8	R 4. 2. 28
国補 稲里7号雨水幹線工事	15,930,000	水路工(開削工法) L=69m □2000×2000 L=69m	R 3. 10. 18	R 4. 6. 30 (竣工予定)

工 事 名	工 事 費 (円)	工 事 内 容	着 手 日	竣 工 日
国補 神明広田2号雨水幹線 工事	33,600,000	水路工(開削工法) L=202m □1500×1500 L=194m □1500×1700 L=8m	R 3.10.18	R 4. 8. 1 (竣工予定)

特定環境保全公共下水道事業費

(税込み)

工 事 名	工 事 費 (円)	工 事 内 容	着 手 日	竣 工 日
令和2年度 長野市特定環境 保全公共下水道鬼無里浄化セ ンターの建設工事委託に関す る協定 (R2年度分)	51,200,000	沈砂池設備ほか 機械・電気設備工 事(更新) 一式	R 2.10. 8	R 3.12.20
令和2年度 長野市特定環境 保全公共下水道鬼無里浄化セ ンターの建設工事委託に関す る協定 (R3年度分)	128,450,000	沈砂池設備ほか 機械・電気設備工 事(更新) 一式	R 2.10. 8	R 4. 2. 1
国補 寺尾3号雨水幹線工事	23,144,000	水路工(開削工法) L=64m □1100×1100 L=64m	R 3. 1.25	R 3. 9.30
令和2年度 長野市特定環境 保全公共下水道鬼無里浄化セ ンターの建設工事委託に関す る協定その2 (R2年度分)	36,000,000	管理施設 建築工事(更新) 一式	R 3. 4.27	R 4. 3.25
松代町大室団地地区下水道工 事	14,729,000	φ150mmPE開削 L=249m φ100mmDIP開削 L=4m	R 3. 9.28	R 4. 3.16

農業集落排水事業費

(税込み)

工 事 名	工 事 費 (円)	工 事 内 容	着 手 日	竣 工 日
農山交(農集排)浅川北部地 区マンホールポンプ場ポンプ 設備更新工事	10,934,000	マンホールポンプ場設備更新 3箇 所	R 3.10.18	R 4. 2.28
農村整備(農集排)平志垣地 区マンホールポンプ場ポンプ 設備更新工事	26,004,000	マンホールポンプ場設備更新 7箇 所	R 3.11.29	R 4. 6.20 (竣工予定)

(2) 保存工事の概況 (300万円以上)

管渠費

(税込み)

工 事 名	工 事 費 (円)	工 事 内 容	着 手 日	竣 工 日
浅川四丁目外取付管改築工事	16,753,000	下水道取付管改築工 33箇所	R 3. 7.12	R 4. 3.16
若槻団地地区下水道管渠修繕工事	63,140,000	下水道管更生工 L=347m(φ250mm) L=382m(φ300mm) 下水道取付管改築工 33箇所	R 3. 8. 6	R 4. 3.16
マンホールポンプ場ポンプ取替工事	36,278,000	ポンプ取替 20台	R 3. 8.30	R 4. 2.28
上里11号マンホールポンプ場制御盤設備移設工事	3,135,000	マンホールポンプ場制御盤設備移設 1箇所	R 3. 9. 9	R 4. 1.19
若槻団地地区下水道舗装復旧工事	10,142,000	舗装工 (AS) A=750m ²	R 3. 9. 9	R 4. 2.16
マンホールポンプ場計装設備改修工事	27,940,000	故障通報装置更新 33箇所 水位計更新 8箇所	R 3. 9.21	R 4. 3.16

処理場費

(税込み)

工 事 名	工 事 費 (円)	工 事 内 容	着 手 日	竣 工 日
中条浄化センタースクリーンユニット修繕工事	9,075,000	スクリーンユニットの分解整備 1台	R 3. 6.17	R 3.10.25
中条浄化センター汚泥脱水設備修繕工事	11,484,000	定置式一体型汚泥脱水装置の分解整備 1台	R 3. 6.21	R 4. 3.16
東部浄化センター脱水機整備工事	19,349,000	遠心脱水機 現地点検整備、部品交換等 4基	R 3. 8. 2	R 4. 2.28
東部浄化センター主ポンプ整備工事	32,527,000	1号主ポンプ 現地・工場整備、部品交換等 1基	R 3. 8. 2	R 4. 3.16
東部浄化センター汚泥破砕機整備工事	4,950,000	汚泥破砕機分解整備 1基	R 3. 8.30	R 3.12.15
東部浄化センター4-1,2号返送汚泥ポンプVVVF盤外修繕工事	4,950,000	4-1,2号返送汚泥ポンプVVVF盤外 修繕一式	R 3. 8.30	R 4. 1.19
東部浄化センター汚泥貯留槽攪拌機整備工事	5,599,000	汚泥貯留槽攪拌機分解整備 2基	R 3.10. 7	R 4. 1.31
鬼無里地区農集排処理施設故障通報装置取替工事	4,180,000	農集排処理場の故障通報装置取替 2基 (西京東京、上里)	R 3.10.21	R 4. 3.16
東部浄化センター送風機外整備工事	50,600,000	1号送風機 現地・工場整備 1基 1号冷却水ポンプ 取替 1基 1号冷却水揚水ポンプ 取替 1基	R 3.11. 8	R 4. 3.16

(3) 繰越事業の概況

下水管施設費

(税込み)

事業名	事業内容	予算計上額(円)	執行済額(円)	繰越額(円)	契約工期
長野菅平線関連下水道工事	φ250mmVU開削 L=23m φ200mmVU開削 L=46m φ250mmVU推進 L=120m	68,838,000	27,300,000	41,538,000	R 3. 8. 6 ～ R 4. 7. 19
長野菅平線関連下水道その2工事	φ200mmVU開削 L=80m φ200mmPRP開削 L=40m	12,617,000	3,760,000	8,857,000	R 4. 1. 17 ～ R 4. 7. 25
小計		81,455,000	31,060,000	50,395,000	2件

公共下水道事業費

(税込み)

事業名	事業内容	予算計上額(円)	執行済額(円)	繰越額(円)	契約工期
令和3年度長野市公共下水道基本設計(ストックマネジメント全体計画)に係る技術的援助に関する協定	第二期ストックマネジメント全体計画	34,240,000	10,920,000	23,320,000	R 3. 7. 12 ～ R 4. 6. 30
令和3年度長野市公共下水道基本設計(ストックマネジメント全体計画)に係る技術的援助に関する協定	雨水ポンプ場ストックマネジメント計画策定 10箇所	13,469,400	5,710,000	7,759,400	R 3. 7. 12 ～ R 4. 6. 30
長野菅平線関連下水道工事	φ200mmVU開削 L=145m 既存管φ200mm撤去 L=18m	8,965,000	2,940,000	6,025,000	R 3. 8. 6 ～ R 4. 7. 19
令和3年度長野市公共下水道東部終末処理場の建設工事委託に関する協定	東部浄化センター主ポンプ更新 ほか	35,098,000	98,000	35,000,000	R 3. 8. 12 ～ R 4. 12. 28
国補 北八幡雨水調整池測量設計業務委託	雨水調整池 3次元点群測量 A=3.8ha 雨水調整池詳細設計 一式 水路施設基本設計 一式	41,338,000	0	41,338,000	R 3. 10. 7 ～ R 4. 6. 30
国補 南部1号雨水幹線工事	水路工(開削工法) L=75m □1700×1700 L=75m	141,878,000	43,290,000	98,588,000	R 3. 10. 18 ～ R 4. 6. 30
国補 南部1号雨水幹線工事(汚水分)	φ200mmVU開削 L=153m φ150mmVU開削 L=11m	14,420,000	3,690,000	10,730,000	R 3. 10. 18 ～ R 4. 6. 30
南部1号雨水幹線工事の上水道管移設補償	上水道管移設補償 一式	3,822,000	0	3,822,000	R 3. 10. 18 ～ R 4. 7. 13
国補 水位情報水門遠隔操作監視システム整備工事	遠方監視制御装置整備一式 TM/TC子局側装置設置 6箇所 水位計設置 11台 水管理用総合ソフトウェア改造一式 水門設備改修 1門	121,440,000	0	121,440,000	R 3. 10. 25 ～ R 4. 8. 31
国補 駅南5号雨水幹線その2工事	水路工(推進工法) L=70m 鉄筋コンクリート管φ1350mm L=68m 箱型MH 2200×1500 1基 箱型MH 3000×2000 1基	101,145,000	30,270,000	70,875,000	R 3. 11. 8 ～ R 4. 6. 30

事業名	事業内容	予算計上額(円)	執行済額(円)	繰越額(円)	契約工期
国補 駅南5号雨水幹線 その2工事(汚水分)	φ200mmVU開削 L=48m	8,899,000	3,690,000	5,209,000	R 3.11. 8 ～ R 4. 6.30
箱清水地区下水道工事	φ200mmVU開削 L=50m	3,143,800	0	3,143,800	R 4. 1.24 ～ R 4. 8. 1
稲葉マンホールポンプ場 設置工事	汚水ポンプ 2台	10,879,000	0	10,879,000	R 4. 2. 7 ～ R 4. 8.31
令和3年度長野市公共下 水道東部終末処理場脱臭 施設の建設工事委託に関 する協定	東部浄化センター 脱臭装置更新 ほか	236,151,000	0	236,151,000	R 4. 2.14 ～ R 5. 3.31
三才大豆島中御所線関連 下水道工事	φ200mmVU開削 L=45m φ250mmHP推進 L=79m	46,530,000	18,610,000	27,920,000	R 4. 2.21 ～ R 4. 9.30
西長野地区下水道工事	φ200mmVU開削 L=70m φ250mmHP推進 L=51m	40,470,000	0	40,470,000	R 4. 3.22 ～ R 4.11.17
国補 大豆島3号雨水幹 線2工区工事	水路工(開削工法) L=111m □2800×1800 L=111m	95,326,000	0	95,326,000	R 4. 3.22 ～ R 4.11.29
国補 大豆島3号雨水幹 線2工区工事(汚水分)	φ200mmVU開削 L=99m	3,233,000	0	3,233,000	R 4. 3.22 ～ R 4.11.29
国補 末広処理分区下 水道管渠更生工事	管更生工(自立管)内径 250～380mm L=300m	42,000,000	0	42,000,000	R 4. 6. 6 ～ R 4.11.14
国補 西部処理分区下 水道管渠更生1工区工事	管更生工(自立管)内径 150～380mm L=1,200m	134,000,000	0	134,000,000	R 4. 6.20 ～ R 5. 2.28
小	計	1,136,447,200	119,218,000	1,017,229,200	20件

流域関連公共下水道事業費(下流処理区)

(税込み)

事業名	事業内容	予算計上額(円)	執行済額(円)	繰越額(円)	契約工期
令和3年度長野市公共下 水道基本設計(ストック マネジメント全体計画) に係る技術的援助に関す る協定	雨水ポンプ場ストックマ ネジメント計画策定 10 箇所	6,734,700	2,010,000	4,724,700	R 3. 7.12 ～ R 4. 6.30
国補 古牧20号雨水準幹 線工事	水路工(開削工法) L=122m □900×900 L=14m □800×900 L=72m □600×700 L=36m	53,405,000	18,000,000	35,405,000	R 3.11. 1 ～ R 4. 6.30
古牧20号雨水幹線工事の 水道管移設補償	水道管移設補償 一式	8,084,000	0	8,084,000	R 3.11. 1 ～ R 4. 7.13
国補 浅野島雨水準幹線 工事	水路工(開削工法) L=94m □1000×1000 L=94m	44,319,000	0	44,319,000	R 3.11.29 ～ R 4. 6.28

事業名	事業内容	予算計上額(円)	執行済額(円)	繰越額(円)	契約工期
国補 大豆島3号雨水幹線工事	水路工(開削工法) L=57m □1800×1800 L=49m □1300×1800 L=8m	76,197,000	0	76,197,000	R 4. 1. 24 ～ R 4. 8. 31
国補 大豆島3号雨水幹線工事(汚水分)	取付管付替工 4箇所	1,682,000	0	1,682,000	R 4. 1. 24 ～ R 4. 8. 31
大豆島3号雨水幹線工事の水道管移設補償	水道管移設補償 一式	1,199,000	0	1,199,000	R 4. 1. 24 ～ R 4. 9. 13
富竹地区下水道工事	φ200mmVU開削 L=21m	4,158,000	0	4,158,000	R 4. 2. 10 ～ R 4. 6. 10
三才2号雨水幹線用地買収	用地買収 1筆 A=43.03m ² 大字上駒沢字土腐1159-3	705,692	0	705,692	R 4. 3. 24 ～ R 4. 6. 30
三才2号雨水幹線用地買収	用地買収 1筆 A=41.44m ² 大字上駒沢字土腐1160-1	679,616	0	679,616	R 4. 3. 24 ～ R 4. 6. 30
小	計	197,164,008	20,010,000	177,154,008	10件

流域関連公共下水道事業費(上流処理区)

(税込み)

事業名	事業内容	予算計上額(円)	執行済額(円)	繰越額(円)	契約工期
令和3年度長野市公共下水道基本設計(ストックマネジメント全体計画)に係る技術的援助に関する協定	雨水ポンプ場ストックマネジメント計画策定 10箇所	47,891,200	14,180,000	33,711,200	R 3. 7. 12 ～ R 4. 6. 30
川中島幹線関連下水道工事	φ200mmVU開削 L=112m	15,290,000	0	15,290,000	R 3. 9. 13 ～ R 4. 5. 31
真島町真島地区下水道工事	φ200mmVU開削 L=143m	20,152,000	7,300,000	12,852,000	R 3. 10. 18 ～ R 4. 5. 31
国補 稲里7号雨水幹線工事	水路工(開削工法) L=69m □2000×2000 L=69m	43,340,000	15,930,000	27,410,000	R 3. 10. 18 ～ R 4. 6. 30
国補 神明広田2号雨水幹線工事	水路工(開削工法) L=216m □1500×1500 L=208m □1500×1700 L=8m	97,669,000	33,600,000	64,069,000	R 3. 10. 18 ～ R 4. 8. 1
国補 川中島11号雨水準幹線工事	水路工(開削工法) L=103m 鉄筋コンクリート台付管 φ800mm L=101m	19,976,000	0	19,976,000	R 3. 11. 1 ～ R 4. 5. 10
国補 篠ノ井中央6号雨水幹線工事の水道管移設補償	水道管移設補償 一式	1,551,000	0	1,551,000	R 3. 11. 5 ～ R 4. 8. 29
国補 川中島11号雨水準幹線工事の水道管移設補償	水道管移設補償 一式	3,949,000	0	3,949,000	R 3. 11. 16 ～ R 4. 5. 10

事業名	事業内容	予算計上額(円)	執行済額(円)	繰越額(円)	契約工期
国補 松代排水区雨水準 幹線工事	水路工(開削工法) L=6m 現場打口900×900 L=6m 吐口工 1箇所	6,941,000	0	6,941,000	R 3.12.23 ～ R 4. 5.31
国補 更北南部8号雨水 幹線工事	水路工(開削工法) L=140m □1900×1900 L=74m □1800×1800 L=66m	91,432,000	0	91,432,000	R 4. 1. 7 ～ R 4.10. 3
国補 更北南部8号雨水 幹線工事(汚水分)	φ200mmVU開削 L=140m 既存管φ200mm撤去 L= 2m	8,172,000	0	8,172,000	R 4. 1. 7 ～ R 4.10. 3
松代町東寺尾地区下水道 舗装復旧工事	舗装工(AS) A=631㎡	7,402,000	2,500,000	4,902,000	R 4. 2.14 ～ R 4. 6.30
国補 篠ノ井中央6号雨 水幹線工事	水路工(開削工法) L=109m □1100×1100 L=24m 自由勾配側溝800型 L=85m	45,705,000	0	45,705,000	R 4. 3.14 ～ R 4.11. 7
坂城更埴バイパス関連下 水道実施設計業務委託	実施設計 L=100m	4,180,000	0	4,180,000	R 4. 3.17 ～ R 4. 6.30
国補 篠ノ井中央6号雨 水幹線工事の屋外広告物 移設補償	門型屋外広告物移転補償 一式	628,766	0	628,766	R 4. 3.25 ～ R 4. 8.31
小	計	414,278,966	73,510,000	340,768,966	15件

特定環境保全公共下水道事業費

(税込み)

事業名	事業内容	予算計上額(円)	執行済額(円)	繰越額(円)	契約工期
令和3年度長野市公共下 水道基本設計(ストック マネジメント全体計画) に係る技術的援助に關する 協定	第二期ストックマネジメ ント全体計画	16,060,000	5,150,000	10,910,000	R 3. 7.12 ～ R 4. 6.30
令和3年度長野市公共下 水道基本設計(ストック マネジメント全体計画) に係る技術的援助に關する 協定	雨水ポンプ場ストックマ ネジメント計画策定 10 箇所	6,734,700	2,010,000	4,724,700	R 3. 7.12 ～ R 4. 6.30
若穂保科地区下水道工事 に伴う水道施設の移設補償	水道施設移設 一式	8,832,000	0	8,832,000	R 3.10.21 ～ R 4. 8.10
若穂保科地区下水道工事	φ200mmVU開削 L=213m	32,142,000	0	32,142,000	R 3.11. 1 ～ R 4. 7.29
令和3年度長野市特定環 境保全公共下水道信州新 町浄化センターの建設工 事委託に關する協定	信州新町浄化センター 電気機械設備の改築更新	168,600,000	0	168,600,000	R 3.11.17 ～ R 4.12.28
国補 寺尾3号雨水幹線 工事の水道管移設補償	水道施設移設一式	29,215,000	0	29,215,000	R 4. 1.21 ～ R 4. 7.14
国補 寺尾3号雨水幹線 工事	水路工(開削工法) L=24m □1100×1100 L=24m	24,772,000	0	24,772,000	R 4. 3. 7 ～ R 4. 8.29
小	計	286,355,700	7,160,000	279,195,700	7件

農業集落排水事業費

(税込み)

事業名	事業内容	予算計上額(円)	執行済額(円)	繰越額(円)	契約工期
農村整備(農集排)平志垣地区マンホールポンプ場ポンプ設備更新工事	マンホールポンプ場設備更新 7箇所	26,004,000	0	26,004,000	R 3. 11. 29 ～ R 4. 6. 20
小	計	26,004,000	0	26,004,000	1件
合	計	2,141,704,874	250,958,000	1,890,746,874	55件

(注) 主な記号の内容は、次のとおり

VU : 下水道用硬質塩化ビニル管

VP : 下水道用硬質塩化ビニル管 (VU管よりも管の厚みが大きい。)

HP : ヒューム管

DIP : ダクタイル鋳鉄管

PRP : リブ付き硬質塩化ビニル管

PE : 下水道用ポリエチレン管

□ : ボックスカルバート (箱形の鉄筋コンクリート暗渠)

U : U型水路 (U形の鉄筋コンクリート開渠)

3 業 務

(1) 業務量

ア 汚水処理の状況

区 分	令和3年度	令和2年度	前年度との比較	
			増 減	伸 び 率
単独公共下水道				
東部処理区				
水洗化人口（人）	144,247	145,022	△ 775	△ 0.5 %
水洗化世帯数（世帯）	68,178	67,892	286	0.4 %
年間処理水量（m ³ ）	20,905,354	22,044,437	△ 1,139,083	△ 5.2 %
一日平均処理水量（m ³ /日）	57,275	60,396	△ 3,121	△ 5.2 %
流域関連公共下水道				
下流処理区 （豊野処理区を含む）				
水洗化人口（人）	78,475	78,239	236	0.3 %
水洗化世帯数（世帯）	32,370	31,952	418	1.3 %
年間処理水量（m ³ ）	8,872,010	8,535,722	336,288	3.9 %
一日平均処理水量（m ³ /日）	24,307	23,386	921	3.9 %
上流処理区				
水洗化人口（人）	105,122	105,074	48	0.0 %
水洗化世帯数（世帯）	43,015	42,510	505	1.2 %
年間処理水量（m ³ ）	10,259,257	10,172,572	86,685	0.9 %
一日平均処理水量（m ³ /日）	28,108	27,870	238	0.9 %
特定環境保全公共下水道				
飯綱処理区				
水洗化人口（人）	619	591	28	4.7 %
水洗化世帯数（世帯）	253	242	11	4.5 %
年間処理水量（m ³ ）	104,657	92,912	11,745	12.6 %
一日平均処理水量（m ³ /日）	287	255	32	12.5 %
下流処理区				
水洗化人口（人）	7,211	7,292	△ 81	△ 1.1 %
水洗化世帯数（世帯）	2,782	2,769	13	0.5 %
年間処理水量（m ³ ）	1,394,054	1,364,059	29,995	2.2 %
一日平均処理水量（m ³ /日）	3,819	3,737	82	2.2 %
戸隠高原処理区				
水洗化人口（人）	829	848	△ 19	△ 2.2 %
水洗化世帯数（世帯）	289	290	△ 1	△ 0.3 %
年間処理水量（m ³ ）	152,461	155,883	△ 3,422	△ 2.2 %
一日平均処理水量（m ³ /日）	418	427	△ 9	△ 2.1 %
豊岡処理区				
水洗化人口（人）	1,068	1,078	△ 10	△ 0.9 %
水洗化世帯数（世帯）	516	516	0	0.0 %
年間処理水量（m ³ ）	129,096	146,994	△ 17,898	△ 12.2 %
一日平均処理水量（m ³ /日）	354	403	△ 49	△ 12.2 %

区 分	令和3年度	令和2年度	前年度との比較	
			増 減	伸 び 率
鬼無里処理区				
水洗化人口（人）	428	445	△ 17	△ 3.8 %
水洗化世帯数（世帯）	211	215	△ 4	△ 1.9 %
年間処理水量（m ³ ）	60,720	57,853	2,867	5.0 %
一日平均処理水量（m ³ /日）	166	159	7	4.4 %
新町処理区				
水洗化人口（人）	1,132	1,162	△ 30	△ 2.6 %
水洗化世帯数（世帯）	517	517	0	0.0 %
年間処理水量（m ³ ）	154,276	158,030	△ 3,754	△ 2.4 %
一日平均処理水量（m ³ /日）	423	433	△ 10	△ 2.3 %
中条処理区				
水洗化人口（人）	746	782	△ 36	△ 4.6 %
水洗化世帯数（世帯）	350	355	△ 5	△ 1.4 %
年間処理水量（m ³ ）	95,327	99,809	△ 4,482	△ 4.5 %
一日平均処理水量（m ³ /日）	261	274	△ 13	△ 4.7 %
農業集落排水				
水洗化人口（人）	5,971	6,084	△ 113	△ 1.9 %
水洗化世帯数（世帯）	2,864	2,860	4	0.1 %
年間処理水量（m ³ ）	633,804	651,482	△ 17,678	△ 2.7 %
一日平均処理水量（m ³ /日）	1,736	1,785	△ 49	△ 2.7 %
小規模排水				
水洗化人口（人）	87	90	△ 3	△ 3.3 %
水洗化世帯数（世帯）	33	33	0	0.0 %
年間処理水量（m ³ ）	8,607	8,645	△ 38	△ 0.4 %
一日平均処理水量（m ³ /日）	24	24	0	0.0 %
個別排水				
水洗化人口（人）	180	230	△ 50	△ 21.7 %
水洗化世帯数（世帯）	75	75	0	0.0 %
年間処理水量（m ³ ）	9,113	9,310	△ 197	△ 2.1 %
一日平均処理水量（m ³ /日）	25	26	△ 1	△ 3.8 %
特定地域生活排水				
水洗化人口（人）	2,381	2,760	△ 379	△ 13.7 %
水洗化世帯数（世帯）	992	960	32	3.3 %
年間処理水量（m ³ ）	145,657	146,724	△ 1,067	△ 0.7 %
一日平均処理水量（m ³ /日）	399	402	△ 3	△ 0.7 %
合 計				
水洗化人口（人）	348,496	349,697	△ 1,201	△ 0.3 %
水洗化世帯数（世帯）	152,445	151,186	1,259	0.8 %
年間処理水量（m ³ ）	42,924,393	43,644,432	△ 720,039	△ 1.6 %
一日平均処理水量（m ³ /日）	117,602	119,577	△ 1,975	△ 1.7 %

イ 有収汚水量の状況

区 分	令和3年度		令和2年度		前年度との比較	
	汚水量	構成比率	汚水量	構成比率	増減	伸び率
	m ³	%	m ³	%	m ³	%
単独公共下水道	16,508,163	43.8	16,608,247	44.0	△ 100,084	△ 0.6
流域下水道(下流処理区)	7,636,093	20.3	7,594,548	20.1	41,545	0.5
流域下水道(上流処理区)	10,867,761	28.9	10,869,791	28.8	△ 2,030	0.0
特定環境保全公共下水道	1,995,874	5.3	1,980,372	5.3	15,502	0.8
農業集落排水	493,928	1.3	517,782	1.4	△ 23,854	△ 4.6
小規模排水	8,617	0.0	8,584	0.0	33	0.4
個別排水	9,113	0.0	9,310	0.0	△ 197	△ 2.1
特定地域生活排水	145,657	0.4	146,724	0.4	△ 1,067	△ 0.7
合 計	37,665,206	100.0	37,735,358	100.0	△ 70,152	△ 0.2

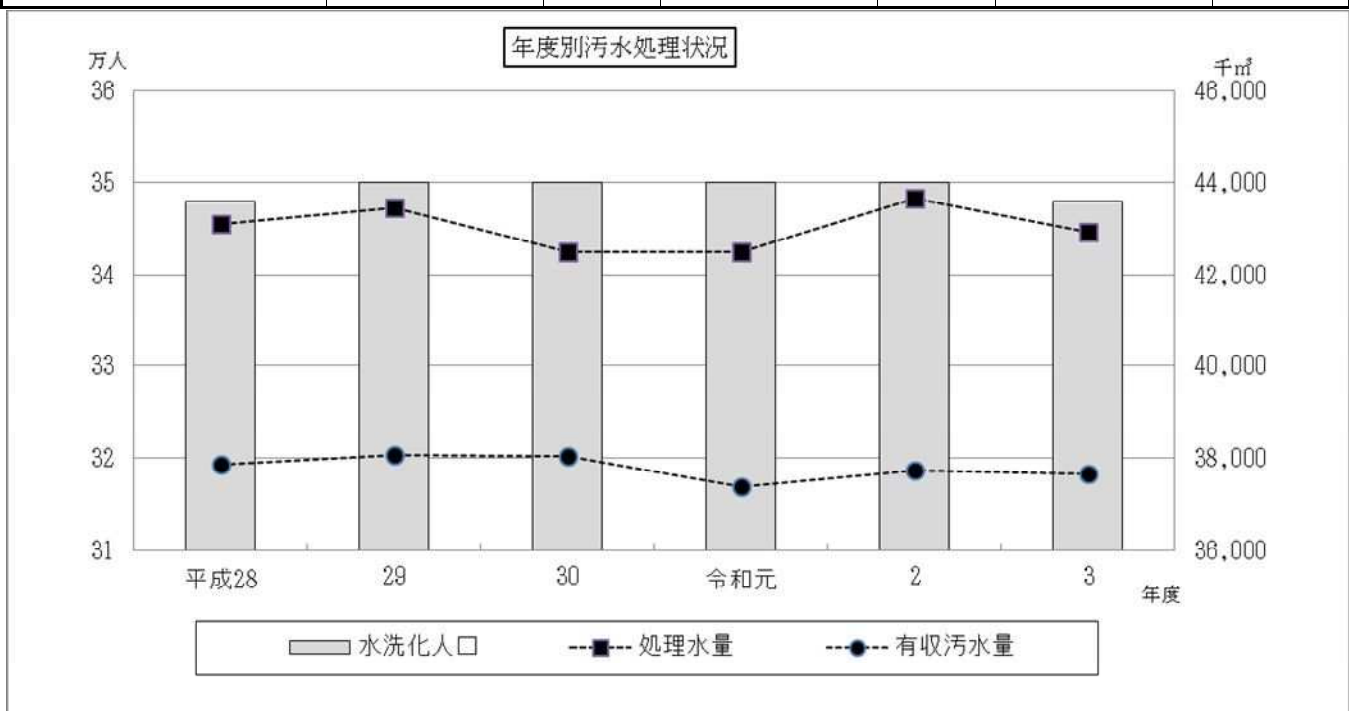

ウ 下水道使用料の状況

(税抜き)

区 分	令和3年度		令和2年度		前年度との比較	
	使用料	構成比率	使用料	構成比率	増減	伸び率
	円	%	円	%	円	%
単独公共下水道	3,217,492,566	44.5	3,212,091,665	44.6	5,400,901	0.2
流域下水道(下流処理区)	1,424,792,564	19.7	1,406,209,946	19.5	18,582,618	1.3
流域下水道(上流処理区)	2,013,396,152	27.9	2,006,845,822	27.9	6,550,330	0.3
特定環境保全公共下水道	450,086,500	6.2	443,313,754	6.2	6,772,746	1.5
農業集落排水	93,631,081	1.3	98,042,861	1.4	△ 4,411,780	△ 4.5
小規模排水	1,508,647	0.0	1,509,655	0.0	△ 1,008	△ 0.1
個別排水	1,733,334	0.0	1,765,532	0.0	△ 32,198	△ 1.8
特定地域生活排水	26,641,053	0.4	26,740,621	0.4	△ 99,568	△ 0.4
合 計	7,229,281,897	100.0	7,196,519,856	100.0	32,762,041	0.5

(2) 収益構成

(税抜き)

区 分	令和3年度		令和2年度		前年度との比較	
	金 額	構成比率	金 額	構成比率	増 減	伸び率
	円	%	円	%	円	%
営業収益	7,250,294,176	51.0	7,223,369,603	50.5	26,924,573	0.4
下水道使用料	7,229,281,897	50.9	7,196,519,856	50.3	32,762,041	0.5
その他営業収益	21,012,279	0.1	26,849,747	0.2	△ 5,837,468	△ 21.7
営業外収益	6,954,814,294	49.0	6,902,887,698	48.3	51,926,596	0.8
受取利息及び 配当金	5,486,576	0.0	4,953,751	0.0	532,825	10.8
国庫補助金	894,500	0.0	889,500	0.0	5,000	0.6
他会計負担金	3,472,819,000	24.5	3,441,535,000	24.1	31,284,000	0.9
長期前受金戻入	3,174,241,498	22.4	3,144,663,305	22.0	29,578,193	0.9
雑収益	301,372,720	2.1	310,846,142	2.2	△ 9,473,422	△ 3.0
特別利益	0	0.0	176,925,719	1.2	△ 176,925,719	皆減
その他特別利益	0	0.0	176,925,719	1.2	△ 176,925,719	皆減
合 計	14,205,108,470	100.0	14,303,183,020	100.0	△ 98,074,550	△ 0.7

(3) 費用構成

(税抜き)

区 分	令和3年度		令和2年度		前年度との比較	
	金 額	構成比率	金 額	構成比率	増 減	伸び率
	円	%	円	%	円	%
営業費用	10,096,139,833	87.6	9,971,026,446	84.0	125,113,387	1.3
排水設備費	72,876,943	0.6	76,429,991	0.6	△ 3,553,048	△ 4.6
管渠費	502,724,052	4.4	492,860,860	4.2	9,863,192	2.0
処理場費	1,132,738,523	9.8	1,152,461,469	9.7	△ 19,722,946	△ 1.7
ポンプ場費	13,802,172	0.1	19,162,932	0.2	△ 5,360,760	△ 28.0
浄化槽費	79,319,266	0.7	73,235,012	0.6	6,084,254	8.3
業務費	1,612,568,041	14.0	1,522,079,537	12.8	90,488,504	5.9
総係費	157,833,631	1.4	163,060,467	1.4	△ 5,226,836	△ 3.2
減価償却費	6,489,968,660	56.3	6,454,985,958	54.4	34,982,702	0.5
資産減耗費	34,308,545	0.3	16,750,220	0.1	17,558,325	104.8
営業外費用	1,432,802,791	12.4	1,601,380,951	13.5	△ 168,578,160	△ 10.5
支払利息及び 企業債取扱諸費	1,417,943,897	12.3	1,578,069,600	13.3	△ 160,125,703	△ 10.1
雑支出	14,858,894	0.1	23,311,351	0.2	△ 8,452,457	△ 36.3
特別損失	0	0.0	294,384,379	2.5	△ 294,384,379	皆減
災害損失	0	0.0	294,384,379	2.5	△ 294,384,379	皆減
合 計	11,528,942,624	100.0	11,866,791,776	100.0	△ 337,849,152	△ 2.8

(4) 性質別費用構成

(税抜き)

区 分	令和3年度		令和2年度		前年度との比較	
	金 額	構成比率	金 額	構成比率	増 減	伸び率
	円	%	円	%	円	%
職員給与費	338,331,674	2.9	348,952,612	2.9	△ 10,620,938	△ 3.0
給料	161,792,126	1.4	163,148,645	1.4	△ 1,356,519	△ 0.8
手当等	84,148,407	0.7	84,354,837	0.7	△ 206,430	△ 0.2
賞与引当金繰入額	20,132,719	0.2	22,458,993	0.2	△ 2,326,274	△ 10.4
退職給付費	17,639,684	0.2	23,698,226	0.2	△ 6,058,542	△ 25.6
法定福利費	50,601,528	0.4	50,842,994	0.4	△ 241,466	△ 0.5
法定福利費 引当金繰入額	4,017,210	0.0	4,448,917	0.0	△ 431,707	△ 9.7
燃料費	1,074,887	0.0	3,380,798	0.0	△ 2,305,911	△ 68.2
委託料	852,998,192	7.4	885,501,342	7.5	△ 32,503,150	△ 3.7
賃借料	31,157,912	0.3	33,362,099	0.3	△ 2,204,187	△ 6.6
修繕費	248,796,487	2.2	232,508,373	2.0	16,288,114	7.0
工事請負費	156,322,000	1.4	134,376,000	1.1	21,946,000	16.3
動力費	190,907,831	1.7	179,988,744	1.5	10,919,087	6.1
薬品費	8,607,120	0.0	22,464,000	0.2	△ 13,856,880	△ 61.7
材料費	13,192,616	0.1	13,818,362	0.1	△ 625,746	△ 4.5
負担金	1,594,145,558	13.8	1,513,804,808	12.8	80,340,750	5.3
補助交付金	3,763,641	0.0	2,817,325	0.0	946,316	33.6
貸倒引当金繰入額	22,584,000	0.2	22,486,000	0.2	98,000	0.4
減価償却費	6,489,968,660	56.3	6,454,985,958	54.4	34,982,702	0.5
固定資産除却費	34,308,545	0.3	311,134,599	2.6	△ 276,826,054	△ 89.0
企業債利息	1,417,943,897	12.3	1,578,069,600	13.3	△ 160,125,703	△ 10.1
その他物件費	124,839,604	1.1	129,141,156	1.1	△ 4,301,552	△ 3.3
合 計	11,528,942,624	100.0	11,866,791,776	100.0	△ 337,849,152	△ 2.8

4 会 計

(1) 重要契約の要旨

ア 工事請負契約（1億5,000万円以上）

(税込み)

工 事 名	契約年月日	竣工年月日	契約金額(円)	契約の相手方
国補 未広処理分区下水道管渠更生2工区工事	R 3. 6. 21	R 4. 3. 14	172,535,000	株式会社守谷商会
国補 未広処理分区下水道管渠更生1工区工事	R 3. 6. 21	R 4. 3. 16	156,431,000	株式会社アースワーク

イ その他の契約（1億5,000万円以上）

(税込み)

事 業 名	契約年月日	完了年月日	契約金額(円)	契約の相手方
令和3年度 長野市公共下水道東部終末処理場の建設工事委託に関する協定	R 3. 8. 12	R 5. 3. 31 (竣工予定)	373,000,000	日本下水道事業団
令和3年度 長野市特定環境保全公共下水道信州新町浄化センターの建設工事委託に関する協定	R 3. 11. 17	R 5. 3. 31 (竣工予定)	446,000,000	日本下水道事業団
令和3年度 長野市公共下水道東部終末処理場脱臭施設の建設工事委託に関する協定	R 4. 2. 14	R 5. 3. 31 (竣工予定)	741,151,000	日本下水道事業団

(2) 企業債の概況

借 入 先	前年度末 未償還高	当年度発行額	当年度償還額	当年度末 未償還高
	円	円	円	円
財務省理財局	21,743,549,808	452,800,000	1,751,435,698	20,444,914,110
郵便貯金・簡易生命保険管理機構	18,127,304,688	0	2,173,178,522	15,954,126,166
地方公共団体金融機構	40,192,290,358	2,437,400,000	2,709,215,958	39,920,474,400
八十二銀行	60,170,000	0	8,070,000	52,100,000
長野信用金庫	134,031,070	0	134,031,070	0
ながの農業協同組合	51,212,553	0	10,596,796	40,615,757
合 計	80,308,558,477	2,890,200,000	6,786,528,044	76,412,230,433

(3) 資本的支出の財源調

(税込み)

区 分	決 算 額	財 源				損益勘定 留保資金等
		特 定 財 源				
		企業債	受益者負担金	国庫補助金・ 国庫負担金	その他	
	円	円	円	円	円	円
建設改良費	5,085,349,941	2,890,200,000	46,033,220	1,588,333,750	57,935,788	502,847,183
企業債償還金	6,786,528,044	0	0	0	1,029,192,576	5,757,335,468
国庫補助金 返還金	994	0	0	0	0	994
合 計	11,871,878,979	2,890,200,000	46,033,220	1,588,333,750	1,087,128,364	6,260,183,645

(4) 損益勘定留保資金

年 度	前年度繰越額	損益勘定留保資金	資本勘定不足額の充当額		年度末残高
			当年度分損益勘定留保資金	過年度分損益勘定留保資金	
	円	円	円	円	円
令和2年度	2,844,103,180	3,445,860,702	786,411,914	2,844,103,180	2,659,448,788
令和3年度	2,659,448,788	3,351,436,477	917,406,587	2,659,448,788	2,434,029,890

(5) 消費税及び地方消費税資本的収支調整額

年 度	前年度繰越額	消費税及び地方消費税資本的収支調整額	資本勘定不足額の充当額		年度末残高
			当年度分消費税及び地方消費税資本的収支調整額	過年度分消費税及び地方消費税資本的収支調整額	
	円	円	円	円	円
令和2年度	0	225,917,683	225,917,683	0	0
令和3年度	0	246,937,026	246,937,026	0	0

(6) 補助金等（不課税収入）の用途

ア 収益的収入

一般会計負担金3,472,819,000円については、物件費に44,636,615円（特定収入）を、補助交付金、減価償却費、企業債利息及び人件費に3,428,182,385円（特定収入以外）を充当しました。

国庫補助金894,500円については、補助交付金に894,500円（特定収入以外）を充当しました。

工事負担金801,000円については、工事請負費に722,040円（特定収入）を、人件費に78,960円（特定収入以外）を充当しました。

雑収益173,030円については、物件費に173,030円（特定収入）を充当しました。

イ 資本的収入

一般会計負担金1,084,281,000円については、工事請負費及び工事請負費等に充てるために借入れた企業債の償還金に972,529,775円（特定収入）を、補償金及び補償金等に充てるために借入れた企業債の償還金に111,751,225円（特定収入以外）を充当しました。

国庫負担金537,211,000円については、工事請負費に537,211,000円（特定収入）を充当しました。

国庫補助金1,051,122,750円については、工事請負費及び委託料等に1,020,877,750円（特定収入）を、補償金に30,245,000円（特定収入以外）を充当しました。

工事負担金527,464円については、工事請負費に充てるために借入れた企業債の償還金に527,464円（特定収入）を充当しました。

受益者負担金46,033,220円については、工事請負費及び委託料等に46,033,220円（特定収入）を充当しました。

令和 3 年 度 (自 令和 3 年 4 月 1 日)
 (至 令和 4 年 3 月 31 日)

下水道事業会計

決 算 報 告 書

令和3年度長野市

(1) 収益的収入及び支出

収 入

区 分	予 算 額		
	当 初 予 算 額	補 正 予 算 額	地方公営企業法第24条第3項の規定による支出額に係る財源充当額
	円	円	円
第1款 下水道事業収益	14,987,900,000	0	0
第1項 営業収益	7,812,132,000	0	0
第2項 営業外収益	6,786,657,000	0	0
第3項 特別利益	389,111,000	0	0

(注1) 営業収益の決算額は、損益計算書の決算額7,250,294,176円に仮受消費税及び地方消費税
(注2) 営業外収益の決算額は、損益計算書の決算額6,954,814,294円に仮受消費税及び地方消費税
除いた額である。

支 出

区 分	予 算 額				
	当 初 予 算 額	補 正 予 算 額	予 備 費 支 出 額	流 用 増 減 額	地方公営企業法第24条第3項の規定による支出額
	円	円	円	円	円
第1款 下水道事業費用	13,213,700,000	0	0	0	0
第1項 営業費用	10,800,229,000	0	0	0	0
第2項 営業外費用	1,845,132,000	0	0	0	0
第3項 特別損失	568,339,000	0	0	0	0

(注1) 営業費用の決算額は、損益計算書の決算額10,096,139,833円に仮払消費税及び地方消費税
(注2) 営業外費用の決算額は、損益計算書の決算額1,432,802,791円に仮払消費税及び地方消費税
益的収入(特定収入)に係る消費税4,126,117円を除いた額である。

下水道事業決算報告書

(税込み)

合 計	決 算 額	予 算 額 に 比 べ 決 算 額 の 増 減	備 考
円	円	円	
14,987,900,000	14,957,801,358	△ 30,098,642	
7,812,132,000	7,973,536,901	161,404,901	(注1)
6,786,657,000	6,984,264,457	197,607,457	(注2)
389,111,000	0	△ 389,111,000	

723,242,725円を加えた額である。

29,926,645円を加え、納税上生じる雑収益4,321円及び不納欠損に係る消費税及び地方消費税472,161円を

(税込み)

小 計	地方公営企 業法第26条 第2項の規定による繰 越額	合 計	決 算 額	地方公営企 業法第26条 第2項の規定による繰 越額	不 用 額	備 考
円	円	円	円	円	円	
13,213,700,000	0	13,213,700,000	12,034,698,486	0	1,179,001,514	
10,800,229,000	0	10,800,229,000	10,412,184,154	0	388,044,846	(注1)
1,845,132,000	0	1,845,132,000	1,622,514,332	0	222,617,668	(注2)
568,339,000	0	568,339,000	0	0	568,339,000	

316,044,321円を加えた額である。

813,627円並びに消費税及び地方消費税194,028,900円を加え、非課税売上に係る消費税1,004,869円及び収

(2) 資本的収入及び支出

収 入

区 分	予 算 額			
	当初予算額	補正予算額	小 計	地方公営企業法 第26条の規定に よる繰越額に係 る財源充当額
	円	円	円	円
第1款 資 本 的 収 入	5,507,700,000	0	5,507,700,000	2,743,241,390
第1項 企 業 債	3,118,300,000	0	3,118,300,000	1,446,800,000
第2項 国 庫 補 助 金	1,300,625,000	0	1,300,625,000	759,226,250
第3項 工 事 負 担 金	23,612,000	0	23,612,000	0
第4項 受 益 者 負 担 金	31,595,000	0	31,595,000	0
第5項 他 会 計 負 担 金	1,033,567,000	0	1,033,567,000	0
第6項 固 定 資 産 売 却 代 金	1,000	0	1,000	0
第7項 国 庫 負 担 金	0	0	0	537,215,140

支 出

区 分	予 算 額				
	当初予算額	補正予算額	流用 増減 額	小 計	地方公営企業法 第26条の規定に よる繰越額
	円	円	円	円	円
第1款 資 本 的 支 出	12,080,600,000	0	0	12,080,600,000	2,915,978,680
第1項 建 設 改 良 費	5,293,464,000	0	0	5,293,464,000	2,915,978,680
第2項 企 業 債 償 還 金	6,786,536,000	0	0	6,786,536,000	0
第3項 国 庫 補 助 金 返 還 金	600,000	0	0	600,000	0

(注) 決算額のうち、仮払消費税及び地方消費税は、441,699,537円である。

資本的収入額が資本的支出額に不足する額6,260,183,645円(5,611,695,334円-11,871,878,979円)は、減円並びに当年度分消費税及び地方消費税資本的収支調整額246,937,026円で補填した。

(税込み)

継続費通次繰越額に係る財源充当額	合計	決算額	予算額に比べ決算額の増減	備考
0	8,250,941,390	5,611,695,334	△ 2,639,246,056	(うち、仮受消費税及び地方消費税 210,900円)
0	4,565,100,000	2,890,200,000	△ 1,674,900,000	
0	2,059,851,250	1,051,122,750	△ 1,008,728,500	
0	23,612,000	2,847,364	△ 20,764,636	
0	31,595,000	46,033,220	14,438,220	
0	1,033,567,000	1,084,281,000	50,714,000	
0	1,000	0	△ 1,000	
0	537,215,140	537,211,000	△ 4,140	

(税込み)

継続費通次繰越額	合計	決算額	翌年度繰越額			不用額	備考
			地方公営企業法第26条の規定による繰越額	継続費通次繰越額	合計		
円	円	円	円	円	円	円	
0	14,996,578,680	11,871,878,979	1,890,746,874	0	1,890,746,874	1,233,952,827	(注)
0	8,209,442,680	5,085,349,941	1,890,746,874	0	1,890,746,874	1,233,345,865	
0	6,786,536,000	6,786,528,044	0	0	0	7,956	
0	600,000	994	0	0	0	599,006	

債積立金2,436,391,244円、過年度分損益勘定留保資金2,659,448,788円、当年度分損益勘定留保資金917,406,587

令和3年度長野市下水道事業損益計算書

(令和3年4月1日から令和4年3月31日まで)

(単位 円)

1 営業収益

(1) 下水道使用料	7,229,281,897	
(2) その他営業収益	21,012,279	7,250,294,176

2 営業費用

(1) 排水設備費	72,876,943	
(2) 管渠費	502,724,052	
(3) 処理場費	1,132,738,523	
(4) ポンプ場費	13,802,172	
(5) 浄化槽費	79,319,266	
(6) 業務費	1,612,568,041	
(7) 総係費	157,833,631	
(8) 減価償却費	6,489,968,660	
(9) 資産減耗費	34,308,545	10,096,139,833

営業損失

2,845,845,657

3 営業外収益

(1) 受取利息及び配当金	5,486,576	
(2) 国庫補助金	894,500	
(3) 他会計負担金	3,472,819,000	
(4) 長期前受金戻入	3,174,241,498	
(5) 雑収益	301,372,720	6,954,814,294

4 営業外費用

(1) 支払利息及び企業債取扱諸費	1,417,943,897	
(2) 雑支出	14,858,894	1,432,802,791

経常利益

2,676,165,846

当年度純利益

2,676,165,846

前年度繰越利益剰余金

0

その他未処分利益剰余金変動額

2,436,391,244

当年度未処分利益剰余金

5,112,557,090

令和3年度長野市下水道

(令和3年4月1日から)

区 分	資 本 金	剰			
		資 本 剰 余 金			
		国 庫 補 助 金	他 会 計 負 担 金	受 益 者 負 担 金	受 贈 財 産 額 評 価 額
前年度末残高	40,382,701,466	325,962,264	518,380,208	131,783,706	5,343,044
前年度処分額	2,362,667,780	0	0	0	0
議会の議決による 処分額	2,362,667,780	0	0	0	0
減債積立金の 積立て	0	0	0	0	0
資本金への 組入れ	2,362,667,780	0	0	0	0
処分後残高	42,745,369,246	325,962,264	518,380,208	131,783,706	5,343,044
当年度変動額	0	0	39,722,651	0	0
他会計負担金の 受入れ	0	0	39,722,651	0	0
減債積立金の 取崩し	0	0	0	0	0
当年度純利益	0	0	0	0	0
当年度末残高	42,745,369,246	325,962,264	558,102,859	131,783,706	5,343,044

令和3年度長野市下水道事業剰余金処分計算書(案)

区 分	資 本 金	資 本 剰 余 金	利 益 剰 余 金	
			減 債 積 立 金	未 処 分 利
				当 年 度 純 利 益
当年度末残高	42,745,369,246	1,021,616,236	0	2,676,165,846
議会の議決による処分額	2,436,391,244	0	2,676,165,846	△ 2,676,165,846
減債積立金の積立て	0	0	2,676,165,846	△ 2,676,165,846
資本金への組入れ	2,436,391,244	0	0	0
処分後残高	45,181,760,490	1,021,616,236	2,676,165,846	(繰越利益剰余金) 0

事業剰余金計算書

令和4年3月31日まで

(単位 円)

余 金						資 本 合 計
			利 益 剰 余 金			
貸付事業 剰余金	そ の 他 資本剰余金	資本剰余金合計	減 債 積 立 金	未 処 分 利 益 剰 余 金	利益剰余金合計	
424,016	347	981,893,585	0	4,799,059,024	4,799,059,024	46,163,654,075
0	0	0	2,436,391,244	△ 4,799,059,024	△ 2,362,667,780	0
0	0	0	2,436,391,244	△ 4,799,059,024	△ 2,362,667,780	0
0	0	0	2,436,391,244	△ 2,436,391,244	0	0
0	0	0	0	△ 2,362,667,780	△ 2,362,667,780	0
424,016	347	981,893,585	2,436,391,244	(繰越利益剰余金) 0	2,436,391,244	46,163,654,075
0	0	39,722,651	△ 2,436,391,244	5,112,557,090	2,676,165,846	2,715,888,497
0	0	39,722,651	0	0	0	39,722,651
0	0	0	△ 2,436,391,244	2,436,391,244	0	0
0	0	0	0	2,676,165,846	2,676,165,846	2,676,165,846
424,016	347	1,021,616,236	0	(当年度未処分 利益剰余金) 5,112,557,090	5,112,557,090	48,879,542,572

(単位 円)

益剰余金
その他未処分利益 剰余金変動額
2,436,391,244
△ 2,436,391,244
0
△ 2,436,391,244
(繰越利益剰余金)
0

令和3年度長野市下水道事業貸借対照表

(令和4年3月31日)

(単位 円)

資 産 の 部

1 固定資産

(1) 有形固定資産

イ 土地		3,328,076,456	
ロ 建物	10,600,063,568		
減価償却累計額	<u>△ 5,139,211,965</u>	5,460,851,603	
ハ 構築物	301,194,591,676		
減価償却累計額	<u>△ 118,605,154,144</u>	182,589,437,532	
ニ 機械及び装置	16,978,561,008		
減価償却累計額	<u>△ 12,631,434,414</u>	4,347,126,594	
ホ 車両運搬具	97,620,559		
減価償却累計額	<u>△ 88,370,747</u>	9,249,812	
ヘ 工具器具及び備品	112,822,715		
減価償却累計額	<u>△ 89,067,695</u>	23,755,020	
ト 建設仮勘定		1,458,670,709	
有形固定資産合計			197,217,167,726

(2) 無形固定資産

イ 施設利用権		11,888,453,893	
無形固定資産合計			11,888,453,893

固定資産合計

209,105,621,619

2 流動資産

(1) 現金預金		4,505,790,884	
(2) 未収金	2,422,713,149		
貸倒引当金	<u>△ 85,272,871</u>	2,337,440,278	
(3) 仮払金		92,461	
(4) その他流動資産		540,927,464	

流動資産合計

7,384,251,087

資産合計

216,489,872,706

負債の部

3 固定負債

(1) 企業債

イ 建設改良費等の財源に
充てるための企業債 69,711,468,078

企業債合計 69,711,468,078

(2) 引当金

イ 退職給付引当金 151,757,526

引当金合計 151,757,526

固定負債合計 69,863,225,604

4 流動負債

(1) 企業債

イ 建設改良費等の財源に
充てるための企業債 6,700,762,355

企業債合計 6,700,762,355

(2) 未払金

1,541,363,206

(3) 預り金

15,857,226

(4) 引当金

イ 賞与引当金 30,909,725

ロ 法定福利費引当金 6,145,677

引当金合計 37,055,402

流動負債合計 8,295,038,189

5 繰延収益

(1) 長期前受金

イ 国庫負担金 1,486,937,280

収益化累計額 △ 39,424,113 1,447,513,167

ロ 国庫補助金 92,328,667,375

収益化累計額 △ 39,621,198,804 52,707,468,571

ハ 他会計負担金 40,651,640,276

収益化累計額 △ 19,698,170,153 20,953,470,123

ニ 工事負担金 7,790,284,259

収益化累計額 △ 3,312,818,787 4,477,465,472

ホ 受益者負担金 12,876,426,973

収益化累計額 △ 5,447,705,712 7,428,721,261

ヘ 受贈財産評価額 2,591,357,268

収益化累計額 △ 830,935,683 1,760,421,585

ト 貸付事業剰余金 36,292,865

収益化累計額 △ 16,954,499 19,338,366

チ その他資本剰余金 369,694,729

収益化累計額 △ 190,534,711 179,160,018

リ 建設仮勘定 478,507,778

繰延収益合計 89,452,066,341

負債合計 167,610,330,134

資 本 の 部

6 資本金

(1) 自己資本金	42,745,369,246	
資本金合計		42,745,369,246

7 剰余金

(1) 資本剰余金		
イ 国庫補助金	325,962,264	
ロ 他会計負担金	558,102,859	
ハ 受益者負担金	131,783,706	
ニ 受贈財産評価額	5,343,044	
ホ 貸付事業剰余金	424,016	
ヘ その他資本剰余金	347	
資本剰余金合計		1,021,616,236
(2) 利益剰余金		
イ 当年度未処分利益剰余金	5,112,557,090	
利益剰余金合計		5,112,557,090
剰余金合計		6,134,173,326
資本合計		48,879,542,572
負債資本合計		216,489,872,706

附 属 明 细 书

1 令和3年度長野市下水道事業キャッシュ・フロー計算書

(令和3年4月1日から令和4年3月31日まで)

(単位 円)

(1) 業務活動によるキャッシュ・フロー

当年度純利益	2,676,165,846
減価償却費	6,489,968,660
退職給付引当金の増減額 (△は減少)	△ 4,174,344
賞与引当金の増減額 (△は減少)	△ 2,326,274
法定福利費引当金の増減額 (△は減少)	△ 431,707
貸倒引当金の増減額 (△は減少)	11,601,488
長期前受金戻入額	△ 3,174,241,498
受取利息及び配当金	△ 5,486,576
支払利息	1,417,943,897
固定資産除却損	34,308,545
未収金の増減額 (△は増加)	20,783,399
未払金の増減額 (△は減少)	△ 70,587,206
その他流動資産の増減額 (△は増加)	543
その他流動負債の増減額 (△は減少)	3,558,507
小計	7,397,083,280
利息及び配当金の受取額	5,486,576
利息の支払額	△ 1,417,943,897
業務活動によるキャッシュ・フロー	5,984,625,959

(2) 投資活動によるキャッシュ・フロー

有形固定資産の取得による支出	△ 4,196,894,367
無形固定資産の取得による支出	△ 512,796,558
国庫補助金等による収入	1,526,853,044
国庫補助金等の返還による支出	△ 994
工事負担金による収入	33,045,785
受益者負担金による収入	49,612,113
一般会計からの繰入金による収入	1,036,544,757
投資活動によるキャッシュ・フロー	△ 2,063,636,220

(3) 財務活動によるキャッシュ・フロー

建設改良費等の財源に充てるための企業債による収入	2,890,200,000
建設改良費等の財源に充てるための企業債の償還による支出	△ 6,786,528,044
財務活動によるキャッシュ・フロー	△ 3,896,328,044
資金増加額	24,661,695
資金期首残高	4,481,129,189
資金期末残高	4,505,790,884

2 下水道事業収益費用明細書

(1) 収益の部

(税抜き)

款	項	目	節	金額	備考
下水道事業収益	営業収益			円	円
				14,205,108,470	
				7,250,294,176	
		下水道使用料		7,229,281,897	
			下水道使用料	7,229,281,897	
		その他営業収益		21,012,279	
			手数料	16,852,298	
			工事負担金	3,961,910	
			雑収益	198,071	
				6,954,814,294	
	営業外収益	受取利息及び 配当金		5,486,576	
			預金利息	5,486,576	
		国庫補助金		894,500	
			交付金	894,500	うち雨水 894,500
		他会計負担金		3,472,819,000	
			一般会計負担金	3,472,819,000	うち雨水 531,326,775
		長期前受金戻入		3,174,241,498	
	長期前受金戻入	3,174,241,498	うち雨水 326,767,043		
	雑収益	301,372,720			
	賃貸料	1,740,735			
	その他雑収益	299,631,985			

(2) 費用の部

(税抜き)

款	項	目	節	金額	備考	
下水道事業費用	営業費用	排水設備費		円	円	
				11,528,942,624		
				10,096,139,833		
				72,876,943		
			給料	36,983,321	予算額	40,073,000
			手当等	14,302,027	予算額	18,420,000
			賞与引当金	4,460,326	予算額	5,252,000
			繰入額		引当計上額	4,460,326
			法定福利費	10,842,874	予算額	12,482,000
			法定福利費	875,502	予算額	1,320,000
			引当金繰入額		引当計上額	875,502
			被服費	127,110		
			備用品費	413,419		
			燃料費	473,377		
			印刷製本費	15,000		
			通信運搬費	57,558		
			賃借料	180,078		
		修繕費	299,520			
		補助交付金	3,763,641	うち雨水	1,789,000	
		保険料	59,190			
		公課費	24,000			
			502,724,052			
		管渠費	給料	18,220,883	予算額	20,458,000
			手当等	7,948,285	予算額	9,992,000
			賞与引当金	1,886,197	予算額	2,273,000
			繰入額		引当計上額	1,886,197
			法定福利費	5,197,597	予算額	6,127,000
			法定福利費	370,235	予算額	572,000
			引当金繰入額		引当計上額	370,235
			被服費	73,260		
			備用品費	155,636		
			燃料費	134,939		
			光熱水費	1,183,505		
			通信運搬費	4,805,170		
			委託料	192,394,645		
			手数料	3,736,982		
			賃借料	12,251,533		
修繕費	70,391,983					
工事請負費	153,444,000					
動力費	27,635,429					

款	項	目	節	金額	備考	
				円	円	
		処理場費	材料費	2,767,286		
			負担金	46,067		
			福利厚生費	24,960		
			保険料	39,460		
			公課費	16,000		
				1,132,738,523		
				給料	47,222,722	予算額 53,960,000
				手当等	23,452,594	予算額 31,288,000
				賞与引当金	6,024,479	予算額 7,366,000
				繰入額		引当計上額 6,024,479
				法定福利費	14,742,654	予算額 17,126,000
				法定福利費	1,195,610	予算額 1,852,000
				引当金繰入額		引当計上額 1,195,610
				旅費	2,091	
				被服費	312,160	
				備用品費	3,598,865	
				燃料費	444,980	
				光熱水費	2,808,186	
				通信運搬費	912,604	
				委託料	457,065,756	
				手数料	23,250,900	
				賃借料	779,418	
				修繕費	165,220,984	
				工事請負費	2,324,000	
				動力費	158,864,318	
				薬品費	8,607,120	
				材料費	10,319,470	
			負担金	205,175,712		
			会費負担金	20,000		
			保険料	91,600		
			公課費	302,300		
		ポンプ場費		13,802,172		
				給料	3,204,000	予算額 3,639,000
				手当等	1,348,324	予算額 1,866,000
				賞与引当金		予算額 475,000
				繰入額	415,851	引当計上額 415,851
				法定福利費	898,069	予算額 1,153,000
				法定福利費		予算額 120,000
				引当金繰入額	81,626	引当計上額 81,626
				光熱水費	48,109	
				通信運搬費	173,249	

款	項	目	節	金額	備考
				円	円
		浄化槽費	手数料	42,000	
			修繕費	2,523,000	
			工事請負費	554,000	
			動力費	4,408,084	
			材料費	105,860	
				79,319,266	
			給料	3,018,000	予算額 3,122,000
			手当等	2,067,370	予算額 2,419,000
			賞与引当金	318,217	予算額 442,000
			繰入額		引当計上額 318,217
			法定福利費	1,018,606	予算額 1,007,000
			法定福利費	75,547	予算額 111,000
			引当金繰入額		引当計上額 75,547
			委託料	33,015,677	
	業務費	手数料	29,444,849		
		修繕費	10,361,000		
			1,612,568,041		
		給料	8,394,000	予算額 9,574,000	
		手当等	3,299,947	予算額 6,040,000	
		賞与引当金	1,117,873	予算額 1,345,000	
		繰入額		引当計上額 1,117,873	
		法定福利費	2,463,624	予算額 3,081,000	
		法定福利費	219,423	予算額 338,000	
		引当金繰入額		引当計上額 219,423	
		備用品費	170,546		
		燃料費	12,432		
		通信運搬費	11,718		
		委託料	168,025,856		
	総係費	手数料	29,175,540		
		賃借料	16,279,818		
		負担金	1,383,397,264		
			157,833,631		
		給料	44,749,200	予算額 47,347,000	
		手当等	31,729,860	予算額 42,056,000	
		賞与引当金	5,909,776	予算額 6,993,000	
		繰入額		引当計上額 5,909,776	
		法定福利費	15,438,104	予算額 16,498,000	
		法定福利費	1,199,267	予算額 1,757,000	
		引当金繰入額		引当計上額 1,199,267	
		報酬	287,000		
		旅費	14,256		
		退職給付費	17,639,684	予算額 79,858,000 引当計上額 17,639,684	
	被服費	33,410			
	備用品費	538,785			

款	項	目	節	金額	備考
				円	円
			燃料費	9,159	
			印刷製本費	599,725	
			通信運搬費	254,485	
			広告料	172,152	
			委託料	2,496,258	
			手数料	14,970	
			賃借料	1,667,065	
			負担金	5,526,515	
			交際費	887	予算額 50,000
			研修費	974,499	
			食糧費	4,093	
			福利厚生費	1,247,320	
			会費負担金	1,264,380	
			保険料	3,478,781	
			貸倒引当金	22,584,000	引当計上額 22,584,000
			繰入額		
		減価償却費		6,489,968,660	
			有形固定資産 減価償却費	6,149,065,139	うち雨水 620,752,665
			無形固定資産 減価償却費	340,903,521	
		資産減耗費		34,308,545	
			固定資産除却費	34,308,545	
	営業外費用			1,432,802,791	
		支払利息及び 企業債取扱諸 費		1,417,943,897	
			企業債利息	1,417,943,897	うち雨水 126,732,485
		雑支出		14,858,894	
			その他雑支出	14,858,894	

3 下水道事業資本的收入支出明細書

(1) 収入の部

(税込み)

款	項	目	節	金額	備考
資本的収入				円	円
				5,611,695,334	
		企業債		2,890,200,000	
			企業債	2,890,200,000	
			下水道事業債	2,437,400,000	うち雨水 541,550,000
			災害復旧債	452,800,000	
		国庫補助金		1,051,122,750	
			国庫補助金	1,051,122,750	
			交付金	1,051,122,750	うち雨水 532,852,500
		工事負担金		2,847,364	
			工事負担金	2,847,364	
			工事負担金	2,847,364	
		受益者負担金		46,033,220	
			受益者負担金	46,033,220	
			受益者負担金	31,443,620	
		受益者分担金	14,589,600		
	他会計負担金		1,084,281,000		
		他会計負担金	1,084,281,000		
		一般会計負担金	1,084,281,000	うち雨水 82,160,053	
	国庫負担金		537,211,000		
		国庫負担金	537,211,000		
		災害復旧費負担金	537,211,000		

(2) 支出の部

(税込み)

款	項	目	節	金額	備考
				円	円
資本的支出	建設改良費			11,871,878,979	
		事務費		5,085,349,941	
				191,061,532	
			給料	79,187,782	予算額 84,464,000
			手当等	52,108,549	予算額 60,356,000
			法定福利費	27,740,190	予算額 30,800,000
			報償費	2,230,100	
			被服費	285,923	
			備用品費	959,010	うち雨水 59,609
			燃料費	187,056	
			印刷製本費	253,660	うち雨水 238,700
			通信運搬費	169,444	
			委託料	20,899,865	うち雨水 5,547,800
			手数料	507,511	うち雨水 484,000
			賃借料	5,559,759	うち雨水 34,619
			修繕費	152,383	
			負担金	648,020	
			研修費	115,220	
			保険料	39,460	
			公課費	17,600	
		資産購入費		3,240,959	
			機械器具費	3,240,959	
		下水管施設費		114,487,300	
			工事請負費	114,487,300	
		公共下水道事業費		2,219,986,365	
			委託料	562,686,000	うち雨水 17,137,000
			工事請負費	1,457,693,400	うち雨水 476,049,000
			補償金	12,339,847	うち雨水 11,988,847
			負担金	187,267,118	
		流域関連公共下水道事業費		906,926,240	
			委託料	90,812,500	うち雨水 88,431,000
			路面復旧費	19,549,640	うち雨水 8,498,140
			工事請負費	748,013,000	うち雨水 486,569,000
			補償金	48,551,100	うち雨水 43,420,100

款	項	目	節	金額	備考
				円	円
		流域下水道事業費		284,587,256	
			負担金	284,587,256	
		特定環境保全公共下水道事業費		301,405,000	
			委託料	235,493,000	うち雨水 2,010,000
			工事請負費	60,764,000	うち雨水 37,180,000
			補償金	5,148,000	うち雨水 5,148,000
		農業集落排水事業費		43,962,000	
			委託料	8,657,000	
			工事請負費	35,305,000	
		戸別浄化槽事業費		15,367,000	
			委託料	1,859,000	
			工事請負費	13,508,000	
		災害復旧事業費		1,004,326,289	
			工事請負費	805,420,000	
			負担金	198,906,289	
	企業債償還金			6,786,528,044	
		企業債償還金		6,786,528,044	
			元金償還金	6,786,528,044	うち雨水 445,566,251
	国庫補助金返還金			994	
		国庫補助金返還金		994	
			国庫補助金返還金	994	

4 下水道事業固定資産明細書

(1) 有形固定資産

(単位 円)

資産の種類	年度当初現在高	当年度増加額	当年度減少額	年度末現在高	減価償却累計額			年度末償却未済高
					当年度増加額	当年度減少額	累計	
土地	3,328,076,456	0	0	3,328,076,456	—	—	—	3,328,076,456
施設用地	3,327,739,856	0	0	3,327,739,856	—	—	—	3,327,739,856
その他用地	336,600	0	0	336,600	—	—	—	336,600
建物	10,600,063,568	0	0	10,600,063,568	217,921,216	0	5,139,211,965	5,460,851,603
事務所用建物	499,024,088	0	0	499,024,088	9,042,913	0	326,399,849	172,624,239
施設用建物	9,933,706,131	0	0	9,933,706,131	205,056,932	0	4,739,136,648	5,194,569,483
倉庫車庫用建物	93,742,381	0	0	93,742,381	2,563,005	0	56,598,772	37,143,609
その他建物	73,590,968	0	0	73,590,968	1,258,366	0	17,076,696	56,514,272
構築物	298,022,313,327	3,824,276,700	651,998,351	301,194,591,676	5,561,403,650	262,250,964	118,605,154,144	182,589,437,532
排水施設	283,374,591,702	3,126,228,231	162,215,492	286,338,604,441	5,261,367,878	128,235,534	111,694,262,839	174,644,341,602
処理設備	12,496,400,492	698,048,469	489,782,859	12,704,666,102	252,012,783	134,015,430	6,012,726,641	6,691,939,461
その他構築物	2,151,321,133	0	0	2,151,321,133	48,022,989	0	898,164,664	1,253,156,469
機械及び装置	17,447,614,577	36,689,529	505,743,098	16,978,561,008	361,545,110	320,450,095	12,631,434,414	4,347,126,594
電気設備	6,896,345,287	5,275,088	268,551,210	6,633,069,165	137,819,869	157,648,296	5,332,924,985	1,300,144,180
ポンプ設備	5,815,140,993	31,414,441	1,096,649	5,845,458,785	161,146,094	1,041,815	3,267,243,054	2,578,215,731
計量設備	17,408,683	0	0	17,408,683	721,314	0	16,315,434	1,093,249
その他機械装置	4,718,719,614	0	236,095,239	4,482,624,375	61,857,833	161,759,984	4,014,950,941	467,673,434
車両運搬具	97,348,000	1,168,929	896,370	97,620,559	3,134,249	851,551	88,370,747	9,249,812
自動車	92,248,000	1,168,929	896,370	92,520,559	3,134,249	851,551	83,525,747	8,994,812
その他車両運搬具	5,100,000	0	0	5,100,000	0	0	4,845,000	255,000
工具器具及び備品	114,058,215	1,780,500	3,016,000	112,822,715	5,060,914	2,865,200	89,067,695	23,755,020
小計	329,609,474,143	3,863,915,658	1,161,653,819	332,311,735,982	6,149,065,139	586,417,810	136,553,238,965	195,758,497,017
建設仮勘定	1,141,189,102	1,069,424,604	751,942,997	1,458,670,709	—	—	—	1,458,670,709
合計	330,750,663,245	4,933,340,262	1,913,596,816	333,770,406,691	6,149,065,139	586,417,810	136,553,238,965	197,217,167,726

(2) 無形固定資産

資産の種類	年度当初現在高	当年度増加額	当年度減少額	当年度減価償却高	年度末現在高
	円	円	円	円	円
施設利用権	11,716,560,856	512,796,558	0	340,903,521	11,888,453,893

5 下水道事業流動資産明細書

資産の種類	年度当初現在高	当年度増減額	年度末現在高	備考
	円	円	円	
現金預金	4,481,129,189	24,661,695	4,505,790,884	(注1)
未収金	2,561,418,654	△ 138,705,505	2,422,713,149	
下水道使用料	849,243,514	△ 15,508,377	833,735,137	(注2)
国庫負担金	1,086,208,636	△ 50,514,386	1,035,694,250	
国庫補助金	566,411,140	△ 29,200,140	537,211,000	
工事負担金	30,595,720	△ 30,457,120	138,600	
受益者負担金	18,410,050	△ 7,750,460	10,659,590	(注3)
その他未収金	10,549,594	△ 5,275,022	5,274,572	(注4)
貸倒引当金	△ 73,671,383	△ 11,601,488	△ 85,272,871	
仮払金	93,004	△ 543	92,461	
その他流動資産	0	540,927,464	540,927,464	
合 計	6,968,969,464	415,281,623	7,384,251,087	

(注1) 現金 10,000円、預金 4,505,780,884円

(注2) 過年度131,774,188円（うち平成23年度賦課漏れ分 1,199,481円）、当年度 701,960,949円
（うち令和4年3月調定分 620,698,812円）

(注3) 過年度7,878,950円、当年度2,780,640円（うち令和4年4月口座振替分552,710円）

(注4) 雑収入ほか

6 下水道事業固定負債明細書

負債の種類	年度当初現在高	当年度増減額	年度末現在高	備考
	円	円	円	
建設改良費等の財源に充てるための企業債	73,522,030,433	△ 3,810,562,355	69,711,468,078	
退職給付引当金	155,931,870	△ 4,174,344	151,757,526	
合 計	73,677,962,303	△ 3,814,736,699	69,863,225,604	

7 下水道事業流動負債明細書

負債の種類	年度当初現在高	当年度増減額	年度末現在高	備考
	円	円	円	
建設改良費等の財源に充てるための企業債	6,786,528,044	△ 85,765,689	6,700,762,355	
未払金	1,677,990,933	△ 136,627,727	1,541,363,206	
営業未払金	401,887,121	△ 41,592,156	360,294,965	
未払消費税及び地方消費税	56,696,800	△ 28,887,100	27,809,700	
その他未払金	1,219,407,012	△ 66,148,471	1,153,258,541	
預り金	12,298,719	3,558,507	15,857,226	
契約保証金	8,729,600	6,906,400	15,636,000	
諸預り金	3,569,119	△ 3,347,893	221,226	
引当金	40,999,964	△ 3,944,562	37,055,402	
賞与引当金	34,244,233	△ 3,334,508	30,909,725	
法定福利費引当金	6,755,731	△ 610,054	6,145,677	
合 計	8,517,817,660	△ 222,779,471	8,295,038,189	

8 下水道事業資本金明細書

資本金の種類	年度当初現在高	当年度増減額	年度末現在高	備考
	円	円	円	
自己資本金	40,382,701,466	2,362,667,780	42,745,369,246	
固有資本金	4,959,728,674	0	4,959,728,674	
組入資本金	35,422,972,792	2,362,667,780	37,785,640,572	
合 計	40,382,701,466	2,362,667,780	42,745,369,246	

9 下水道事業剰余金明細書

剰余金の種類	年度当初現在高	当年度増減額	年度末現在高	備考
	円	円	円	
資本剰余金	981,893,585	39,722,651	1,021,616,236	
利益剰余金	4,799,059,024	313,498,066	5,112,557,090	
合 計	5,780,952,609	353,220,717	6,134,173,326	

10 下水道事業繰延収益明細書

(単位 円)

負債の種類	年度当初現在高	期中増減		年度末現在高	収益化累計額			年度末償却未済高
		当年度増加額	当年度減少額		当年度増加額	当年度減少額	累計	
長期前受金	156,140,398,757	2,768,479,621	299,069,575	158,609,808,803	3,159,473,290	55,961,694	69,157,742,462	89,452,066,341
国庫負担金	889,805,659	597,131,621	0	1,486,937,280	39,049,141	0	39,424,113	1,447,513,167
国庫補助金	91,589,858,548	763,707,966	24,899,139	92,328,667,375	1,717,668,116	19,527,717	39,621,198,804	52,707,468,571
他会計負担金	39,686,260,889	996,822,106	31,442,719	40,651,640,276	971,543,486	25,131,375	19,698,170,153	20,953,470,123
工事負担金	7,794,453,581	1,069,005	5,238,327	7,790,284,259	143,088,234	4,137,111	3,312,818,787	4,477,465,472
受益者負担金	12,839,253,889	44,983,813	7,810,729	12,876,426,973	234,725,246	6,190,488	5,447,705,712	7,428,721,261
受贈財産評価額	2,539,627,268	51,730,000	0	2,591,357,268	46,139,675	0	830,935,683	1,760,421,585
貸付事業剰余金	36,318,711	0	25,846	36,292,865	651,137	20,513	16,954,499	19,338,366
その他資本剰余金	371,007,871	0	1,313,142	369,694,729	6,608,255	954,490	190,534,711	179,160,018
建設仮勘定	393,812,341	313,035,110	228,339,673	478,507,778	-	-	-	478,507,778
合 計	156,140,398,757	2,768,479,621	299,069,575	158,609,808,803	3,159,473,290	55,961,694	69,157,742,462	89,452,066,341

11 下水道事業企業債明細書

(1) 公共下水道事業

種 類	発 行 年月日	発 行 総 額 (発行価額)	償 還 高		未 償 還 残 高	利率	償還終期	備 考
			当年度償還高	償還高累計				
H3 下水道事業債	H4. 5.29	2,111,500,000	72,517,682	2,111,500,000	0	5.500	R4. 3.31	郵便貯金・簡易生命保険 管理機構 簡保資金
H4 下水道事業債(流域)	H5. 3.25	482,100,000	29,643,883	451,137,439	30,962,561	4.400	R5. 3.25	財務省理財局
H4 下水道事業債	H5. 5.28	295,400,000	18,163,873	276,428,126	18,971,874	4.400	R5. 3.25	財務省理財局
H4 下水道事業債(流域)	H5. 5.28	29,900,000	1,838,524	27,979,692	1,920,308	4.400	R5. 3.25	財務省理財局
H4 下水道事業債	H5. 7. 5	2,920,100,000	187,316,243	2,723,492,825	196,607,175	4.900	R5. 3.31	郵便貯金・簡易生命保険 管理機構 簡保資金
H4 下水道事業債	H5. 7.26	513,500,000	32,939,588	478,926,601	34,573,399	4.900	R5. 3.25	財務省理財局
H4 下水道事業債(特別分)	H5. 7.26	81,380,000	5,220,299	75,900,772	5,479,228	4.900	R5. 3.25	財務省理財局
H5 下水道事業債	H6. 3.23	898,900,000	57,064,023	898,900,000	0	3.750	R4. 3.20	地方公共団体金融機構
H5 下水道事業債	H6. 3.23	986,100,000	62,311,630	986,100,000	0	3.700	R4. 3.20	地方公共団体金融機構
H5 下水道事業債(流域)	H6. 3.23	700,700,000	38,905,119	618,537,998	82,162,002	3.650	R6. 3. 1	財務省理財局
H5 下水道事業債(流域)	H6. 3.23	304,100,000	19,304,894	304,100,000	0	3.750	R4. 3.20	地方公共団体金融機構
H5 下水道事業債	H6. 5.20	83,000,000	5,588,824	83,000,000	0	4.400	R4. 3.20	地方公共団体金融機構
H5 下水道事業債	H6. 5.20	92,500,000	6,200,757	92,500,000	0	4.350	R4. 3.20	地方公共団体金融機構
H5 下水道事業債(流域)	H6. 5.20	18,100,000	1,057,444	15,845,237	2,254,763	4.300	R6. 3.25	財務省理財局
H5 下水道事業債(流域)	H6. 5.20	9,600,000	646,418	9,600,000	0	4.400	R4. 3.20	地方公共団体金融機構
H5 下水道事業債	H7. 3.27	430,400,000	24,660,499	349,237,397	81,162,603	4.650	R7. 3. 1	財務省理財局
H5 下水道事業債(特別分)	H7. 3.27	161,100,000	9,230,498	130,720,598	30,379,402	4.650	R7. 3. 1	財務省理財局
H5 下水道事業債	H7. 3.27	3,738,500,000	219,183,945	3,144,364,368	594,135,632	4.650	R6. 9.30	郵便貯金・簡易生命保険 管理機構 簡保資金
H5 下水道事業債	H7. 3.27	376,600,000	21,577,937	305,582,722	71,017,278	4.650	R7. 3. 1	財務省理財局
H6 下水道事業債	H7. 3.27	563,000,000	37,308,163	523,898,655	39,101,345	4.750	R5. 3.20	地方公共団体金融機構
H6 下水道事業債	H7. 3.27	1,242,100,000	81,989,533	1,156,211,680	85,888,320	4.700	R5. 3.20	地方公共団体金融機構
H6 下水道事業債(流域)	H7. 3.27	344,500,000	19,738,712	279,535,974	64,964,026	4.650	R7. 3. 1	財務省理財局
H6 下水道事業債(流域)	H7. 3.27	159,300,000	10,556,289	148,236,333	11,063,667	4.750	R5. 3.20	地方公共団体金融機構
H6 下水道事業債	H7. 5.26	323,600,000	17,572,105	266,678,225	56,921,775	3.850	R7. 3.25	財務省理財局
H6 下水道事業債(流域)	H7. 5.26	7,200,000	390,974	5,933,508	1,266,492	3.850	R7. 3.25	財務省理財局
H6 下水道事業債	H7. 5.30	73,700,000	4,582,403	68,934,804	4,765,196	3.950	R5. 3.20	地方公共団体金融機構
H6 下水道事業債	H7. 5.30	96,800,000	5,994,195	90,569,751	6,230,249	3.900	R5. 3.20	地方公共団体金融機構
H6 下水道事業債(流域)	H7. 5.30	3,800,000	236,270	3,554,305	245,695	3.950	R5. 3.20	地方公共団体金融機構
H6 下水道事業債	H7. 9.25	22,700,000	1,162,579	18,322,717	4,377,283	3.250	R7. 9. 1	財務省理財局
H6 下水道事業債	H7. 9.25	3,404,300,000	177,184,205	2,837,148,686	567,151,314	3.250	R7. 3.31	郵便貯金・簡易生命保険 管理機構 簡保資金
H7 下水道事業債(流域)	H8. 3.14	559,000,000	27,995,393	437,843,748	121,156,252	3.150	R8. 3. 1	財務省理財局
H7 下水道事業債	H8. 3.22	472,800,000	26,858,055	416,415,123	56,384,877	3.250	R6. 3.20	地方公共団体金融機構
H7 下水道事業債	H8. 3.22	1,364,700,000	77,234,101	1,202,677,652	162,022,348	3.200	R6. 3.20	地方公共団体金融機構
H7 下水道事業債(流域)	H8. 3.22	256,000,000	14,542,431	225,470,118	30,529,882	3.250	R6. 3.20	地方公共団体金融機構
H7 下水道事業債	H8. 5.16	68,600,000	3,955,241	60,271,831	8,328,169	3.450	R6. 3.20	地方公共団体金融機構
H7 下水道事業債	H8. 5.16	93,000,000	5,362,062	81,709,625	11,290,375	3.450	R6. 3.20	地方公共団体金融機構
H7 下水道事業債(流域)	H8. 5.16	1,800,000	103,782	1,581,477	218,523	3.450	R6. 3.20	地方公共団体金融機構
H7 下水道事業債	H8. 5.27	335,000,000	17,040,433	260,791,463	74,208,537	3.400	R8. 3.25	財務省理財局
H7 下水道事業債(流域)	H8. 5.27	3,600,000	183,121	2,802,534	797,466	3.400	R8. 3.25	財務省理財局
H7 下水道事業債	H9. 3.25	3,809,300,000	183,983,614	2,915,027,866	894,272,134	2.800	R8. 9.30	郵便貯金・簡易生命保険 管理機構 簡保資金
H7 下水道事業債	H9. 3.25	50,400,000	0	37,342,501	13,057,499	2.800	R9. 3. 1	財務省理財局 (注1)
H8 下水道事業債(流域)	H9. 3.25	380,000,000	18,100,043	281,550,600	98,449,400	2.800	R9. 3. 1	財務省理財局
H8 下水道事業債	H9. 3.28	469,700,000	25,248,409	389,442,900	80,257,100	2.900	R7. 3.20	地方公共団体金融機構
H8 下水道事業債	H9. 3.28	1,309,100,000	70,135,948	1,086,380,669	222,719,331	2.850	R7. 3.20	地方公共団体金融機構
H8 下水道事業債(流域)	H9. 3.28	171,400,000	9,213,493	142,113,080	29,286,920	2.900	R7. 3.20	地方公共団体金融機構
H8 下水道事業債	H9. 5.23	40,300,000	2,130,303	33,562,025	6,737,975	2.650	R7. 3.20	地方公共団体金融機構
H8 下水道事業債	H9. 5.23	61,600,000	3,256,245	51,300,764	10,299,236	2.650	R7. 3.20	地方公共団体金融機構
H8 下水道事業債(流域)	H9. 5.23	2,200,000	116,295	1,832,171	367,829	2.650	R7. 3.20	地方公共団体金融機構
H8 下水道事業債(流域)	H9. 5.26	4,700,000	221,402	3,502,991	1,197,009	2.600	R9. 3.25	財務省理財局
H8 下水道事業債	H9. 9.25	216,300,000	10,007,006	156,588,054	59,711,946	2.500	R9. 9. 1	財務省理財局
H8 下水道事業債	H10. 1.30	3,779,900,000	171,236,275	2,771,400,951	1,008,499,049	2.100	R9. 9.30	郵便貯金・簡易生命保険 管理機構 簡保資金
H8 下水道事業債	H9. 5.26	24,100,000	0	17,962,144	6,137,856	2.600	R9. 3.25	財務省理財局 (注1)
H9 下水道事業債	H10. 3.25	810,600,000	40,647,193	638,818,547	171,781,453	2.200	R8. 3.20	地方公共団体金融機構
H9 下水道事業債	H10. 3.25	1,320,800,000	66,032,992	1,042,082,755	278,717,245	2.150	R8. 3.20	地方公共団体金融機構
H9 下水道事業債(流域)	H10. 3.25	56,000,000	2,808,096	44,132,543	11,867,457	2.200	R8. 3.20	地方公共団体金融機構
H9 下水道事業債(流域)	H10. 3.25	107,500,000	4,819,340	76,370,694	31,129,306	2.100	R10. 3. 1	財務省理財局
H9 下水道事業債	H10. 5.25	300,300,000	13,397,048	214,069,527	86,230,473	2.000	R10. 3.25	財務省理財局

種類	発行年月日	発行総額 (発行価額)	償還高		未償還残高	利率	償還終期	備考
			当年度償還高	償還高累計				
		円	円	円	円	%		
H9 下水道事業債(流域)	H10. 5.25	3,600,000	160,604	2,566,268	1,033,732	2.000	R10. 3.25	財務省理財局
H9 下水道事業債	H10. 5.28	57,700,000	2,876,039	45,575,754	12,124,246	2.100	R8. 3.20	地方公共団体金融機構
H9 下水道事業債	H10. 5.28	98,700,000	4,904,855	78,048,895	20,651,105	2.050	R8. 3.20	地方公共団体金融機構
H9 下水道事業債(流域)	H10. 5.28	1,800,000	89,721	1,421,774	378,226	2.100	R8. 3.20	地方公共団体金融機構
H9 下水道事業債	H11. 2.10	4,093,300,000	182,391,279	2,805,322,206	1,287,977,794	2.200	R10. 9.30	郵便貯金・簡易生命保険 管理機構 簡保資金
H9 下水道事業債	H10. 5.25	33,800,000	0	24,094,406	9,705,594	2.000	R10. 3.25	財務省理財局 (注1)
H10 下水道事業債(流域)	H11. 3.24	167,000,000	8,151,974	123,584,962	43,415,038	2.100	R9. 3.20	地方公共団体金融機構
H10 下水道事業債	H11. 3.24	1,086,800,000	53,051,285	804,264,298	282,535,702	2.100	R9. 3.20	地方公共団体金融機構
H10 下水道事業債	H11. 3.24	1,392,900,000	67,993,315	1,030,787,394	362,112,606	2.100	R9. 3.20	地方公共団体金融機構
H10 下水道事業債(流域)	H11. 3.25	319,300,000	14,018,625	212,524,159	106,775,841	2.100	R11. 3. 1	財務省理財局
H10 下水道事業債(流域)	H11. 5.25	19,400,000	838,282	13,117,335	6,282,665	1.700	R11. 3.25	財務省理財局
H10 下水道事業債	H11. 5.28	81,600,000	3,922,768	60,896,247	20,703,753	1.800	R9. 3.20	地方公共団体金融機構
H10 下水道事業債	H11. 5.28	78,900,000	3,783,162	58,963,079	19,936,921	1.750	R9. 3.20	地方公共団体金融機構
H10 下水道事業債(流域)	H11. 5.28	10,100,000	485,539	7,537,402	2,562,598	1.800	R9. 3.20	地方公共団体金融機構
H10 下水道事業債	H11.11.30	307,200,000	13,301,814	198,532,499	108,667,501	2.000	R11. 9.25	財務省理財局
H10 下水道事業債	H12. 2.10	4,741,700,000	205,316,440	3,064,393,071	1,677,306,929	2.000	R11. 9.30	郵便貯金・簡易生命保険 管理機構 簡保資金
H11 下水道事業債(流域)	H12. 3.22	116,900,000	5,565,742	81,075,944	35,824,056	2.000	R10. 3.20	地方公共団体金融機構
H11 下水道事業債	H12. 3.22	675,800,000	32,175,608	468,700,796	207,099,204	2.000	R10. 3.20	地方公共団体金融機構
H11 下水道事業債	H12. 3.22	1,373,500,000	65,393,901	952,590,327	420,909,673	2.000	R10. 3.20	地方公共団体金融機構
H11 下水道事業債(流域)	H12. 3.24	230,300,000	9,873,297	143,823,926	86,476,074	2.000	R12. 3. 1	財務省理財局
H11 下水道事業債(流域)	H12. 5.26	6,500,000	278,665	4,059,294	2,440,706	2.000	R12. 3.25	財務省理財局
H11 下水道事業債	H12. 5.30	55,500,000	2,642,418	38,492,000	17,008,000	2.000	R10. 3.20	地方公共団体金融機構
H11 下水道事業債	H12. 5.30	108,000,000	5,142,003	74,903,353	33,096,647	2.000	R10. 3.20	地方公共団体金融機構
H11 下水道事業債(流域)	H12. 5.30	3,200,000	152,356	2,219,359	980,641	2.000	R10. 3.20	地方公共団体金融機構
H11 下水道事業債	H13. 1.31	4,194,700,000	177,165,549	2,553,436,891	1,641,263,109	1.800	R12. 9.30	郵便貯金・簡易生命保険 管理機構 簡保資金
H11 下水道事業債(特別分)	H13. 1.31	399,400,000	16,868,887	243,126,490	156,273,510	1.800	R12. 9.25	財務省理財局
H11 下水道事業債	H13. 3.26	321,800,000	13,413,599	190,953,918	130,846,082	1.600	R13. 3. 1	財務省理財局
H12 下水道事業債(流域)	H13. 3.22	135,300,000	6,255,222	88,419,005	46,880,995	1.700	R11. 3.20	地方公共団体金融機構
H12 下水道事業債	H13. 3.22	409,000,000	18,908,984	267,282,877	141,717,123	1.700	R11. 3.20	地方公共団体金融機構
H12 下水道事業債	H13. 3.22	1,723,700,000	79,561,480	1,128,611,923	595,088,077	1.650	R11. 3.20	地方公共団体金融機構
H12 下水道事業債(流域)	H13. 3.26	284,000,000	11,837,980	168,523,656	115,476,344	1.600	R13. 3. 1	財務省理財局
H12 下水道事業債	H13. 5.25	301,600,000	12,571,602	178,967,374	122,632,626	1.600	R13. 3.25	財務省理財局
H12 下水道事業債(流域)	H13. 5.25	2,900,000	120,881	1,720,841	1,179,159	1.600	R13. 3.25	財務省理財局
H12 下水道事業債	H13. 5.30	144,100,000	6,662,066	94,169,834	49,930,166	1.700	R11. 3.20	地方公共団体金融機構
H12 下水道事業債(流域)	H13. 5.30	1,500,000	69,348	980,256	519,744	1.700	R11. 3.20	地方公共団体金融機構
H12 下水道事業債(特別分)	H14. 2.28	95,200,000	3,972,469	52,792,358	42,407,642	2.200	R13. 9.25	財務省理財局
H12 下水道事業債	H14. 2.28	4,227,900,000	176,420,182	2,344,546,309	1,883,353,691	2.200	R13. 9.30	郵便貯金・簡易生命保険 管理機構 簡保資金
H13 下水道事業債(流域)	H14. 3.22	131,100,000	6,023,063	77,863,019	53,236,981	2.200	R12. 3.20	地方公共団体金融機構
H13 下水道事業債	H14. 3.22	461,900,000	21,220,846	274,332,023	187,567,977	2.200	R12. 3.20	地方公共団体金融機構
H13 下水道事業債	H14. 3.22	1,767,200,000	81,189,604	1,049,576,862	717,623,138	2.200	R12. 3.20	地方公共団体金融機構
H13 下水道事業債(流域)	H14. 3.25	249,900,000	10,314,274	133,337,553	116,562,447	2.200	R14. 3. 1	財務省理財局
H13 下水道事業債	H14. 5.27	386,600,000	15,942,280	207,443,950	179,156,050	2.100	R14. 3.25	財務省理財局
H13 下水道事業債(流域)	H14. 5.27	6,500,000	268,042	3,487,806	3,012,194	2.100	R14. 3.25	財務省理財局
H13 下水道事業債	H14. 5.30	189,000,000	8,647,386	113,261,164	75,738,836	2.000	R12. 3.20	地方公共団体金融機構
H13 下水道事業債(流域)	H14. 5.30	3,200,000	146,411	1,917,650	1,282,350	2.000	R12. 3.20	地方公共団体金融機構
H13 下水道事業債	H15. 2.28	3,358,500,000	136,489,176	1,804,284,848	1,554,215,152	1.400	R14. 9.30	郵便貯金・簡易生命保険 管理機構 簡保資金
H13 下水道事業債	H15. 2.28	637,900,000	25,924,206	342,698,618	295,201,382	1.400	R14. 9.25	財務省理財局
H14 下水道事業債(流域)	H15. 3.25	162,800,000	7,242,439	93,040,109	69,759,891	1.350	R13. 3.20	地方公共団体金融機構
H14 下水道事業債(流域)	H15. 3.25	153,400,000	6,186,802	80,227,910	73,172,090	1.200	R15. 3. 1	財務省理財局
H14 下水道事業債	H15. 3.25	435,400,000	19,369,522	248,830,854	186,569,146	1.350	R13. 3.20	地方公共団体金融機構
H14 下水道事業債	H15. 3.25	1,855,400,000	82,482,487	1,062,925,872	792,474,128	1.300	R13. 3.20	地方公共団体金融機構
H14 下水道事業債	H15. 5.26	145,000,000	5,840,065	77,175,782	67,824,218	0.900	R15. 3.25	財務省理財局
H14 下水道事業債(流域)	H15. 5.26	7,600,000	306,100	4,045,076	3,554,924	0.900	R15. 3.25	財務省理財局
H14 下水道事業債	H15. 5.29	97,700,000	4,317,142	57,050,523	40,649,477	0.900	R13. 3.20	地方公共団体金融機構
H14 下水道事業債(流域)	H15. 5.29	8,000,000	353,502	4,671,486	3,328,514	0.900	R13. 3.20	地方公共団体金融機構
H14 下水道事業債	H16. 3.25	3,349,200,000	132,598,426	1,534,011,223	1,815,188,777	2.000	R16. 3. 1	財務省理財局
H14 下水道事業債	H16. 3.31	109,100,000	4,319,386	49,970,330	59,129,670	2.000	R16. 3.31	郵便貯金・簡易生命保険 管理機構 簡保資金
H15 下水道事業債(流域)	H16. 3.23	222,300,000	9,772,664	113,701,718	108,598,282	1.900	R14. 3.20	地方公共団体金融機構

種 類	発 行 年 月 日	発 行 総 額 (発行価額)	償 還 高		未 償 還 残 高	利 率	償 還 終 期	備 考
			当年度償還高	償還高累計				
		円	円	円	円	%		
H15 下水道事業債	H16. 3.23	469,200,000	20,626,784	239,985,809	229,214,191	1.900	R14. 3.20	地方公共団体金融機構
H15 下水道事業債	H16. 3.23	1,218,100,000	53,549,627	623,032,212	595,067,788	1.900	R14. 3.20	地方公共団体金融機構
H15 下水道事業債(流域)	H16. 3.25	194,900,000	7,716,300	89,268,718	105,631,282	2.000	R16. 3. 1	財務省理財局
H15 下水道事業債	H16. 5.20	11,400,000	501,288	5,766,620	5,633,380	2.100	R14. 3.20	地方公共団体金融機構
H15 下水道事業債(流域)	H16. 5.20	11,500,000	505,685	5,817,206	5,682,794	2.100	R14. 3.20	地方公共団体金融機構
H15 下水道事業債	H16. 5.27	19,200,000	759,354	8,735,304	10,464,696	2.100	R16. 3.25	財務省理財局
H15 下水道事業債(流域)	H16. 5.27	9,800,000	387,588	4,458,645	5,341,355	2.100	R16. 3.25	財務省理財局
H15 下水道事業債	H17. 3.25	573,800,000	22,224,461	238,364,561	335,435,439	2.100	R17. 3. 1	財務省理財局
H15 下水道事業債	H17. 3.31	2,190,600,000	84,846,470	910,005,938	1,280,594,062	2.100	R17. 3.31	郵便貯金・簡易生命保険 管理機構 簡保資金
H16 下水道事業債(流域)	H17. 3.23	143,400,000	6,175,322	66,232,337	77,167,663	2.100	R15. 3.20	地方公共団体金融機構
H16 下水道事業債	H17. 3.23	860,200,000	37,043,320	397,301,638	462,898,362	2.100	R15. 3.20	地方公共団体金融機構
H16 下水道事業債(流域)	H17. 3.25	120,600,000	4,671,087	50,098,931	70,501,069	2.100	R17. 3. 1	財務省理財局
H16 下水道事業債	H18. 3.27	1,195,600,000	45,350,696	450,360,933	745,239,067	2.100	R18. 3. 1	財務省理財局
H16 下水道事業債	H18. 3.31	2,564,700,000	97,282,479	966,076,185	1,598,623,815	2.100	R18. 3.31	郵便貯金・簡易生命保険 管理機構 簡保資金
H17 下水道事業債(流域)	H18. 3.27	75,700,000	2,871,402	28,514,823	47,185,177	2.100	R18. 3. 1	財務省理財局
H17 下水道事業債	H18. 3.30	754,900,000	31,896,389	318,258,566	436,641,434	2.000	R16. 3.20	地方公共団体金融機構
H17 下水道事業債(流域)	H18. 3.30	78,400,000	3,312,594	33,052,686	45,347,314	2.000	R16. 3.20	地方公共団体金融機構
H17 下水道事業債	H19. 3.26	1,647,000,000	61,181,345	557,922,265	1,089,077,735	2.100	R19. 3. 1	財務省理財局
H17 下水道事業債	H19. 3.29	2,061,100,000	77,367,899	737,084,876	1,324,015,124	2.100	R18. 9.30	郵便貯金・簡易生命保険 管理機構 簡保資金
H18 下水道事業債(流域)	H19. 3.26	71,200,000	2,644,877	24,119,044	47,080,956	2.100	R19. 3. 1	財務省理財局
H18 下水道事業債(流域)	H19. 3.29	82,600,000	3,406,563	30,998,572	51,601,428	2.150	R17. 3.20	地方公共団体金融機構
H18 下水道事業債	H19. 3.29	119,400,000	4,924,258	44,809,075	74,590,925	2.150	R17. 3.20	地方公共団体金融機構
H18 下水道事業債	H19. 3.29	1,832,600,000	75,689,020	690,220,017	1,142,379,983	2.100	R17. 3.20	地方公共団体金融機構
H18 下水道事業債	H20. 3.25	1,859,900,000	67,661,618	560,952,298	1,298,947,702	2.100	R20. 3. 1	財務省理財局
H18 下水道事業債	H20. 3.31	554,100,000	20,157,698	167,118,484	386,981,516	2.100	R20. 3.31	郵便貯金・簡易生命保険 管理機構 簡保資金
H19 下水道事業債(流域)	H20. 3.25	172,600,000	6,279,045	52,056,759	120,543,241	2.100	R20. 3. 1	財務省理財局
H19 下水道事業債(流域)	H20. 3.28	110,500,000	4,469,458	37,054,280	73,445,720	2.100	R18. 3.20	地方公共団体金融機構
H19 下水道事業債	H20. 3.28	847,900,000	34,295,505	284,328,733	563,571,267	2.100	R18. 3.20	地方公共団体金融機構
H19 下水道事業債	H20. 3.28	603,900,000	24,473,541	203,287,411	400,612,589	2.050	R18. 3.20	地方公共団体金融機構
H19 下水道事業債	H21. 3.25	3,348,000,000	120,712,381	904,701,132	2,443,298,868	1.900	R21. 3. 1	財務省理財局
H20 下水道事業債(流域)	H21. 3.25	98,200,000	3,540,608	26,535,739	71,664,261	1.900	R21. 3. 1	財務省理財局
H20 下水道事業債(流域)	H21. 3.25	252,500,000	10,098,844	75,687,642	176,812,358	1.900	R19. 3.20	地方公共団体金融機構
H20 下水道事業債	H21. 3.25	1,281,800,000	51,266,131	384,223,444	897,576,556	1.900	R19. 3.20	地方公共団体金融機構
H20 下水道事業債	H22. 3.25	1,467,000,000	51,184,401	336,819,136	1,130,180,864	2.100	R22. 3. 1	財務省理財局
H20 下水道事業債	H22. 3.25	728,700,000	28,433,470	187,647,854	541,052,146	2.000	R20. 3.20	地方公共団体金融機構
H21 下水道事業債	H22. 3.25	1,504,000,000	52,475,351	345,314,233	1,158,685,767	2.100	R22. 3.20	地方公共団体金融機構
H21 下水道事業債	H22. 3.25	488,300,000	17,037,044	112,112,328	376,187,672	2.100	R22. 3.20	地方公共団体金融機構
H21 下水道事業債(流域)	H22. 3.25	313,100,000	10,924,223	71,886,893	241,213,107	2.100	R22. 3.20	地方公共団体金融機構
H21 下水道事業借換債	H22. 3.25	781,900,000	68,167,443	781,900,000	0	0.830	R4. 3.25	長野信用金庫
H21 下水道事業債	H23. 3.24	784,200,000	27,225,001	155,888,474	628,311,526	1.900	R23. 3.20	地方公共団体金融機構
H21 下水道事業債	H23. 3.24	520,000,000	18,052,794	103,369,047	416,630,953	1.900	R23. 3.20	地方公共団体金融機構
H21 下水道事業債	H23. 3.24	1,580,600,000	54,873,549	314,202,144	1,266,397,856	1.900	R23. 3.20	地方公共団体金融機構
H22 下水道事業債(流域)	H23. 3.24	306,900,000	10,647,947	61,161,620	245,738,380	1.900	R23. 3.20	地方公共団体金融機構
H22 下水道事業債	H24. 3.27	721,600,000	25,021,373	120,976,766	600,623,234	1.700	R24. 3.20	地方公共団体金融機構
H23 下水道事業債	H24. 3.29	1,370,600,000	47,525,352	229,782,090	1,140,817,910	1.700	R24. 3.20	地方公共団体金融機構
H23 下水道事業債(流域)	H24. 3.29	220,500,000	7,645,805	36,966,986	183,533,014	1.700	R24. 3.20	地方公共団体金融機構
H23 下水道事業債	H25. 3.26	895,100,000	31,117,292	121,727,090	773,372,910	1.500	R25. 3.20	地方公共団体金融機構
H24 下水道事業債	H25. 3.26	1,396,800,000	48,558,411	189,954,640	1,206,845,360	1.500	R25. 3.20	地方公共団体金融機構
H24 下水道事業債(流域)	H25. 3.26	201,300,000	6,998,001	27,375,336	173,924,664	1.500	R25. 3.20	地方公共団体金融機構
H24 下水道事業債	H25. 3.29	39,700,000	1,380,132	5,398,911	34,301,089	1.500	R25. 3.20	地方公共団体金融機構
H24 下水道事業債(流域)	H25. 3.29	11,000,000	382,405	1,495,921	9,504,079	1.500	R25. 3.20	地方公共団体金融機構
H24 下水道事業借換債	H25. 3.29	568,200,000	63,651,994	568,200,000	0	0.205	R4. 3.31	長野信用金庫
H24 下水道事業債	H26. 3.25	813,400,000	28,156,534	83,304,736	730,095,264	1.400	R26. 3.20	地方公共団体金融機構
H24 下水道事業債	H26. 3.25	111,800,000	3,870,052	11,450,048	100,349,952	1.400	R26. 3.20	地方公共団体金融機構
H25 下水道事業債	H26. 3.25	1,132,700,000	39,209,376	116,005,993	1,016,694,007	1.400	R26. 3.20	地方公共団体金融機構
H25 下水道事業債(流域)	H26. 3.25	101,500,000	3,513,509	10,395,170	91,104,830	1.400	R26. 3.20	地方公共団体金融機構
H25 下水道事業債	H26. 3.27	14,600,000	505,391	1,495,265	13,104,735	1.400	R26. 3.20	地方公共団体金融機構
H25 下水道事業債(流域)	H26. 3.25	12,600,000	436,160	1,290,435	11,309,565	1.400	R26. 3.20	地方公共団体金融機構
H25 下水道事業債	H27. 3.24	808,000,000	28,229,337	56,122,947	751,877,053	1.200	R27. 3.20	地方公共団体金融機構
H25 下水道事業債	H27. 3.24	90,400,000	3,158,332	6,279,102	84,120,898	1.200	R27. 3.20	地方公共団体金融機構
H26 下水道事業債	H27. 3.24	1,885,500,000	65,874,277	130,965,121	1,754,534,879	1.200	R27. 3.20	地方公共団体金融機構

種 類	発 行 年月日	発 行 総 額 (発行価額)	償 還 高		未 償 還 残 高	利率	償還終期	備 考
			当年度償還高	償還高累計				
		円	円	円	円	%		
H26 下水道事業債(流域)	H27. 3.25	97,100,000	3,392,411	6,744,477	90,355,523	1.200	R27. 3. 1	財務省理財局
H26 下水道事業債	H28. 3.24	601,300,000	22,638,335	22,638,335	578,661,665	0.500	R28. 3.20	地方公共団体金融機構
H26 下水道事業債	H28. 3.24	24,700,000	929,930	929,930	23,770,070	0.500	R28. 3.20	地方公共団体金融機構
H27 下水道事業債	H28. 3.24	1,072,200,000	40,367,244	40,367,244	1,031,832,756	0.500	R28. 3.20	地方公共団体金融機構
H27 下水道事業債(流域)	H28. 3.24	150,400,000	5,662,407	5,662,407	144,737,593	0.500	R28. 3.20	地方公共団体金融機構
H27 下水道事業債	H29. 3.23	503,200,000	0	0	503,200,000	0.600	R29. 3.20	地方公共団体金融機構
H28 下水道事業債	H29. 3.23	769,400,000	0	0	769,400,000	0.600	R29. 3.20	地方公共団体金融機構
H28 下水道事業債(流域)	H29. 3.23	191,700,000	0	0	191,700,000	0.600	R29. 3.20	地方公共団体金融機構
H28 下水道事業債	H30. 3.26	892,500,000	0	0	892,500,000	0.600	R30. 3.20	地方公共団体金融機構
H29 下水道事業債	H30. 3.26	571,800,000	0	0	571,800,000	0.600	R30. 3.20	地方公共団体金融機構
H29 下水道事業債(流域)	H30. 3.26	120,400,000	0	0	120,400,000	0.600	R30. 3.20	地方公共団体金融機構
H29 下水道事業債	H31. 3.25	665,700,000	0	0	665,700,000	0.500	R31. 3.20	地方公共団体金融機構
H30 下水道事業債	H31. 3.25	460,700,000	0	0	460,700,000	0.500	R31. 3.20	地方公共団体金融機構
H30 下水道事業債(流域)	H31. 3.25	74,700,000	0	0	74,700,000	0.500	R31. 3.20	地方公共団体金融機構
H30 下水道事業債(流域)	H31. 3.28	5,100,000	0	0	5,100,000	0.500	R31. 3.20	地方公共団体金融機構
H30 下水道事業債	R2. 3.26	616,500,000	0	0	616,500,000	0.300	R32. 3.20	地方公共団体金融機構
R1 下水道事業債	R2. 3.26	522,100,000	0	0	522,100,000	0.300	R32. 3.20	地方公共団体金融機構
R1 下水道事業債(流域)	R2. 3.26	199,400,000	0	0	199,400,000	0.300	R32. 3.20	地方公共団体金融機構
R1 下水道事業債(流域)	R2. 3.30	700,000	0	0	700,000	0.300	R32. 3.20	地方公共団体金融機構
R1 公営企業災害復旧事業債(流域)	R2. 3.25	681,700,000	0	0	681,700,000	0.003	R12. 3. 1	財務省理財局
R1 公営企業災害復旧事業債	R3. 3.25	444,400,000	0	0	444,400,000	0.040	R13. 3. 1	財務省理財局
R1 下水道事業債	R3. 3.30	825,100,000	0	0	825,100,000	0.500	R33. 3.20	地方公共団体金融機構
R2 下水道事業債	R3. 3.30	508,400,000	0	0	508,400,000	0.500	R33. 3.20	地方公共団体金融機構
R2 下水道事業債	R3. 3.30	73,000,000	0	0	73,000,000	0.500	R33. 3.20	地方公共団体金融機構
R2 下水道事業債(流域)	R3. 3.30	132,000,000	0	0	132,000,000	0.300	R23. 3.20	地方公共団体金融機構
R2 下水道事業債(流域)	R3. 3.30	39,900,000	0	0	39,900,000	0.300	R23. 3.20	地方公共団体金融機構
R2 公営企業災害復旧事業債(流域)	R3. 3.25	633,800,000	0	0	633,800,000	0.040	R13. 3. 1	財務省理財局
R2 公営企業災害復旧事業債	R4. 3.25	314,400,000	0	0	314,400,000	0.200	R14. 3. 1	財務省理財局
R2 下水道事業債	R4. 3.30	873,700,000	0	0	873,700,000	0.700	R34. 3.20	地方公共団体金融機構
R2 下水道事業債 補正	R4. 3.30	163,400,000	0	0	163,400,000	0.700	R34. 3.20	地方公共団体金融機構
R3 下水道事業債	R4. 3.30	979,000,000	0	0	979,000,000	0.700	R34. 3.20	地方公共団体金融機構
R3 下水道事業債(流域)	R4. 3.30	263,100,000	0	0	263,100,000	0.500	R24. 3.20	地方公共団体金融機構
R3 公営企業災害復旧事業債(流域)	R4. 3.25	198,000,000	0	0	198,000,000	0.200	R14. 3. 1	財務省理財局
公共下水道事業 計	209 件	135,560,280,000	5,555,142,513	69,503,065,184	66,057,214,816			

(注1) 当年度末に農業集落排水事業から移管した。

(2) 特定環境保全公共下水道事業

種 類	発 行 年月日	発 行 総 額 (発行価額)	償 還 高		未 償 還 残 高	利率	償還終期	備 考
			当年度償還高	償還高累計				
		円	円	円	円	%		
H3 下水道事業債(特環)	H4. 7.24	26,100,000	1,856,604	26,100,000	0	5.500	R4. 3.25	財務省理財局
H4 下水道事業債(特環)	H5. 5.28	69,500,000	4,273,491	65,036,407	4,463,593	4.400	R5. 3.25	財務省理財局
H4 下水道事業債(特環)	H5. 5.28	35,400,000	2,176,713	33,126,457	2,273,543	4.400	R5. 3.25	財務省理財局
H5 下水道事業債(特環)	H6. 3.23	268,100,000	14,885,774	236,663,390	31,436,610	3.650	R6. 3. 1	財務省理財局
H5 下水道事業債(特環)	H6. 3.23	66,100,000	4,196,164	66,100,000	0	3.750	R4. 3.20	地方公共団体金融機構
H5 下水道事業債(特環)	H6. 3.23	29,300,000	1,851,467	29,300,000	0	3.700	R4. 3.20	地方公共団体金融機構
H5 下水道事業債(特環)	H6. 5.30	2,600,000	174,291	2,600,000	0	4.350	R4. 3.20	地方公共団体金融機構
H5 下水道事業債(特環)	H6. 5.30	30,500,000	2,053,725	30,500,000	0	4.400	R4. 3.20	地方公共団体金融機構
H5 下水道事業債(特環)	H6. 7.29	69,100,000	3,975,174	60,648,874	8,451,126	4.100	R6. 3.25	財務省理財局
H6 下水道事業債(特環)	H7. 3.27	316,000,000	18,105,757	256,410,357	59,589,643	4.650	R7. 3. 1	財務省理財局
H6 下水道事業債(特環)	H7. 3.27	65,700,000	4,353,724	61,137,019	4,562,981	4.750	R5. 3.20	地方公共団体金融機構
H6 下水道事業債(特環)	H7. 3.27	100,300,000	6,620,683	93,364,488	6,935,512	4.700	R5. 3.20	地方公共団体金融機構
H6 下水道事業債(特環)	H7. 5.22	3,800,000	236,270	3,554,305	245,695	3.950	R5. 3.20	地方公共団体金融機構
H6 下水道事業債(特環)	H7. 5.22	3,600,000	223,835	3,367,236	232,764	3.950	R5. 3.20	地方公共団体金融機構
H6 下水道事業債(特環)	H7. 5.22	2,600,000	161,001	2,432,658	167,342	3.900	R5. 3.20	地方公共団体金融機構
H6 下水道事業債(特環)	H7. 5.26	44,200,000	2,400,145	36,425,147	7,774,853	3.850	R7. 3.25	財務省理財局
H6 下水道事業債(特環)	H7. 5.26	6,400,000	347,533	5,274,229	1,125,771	3.850	R7. 3.25	財務省理財局
H6 下水道事業債(特環)	H7. 5.26	9,500,000	515,868	7,828,933	1,671,067	3.850	R7. 3.25	財務省理財局
H6 下水道事業債(特環)	H7. 5.30	55,200,000	3,432,139	51,630,953	3,569,047	3.950	R5. 3.20	地方公共団体金融機構
H6 下水道事業債(特環)	H7. 5.30	6,100,000	377,733	5,707,391	392,609	3.900	R5. 3.20	地方公共団体金融機構
H6 下水道事業債(特環)	H7.11.30	90,300,000	4,593,559	73,043,331	17,256,669	3.150	R7. 9.25	財務省理財局
H6 下水道事業債(特環)	H7.12.11	18,500,000	1,067,995	16,832,041	1,667,959	3.250	R5. 9.20	地方公共団体金融機構

種類	発行年月日	発行総額 (発行価額)	償還高		未償還残高	利率	償還終期	備考
			当年度償還高	償還高累計				
		円	円	円	円	%		
H7 下水道事業債(特環)	H8. 3.22	33,700,000	1,914,375	29,681,028	4,018,972	3.250	R6. 3.20	地方公共団体金融機構
H7 下水道事業債(特環)	H8. 3.22	95,000,000	5,376,448	83,721,241	11,278,759	3.200	R6. 3.20	地方公共団体金融機構
H7 下水道事業債(特環)	H8. 4.30	13,300,000	766,833	11,685,355	1,614,645	3.450	R6. 3.20	地方公共団体金融機構
H7 下水道事業債(特環)	H8. 4.30	4,800,000	276,751	4,217,272	582,728	3.450	R6. 3.20	地方公共団体金融機構
H7 下水道事業債(特環)	H8. 5. 7	30,100,000	1,531,096	23,432,308	6,667,692	3.400	R8. 3.25	財務省理財局
H7 下水道事業債(特環)	H8. 5.16	41,700,000	2,404,279	36,637,540	5,062,460	3.450	R6. 3.20	地方公共団体金融機構
H7 下水道事業債(特環)	H8. 5.16	26,800,000	1,545,196	23,546,430	3,253,570	3.450	R6. 3.20	地方公共団体金融機構
H7 下水道事業債(特環)	H8. 5.16	11,000,000	634,222	9,664,579	1,335,421	3.450	R6. 3.20	地方公共団体金融機構
H7 下水道事業債(特環)	H8. 5.16	27,600,000	1,591,322	24,249,308	3,350,692	3.450	R6. 3.20	地方公共団体金融機構
H7 下水道事業債(特環)	H8. 5.27	40,200,000	2,044,852	31,294,975	8,905,025	3.400	R8. 3.25	財務省理財局
H7 下水道事業債(特環)	H8. 6.20	1,600,000	92,591	1,404,895	195,105	3.500	R6. 3.20	地方公共団体金融機構
H7 下水道事業債(特環)	H8. 6.28	78,800,000	4,008,317	61,344,379	17,455,621	3.400	R8. 3.25	財務省理財局
H7 下水道事業債(特環)	H8. 7.31	261,100,000	13,281,365	203,261,643	57,838,357	3.400	R8. 3.25	財務省理財局
H7 下水道事業債(特環)	H8.11.11	143,000,000	7,030,104	108,545,697	34,454,303	3.100	R8. 9.25	財務省理財局
H7 下水道事業債(特環)	H8.11.20	16,900,000	941,380	14,411,552	2,488,448	3.200	R6. 9.20	地方公共団体金融機構
H8 下水道事業債(特環)	H9. 3.25	265,700,000	12,655,741	196,863,144	68,836,856	2.800	R9. 3. 1	財務省理財局
H8 下水道事業債(特環)	H9. 3.28	19,600,000	1,053,585	16,250,970	3,349,030	2.900	R7. 3.20	地方公共団体金融機構
H8 下水道事業債(特環)	H9. 3.28	105,500,000	5,652,236	87,551,111	17,948,889	2.850	R7. 3.20	地方公共団体金融機構
H8 下水道事業債(特環)	H9. 4.30	7,800,000	369,484	5,796,356	2,003,644	2.700	R9. 3.25	財務省理財局
H8 下水道事業債(特環)	H9. 4.30	30,400,000	1,617,840	25,272,707	5,127,293	2.750	R7. 3.20	地方公共団体金融機構
H8 下水道事業債(特環)	H9. 4.30	26,300,000	1,399,645	21,864,217	4,435,783	2.750	R7. 3.20	地方公共団体金融機構
H8 下水道事業債(特環)	H9. 4.30	24,000,000	1,277,241	19,952,136	4,047,864	2.750	R7. 3.20	地方公共団体金融機構
H8 下水道事業債(特環)	H9. 4.30	7,700,000	409,782	6,401,310	1,298,690	2.750	R7. 3.20	地方公共団体金融機構
H8 下水道事業債(特環)	H9. 5.12	2,400,000	126,867	1,998,731	401,269	2.650	R7. 3.20	地方公共団体金融機構
H8 下水道事業債(特環)	H9. 5.23	23,100,000	1,221,092	19,237,787	3,862,213	2.650	R7. 3.20	地方公共団体金融機構
H8 下水道事業債(特環)	H9. 5.23	3,500,000	185,014	2,914,816	585,184	2.650	R7. 3.20	地方公共団体金融機構
H8 下水道事業債(特環)	H9. 5.26	29,500,000	1,389,649	21,986,857	7,513,143	2.600	R9. 3.25	財務省理財局
H8 下水道事業債(特環)	H9. 7.22	8,600,000	462,287	7,130,527	1,469,473	2.900	R7. 3.20	地方公共団体金融機構
H8 下水道事業債(特環)	H9. 9.25	116,800,000	5,403,691	84,556,102	32,243,898	2.500	R9. 9. 1	財務省理財局
H8 下水道事業債(特環)	H9. 9.25	61,400,000	2,840,639	44,449,868	16,950,132	2.500	R9. 9. 1	財務省理財局
H8 下水道事業債(特環)	H9.10.13	1,900,000	98,190	1,536,469	363,531	2.500	R7. 9.20	地方公共団体金融機構
H8 下水道事業債(特環)	H9.10.13	5,900,000	304,908	4,771,143	1,128,857	2.500	R7. 9.20	地方公共団体金融機構
H8 下水道事業債(特環)	H9.10.31	68,800,000	3,166,556	49,966,784	18,833,216	2.400	R9. 9.25	財務省理財局
H9 下水道事業債(特環)	H10. 3.25	21,100,000	1,058,051	16,628,513	4,471,487	2.200	R8. 3.20	地方公共団体金融機構
H9 下水道事業債(特環)	H10. 3.25	37,600,000	1,879,800	29,665,589	7,934,411	2.150	R8. 3.20	地方公共団体金融機構
H9 下水道事業債(特環)	H10. 4.30	38,000,000	1,888,394	30,049,219	7,950,781	2.050	R8. 3.20	地方公共団体金融機構
H9 下水道事業債(特環)	H10. 4.30	47,400,000	2,362,639	37,440,047	9,959,953	2.100	R8. 3.20	地方公共団体金融機構
H9 下水道事業債(特環)	H10. 5.11	50,800,000	2,532,110	40,125,619	10,674,381	2.100	R8. 3.20	地方公共団体金融機構
H9 下水道事業債(特環)	H10. 5.11	27,100,000	1,346,723	21,429,839	5,670,161	2.050	R8. 3.20	地方公共団体金融機構
H9 下水道事業債(特環)	H10. 5.25	149,500,000	6,669,526	106,571,410	42,928,590	2.000	R10. 3.25	財務省理財局
H9 下水道事業債(特環)	H10. 5.25	144,000,000	6,424,159	102,650,723	41,349,277	2.000	R10. 3.25	財務省理財局
H9 下水道事業債(特環)	H10. 5.25	4,500,000	200,755	3,207,835	1,292,165	2.000	R10. 3.25	財務省理財局
H9 下水道事業債(特環)	H10. 5.28	48,500,000	2,417,468	38,308,910	10,191,090	2.100	R8. 3.20	地方公共団体金融機構
H9 下水道事業債(特環)	H10. 5.28	26,600,000	1,321,876	21,034,454	5,565,546	2.050	R8. 3.20	地方公共団体金融機構
H9 下水道事業債(特環)	H10. 5.28	2,000,000	99,689	1,579,748	420,252	2.100	R8. 3.20	地方公共団体金融機構
H9 下水道事業債(特環)	H10. 5.28	500,000	24,847	395,385	104,615	2.050	R8. 3.20	地方公共団体金融機構
H9 下水道事業債(特環)	H10. 9.10	112,800,000	4,960,304	78,167,334	34,632,666	1.900	R10. 9. 1	財務省理財局
H9 下水道事業債(特環)	H10. 9.25	171,900,000	7,491,000	119,991,754	51,908,246	1.700	R10. 9. 1	財務省理財局
H9 下水道事業債(特環)	H10. 9.30	4,000,000	194,023	3,082,557	917,443	1.800	R8. 9.20	地方公共団体金融機構
H10 下水道事業債(特環)	H11. 3.24	53,500,000	2,611,561	39,591,589	13,908,411	2.100	R9. 3.20	地方公共団体金融機構
H10 下水道事業債(特環)	H11. 3.24	14,300,000	698,043	10,582,426	3,717,574	2.100	R9. 3.20	地方公共団体金融機構
H10 下水道事業債(特環)	H11. 4.30	119,200,000	5,789,321	88,460,427	30,739,573	2.000	R9. 3.20	地方公共団体金融機構
H10 下水道事業債(特環)	H11. 4.30	90,700,000	4,405,128	67,310,074	23,389,926	2.000	R9. 3.20	地方公共団体金融機構
H10 下水道事業債(特環)	H11. 5.10	73,400,000	3,564,900	54,471,438	18,928,562	2.000	R9. 9.20	地方公共団体金融機構
H10 下水道事業債(特環)	H11. 5.10	9,100,000	441,970	6,753,271	2,346,729	2.000	R9. 9.20	地方公共団体金融機構
H10 下水道事業債(特環)	H11. 5.25	243,200,000	10,508,764	164,439,988	78,760,012	1.700	R11. 3.25	財務省理財局
H10 下水道事業債(特環)	H11. 5.28	17,600,000	843,900	13,152,727	4,447,273	1.750	R9. 9.20	地方公共団体金融機構
H10 下水道事業債(特環)	H11. 5.28	114,600,000	5,509,182	85,523,407	29,076,593	1.800	R9. 9.20	地方公共団体金融機構
H10 下水道事業債(特環)	H11. 5.28	47,700,000	2,293,089	35,597,438	12,102,562	1.800	R9. 9.20	地方公共団体金融機構
H10 下水道事業債(特環)	H11. 5.28	10,500,000	503,463	7,846,798	2,653,202	1.750	R9. 9.20	地方公共団体金融機構
H10 下水道事業債(特環)	H11. 8.30	4,900,000	237,984	3,636,377	1,263,623	2.000	R9. 9.20	地方公共団体金融機構

種 類	発 行 年 月 日	発 行 総 額 (発行価額)	償 還 高		未 償 還 残 高	利 率	償 還 終 期	備 考
			当年度償還高	償還高累計				
H10 下水道事業債 (特環)	H11. 9.24	167,300,000	7,268,857	107,662,103	59,637,897	2.100	R11. 9. 1	財務省理財局
H10 下水道事業債 (特環)	H11.12.20	17,400,000	840,542	12,449,615	4,950,385	2.100	R9. 9.20	地方公共団体金融機構
H10 下水道事業債 (特環)	H11.12.24	145,700,000	6,330,379	93,761,915	51,938,085	2.100	R11. 9.25	財務省理財局
H10 下水道事業債 (特環)	H12. 1.28	57,800,000	2,792,144	41,355,620	16,444,380	2.100	R9. 9.20	地方公共団体金融機構
H10 下水道事業債 (特環)	H12. 2.10	129,100,000	5,590,053	83,432,766	45,667,234	2.000	R11. 9.25	財務省理財局
H10 下水道事業債 (特環)	H12. 3.24	512,500,000	21,971,623	320,059,758	192,440,242	2.000	R12. 3. 1	財務省理財局
H11 下水道事業債 (特環)	H12. 3.22	45,700,000	2,175,829	31,695,214	14,004,786	2.000	R10. 3.20	地方公共団体金融機構
H11 下水道事業債 (特環)	H12. 3.22	94,000,000	4,475,448	65,193,659	28,806,341	2.000	R10. 3.20	地方公共団体金融機構
H11 下水道事業債 (特環)	H12. 5.10	69,900,000	3,005,460	43,456,113	26,443,887	2.100	R12. 3.25	財務省理財局
H11 下水道事業債 (特環)	H12. 5.10	16,500,000	788,783	11,405,054	5,094,946	2.100	R10. 3.20	地方公共団体金融機構
H11 下水道事業債 (特環)	H12. 5.10	19,100,000	913,076	13,202,217	5,897,783	2.100	R10. 3.20	地方公共団体金融機構
H11 下水道事業債 (特環)	H12. 5.19	68,400,000	3,256,602	47,438,789	20,961,211	2.000	R10. 3.20	地方公共団体金融機構
H11 下水道事業債 (特環)	H12. 5.19	100,800,000	4,799,203	69,909,796	30,890,204	2.000	R10. 3.20	地方公共団体金融機構
H11 下水道事業債 (特環)	H12. 5.26	148,700,000	6,374,986	92,864,169	55,835,831	2.000	R12. 3.25	財務省理財局
H11 下水道事業債 (特環)	H12. 5.30	44,400,000	2,113,935	30,793,601	13,606,399	2.000	R10. 3.20	地方公共団体金融機構
H11 下水道事業債 (特環)	H12. 5.30	31,000,000	1,475,945	21,500,037	9,499,963	2.000	R10. 3.20	地方公共団体金融機構
H11 下水道事業債 (特環)	H12. 5.30	22,000,000	1,047,445	15,258,091	6,741,909	2.000	R10. 3.20	地方公共団体金融機構
H11 下水道事業債 (特環)	H12. 5.30	32,600,000	1,552,124	22,609,718	9,990,282	2.000	R10. 3.20	地方公共団体金融機構
H11 下水道事業債 (特環)	H13. 1.31	275,100,000	11,619,005	167,461,436	107,638,564	1.800	R12. 9.25	財務省理財局
H11 下水道事業債 (特環)	H13. 3.16	139,000,000	5,793,941	82,481,651	56,518,349	1.600	R13. 3. 1	財務省理財局
H11 下水道事業債 (特環)	H13. 3.22	16,100,000	744,339	10,521,405	5,578,595	1.700	R11. 3.20	地方公共団体金融機構
H11 下水道事業債 (特環)	H13. 3.26	389,300,000	16,227,203	231,007,955	158,292,045	1.600	R13. 3. 1	財務省理財局
H11 下水道事業債 (特環)	H13. 3.29	28,600,000	1,322,242	18,690,198	9,909,802	1.700	R11. 3.20	地方公共団体金融機構
H12 下水道事業債 (特環)	H13. 4.20	4,300,000	178,040	2,589,433	1,710,567	1.300	R13. 3.25	財務省理財局
H12 下水道事業債 (特環)	H13. 3.22	37,800,000	1,747,578	24,702,426	13,097,574	1.700	R11. 3.20	地方公共団体金融機構
H12 下水道事業債 (特環)	H13. 3.22	85,900,000	3,964,920	56,243,990	29,656,010	1.650	R11. 3.20	地方公共団体金融機構
H12 下水道事業債 (特環)	H13. 4.27	1,200,000	54,933	793,245	406,755	1.400	R11. 3.20	地方公共団体金融機構
H12 下水道事業債 (特環)	H13. 4.27	900,000	41,130	596,061	303,939	1.350	R11. 3.20	地方公共団体金融機構
H12 下水道事業債 (特環)	H13. 5.25	170,900,000	7,123,629	101,410,890	69,489,110	1.600	R13. 3.25	財務省理財局
H12 下水道事業債 (特環)	H13. 5.30	152,500,000	7,050,416	99,659,264	52,840,736	1.700	R11. 3.20	地方公共団体金融機構
H12 下水道事業債 (特環)	H13. 5.30	26,400,000	1,220,531	17,252,488	9,147,512	1.700	R11. 3.20	地方公共団体金融機構
H12 下水道事業債 (特環)	H13. 5.30	55,200,000	2,547,887	36,142,820	19,057,180	1.650	R11. 3.20	地方公共団体金融機構
H12 下水道事業債 (特環)	H13. 5.30	17,300,000	799,818	11,305,607	5,994,393	1.700	R11. 3.20	地方公共団体金融機構
H12 下水道事業債 (特環)	H13. 5.30	41,100,000	1,897,069	26,910,686	14,189,314	1.650	R11. 3.20	地方公共団体金融機構
H12 下水道事業債 (特環)	H13.11.20	11,300,000	522,184	7,034,091	4,265,909	2.000	R11. 9.20	地方公共団体金融機構
H12 下水道事業債 (特環)	H13.11.28	259,200,000	10,800,899	144,511,614	114,688,386	2.100	R13. 9.25	財務省理財局
H12 下水道事業債 (特環)	H13.11.28	345,800,000	14,409,533	192,793,656	153,006,344	2.100	R13. 9.25	財務省理財局
H12 下水道事業債 (特環)	H14. 1.30	16,000,000	739,374	9,959,773	6,040,227	2.000	R11. 9.20	地方公共団体金融機構
H12 下水道事業債 (特環)	H14. 1.31	156,700,000	6,529,710	87,364,854	69,335,146	2.100	R13. 9.25	財務省理財局
H13 下水道事業債 (特環)	H14. 3.22	36,900,000	1,695,279	21,915,679	14,984,321	2.200	R12. 3.20	地方公共団体金融機構
H13 下水道事業債 (特環)	H14. 3.22	87,500,000	4,019,969	51,968,072	35,531,928	2.200	R12. 3.20	地方公共団体金融機構
H13 下水道事業債 (特環)	H14. 4.30	14,600,000	669,394	8,710,269	5,889,731	2.100	R12. 3.20	地方公共団体金融機構
H13 下水道事業債 (特環)	H14. 4.30	3,300,000	151,302	1,968,760	1,331,240	2.100	R12. 3.20	地方公共団体金融機構
H13 下水道事業債 (特環)	H14. 4.22	36,900,000	1,521,651	19,800,004	17,099,996	2.100	R14. 3.25	財務省理財局
H13 下水道事業債 (特環)	H14. 5.27	169,600,000	6,993,820	91,004,898	78,595,102	2.100	R14. 3.25	財務省理財局
H13 下水道事業債 (特環)	H14. 5.27	89,800,000	3,703,096	48,185,376	41,614,624	2.100	R14. 3.25	財務省理財局
H13 下水道事業債 (特環)	H14. 5.27	73,500,000	3,030,930	39,439,033	34,060,967	2.100	R14. 3.25	財務省理財局
H13 下水道事業債 (特環)	H14. 5.30	83,000,000	3,797,529	49,739,029	33,260,971	2.000	R12. 3.20	地方公共団体金融機構
H13 下水道事業債 (特環)	H14. 5.30	29,500,000	1,349,725	17,678,330	11,821,670	2.000	R12. 3.20	地方公共団体金融機構
H13 下水道事業債 (特環)	H14. 5.30	14,400,000	658,848	8,629,421	5,770,579	2.000	R12. 3.20	地方公共団体金融機構
H13 下水道事業債 (特環)	H14. 5.30	19,700,000	901,342	11,805,528	7,894,472	2.000	R12. 3.20	地方公共団体金融機構
H13 下水道事業債 (特環)	H14. 5.30	16,200,000	741,205	9,708,099	6,491,901	2.000	R12. 3.20	地方公共団体金融機構
H13 下水道事業債 (特環)	H14.11.28	254,100,000	10,348,119	134,180,456	119,919,544	1.700	R14. 9.25	財務省理財局
H14 下水道事業債 (特環)	H15. 3.25	57,900,000	2,575,782	33,089,817	24,810,183	1.350	R13. 3.20	地方公共団体金融機構
H14 下水道事業債 (特環)	H15. 3.25	139,200,000	6,188,187	79,745,221	59,454,779	1.300	R13. 3.20	地方公共団体金融機構
H14 下水道事業債 (特環)	H15. 5.26	108,000,000	4,349,842	57,482,650	50,517,350	0.900	R15. 3.25	財務省理財局
H14 下水道事業債 (特環)	H15. 5.26	50,700,000	2,042,009	26,984,913	23,715,087	0.900	R15. 3.25	財務省理財局
H14 下水道事業債 (特環)	H15. 5.29	114,500,000	5,059,496	66,860,644	47,639,356	0.900	R13. 3.20	地方公共団体金融機構
H14 下水道事業債 (特環)	H15. 5.29	14,600,000	645,141	8,525,462	6,074,538	0.900	R13. 3.20	地方公共団体金融機構
H14 下水道事業債 (特環)	H15. 5.29	17,400,000	768,866	10,160,481	7,239,519	0.900	R13. 3.20	地方公共団体金融機構
H14 下水道事業債 (特環)	H15. 5.29	23,200,000	1,025,156	13,547,309	9,652,691	0.900	R13. 3.20	地方公共団体金融機構

種 類	発 行 年月日	発 行 総 額 (発行価額)	償 還 高		未 償 還 残 高	利 率	償還終期	備 考
			当年度償還高	償還高累計				
		円	円	円	円	%		
H14 下水道事業債 (特環)	H15. 5.29	36,600,000	1,617,271	21,372,048	15,227,952	0.900	R13. 3.20	地方公共団体金融機構
H14 下水道事業債 (特環)	H15. 9.25	185,700,000	7,425,583	88,786,168	96,913,832	2.000	R15. 9. 1	財務省理財局
H14 下水道事業債 (特環)	H15.12.25	46,400,000	1,856,324	22,327,026	24,072,974	1.900	R15. 9.25	財務省理財局
H14 下水道事業債 (特環)	H15.12.25	17,400,000	772,199	9,287,655	8,112,345	1.900	R13. 9.20	地方公共団体金融機構
H15 下水道事業債 (特環)	H16. 3.23	24,400,000	1,072,663	12,480,082	11,919,918	1.900	R14. 3.20	地方公共団体金融機構
H15 下水道事業債 (特環)	H16. 3.23	88,300,000	3,881,809	45,163,569	43,136,431	1.900	R14. 3.20	地方公共団体金融機構
H15 下水道事業債 (特環)	H16. 5.20	13,700,000	602,426	6,930,061	6,769,939	2.100	R14. 3.20	地方公共団体金融機構
H15 下水道事業債 (特環)	H16. 5.20	11,000,000	483,700	5,564,283	5,435,717	2.100	R14. 3.20	地方公共団体金融機構
H15 下水道事業債 (特環)	H16. 5.20	24,500,000	1,545,641	21,380,799	3,119,201	0.600	R6. 3.25	ながの農業協同組合 (金利見直し方式)
H15 下水道事業債 (特環)	H16. 5.27	30,000,000	1,186,491	13,648,913	16,351,087	2.100	R16. 3.25	財務省理財局
H15 下水道事業債 (特環)	H16. 5.27	20,900,000	826,589	9,508,742	11,391,258	2.100	R16. 3.25	財務省理財局
H15 下水道事業債 (特環)	H16. 5.28	35,400,000	1,556,634	17,906,875	17,493,125	2.100	R14. 3.20	地方公共団体金融機構
H15 下水道事業債 (特環)	H17. 1.31	193,500,000	7,573,349	84,189,062	109,310,938	2.100	R16. 9.25	財務省理財局
H16 下水道事業債 (特環)	H17. 3.23	138,600,000	5,968,617	64,015,353	74,584,647	2.100	R15. 3.20	地方公共団体金融機構
H16 下水道事業債 (特環)	H17. 5.20	32,200,000	2,013,109	26,040,133	6,159,867	0.989	R7. 3.25	ながの農業協同組合 (金利見直し方式)
H16 下水道事業債 (特環)	H17. 5.27	2,000,000	86,276	935,033	1,064,967	1.900	R15. 3.20	地方公共団体金融機構
H16 下水道事業債 (特環)	H17. 5.27	16,800,000	724,720	7,854,289	8,945,711	1.900	R15. 3.20	地方公共団体金融機構
H16 下水道事業債 (特環)	H17. 5.27	14,300,000	616,874	6,685,495	7,614,505	1.900	R15. 3.20	地方公共団体金融機構
H16 下水道事業債 (特環)	H17. 5.27	34,000,000	1,319,573	14,226,690	19,773,310	2.000	R17. 3.25	財務省理財局
H16 下水道事業債 (特環)	H17.12.27	257,900,000	9,885,206	102,114,688	155,785,312	2.100	R17. 9.25	財務省理財局
H17 下水道事業債 (特環)	H18. 3.30	103,500,000	4,373,131	43,634,602	59,865,398	2.000	R16. 3.20	地方公共団体金融機構
H17 下水道事業債 (特環)	H18. 5.25	40,000,000	2,469,133	29,876,223	10,123,777	0.989	R8. 3.25	ながの農業協同組合 (金利見直し方式)
H17 下水道事業債 (特環)	H18. 5.26	3,700,000	139,479	1,372,073	2,327,927	2.300	R18. 3.25	財務省理財局
H17 下水道事業債 (特環)	H18. 5.30	1,000,000	42,010	413,260	586,740	2.300	R16. 3.20	地方公共団体金融機構
H17 下水道事業債 (特環)	H18. 5.30	3,800,000	159,639	1,570,390	2,229,610	2.300	R16. 3.20	地方公共団体金融機構
H17 下水道事業債 (特環)	H18. 5.30	3,300,000	138,633	1,363,759	1,936,241	2.300	R16. 3.20	地方公共団体金融機構
H17 下水道事業債 (特環)	H18. 5.30	20,900,000	878,014	8,637,145	12,262,855	2.300	R16. 3.20	地方公共団体金融機構
H17 下水道事業債 (特環)	H18.12.27	207,400,000	7,785,213	74,169,814	133,230,186	2.100	R18. 9.25	財務省理財局
H18 下水道事業債 (特環)	H19. 3.29	161,500,000	6,670,182	60,826,440	100,673,560	2.100	R17. 3.20	地方公共団体金融機構
H18 下水道事業債 (特環)	H19. 5.25	56,000,000	3,484,184	38,054,016	17,945,984	0.989	R9. 3.25	ながの農業協同組合 (金利見直し方式)
H18 下水道事業債 (特環)	H19. 5.30	4,100,000	169,336	1,544,200	2,555,800	2.100	R17. 3.20	地方公共団体金融機構
H18 下水道事業債 (特環)	H20. 1.28	97,600,000	3,587,888	31,239,811	66,360,189	2.100	R19. 9.25	財務省理財局
H18 下水道事業債 (特環)	H20. 1.31	18,900,000	772,486	6,726,051	12,173,949	2.100	R17. 9.20	地方公共団体金融機構
H19 下水道事業債 (特環)	H20. 3.25	64,000,000	3,800,000	41,800,000	22,200,000	0.550	R10. 3.27	八十二銀行 (金利見直し方式)
H19 下水道事業債 (特環)	H20. 3.28	55,600,000	2,248,885	18,644,506	36,955,494	2.100	R18. 3.20	地方公共団体金融機構
H19 下水道事業債 (特環)	H20. 3.28	151,000,000	6,119,398	50,830,267	100,169,733	2.050	R18. 3.20	地方公共団体金融機構
H19 下水道事業債 (特環)	H20. 5.13	900,000	36,402	301,799	598,201	2.100	R18. 3.20	地方公共団体金融機構
H19 下水道事業債 (特環)	H20. 5.13	1,400,000	56,626	469,466	930,534	2.100	R18. 3.20	地方公共団体金融機構
H19 下水道事業債 (特環)	H20. 5.29	8,200,000	330,381	2,728,604	5,471,396	2.200	R18. 3.20	地方公共団体金融機構
H19 下水道事業債 (特環)	H21. 3.25	44,000,000	1,586,423	11,889,739	32,110,261	1.900	R21. 3. 1	財務省理財局
H19 下水道事業債 (特環)	H21. 3.25	2,700,000	107,988	809,334	1,890,666	1.900	R19. 3.20	地方公共団体金融機構
H19 下水道事業債 (特環)	H21. 3.25	91,200,000	3,647,582	27,337,475	63,862,525	1.900	R19. 3.20	地方公共団体金融機構
H20 下水道事業債 (特環)	H21. 3.25	103,500,000	4,139,526	31,024,439	72,475,561	1.900	R19. 3.20	地方公共団体金融機構
H20 下水道事業債 (特環)	H21. 3.25	72,600,000	4,270,000	42,700,000	29,900,000	0.300	R11. 3.26	八十二銀行 (金利見直し方式)
H20 下水道事業債 (特環)	H21. 5.26	3,100,000	122,795	914,145	2,185,855	2.100	R19. 3.20	地方公共団体金融機構
H20 下水道事業債 (特環)	H21.11.25	162,200,000	5,718,666	40,114,937	122,085,063	2.100	R21. 9.25	財務省理財局
H20 下水道事業債 (特環)	H21.11.27	4,900,000	192,079	1,347,383	3,552,617	2.100	R19. 9.20	地方公共団体金融機構
H20 下水道事業債 (特環)	H21.11.30	1,900,000	66,988	469,904	1,430,096	2.100	R21. 9.25	財務省理財局
H21 下水道事業債 (特環)	H21.12.22	4,000,000	142,863	1,008,435	2,991,565	1.900	R21. 9.25	財務省理財局
H21 下水道事業債 (特環)	H21.12.24	1,500,000	53,573	378,164	1,121,836	1.900	R21. 9.20	地方公共団体金融機構
H21 下水道事業債 (特環)	H22. 3.25	134,900,000	4,706,732	30,972,668	103,927,332	2.100	R22. 3.20	地方公共団体金融機構
H21 下水道事業債 (特環)	H22. 3.25	100,000,000	3,489,052	22,959,723	77,040,277	2.100	R22. 3.20	地方公共団体金融機構
H21 下水道事業債 (特環)	H23. 3.25	42,900,000	1,489,355	8,527,946	34,372,054	1.900	R23. 3.20	地方公共団体金融機構
H21 下水道事業債 (特環)	H23. 3.25	56,700,000	1,968,448	11,271,200	45,428,800	1.900	R23. 3.20	地方公共団体金融機構
H22 下水道事業債 (特環)	H23. 3.25	173,100,000	6,009,498	34,409,966	138,690,034	1.900	R23. 3.20	地方公共団体金融機構
H22 下水道事業債 (特環)	H24. 3.27	195,400,000	6,775,466	32,758,951	162,641,049	1.700	R24. 3.20	地方公共団体金融機構
H23 下水道事業債 (特環)	H24. 3.27	135,400,000	4,694,975	22,699,908	112,700,092	1.700	R24. 3.20	地方公共団体金融機構
H23 下水道事業債 (特環)	H25. 3.26	128,300,000	4,460,227	17,447,867	110,852,133	1.500	R25. 3.20	地方公共団体金融機構
H24 下水道事業債 (特環)	H26. 3.25	208,700,000	7,224,329	21,374,107	187,325,893	1.400	R26. 3. 1	財務省理財局
H25 下水道事業債 (特環)	H26. 3.25	75,000,000	2,596,189	7,681,159	67,318,841	1.400	R26. 3.20	地方公共団体金融機構
H25 下水道事業債 (特環)	H27. 3.24	47,600,000	1,663,016	3,306,253	44,293,747	1.200	R27. 3.20	地方公共団体金融機構

種類	発行年月日	発行総額 (発行価額)	償還高		未償還残高	利率	償還終期	備考
			当年度償還高	償還高累計				
H26 下水道事業債(特環)	H28. 3.25	259,900,000	9,784,972	9,784,972	250,115,028	0.500	R28. 3. 1	財務省理財局
H27 下水道事業債(特環)	H28. 3.24	54,600,000	2,055,635	2,055,635	52,544,365	0.500	R28. 3.20	地方公共団体金融機構
H27 下水道事業債(特環)	H29. 3.23	18,300,000	0	0	18,300,000	0.600	R29. 3.20	地方公共団体金融機構
H28 下水道事業債(特環)	H29. 3.23	7,800,000	0	0	7,800,000	0.600	R29. 3.20	地方公共団体金融機構
H28 下水道事業債(特環)	H30. 3.26	10,300,000	0	0	10,300,000	0.600	R30. 3.20	地方公共団体金融機構
H29 下水道事業債(特環)	H30. 3.26	26,600,000	0	0	26,600,000	0.600	R30. 3.20	地方公共団体金融機構
H29 下水道事業債(特環)	H31. 3.25	25,900,000	0	0	25,900,000	0.500	R31. 3.20	地方公共団体金融機構
H30 下水道事業債(特環)	H31. 3.25	9,600,000	0	0	9,600,000	0.500	R31. 3.20	地方公共団体金融機構
H30 下水道事業債(特環)	H31. 3.25	39,000,000	0	0	39,000,000	0.300	R32. 3.20	地方公共団体金融機構
R1 下水道事業債(特環)	R2. 3.26	29,900,000	0	0	29,900,000	0.300	R32. 3.20	地方公共団体金融機構
R1 下水道事業債(特環)	R3. 3.30	18,900,000	0	0	18,900,000	0.500	R33. 3.20	地方公共団体金融機構
R2 下水道事業債(特環)	R3. 3.30	12,500,000	0	0	12,500,000	0.500	R33. 3.20	地方公共団体金融機構
R2 下水道事業債(特環)	R4. 3.30	47,500,000	0	0	47,500,000	0.700	R34. 3.20	地方公共団体金融機構
R2 下水道事業債 補正(特環)	R4. 3.30	14,500,000	0	0	14,500,000	0.700	R34. 3.20	地方公共団体金融機構
R3 下水道事業債(特環)	R4. 3.30	71,200,000	0	0	71,200,000	0.700	R34. 3.20	地方公共団体金融機構
特定環境保全公下水事業 計	220 件	14,708,900,000	644,817,846	8,322,852,278	6,386,047,722			

(3) 農業集落排水事業

種類	発行年月日	発行総額 (発行価額)	償還高		未償還残高	利率	償還終期	備考
			当年度償還高	償還高累計				
H4 下水道事業債(農集)	H5. 5.28	15,100,000	928,485	14,130,212	969,788	4.400	R5. 3.25	財務省理財局
H4 下水道事業債(農集)	H5. 7.26	317,900,000	20,392,395	296,496,137	21,403,863	4.900	R5. 3.25	財務省理財局
H5 下水道事業債(農集)	H6. 5.27	70,900,000	4,142,144	62,067,808	8,832,192	4.300	R6. 3.25	財務省理財局
H5 下水道事業債(農集)	H6. 5.30	133,100,000	8,962,319	133,100,000	0	4.400	R4. 3.20	地方公共団体金融機構
H5 下水道事業債(農集)	H6. 5.30	68,900,000	4,618,726	68,900,000	0	4.350	R4. 3.20	地方公共団体金融機構
H5 下水道事業債(農集)	H6. 5.30	5,900,000	395,507	5,900,000	0	4.350	R4. 3.20	地方公共団体金融機構
H5 下水道事業債(農集)	H6. 5.30	28,200,000	1,898,854	28,200,000	0	4.400	R4. 3.20	地方公共団体金融機構
H5 下水道事業債(農集)	H6. 7.29	424,000,000	24,391,805	372,143,597	51,856,403	4.100	R6. 3.25	財務省理財局
H6 下水道事業債(農集)	H7. 5.22	9,700,000	603,111	9,072,831	627,169	3.950	R5. 3.20	地方公共団体金融機構
H6 下水道事業債(農集)	H7. 5.22	400,000	24,769	374,255	25,745	3.900	R5. 3.20	地方公共団体金融機構
H6 下水道事業債(農集)	H7. 5.26	11,300,000	613,612	9,312,312	1,987,688	3.850	R7. 3.25	財務省理財局
H6 下水道事業債(農集)	H7. 5.30	133,700,000	8,312,988	125,055,405	8,644,595	3.950	R5. 3.20	地方公共団体金融機構
H6 下水道事業債(農集)	H7. 5.30	152,000,000	9,412,373	142,216,965	9,783,035	3.900	R5. 3.20	地方公共団体金融機構
H6 下水道事業債(農集)	H7. 5.30	5,900,000	366,841	5,518,526	381,474	3.950	R5. 3.20	地方公共団体金融機構
H6 下水道事業債(農集)	H7. 5.30	92,900,000	5,776,190	86,893,397	6,006,603	3.950	R5. 3.20	地方公共団体金融機構
H6 下水道事業債(農集)	H7. 5.30	43,500,000	2,693,673	40,700,250	2,799,750	3.900	R5. 3.20	地方公共団体金融機構
H6 下水道事業債(農集)	H7.12.20	18,600,000	1,073,768	16,923,025	1,676,975	3.250	R5. 9.20	地方公共団体金融機構
H6 下水道事業債(農集)	H8. 2. 9	42,700,000	2,172,148	34,539,871	8,160,129	3.150	R7. 9.25	財務省理財局
H6 下水道事業債(農集)	H8. 3.14	532,300,000	26,658,225	416,930,638	115,369,362	3.150	R8. 3. 1	財務省理財局
H6 下水道事業債(農集)	H8. 3.14	315,400,000	15,795,612	247,040,998	68,359,002	3.150	R8. 3. 1	財務省理財局
H6 下水道事業債(農集)	H8. 3.22	67,800,000	3,851,473	59,714,352	8,085,648	3.250	R6. 3.20	地方公共団体金融機構
H7 下水道事業債(農集)	H8. 4.30	3,900,000	224,861	3,426,533	473,467	3.450	R6. 3.20	地方公共団体金融機構
H7 下水道事業債(農集)	H8. 4.30	5,400,000	311,345	4,744,430	655,570	3.450	R6. 3.20	地方公共団体金融機構
H7 下水道事業債(農集)	H8. 5. 7	31,100,000	1,581,963	24,210,788	6,889,212	3.400	R8. 3.25	財務省理財局
H7 下水道事業債(農集)	H8. 5.16	54,100,000	3,119,221	47,532,158	6,567,842	3.450	R6. 3.20	地方公共団体金融機構
H7 下水道事業債(農集)	H8. 5.16	94,800,000	5,465,844	83,291,100	11,508,900	3.450	R6. 3.20	地方公共団体金融機構
H7 下水道事業債(農集)	H8. 5.16	18,000,000	1,037,818	15,814,766	2,185,234	3.450	R6. 3.20	地方公共団体金融機構
H7 下水道事業債(農集)	H8. 5.16	6,900,000	397,830	6,062,327	837,673	3.450	R6. 3.20	地方公共団体金融機構
H7 下水道事業債(農集)	H8. 5.16	10,600,000	611,160	9,313,140	1,286,860	3.450	R6. 3.20	地方公共団体金融機構
H7 下水道事業債(農集)	H8. 5.16	47,700,000	2,750,218	41,909,129	5,790,871	3.450	R6. 3.20	地方公共団体金融機構
H7 下水道事業債(農集)	H9. 1.30	18,500,000	1,016,080	15,823,402	2,676,598	3.000	R6. 9.20	地方公共団体金融機構
H7 下水道事業債(農集)	H9. 1.30	2,900,000	158,712	2,482,276	417,724	2.950	R6. 9.20	地方公共団体金融機構
H7 下水道事業債(農集)	H9. 3.18	204,300,000	9,784,459	150,919,935	53,380,065	2.900	R9. 3. 1	財務省理財局
H7 下水道事業債(農集)	H9. 3.25	301,200,000	14,346,666	223,165,897	78,034,103	2.800	R9. 3. 1	財務省理財局
H7 下水道事業債(農集)	H9. 3.25	(50,400,000)	2,400,637	(50,400,000)	0	2.800	R9. 3. 1	財務省理財局(注2)
H7 下水道事業債(農集)	H9. 3.25	62,000,000	2,953,165	45,937,204	16,062,796	2.800	R9. 3. 1	財務省理財局
H7 下水道事業債(農集)	H9. 3.28	57,700,000	3,101,625	47,840,867	9,859,133	2.900	R7. 3.20	地方公共団体金融機構
H8 下水道事業債(農集)	H9. 4.30	40,100,000	1,899,526	29,799,219	10,300,781	2.700	R9. 3.25	財務省理財局
H8 下水道事業債(農集)	H9. 4.30	19,800,000	1,053,725	16,460,512	3,339,488	2.750	R7. 3.20	地方公共団体金融機構
H8 下水道事業債(農集)	H9. 4.30	9,800,000	521,541	8,147,121	1,652,879	2.750	R7. 3.20	地方公共団体金融機構

種 類	発 行 年 月 日	発 行 総 額 (発行価額)	償 還 高		未 償 還 残 高	利 率	償 還 終 期	備 考
			当年度償還高	償還高累計				
		円	円	円	円	%		
H8 下水道事業債（農集）	H9. 4.30	4,600,000	244,805	3,824,160	775,840	2.750	R7. 3.20	地方公共団体金融機構
H8 下水道事業債（農集）	H9. 4.30	14,400,000	766,345	11,971,283	2,428,717	2.750	R7. 3.20	地方公共団体金融機構
H8 下水道事業債（農集）	H9. 5.23	6,900,000	364,742	5,746,353	1,153,647	2.650	R7. 3.20	地方公共団体金融機構
H8 下水道事業債（農集）	H9. 5.23	4,500,000	237,875	3,747,620	752,380	2.650	R7. 3.20	地方公共団体金融機構
H8 下水道事業債（農集）	H9. 5.23	4,200,000	222,017	3,497,779	702,221	2.650	R7. 3.20	地方公共団体金融機構
H8 下水道事業債（農集）	H9. 5.23	6,900,000	364,742	5,746,353	1,153,647	2.650	R7. 3.20	地方公共団体金融機構
H8 下水道事業債（農集）	H9. 5.26	(24,100,000)	1,135,273	(24,100,000)	0	2.600	R9. 3.25	財務省理財局（注2）
H8 下水道事業債（農集）	H9. 5.26	23,600,000	1,111,719	17,589,487	6,010,513	2.600	R9. 3.25	財務省理財局
H8 下水道事業債（農集）	H9. 5.30	49,000,000	2,590,195	40,807,425	8,192,575	2.650	R7. 3.20	地方公共団体金融機構
H8 下水道事業債（農集）	H9. 5.30	71,400,000	3,774,284	59,462,248	11,937,752	2.650	R7. 3.20	地方公共団体金融機構
H8 下水道事業債（農集）	H9.12.25	7,400,000	377,578	6,008,358	1,391,642	2.300	R7. 9.20	地方公共団体金融機構
H8 下水道事業債（農集）	H9.12.25	10,800,000	551,060	8,768,952	2,031,048	2.300	R7. 9.20	地方公共団体金融機構
H8 下水道事業債（農集）	H9.12.25	2,900,000	147,495	2,356,988	543,012	2.250	R7. 9.20	地方公共団体金融機構
H8 下水道事業債（農集）	H10. 2.10	69,600,000	3,153,005	51,030,320	18,569,680	2.100	R9. 9.25	財務省理財局
H8 下水道事業債（農集）	H10. 3.20	36,200,000	1,622,885	25,717,387	10,482,613	2.100	R10. 3. 1	財務省理財局
H8 下水道事業債（農集）	H10. 3.25	256,100,000	11,481,238	181,939,857	74,160,143	2.100	R10. 3. 1	財務省理財局
H9 下水道事業債（農集）	H10. 4.20	40,500,000	1,806,795	28,870,517	11,629,483	2.000	R10. 3.25	財務省理財局
H9 下水道事業債（農集）	H10. 4.30	10,200,000	506,885	8,065,844	2,134,156	2.050	R8. 3.20	地方公共団体金融機構
H9 下水道事業債（農集）	H10. 4.30	31,400,000	1,565,124	24,802,057	6,597,943	2.100	R8. 3.20	地方公共団体金融機構
H9 下水道事業債（農集）	H10. 5.11	23,000,000	1,146,428	18,167,110	4,832,890	2.100	R8. 3.20	地方公共団体金融機構
H9 下水道事業債（農集）	H10. 5.11	47,900,000	2,380,371	37,877,832	10,022,168	2.050	R8. 3.20	地方公共団体金融機構
H9 下水道事業債（農集）	H10. 5.25	466,400,000	20,807,136	332,474,284	133,925,716	2.000	R10. 3.25	財務省理財局
H9 下水道事業債（農集）	H10. 5.25	(33,800,000)	1,507,892	(33,800,000)	0	2.000	R10. 3.25	財務省理財局（注2）
H9 下水道事業債（農集）	H10. 5.25	137,000,000	6,111,873	97,660,756	39,339,244	2.000	R10. 3.25	財務省理財局
H9 下水道事業債（農集）	H10. 5.25	181,200,000	8,083,733	129,168,825	52,031,175	2.000	R10. 3.25	財務省理財局
H9 下水道事業債（農集）	H10. 5.28	174,100,000	8,651,825	137,672,871	36,427,129	2.050	R8. 3.20	地方公共団体金融機構
H9 下水道事業債（農集）	H10. 5.28	68,700,000	3,424,330	54,264,372	14,435,628	2.100	R8. 3.20	地方公共団体金融機構
H9 下水道事業債（農集）	H10. 5.28	13,900,000	692,841	10,979,255	2,920,745	2.100	R8. 3.20	地方公共団体金融機構
H9 下水道事業債（農集）	H10. 5.28	1,000,000	49,695	790,769	209,231	2.050	R8. 3.20	地方公共団体金融機構
H9 下水道事業債（農集）	H10. 5.28	25,000,000	1,246,118	19,746,860	5,253,140	2.100	R8. 3.20	地方公共団体金融機構
H9 下水道事業債（農集）	H10. 5.28	39,700,000	1,972,875	31,393,527	8,306,473	2.050	R8. 3.20	地方公共団体金融機構
H9 下水道事業債（農集）	H10. 9.30	7,800,000	378,345	6,010,985	1,789,015	1.800	R8. 9.20	地方公共団体金融機構
H9 下水道事業債（農集）	H10.10.30	45,900,000	1,944,095	32,729,983	13,170,017	1.100	R10. 9.25	財務省理財局
H10 下水道事業債（農集）	H11. 3.30	9,800,000	478,379	7,252,291	2,547,709	2.100	R9. 3.20	地方公共団体金融機構
H10 下水道事業債（農集）	H11. 3.30	3,500,000	170,850	2,590,103	909,897	2.100	R9. 3.20	地方公共団体金融機構
H10 下水道事業債（農集）	H11. 5. 7	20,500,000	896,530	13,698,920	6,801,080	2.000	R11. 3.25	財務省理財局
H10 下水道事業債（農集）	H11. 5. 7	5,100,000	223,039	3,408,025	1,691,975	2.000	R11. 3.25	財務省理財局
H10 下水道事業債（農集）	H11. 5.10	32,500,000	1,578,464	24,118,825	8,381,175	2.000	R9. 3.20	地方公共団体金融機構
H10 下水道事業債（農集）	H11. 5.10	43,600,000	2,117,570	32,356,332	11,243,668	2.000	R9. 3.20	地方公共団体金融機構
H10 下水道事業債（農集）	H11. 5.19	145,700,000	6,295,752	98,515,239	47,184,761	1.700	R11. 3.25	財務省理財局
H10 下水道事業債（農集）	H11. 5.25	21,200,000	916,060	14,334,406	6,865,594	1.700	R11. 3.25	財務省理財局
H10 下水道事業債（農集）	H11. 5.25	225,000,000	9,722,335	152,134,033	72,865,967	1.700	R11. 3.25	財務省理財局
H10 下水道事業債（農集）	H11. 5.28	90,800,000	4,365,041	67,762,000	23,038,000	1.800	R9. 3.20	地方公共団体金融機構
H10 下水道事業債（農集）	H11. 5.28	153,000,000	7,336,170	114,339,050	38,660,950	1.750	R9. 3.20	地方公共団体金融機構
H10 下水道事業債（農集）	H11. 5.28	10,900,000	523,997	8,134,426	2,765,574	1.800	R9. 3.20	地方公共団体金融機構
H10 下水道事業債（農集）	H11. 5.28	100,000	4,795	74,732	25,268	1.750	R9. 3.20	地方公共団体金融機構
H10 下水道事業債（農集）	H11. 5.28	65,200,000	3,134,369	48,657,296	16,542,704	1.800	R9. 3.20	地方公共団体金融機構
H10 下水道事業債（農集）	H11. 5.28	52,600,000	2,522,108	39,308,720	13,291,280	1.750	R9. 3.20	地方公共団体金融機構
H10 下水道事業債（農集）	H11.10.29	470,400,000	20,298,026	305,288,891	165,111,109	1.900	R11. 9.25	財務省理財局
H11 下水道事業債（農集）	H12. 4.28	3,200,000	152,977	2,211,890	988,110	2.100	R10. 3.20	地方公共団体金融機構
H11 下水道事業債（農集）	H12. 4.28	1,000,000	47,805	691,215	308,785	2.100	R10. 3.20	地方公共団体金融機構
H11 下水道事業債（農集）	H12. 5.10	155,100,000	6,668,769	96,424,078	58,675,922	2.100	R12. 3.25	財務省理財局
H11 下水道事業債（農集）	H12. 5.10	14,800,000	707,515	10,229,989	4,570,011	2.100	R10. 3.20	地方公共団体金融機構
H11 下水道事業債（農集）	H12. 5.10	63,900,000	3,054,742	44,168,671	19,731,329	2.100	R10. 3.20	地方公共団体金融機構
H11 下水道事業債（農集）	H12. 5.19	8,400,000	360,120	5,245,857	3,154,143	2.000	R12. 3.25	財務省理財局
H11 下水道事業債（農集）	H12. 5.26	647,400,000	27,754,984	404,305,732	243,094,268	2.000	R12. 3.25	財務省理財局
H11 下水道事業債（農集）	H12. 5.26	6,300,000	270,090	3,934,393	2,365,607	2.000	R12. 3.25	財務省理財局
H11 下水道事業債（農集）	H12. 5.26	212,400,000	9,105,899	132,645,254	79,754,746	2.000	R12. 3.25	財務省理財局
H11 下水道事業債（農集）	H12. 5.30	59,300,000	2,823,341	41,127,492	18,172,508	2.000	R10. 3.20	地方公共団体金融機構
H11 下水道事業債（農集）	H12. 5.30	269,800,000	12,845,486	187,119,672	82,680,328	2.000	R10. 3.20	地方公共団体金融機構

種 類	発 行 年月日	発 行 総 額 (発行価額)	償 還 高		未 償 還 残 高	利率	償還終期	備 考
			当年度償還高	償還高累計				
H11 下水道事業債（農集）	H12. 5.30	2,500,000	119,028	1,733,873	766,127	2.000	R10. 3.20	地方公共団体金融機構
H11 下水道事業債（農集）	H12. 5.30	700,000	33,328	485,485	214,515	2.000	R10. 3.20	地方公共団体金融機構
H11 下水道事業債（農集）	H12. 5.30	32,100,000	1,528,318	22,262,942	9,837,058	2.000	R10. 3.20	地方公共団体金融機構
H11 下水道事業債（農集）	H12. 5.30	75,800,000	3,608,925	52,571,058	23,228,942	2.000	R10. 3.20	地方公共団体金融機構
H12 下水道事業債（農集）	H13. 3.29	13,300,000	614,888	8,691,595	4,608,405	1.700	R11. 3.20	地方公共団体金融機構
H12 下水道事業債（農集）	H13. 4.20	61,000,000	2,525,680	36,733,813	24,266,187	1.300	R13. 3.25	財務省理財局
H12 下水道事業債（農集）	H13. 4.27	29,000,000	1,325,302	19,206,375	9,793,625	1.350	R11. 3.20	地方公共団体金融機構
H12 下水道事業債（農集）	H13. 5.25	476,000,000	19,841,122	282,455,140	193,544,860	1.600	R13. 3.25	財務省理財局
H12 下水道事業債（農集）	H13. 5.25	27,700,000	1,154,620	16,436,991	11,263,009	1.600	R13. 3.25	財務省理財局
H12 下水道事業債（農集）	H13. 5.25	69,700,000	2,905,307	41,359,503	28,340,497	1.600	R13. 3.25	財務省理財局
H12 下水道事業債（農集）	H13. 5.30	40,300,000	1,863,159	26,336,186	13,963,814	1.700	R11. 3.20	地方公共団体金融機構
H12 下水道事業債（農集）	H13. 5.30	186,800,000	8,622,199	122,309,398	64,490,602	1.650	R11. 3.20	地方公共団体金融機構
H12 下水道事業債（農集）	H13. 5.30	33,300,000	1,537,041	21,803,549	11,496,451	1.650	R11. 3.20	地方公共団体金融機構
H13 下水道事業債（農集）	H14. 4.22	4,000,000	164,949	2,146,342	1,853,658	2.100	R14. 3.25	財務省理財局
H13 下水道事業債（農集）	H14. 4.30	1,900,000	87,113	1,133,526	766,474	2.100	R12. 3.20	地方公共団体金融機構
H13 下水道事業債（農集）	H14. 5.27	361,900,000	14,923,723	194,190,290	167,709,710	2.100	R14. 3.25	財務省理財局
H13 下水道事業債（農集）	H14. 5.27	63,400,000	2,614,435	34,019,520	29,380,480	2.100	R14. 3.25	財務省理財局
H13 下水道事業債（農集）	H14. 5.30	81,500,000	3,728,900	48,840,133	32,659,867	2.000	R12. 3.20	地方公共団体金融機構
H13 下水道事業債（農集）	H14. 5.30	95,200,000	4,355,721	57,050,068	38,149,932	2.000	R12. 3.20	地方公共団体金融機構
H13 下水道事業債（農集）	H14. 5.30	30,900,000	1,413,779	18,517,301	12,382,699	2.000	R12. 3.20	地方公共団体金融機構
H14 下水道事業債（農集）	H15. 5.26	249,000,000	10,028,802	132,529,446	116,470,554	0.900	R15. 3.25	財務省理財局
H14 下水道事業債（農集）	H15. 5.26	15,000,000	604,145	7,983,701	7,016,299	0.900	R15. 3.25	財務省理財局
H14 下水道事業債（農集）	H15. 5.29	98,700,000	4,361,329	57,634,458	41,065,542	0.900	R13. 3.20	地方公共団体金融機構
H14 下水道事業債（農集）	H15. 5.29	165,800,000	7,326,327	96,816,548	68,983,452	0.900	R13. 3.20	地方公共団体金融機構
H14 下水道事業債（農集）	H15. 5.29	15,900,000	702,585	9,284,578	6,615,422	0.900	R13. 3.20	地方公共団体金融機構
H15 下水道事業債（農集）	H16. 5.27	27,200,000	1,075,752	12,375,014	14,824,986	2.100	R16. 3.25	財務省理財局
H15 下水道事業債（農集）	H16. 5.28	110,700,000	4,867,778	55,996,924	54,703,076	2.100	R14. 3.20	地方公共団体金融機構
H15 下水道事業債（農集）	H16. 5.28	87,900,000	3,865,200	44,463,682	43,436,318	2.100	R14. 3.20	地方公共団体金融機構
H15 下水道事業債（農集）	H16. 5.28	32,200,000	1,415,921	16,288,175	15,911,825	2.100	R14. 3.20	地方公共団体金融機構
H15 下水道事業債（農集）	H16. 7.30	167,800,000	6,613,695	74,808,378	92,991,622	2.400	R16. 3.25	財務省理財局
H16 下水道事業債（農集）	H17. 5.27	141,700,000	5,499,515	59,291,829	82,408,171	2.000	R17. 3.25	財務省理財局
H16 下水道事業債（農集）	H17. 5.27	95,100,000	4,102,432	44,460,877	50,639,123	1.900	R15. 3.20	地方公共団体金融機構
H17 下水道事業債（農集）	H18. 5.30	66,400,000	2,789,480	27,440,500	38,959,500	2.300	R16. 3.20	地方公共団体金融機構
H17 下水道事業債（農集）	H18. 8.28	121,100,000	4,550,659	44,555,062	76,544,938	2.400	R18. 3.25	財務省理財局
H18 下水道事業債（農集）	H19. 5.24	41,400,000	1,537,892	14,024,276	27,375,724	2.100	R19. 3.25	財務省理財局
H18 下水道事業債（農集）	H19. 5.30	38,100,000	1,573,585	14,349,768	23,750,232	2.100	R17. 3.20	地方公共団体金融機構
H18 下水道事業債（農集）	H19. 5.30	16,300,000	673,214	6,139,140	10,160,860	2.100	R17. 3.20	地方公共団体金融機構
H21 下水道事業借換債（農集）	H22. 3.25	25,300,000	2,211,633	25,300,000	0	0.880	R4. 3.25	長野信用金庫
H30 下水道事業債（農集）	H31. 3.25	14,500,000	0	0	14,500,000	0.500	R31. 3.20	地方公共団体金融機構
R1 下水道事業債（農集）	R2. 3.26	14,900,000	0	0	14,900,000	0.300	R32. 3.20	地方公共団体金融機構
R2 下水道事業債（農集）	R3. 3.30	20,900,000	0	0	20,900,000	0.500	R33. 3.20	地方公共団体金融機構
R2 下水道事業債（農集）	R4. 3.30	10,500,000	0	0	10,500,000	0.700	R34. 3.20	地方公共団体金融機構
R3 下水道事業債（農集）	R4. 3.30	5,900,000	0	0	5,900,000	0.700	R34. 3.20	地方公共団体金融機構
農業集落排水事業 計	140 件	11,422,000,000	547,385,727	7,963,104,776	3,458,895,224			

(注2) 当年度末に公共下水道事業へ移管した。

(4) 小規模集合排水処理事業

種 類	発 行 年月日	発 行 総 額 (発行価額)	償 還 高		未 償 還 残 高	利率	償還終期	備 考
			当年度償還高	償還高累計				
H8 下水道事業債（小規模）	H9. 5.26	15,900,000	748,997	11,850,543	4,049,457	2.600	R9. 3.25	財務省理財局
H9 下水道事業債（小規模）	H10. 5.25	75,200,000	3,354,839	53,606,489	21,593,511	2.000	R10. 3.25	財務省理財局
H10 下水道事業債（小規模）	H11. 5.25	19,400,000	838,282	13,117,335	6,282,665	1.700	R11. 3.25	財務省理財局
H13 下水道事業債（小規模）	H14. 5.27	60,900,000	2,511,342	32,678,056	28,221,944	2.100	R14. 3.25	財務省理財局
H14 下水道事業債（小規模）	H15. 5.26	49,500,000	1,993,678	26,346,216	23,153,784	0.900	R15. 3.25	財務省理財局
小規模集合排水処理事業 計	5 件	220,900,000	9,447,138	137,598,639	83,301,361			

(5) 個別排水処理事業

種 類	発 行 年月日	発 行 総 額 (発行価額)	償 還 高		未 償 還 残 高	利率	償還終期	備 考
			当年度償還高	償還高累計				
H13 下水道事業債（個別）	H14. 4.30	15,900,000	655,670	8,531,708	7,368,292	2.100	R14. 3.25	財務省理財局

種 類	発 行 年 月 日	発 行 総 額 (発行価額)	償 還 高		未 償 還 残 高	利 率	償 還 終 期	備 考
			当年度償還高	償還高累計				
H14 下水道事業債 (個別)	H15. 5.26	16,000,000	644,421	8,515,947	7,484,053	0.900	R15. 3.25	財務省理財局
H15 下水道事業債 (個別)	H16. 5.27	14,700,000	581,381	6,687,965	8,012,035	2.100	R16. 3.25	財務省理財局
個別排水処理事業 計	3 件	46,600,000	1,881,472	23,735,620	22,864,380			

(6) 特定地域生活排水処理事業

種 類	発 行 年 月 日	発 行 総 額 (発行価額)	償 還 高		未 償 還 残 高	利 率	償 還 終 期	備 考
			当年度償還高	償還高累計				
H7 下水道事業債 (特定地域)	H8. 5.27	18,700,000	951,212	14,557,614	4,142,386	3.400	R8. 3.25	財務省理財局
H8 下水道事業債 (特定地域)	H9. 5.26	41,200,000	1,940,798	30,707,067	10,492,933	2.600	R9. 3.25	財務省理財局
H8 下水道事業債 (特定地域)	H9. 5.26	18,300,000	862,053	13,639,303	4,660,697	2.600	R9. 3.25	財務省理財局
H9 下水道事業債 (特定地域)	H10. 5.19	21,500,000	959,162	15,326,324	6,173,676	2.000	R10. 3.25	財務省理財局
H9 下水道事業債 (特定地域)	H10. 5.25	16,900,000	753,947	12,047,201	4,852,799	2.000	R10. 3.25	財務省理財局
H10 下水道事業債 (特定地域)	H11. 5.19	19,800,000	855,565	13,387,794	6,412,206	1.700	R11. 3.25	財務省理財局
H10 下水道事業債 (特定地域)	H11. 5.25	12,300,000	531,487	8,316,659	3,983,341	1.700	R11. 3.25	財務省理財局
H11 下水道事業債 (特定地域)	H12. 5.10	38,800,000	1,668,267	24,121,563	14,678,437	2.100	R12. 3.25	財務省理財局
H11 下水道事業債 (特定地域)	H12. 5.26	14,800,000	634,497	9,242,701	5,557,299	2.000	R12. 3.25	財務省理財局
H11 下水道事業債 (特定地域)	H12. 5.26	17,400,000	745,963	10,866,419	6,533,581	2.000	R12. 3.25	財務省理財局
H12 下水道事業債 (特定地域)	H13. 4.20	23,500,000	973,008	14,151,553	9,348,447	1.300	R13. 3.25	財務省理財局
H12 下水道事業債 (特定地域)	H13. 4.27	9,700,000	444,039	6,412,055	3,287,945	1.400	R11. 3.20	地方公共団体金融機構
H12 下水道事業債 (特定地域)	H13. 5.25	19,500,000	812,819	11,571,168	7,928,832	1.600	R13. 3.25	財務省理財局
H12 下水道事業債 (特定地域)	H13. 5.25	12,100,000	504,365	7,180,058	4,919,942	1.600	R13. 3.25	財務省理財局
H12 下水道事業債 (特定地域)	H13. 5.30	8,000,000	369,858	5,228,026	2,771,974	1.700	R11. 3.20	地方公共団体金融機構
H12 下水道事業債 (特定地域)	H13. 5.30	5,000,000	231,161	3,267,517	1,732,483	1.700	R11. 3.20	地方公共団体金融機構
H13 下水道事業債 (特定地域)	H14. 4.22	49,100,000	2,024,744	26,346,348	22,753,652	2.100	R14. 3.25	財務省理財局
H13 下水道事業債 (特定地域)	H14. 5.27	29,800,000	1,228,867	15,990,248	13,809,752	2.100	R14. 3.25	財務省理財局
H13 下水道事業債 (特定地域)	H14. 5.27	21,100,000	870,104	11,321,952	9,778,048	2.100	R14. 3.25	財務省理財局
H14 下水道事業債 (特定地域)	H15. 5.13	7,400,000	298,330	3,892,993	3,507,007	1.100	R15. 3.25	財務省理財局
H14 下水道事業債 (特定地域)	H15. 5.26	26,900,000	1,083,433	14,317,438	12,582,562	0.900	R15. 3.25	財務省理財局
H14 下水道事業債 (特定地域)	H15. 5.26	18,000,000	724,974	9,580,443	8,419,557	0.900	R15. 3.25	財務省理財局
H15 下水道事業債 (特定地域)	H16. 5.20	8,200,000	517,316	7,156,025	1,043,975	0.600	R6. 3.25	なごの農業協同組合 (金利見直し方式)
H15 下水道事業債 (特定地域)	H16. 5.27	20,500,000	810,769	9,326,756	11,173,244	2.100	R16. 3.25	財務省理財局
H16 下水道事業債 (特定地域)	H17. 5.20	7,100,000	443,885	5,741,767	1,358,233	0.989	R7. 3.25	なごの農業協同組合 (金利見直し方式)
H16 下水道事業債 (特定地域)	H17. 5.27	16,000,000	620,976	6,694,916	9,305,084	2.000	R17. 3.25	財務省理財局
H17 下水道事業債 (特定地域)	H18. 5.26	9,100,000	343,043	3,374,561	5,725,439	2.300	R18. 3.25	財務省理財局
H17 下水道事業債 (特定地域)	H18. 5.26	7,200,000	271,418	2,669,982	4,530,018	2.300	R18. 3.25	財務省理財局
H18 下水道事業債 (特定地域)	H19. 5.24	7,300,000	271,174	2,472,879	4,827,121	2.100	R19. 3.25	財務省理財局
H19 下水道事業債 (特定地域)	H20. 5.27	6,700,000	242,512	2,002,901	4,697,099	2.200	R20. 3.25	財務省理財局
H20 下水道事業平準化債 (特定地域)	H21. 3.25	2,100,000	123,528	1,235,280	864,720	0.900	R11. 3.25	なごの農業協同組合 (金利見直し方式)
H20 下水道事業債 (特定地域)	H21. 5.26	8,500,000	302,830	2,254,407	6,245,593	2.100	R21. 3.25	財務省理財局
H23 下水道事業債 (特定地域)	H24. 3.27	22,800,000	790,586	3,822,436	18,977,564	1.700	R24. 3.20	地方公共団体金融機構
H24 下水道事業債 (特定地域)	H25. 3.25	35,700,000	1,241,076	4,854,941	30,845,059	1.500	R25. 3. 1	財務省理財局
H25 下水道事業債 (特定地域)	H26. 3.25	22,800,000	878,933	2,602,998	20,197,002	1.300	R26. 3.20	地方公共団体金融機構
H26 下水道事業債 (特定地域)	H27. 3.25	17,800,000	691,674	1,375,802	16,424,198	1.100	R25. 3. 1	財務省理財局
H27 下水道事業債 (特定地域)	H28. 3.24	20,300,000	834,975	834,975	19,465,025	0.500	R26. 3.20	地方公共団体金融機構
H28 下水道事業債 (特定地域)	H29. 3.23	20,300,000	0	0	20,300,000	0.500	R24. 3.20	地方公共団体金融機構
H29 下水道事業債 (特定地域)	H30. 3.26	18,500,000	0	0	18,500,000	0.500	R25. 3.20	地方公共団体金融機構
H30 下水道事業債 (特定地域)	H31. 3.25	14,900,000	0	0	14,900,000	0.400	R26. 3.20	地方公共団体金融機構
R1 下水道事業債 (特定地域)	R2. 3.26	12,400,000	0	0	12,400,000	0.200	R27. 3.20	地方公共団体金融機構
R2 下水道事業債 (特定地域)	R3. 3.30	5,200,000	0	0	5,200,000	0.400	R28. 3.20	地方公共団体金融機構
R3 下水道事業債 (特定地域)	R4. 3.30	8,600,000	0	0	8,600,000	0.600	R29. 3.20	地方公共団体金融機構
特定地域生活排水処理事業 計	43 件	741,800,000	27,853,348	337,893,070	403,906,930			

合 計	620 件	162,700,480,000	6,786,528,044	86,288,249,567	76,412,230,433			
-----	-------	-----------------	---------------	----------------	----------------	--	--	--

注記

第1 重要な会計方針

1 固定資産の減価償却の方法

(1) 有形固定資産

・減価償却の方法	定額法による。
・主な耐用年数	
建物	50年
構築物	50年
機械及び装置	15～20年
車両運搬具	4年
工具器具及び備品	5年

(2) 無形固定資産

・減価償却の方法	定額法による。
・主な耐用年数	
施設利用権	55年

2 引当金の計上方法

(1) 賞与引当金

職員の期末手当及び勤勉手当の支出に備えるため、当年度末における支出見込額に基づき、当年度の負担に属する額を計上している。

(2) 法定福利費引当金

職員の期末手当及び勤勉手当に係る法定福利費の支出に備えるため、当年度末における支出見込額に基づき、当年度の負担に属する額を計上している。

(3) 退職給付引当金

市長部局等の在職期間より上下水道局の在職期間が長い職員で、かつ、退職時に上下水道局に勤務している職員の要支給額に相当する金額を計上している。

(4) 貸倒引当金

債権の不納欠損による損失に備えるため、貸倒実績率等により回収不能見込額を計上している。

3 消費税及び地方消費税の会計処理

消費税及び地方消費税の会計処理は税抜方式による。

第2 貸借対照表等関連

1 企業債の償還に係る他会計の負担

令和3年度長野市下水道事業貸借対照表に計上されている企業債（当該年度末日の翌日から起算して1年以内に償還予定のものも含む。）のうち、一般会計が負担すると見込まれる額は10,293,182,426円である。

第3 セグメント情報の開示

1 報告セグメントの概要

長野市下水道事業会計では、公共下水道事業、特定環境保全公共下水道事業、農業集落排水事業、小規模集合排水処理事業、特定地域生活排水処理事業及び個別排水処理事業を実施していることから、これら6事業を報告セグメントとしている。

2 報告セグメントごとの営業収益等

令和3年度(自 令和3年4月1日 至 令和4年3月31日)

(単位 円)

区 分	公共下水道事業	特定環境保全 公共下水道事業	農業集落 排水事業	小規模集合 排水処理事業
営業収益	6,672,634,451	450,850,300	96,873,191	1,509,847
営業費用	8,542,279,948	809,572,776	602,288,251	10,165,439
営業損益	△ 1,869,645,497	△ 358,722,476	△ 505,415,060	△ 8,655,592
経常損益	2,506,813,349	250,013,824	644,415	△ 3,037,133
セグメント資産	187,163,236,374	18,044,185,412	10,955,613,921	110,604,564
セグメント負債	143,819,040,987	13,912,164,774	9,135,365,560	96,962,586
その他の項目				
減価償却費	5,475,887,832	533,771,026	428,783,322	5,673,593
他会計負担金	2,604,678,014	484,787,735	358,380,278	5,514,529
受取利息及び配当金	5,486,576	0	0	0
支払利息及び 企業債取扱諸費	1,198,564,035	128,631,287	82,602,581	1,573,842
有形固定資産及び 無形固定資産の増加額	5,012,540,904	371,733,914	40,652,887	0

区 分	特定地域生活 排水処理事業	個別排水 処理事業	合 計
営業収益	26,692,053	1,734,334	7,250,294,176
営業費用	125,007,961	6,825,458	10,096,139,833
営業損益	△ 98,315,908	△ 5,091,124	△ 2,845,845,657
経常損益	△ 74,919,852	△ 3,348,757	2,676,165,846
セグメント資産	191,253,854	24,978,581	216,489,872,706
セグメント負債	611,516,117	35,280,110	167,610,330,134
その他の項目			
減価償却費	42,984,549	2,868,338	6,489,968,660
他会計負担金	18,558,861	899,583	3,472,819,000
受取利息及び配当金	0	0	5,486,576
支払利息及び 企業債取扱諸費	6,157,938	414,214	1,417,943,897
有形固定資産及び 無形固定資産の増加額	21,209,115	0	5,446,136,820

第4 リース契約により使用する固定資産

1 リース取引の処理方法

リース料総額が300万円以上のファイナンス・リース取引については、通常の売買取引に係る方法に準じた会計処理を行っている。ただし、所有権移転外ファイナンス・リース取引については、通常の賃貸借取引に係る方法に準じた会計処理を行っている。

リース料総額が300万円未満のファイナンス・リース取引については、通常の賃貸借取引に係る方法に準じた会計処理を行っている。

2 所有権移転外ファイナンス・リース取引に係る未経過リース料相当額（税抜き）

1年内	860,940 円
1年超	430,470 円
計	1,291,410 円

第5 その他の注記

1 引当金の取崩し

(1) 賞与引当金の取崩し

令和3年度において、期末手当及び勤勉手当を支出するため、賞与引当金34,244,233円を取崩した。

(2) 法定福利費引当金の取崩し

令和3年度において、共済費を支出するため、法定福利費引当金6,755,731円を取崩した。

(3) 退職給付引当金の取崩し

令和3年度において、退職手当を支出するため、退職給付引当金21,814,028円を取崩した。

(4) 貸倒引当金の取崩し

令和3年度において、不納欠損処理のため、貸倒引当金10,982,512円を取崩した。