

令和元年度

長野市水道事業会計決算書

長野市上下水道局

目 次

事業報告書

1 概 況	2 ページ
2 工 事	6 ページ
3 業 務	19 ページ
4 会 計	23 ページ

決算報告書

令和元年度 長野市水道事業 決算報告書	26 ページ
令和元年度 長野市水道事業 損益計算書	31 ページ
令和元年度 長野市水道事業 剰余金計算書	32 ページ
令和元年度 長野市水道事業 剰余金処分計算書(案)	32 ページ
令和元年度 長野市水道事業 貸借対照表	34 ページ

附属明細書

1 令和元年度 長野市水道事業 キャッシュ・フロー計算書	38 ページ
2 水道事業 収益費用明細書	39 ページ
3 水道事業 資本的収入支出明細書	44 ページ
4 水道事業 固定資産明細書	46 ページ
5 水道事業 流動資産明細書	47 ページ
6 水道事業 固定負債明細書	47 ページ
7 水道事業 流動負債明細書	48 ページ
8 水道事業 資本金明細書	48 ページ
9 水道事業 剰余金明細書	48 ページ
10 水道事業 繰延収益明細書	49 ページ
11 水道事業 企業債明細書	50 ページ

注記	56 ページ
----	--------

備考

- 1 (税込み) とは、消費税及び地方消費税を含めたもの
- 2 (税抜き) とは、消費税及び地方消費税を含めないもの

事業報告書

1 概 況

(1) 総括事項

長野市の水道事業は、市民生活に欠かすことのできない水を安全でおいしく安定的に供給するため、50年後を見据えた中長期的計画となる長野地区水道施設整備計画を策定し、水源・施設の統廃合やダウンサイジングにより、老朽化した施設を適正な規模で更新するとともに、基幹施設の耐震化に取り組んでいます。

本市水道の普及率は、ほぼ100%に達していますが、社会情勢の変化とともに事業を取り巻く環境は大きく変化しており、人口の減少、節水機器の普及及び企業のコスト削減等による水需要の低迷のほか、施設の老朽化に伴う修繕・更新費用の増加等の課題を抱えています。

令和元年東日本台風災害関連では、被災した西沖浄水場、笹平水源から山内浄水場間の導水管などの施設の応急復旧等を行うとともに、被災された方に対し、水道料金の減免措置を実施しました。

ア 建設改良工事の状況

(ア) 水道事業

① 老朽管解消事業

水道水の安定供給を堅持していくため、老朽管路の布設替えを積極的に進めるとともに、大規模地震に備えた管路の耐震化に取り組んでいます。

令和元年度は、総延長9,003mの老朽管の布設替えを実施しました。

② 配水ブロック整備事業

給水水圧の均一化や維持管理の効率化のほか、破裂等非常時における被害の拡大防止のため、配水区域を分割管理する配水ブロックの整備に取り組んでいます。

令和元年度は、2箇所の流入ピット設置工事を実施しました。

③ 浄水施設等更新整備事業

浄水場等の構造物・設備については、安心・安全を基本に運用の安定化と合理化及び維持管理の効率化に向けた整備に取り組んでいます。

令和元年度は、犀川浄水場アンモニア計更新工事を実施しました。また、犀川浄水場活性炭注入設備設置工事及び堀水源紫外線処理施設整備事業に着手しました。

(イ) 旧簡易水道事業

老朽化した機器の更新や漏水が多い区域で老朽管路の布設替えを重点的に進め、漏水量の削減に取り組んでいます。

令和元年度は、昨年度実施した鬼無里地区老朽管路布設替工事による舗装本復旧を実施しました。

イ 業務状況

令和元年度末の給水人口は269,358人で、平成30年度に比べ1,745人減少しており、給水普及率は99.83%となっています。また、有収率は85.6%となり、平成30年度より1.4ポイントの減少となりました。

ウ 経営状況

収益総額は、平成30年度に比べ109,293,369円（1.5%）減少し、7,074,745,987円となりました。

費用総額は、平成30年度に比べ21,279,801円（0.4%）減少し、5,820,976,918円となりました。

この結果、純利益は1,253,769,069円となりました。

(2) 議会議決事項

ア 予算

報告番号	件名	提出日	報告日
報告第16号	繰越計算書の報告について (平成30年度長野市水道事業会計予算繰越計算書)	令和元. 5. 30	令和元. 5. 30

議案番号	件名	提出日	議決日
議案第119号	令和元年度長野市水道事業会計補正予算	令和元. 10. 8	令和元. 10. 9
議案第131号	令和元年度長野市水道事業会計補正予算	令和元. 11. 28	令和元. 11. 28
議案第12号	令和2年度長野市水道事業会計予算	令和 2. 2. 27	令和 2. 3. 24

承認番号	件名	提出日	承認日
承認第6号	専決処分の報告承認を求めることについて (令和元年度長野市水道事業会計補正予算)	令和元. 11. 28	令和元. 11. 28

イ 決算

議案番号	件名	提出日	議決日
議案第114号	平成30年度長野市水道事業会計未処分利益剰余金の処分について	令和元. 7. 31	令和元. 8. 19

認定番号	件名	提出日	認定日
認定第1号	平成30年度長野市各公営企業会計決算の認定について	令和元. 7. 31	令和元. 8. 19

ウ 条例その他

議案番号	件名	提出日	議決日
議案第102号	企業職員の給与の種類及び基準に関する条例の一部を改正する条例	令和元. 7. 31	令和元. 8. 19
議案第103号	長野市水道事業給水条例の一部を改正する条例	令和元. 7. 31	令和元. 8. 19
議案第120号	長野市職員の分限に関する条例等の一部を改正する条例	令和元. 10. 8	令和元. 10. 9
議案第127号	損害賠償額を定めることについて	令和元. 10. 8	令和元. 10. 9
議案第42号	長野市水道事業給水条例の一部を改正する条例	令和 2. 2. 27	令和 2. 3. 24

(3) 行政官庁許認可事項

件名	申請先	提出日	許認可日
令和元年度 生活基盤施設耐震化等交付金（高度浄水施設等整備費（高度浄水施設等整備費））の交付申請	厚生労働大臣	令和元. 5. 20	令和元. 11. 15
令和元年度 生活基盤施設耐震化等交付金（水道管路耐震化等推進事業（水道管路緊急改善事業））の交付申請	厚生労働大臣	令和元. 5. 20	令和元. 11. 15

(4) 機 構

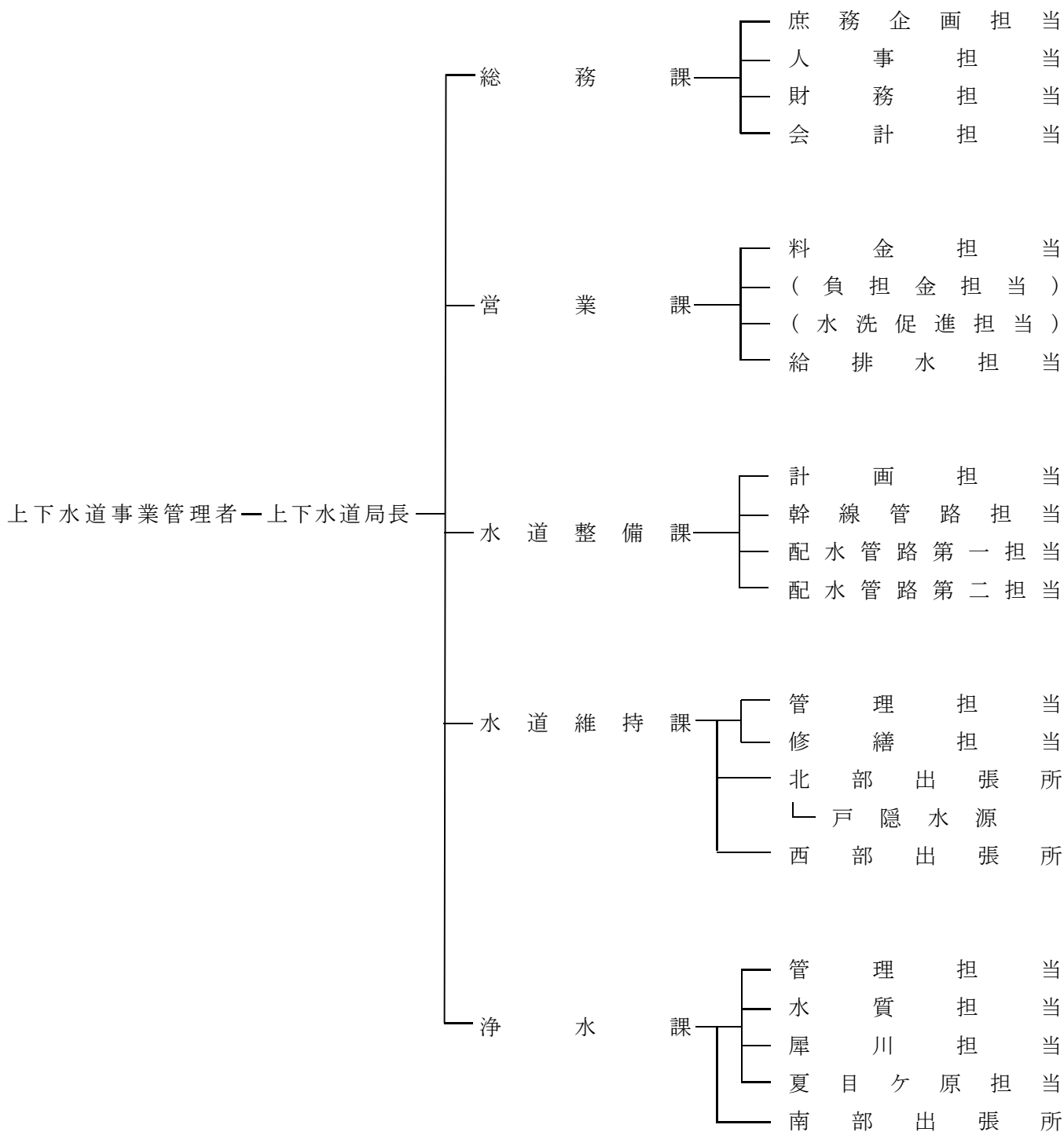

(5) 職員の構成

(単位 人)

職 名	上下水道事業管理者	局 長	総務課	営業課	水道整備課	水道維持課	浄水課	計
特 別 職	1							1
職員(事務)		1	8	4	1	2	1	17
職員(技術)			1	3	24	36	29	93
合 計	1	1	9	7	25	38	30	111

(注) 上下水道事業管理者及び局長の人数は、長野市下水道事業会計決算書における同表の人数と重複するものである。

(単位 人)

区 分	令和元年度	平成30年度	増 減
損益勘定支弁職員	83	83	0
資本勘定支弁職員	27	28	△1
合 計	110	111	△1

(注) 長野市下水道事業会計支弁職員(局長)を除く。

2 工 事

(1) 建設改良工事の概況(1,000万円以上)

原水施設費

(税込み)

工 事 名	工 事 費(円)	工 事 内 容	着 手 日	竣 工 日
国補 堀水源紫外線処理施設棟建築工事	33,836,000	紫外線処理施設棟建築 鉄筋コンクリート造 平屋建 A=78m ²	R元. 7.16	R元. 12.27
中条念仏寺沢水源改修工事	11,240,000	取水装置設置工 1か所 場内配管工 一式 排砂ゲート設置工 1基	R元. 11.25	R 2. 8.26 (竣工予定)
鬼無里土倉地区第3接合井改修工事	11,560,000	RC接合井築造 V=9m ³ 場内配管工 一式	R 2. 3.23	R 2. 11.30 (竣工予定)

浄水施設費

(税込み)

工 事 名	工 事 費(円)	工 事 内 容	着 手 日	竣 工 日
西沖浄水場2号取水ポンプ更新工事	19,332,000	水中モーターポンプ 口径125A 3φ200V×45kW 1台 仕切弁設置 口径125A 2台 主ポンプ盤改造 一式	H31. 3.25	R元. 9.26
中条三ヶ野浄水場ろ過膜モジュール更新工事	12,980,000	ろ過膜モジュール更新 14本	R元. 10. 7	R 2. 2.25
犀川浄水場アンモニア計更新工事	25,740,000	アンモニア性窒素自動測定装置 1台	R元. 10.17	R 2. 3.16
犀川浄水場活性炭注入設備設置工事	17,720,000	活性炭注入設備設置及び既設薬品 注入設備更新 一式	R元. 11.28	R 3. 3.15 (竣工予定)

配水施設費

(税込み)

工 事 名	工 事 費(円)	工 事 内 容	着 手 日	竣 工 日
若里三丁目地区(S-2ブロック)配水管布設替工事	23,289,600	配水管DIPφ100 L=306m 配水管DIPφ75 L=210m 配水管PPφ50 L=385m	H30. 6.25	R元. 8.20
犀川S-1ブロック内配水管布設替工事	34,357,600	配水管DIPφ100 L=410m 配水管DIPφ75 L=335m 配水管PPφ50 L=254m	H30. 8. 6	R元. 7.22
三輪九丁目地区(相ノ木通り)配水管布設替工事	40,926,400	配水管DIPφ150 L=539m 配水管DIPφ100 L=24m 配水管DIPφ75 L=17m	H30. 8. 6	R元. 9. 2
上野二丁目地区(昭和の森公園)配水管布設替工事	14,538,800	配水管DIPφ200 L=66m 配水管DIPφ150 L=399m 配水管DIPφ100 L=195m	H30. 8.10	R元. 5.28

工 事 名	工 事 費 (円)	工 事 内 容	着 手 日	竣 工 日
吉田五丁目地区（長野運動公園）配水管布設替工事	21,074,000	配水管DIP φ 150 L=412m	H30. 9. 25	R元. 5. 7
新川合 1 号配水幹線布設工事	32,658,800	配水管DIP φ 300 L=663m	H30. 9. 25	R元. 5. 31
寺尾-東寺尾送配水管布設工事	127,606,400	送水管DIP φ 300 L=1,018m 配水管DIP φ 400 L=1,213m 排泥管DIP φ 100 L=8m	H30. 9. 25	R元. 8. 28
南千歳地区（長野市役所）配水管布設替工事	33,388,400	配水管DIP φ 150 L=287m 配水管DIP φ 75 L=133m	H30. 9. 25	R元. 9. 2
上野 2 号配水幹線布設工事	51,034,800	配水管DIP φ 400 L=361m 配水管DIP φ 150 L=75m 配水管DIP φ 100 L=2m	H30.10. 9	R元. 9. 24
鶴賀地区（鶴賀消防署）配水管布設替工事	19,348,000	配水管DIP φ 150 L=215m	H30.11.12	H31. 4. 15
三輪地区（中央警察署）配水管布設替工事	32,362,400	配水管DIP φ 100 L=386m	H30.11.26	R元. 8. 26
蚊里田KL-4ブロック内配水管布設替 2 工区工事	18,174,800	配水管DIP φ 100 L=255m 配水管DIP φ 75 L=11m 配水管PP φ 50 L=21m	H30.11.26	R元. 9. 18
夏目N-16ブロック内配水管布設替工事	33,590,800	配水管DIP φ 150 L=225m 配水管DIP φ 100 L=102m 配水管DIP φ 75 L=124m	H30.11.26	R元.11.25
平柴地区送配水管布設替工事	38,380,000	送水管DIP φ 100 L=608m 配水管DIP φ 200 L=122m 配水管DIP φ 150 L=34m 配水管DIP φ 100 L=41m	H30.11.26	R 3. 2. 22 (竣工予定)
徳間地区（長野豊野線）配水管布設替工事	11,170,800	配水管DIP φ 150 L=131m 配水管DIP φ 75 L=21m	H30.11.27	R元. 6. 14
上野三丁目地区外舗装復旧工事	22,946,000	舗装工 (AS) A=7,443m ²	H30.12.17	R元. 6. 26
夏目ヶ原N-13ブロック内舗装復旧工事	10,006,800	舗装工 (AS) A=2,715m ²	H30.12.25	R元. 5. 29
飯綱-高原第 1 送水管布設工事	15,807,600	送水管DIP φ 150 L=574m	H30.12.25	R元. 7. 31
東口区画整理（栗田屋島線）配水管布設その 2 工事	24,245,200	配水管DIP φ 200 L=113m 配水管DIP φ 150 L=198m	H30.12.25	R 2. 3. 16

工 事 名	工 事 費 (円)	工 事 内 容	着 手 日	竣 工 日
H27, H28松代町豊栄地区配水管布設替工事に伴う受託復旧費	12,384,800	舗装工 (AS) A=2,288m ²	H31. 1.15	R元. 9. 9
大豆島地区 (大豆島8号外雨水幹線) 配水管移設工事	11,913,600	配水管DIP φ 200 L=57m 配水管DIP φ 150 L=13m 配水管DIP φ 100 L=23m	H31. 2. 4	R元. 9.17
安茂里小市地区 (国道19号) 配水管布設替工事	43,722,800	配水管DIP φ 100 L=487m 配水管PP φ 50 L=97m	H31. 2. 4	R 2. 2.17
夏目-往生地送水管布設替工事	89,342,400	送水管SGP φ 850 L=84m (推進)	H31. 3.18	R 2. 3.16
徳間地区配水ブロック整備工事	50,284,800	流入ピット 2基 配水管DIP φ 500 L=4m 配水管DIP φ 200 L=120m 配水管DIP φ 150 L=32m	H31. 3.28	R元. 9.24
柳原地区 (東外環状線) 配水管布設工事	14,850,000	配水管HPPE φ 100 L=541m	R元. 5.20	R 2. 6.30 (竣工予定)
H29, H30犀川4号配水幹線布設工事に伴う受託復旧費	80,065,220	舗装工 (AS) A=4,890m ²	R元. 6.17	R 2. 3. 4
H28国補県町地区 (夏目往生地1号) 送水管布設替工事外1件に伴う受託復旧費	13,774,920	舗装工 (AS) A=1,600m ²	R元. 6.17	R 2. 3. 4
大豆島地区 (長野菅平線) 配水管移設工事	17,072,000	配水管DIP φ 100 L=300m 配水管PP φ 50 L=13m	R元. 6.24	R 2. 2.28
新東寺尾配水池造成工事	107,778,000	造成工 岩盤掘削 V=14,850m ³	R元. 6.24	R 2. 3.16
犀川S-8ブロック内舗装復旧工事	14,179,000	舗装工 (AS) A=2,100m ²	R元. 7. 1	R元.11.18
滝沢第二ポンプ場3号送水ポンプ更新工事	11,000,000	送水ポンプ更新 一式	R元. 7. 1	R 2. 1.20
新上野2号 (北部幹線) 配水幹線布設工事	60,731,000	配水管DIP φ 300 L=571m 配水管DIP φ 75 L=118m	R元. 7.22	R 2. 3.16
平柴配水池更新工事	67,000,000	配水池 SUS造 V=300m ³ 配水管DIP φ 200 L=26m 配水管DIP φ 100 L=54m 配水管DIP φ 75 L=49m	R元. 7.22	R 2.10.30 (竣工予定)
犀川S-1ブロック内配水管布設替工事	27,140,000	配水管DIP φ 200 L=7m 配水管DIP φ 150 L=9m 配水管DIP φ 100 L=819m	R元. 7.25	R 2. 9.30 (竣工予定)

工 事 名	工 事 費 (円)	工 事 内 容	着 手 日	竣 工 日
犀川4号配水幹線布設工事	102,430,000	配水管DIP φ 400 L=637m	R元. 7.29	R 2. 5.27 (竣工予定)
南長池地区(大豆島公園)配水管布設替工事	28,930,000	配水管DIP φ 200 L=420m 配水管DIP φ 150 L=5m 配水管DIP φ 100 L=4m 配水管DIP φ 75 L=32m	R元. 7.29	R 2. 5.29 (竣工予定)
鬼無里中山地区外舗装復旧工事	17,765,000	舗装工(AS) A=2,942m ² 舗装工(CO) A=42m ²	R元. 8.9	R元. 12.25
災害時重要施設 三輪三丁目地区配水管布設替工事	28,820,000	配水管DIP φ 100 L=366m 配水管DIP φ 75 L=83m 配水管PP φ 50 L=105m	R元. 8.9	R 2. 5.25 (竣工予定)
犀川S-4ブロック内配水管布設替工事	43,600,000	配水管DIP φ 150 L=124m 配水管DIP φ 100 L=3,049m 配水管DIP φ 75 L=109m	R元. 8.9	R 3. 2.10 (竣工予定)
柳原地区(長野東バイパス)配水管布設その2工事	16,940,000	配水管HPPE φ 150 L=133m 配水管HPPE φ 100 L=778m 配水管DIP φ 200 L=302m 配水管DIP φ 100 L=6m	R元. 8.9	R 3. 2.26 (竣工予定)
往生地0-2ブロック内配水管布設替工事	33,000,000	配水管DIP φ 200 L=7m 配水管DIP φ 150 L=274m 配水管DIP φ 100 L=1,059m 配水管DIP φ 75 L=380m	R元. 8.22	R 3. 2.10 (竣工予定)
往生地0-3ブロック内舗装復旧工事	13,827,000	舗装工(AS) A=2,055m ²	R元. 9.2	R 2. 2.17
災害時重要施設 三輪一丁目地区配水管布設替工事	62,909,000	配水管DIP φ 150 L=488m 配水管DIP φ 100 L=12m 配水管DIP φ 75 L=8m	R元. 9.2	R 2. 3.16
夏目N-13ブロック内配水管布設替工事	17,240,000	配水管DIP φ 100 L=253m 配水管DIP φ 75 L=284m 配水管PP φ 50 L=163m	R元. 9.9	R 2. 8.11 (竣工予定)
上野配水池水位調整弁更新工事	20,900,000	水位調整弁更新工事 一式	R元. 9.17	R 2. 3.16
災害時重要施設 西和田二丁目地区配水管布設替工事	13,992,000	配水管DIP φ 100 L=122m	R元. 9.17	R 2. 3.16
犀川S-5ブロック内配水管布設替工事	11,231,000	配水管DIP φ 100 L=66m	R元. 9.17	R 2. 3.16
中曽根地区舗装復旧工事	20,119,000	舗装工(AS) A=2,382m ²	R元. 9.24	R 2. 1.29
犀川S-1ブロック内舗装復旧工事	27,214,000	舗装工(AS) A=3,773m ²	R元. 9.24	R 2. 3.16

工 事 名	工 事 費 (円)	工 事 内 容	着 手 日	竣 工 日
川合 2 号配水幹線布設替工事	52,940,000	配水管DIP φ 400 L=81m 配水管DIP φ 150 L=86m 配水管PP φ 50 L=153m	R元. 9. 24	R 2. 5. 27 (竣工予定)
新川合 1 号配水幹線布設工事	10,620,000	配水管DIP φ 300 L=133m	R元. 9. 24	R 2. 5. 27 (竣工予定)
往生地0-1ブロック内配水管 布設替工事	31,210,000	配水管DIP φ 200 L=486m 配水管DIP φ 150 L=61m 配水管DIP φ 100 L=590m 配水管DIP φ 75 L=1,767m	R元. 9. 30	R 3. 2. 10 (竣工予定)
湯谷Y-1ブロック内舗装復旧 工事	37,917,000	舗装工 (AS) A=6,850m ² 舗装工 (CO) A=75m ²	R元. 10. 7	R 2. 3. 16
蚊里田低区 2 号配水池基礎工 事	43,252,000	造成工 掘削 V=5,600m ³ 基礎工 (地盤改良) V=847m ³	R元. 10. 7	R 2. 6. 30 (竣工予定)
飯綱-高原第 1 送水管布設工 事	13,630,000	送水管DIP φ 150 L=448m 配水管HPPE φ 150 L=438m	R元. 10. 7	R 2. 9. 23 (竣工予定)
大豆島地区 (K-3ブロック) 配水管布設替工事	15,080,000	配水管PP φ 50 L=784m	R元. 10. 15	R 2. 8. 3 (竣工予定)
蚊里田KL-1ブロック内舗装復 旧工事	13,400,000	舗装工 (AS) A=3,510m ²	R元. 10. 21	R 2. 7. 14 (竣工予定)
夏目-蚊里田送水管布設稲田 工区工事	29,880,000	配水管DIP φ 500 L=163m	R元. 10. 21	R 2. 7. 29 (竣工予定)
犀川S-10ブロック内舗装復旧 工事	17,215,000	舗装工 (AS) A=2,295m ²	R元. 10. 28	R 2. 3. 16
富竹地区配水管布設替工事	18,390,000	配水管DIP φ 200 L=6m 配水管DIP φ 150 L=349m 配水管DIP φ 100 L=19m 配水管DIP φ 75 L=46m	R元. 10. 28	R 2. 6. 10 (竣工予定)
新上野 2 号 (古里小学校前) 配水幹線布設工事	20,600,000	配水管DIP φ 300 L=8m 配水管DIP φ 200 L=103m 配水管DIP φ 150 L=37m 配水管DIP φ 75 L=138m	R元. 10. 28	R 2. 7. 31 (竣工予定)
吉田五丁目地区舗装復旧工事	14,036,000	舗装工 (AS) A=1,249m ²	R元. 11. 5	R 2. 3. 18
吉田一丁目地区 (高田若槻 線) 配水管布設工事	14,850,000	配水管DIP φ 150 L=51m 配水管DIP φ 100 L=385m 配水管PP φ 50 L=101m	R元. 11. 18	R 3. 3. 1 (竣工予定)
桐原二丁目地区 (高田若槻 線) 配水管布設工事	12,300,000	配水管DIP φ 150 L=67m 配水管DIP φ 100 L=232m 配水管DIP φ 75 L=110m	R元. 11. 18	R 3. 3. 1 (竣工予定)

工 事 名	工 事 費 (円)	工 事 内 容	着 手 日	竣 工 日
夏目N-16ブロック内舗装復旧工事	12,060,000	舗装工 (AS) A=3,680m ²	R元. 11. 25	R 2. 7. 8 (竣工予定)
松代東寺尾地区配水管布設工事	73,249,000	配水管DIP φ 400 L=118m 配水管DIP φ 300 L=172m 配水管DIP φ 200 L=69m	R元. 11. 25	R 2. 7. 31 (竣工予定)
若里三丁目地区 (S-2ブロック) 舗装復旧工事	10,130,000	舗装工 (AS) A=2,038m ²	R元. 12. 2	R 2. 5. 11 (竣工予定)
夏目-蚊里田送水管布設三輪工区工事	69,690,000	送水管DIP φ 500 L=663m	R元. 12. 2	R 2. 10. 28 (竣工予定)
災害時重要施設 大豆島地区配水管布設替工事	11,600,000	配水管DIP φ 100 L=248m	R 2. 1. 20	R 2. 6. 30 (竣工予定)
上野 2 号配水幹線舗装復旧工事	10,300,000	舗装工 (AS) A=2,491m ²	R 2. 2. 3	R 2. 7. 31 (竣工予定)
北長池地区 (長野東バイパス) 配水管布設工事	10,000,000	配水管HPPE φ 100 L=747m 配水管DIP φ 100 L=171m	R 2. 2. 3	R 2. 9. 30 (竣工予定)
柳町地区配水管布設替工事	18,500,000	配水管DIP φ 150 L=33m 配水管DIP φ 100 L=108m 配水管DIP φ 75 L=282m	R 2. 3. 9	R 2. 10. 12 (竣工予定)
蚊里田KL-8ブロック内配水管布設替工事	21,910,000	配水管DIP φ 200 L=83m 配水管DIP φ 150 L=23m 配水管DIP φ 100 L=20m 配水管DIP φ 75 L=265m	R 2. 3. 9	R 2. 10. 21 (竣工予定)
夏目-往生地送水管布設替工事	35,560,000	送水管DIP φ 500 L=225m	R 2. 3. 23	R 2. 11. 16 (竣工予定)

(2) 保存工事の概況(300万円以上)

原水費

(税込み)

工 事 名	工 事 費 (円)	工 事 内 容	着 手 日	竣 工 日
戸隠宮浦第二水源取水ポンプ外更新工事	9,878,000	水中ポンプ50A 0.2m ³ /min×46m2.7kw 揚水管 50A×2.75m 井戸用水位計	R元. 8. 9	R元. 12. 10
戸隠水源越流堤修繕工事	5,918,000	越流堤修繕 L=54m 管理用道路整備工 L=350m	R元. 10. 17	R 2. 1. 27
戸隠水源マイクロストレーナー網交換工事	6,820,000	マイクロストレーナー網交換一式	R元. 10. 21	R 2. 3. 2

浄水費

(税込み)

工 事 名	工 事 費 (円)	工 事 内 容	着 手 日	竣 工 日
犀川浄水場夏目3号送水ポンプ外オーバーホール工事	12,100,000	送水ポンプオーバーホール 一式 液体抵抗器オーバーホール 2基	R元. 7.22	R 2. 2.12
夏目ヶ原浄水場フロキュレーター駆動装置修繕工事	5,830,000	夏目ヶ原浄水場フロキュレーター 駆動装置修繕 一式 電動機付バイエル変速機 1台 サイクロ減速機 1台	R元. 8.26	R 2. 2. 3
夏目ヶ原浄水場着水井修繕工事	5,082,000	塗膜防水 A=27m ² 内面防食塗装 A=141m ²	R元. 9.12	R 2. 3.23
夏目ヶ原浄水場急速ろ過池ろ材入替工事	21,010,000	急速ろ過池ろ材入替工 2池分	R元. 9.17	R 2. 2. 3
夏目ヶ原浄水場2系クラリファイヤー駆動部修繕工事	10,835,000	クラリファイヤー駆動部修繕 一式	R元. 9.17	R 2. 2. 3
松ヶ丘送水ポンプ吐出電動弁修繕工事	18,040,000	電動外ねじ仕切弁300A 1台	R元. 9.17	R 2. 3.16
四ヶ郷用水電動弁現場制御盤修繕工事	4,400,000	四ヶ郷用水電動弁修繕工事 一式 現場制御盤 1面	R元. 12.26	R 2. 3.16

配水及び給水費

(税込み)

工 事 名	工 事 費 (円)	工 事 内 容	着 手 日	竣 工 日
大久保配水池外フェンス改修工事	3,784,000	フェンス設置 H=1.8m L=90m 両開き門扉設置 W=2.0m 1基 片開き門扉設置 W=1.0m 2基	R元. 7.11	R元. 11.27
上野配水池防食塗装工事	27,192,000	防食塗装工 A=1,717m ²	R元. 8. 5	R元. 12.10
戸隠宝光社配水池外水位計更新工事	4,290,000	投込み式水位計 3台	R元. 9.12	R 2. 12. 9 (竣工予定)

量水器管理費

(税込み)

工 事 名	工 事 費 (円)	工 事 内 容	着 手 日	竣 工 日
長野市水道維持管理業務委託 (量水器取替工事業務)	119,749,624	量水器取替 φ13~150 25,322個	H31. 4. 1	R 2. 3.31

(3) 繰越事業の概況

事務費

(税込み)

事業名	事業内容	予算計上額(円)	執行済額(円)	繰越額(円)	契約工期
長野市水道事業 アセットマネジメント見直し業務委託	アセットマネジメント業務一式	10,340,000	0	10,340,000	R元. 9. 9 ~ R 2. 9. 4
小	計	10,340,000	0	10,340,000	1件

原水施設費

(税込み)

事業名	事業内容	予算計上額(円)	執行済額(円)	繰越額(円)	契約工期
国補 堀水源紫外線処理施設場内配管工事	導水管DIPφ200 L=18m 送水管DIPφ200 L=68m 排水管HPPEφ100 L=60m 場内整備工 一式	5,940,000	2,590,000	3,350,000	R元. 7. 22 ~ R 2. 9. 30
国補 堀水源紫外線処理設備設置工事	紫外線処理設備 一式 電気設備 一式 電灯・動力設備 一式 中央監視設備 一式	37,400,000	0	37,400,000	R元. 8. 1 ~ R 2. 9. 30
川合新田水源1号配水池耐震診断業務委託	RC配水池耐震詳細診断(有効容量V=5,496m ³) 一式 衝撃弾性波調査 L=18m	14,366,000	0	14,366,000	R元. 8. 29 ~ R 2. 6. 30
中条念仏寺沢水源改修工事	取水装置設置工 1か所 場内配管工 一式 排砂ゲート設置工 1基	29,821,000	11,240,000	18,581,000	R元. 11. 25 ~ R 2. 8. 26
鬼無里土倉地区第3接合井改修工事	RC接合井築造 V=9m ³ 場内配管工 一式	34,969,000	11,560,000	23,409,000	R 2. 3. 23 ~ R 2. 11. 30
小	計	122,496,000	25,390,000	97,106,000	5件

浄水施設費

(税込み)

事業名	事業内容	予算計上額(円)	執行済額(円)	繰越額(円)	契約工期
平柴ポンプ更新工事	水中ポンプ 65A 3φ 200V×15kw 2台 制御盤 1面 中継端子盤 1面 サージタンク 1台	46,332,000	0	46,332,000	R元. 9. 24 ~ R 2. 10. 30
夏目ヶ原浄水場場内配管設計業務委託	場内配管実施設計 送水管 600mm L=220m 配水管 600mm L=15m	5,115,000	0	5,115,000	R元. 12. 12 ~ R 2. 5. 29
小	計	51,447,000	0	51,447,000	2件

配水施設費

(税込み)

事業名	事業内容	予算計上額(円)	執行済額(円)	繰越額(円)	契約工期
平柴地区送配水管布設替工事	配水管DIP φ 200 L=122m 配水管DIP φ 150 L=34m 送水管DIP φ 100 L=649m 配水管DIP φ 75 L=102m	64,605,600	29,049,200	35,556,400	H30. 11. 26 ～ R 3. 2. 22
柳原地区（東外環状線）配水管布設工事	配水管HPPE φ 100 L=541m	24,763,200	14,850,000	9,913,200	R元. 5. 20 ～ R 2. 6. 30
柳原地区（長野東バイパス）配水管布設工事	配水管HPPE φ 100 L=111m 水管橋HPPE φ 100 L=26m	16,324,000	6,500,000	9,824,000	R元. 7. 22 ～ R 2. 6. 30
平柴配水池更新工事	配水池 SUS造 V=300m ³ 配水管DIP φ 200 L=26m 送水管DIP φ 100 L=54m 送水管DIP φ 75 L=49m	188,122,000	67,000,000	121,122,000	R元. 7. 22 ～ R 2. 10. 30
犀川S-1ブロック内配水管布設替工事	配水管DIP φ 200 L=7m 配水管DIP φ 150 L=9m 配水管DIP φ 100 L=819m	76,648,000	27,140,000	49,508,000	R元. 7. 25 ～ R 2. 9. 30
犀川4号配水幹線布設工事	配水管DIP φ 400 L=637m	118,866,000	102,430,000	16,436,000	R元. 7. 29 ～ R 2. 5. 27
南長池地区（大豆島公園）配水管布設替工事	配水管DIP φ 200 L=420m 配水管DIP φ 150 L=5m 配水管DIP φ 100 L=4m 配水管DIP φ 75 L=32m	48,829,000	28,930,000	19,899,000	R元. 7. 29 ～ R 2. 5. 29
災害時重要施設三輪三丁目地区配水管布設替工事	配水管DIP φ 100 L=366m 配水管DIP φ 75 L=83m 配水管PP φ 50 L=105m	48,642,000	28,820,000	19,822,000	R元. 8. 9 ～ R 2. 5. 25
犀川S-4ブロック内配水管布設替工事	配水管DIP φ 150 L=124m 配水管DIP φ 100 L=3,049m 配水管DIP φ 75 L=109m	98,164,000	43,600,000	54,564,000	R元. 8. 9 ～ R 3. 2. 10
柳原地区（長野東バイパス）配水管布設その2工事	配水管HPPE φ 150 L=133m 配水管HPPE φ 100 L=778m 配水管DIP φ 200 L=302m	42,350,000	16,940,000	25,410,000	R元. 8. 9 ～ R 3. 2. 26
往生地0-2ブロック内配水管布設替工事	配水管DIP φ 200 L=7m 配水管DIP φ 150 L=274m 配水管DIP φ 100 L=1,059m 配水管DIP φ 75 L=380m	75,647,000	33,000,000	42,647,000	R元. 8. 22 ～ R 3. 2. 10
松ヶ丘配水池耐震診断業務委託	RC配水池耐震詳細診断（有効容量V=5,100m ³ ）一式 斜面安定解析 一式	15,048,000	0	15,048,000	R元. 8. 29 ～ R 2. 7. 31
夏目N-13ブロック内配水管布設替工事	配水管DIP φ 100 L=253m 配水管DIP φ 75 L=284m 配水管PP φ 50 L=163m	43,901,000	17,240,000	26,661,000	R元. 9. 9 ～ R 2. 8. 11

事業名	事業内容	予算計上額(円)	執行済額(円)	繰越額(円)	契約工期
川合2号配水幹線布設替工事	配水管DIPφ400 L=81m 配水管DIPφ150 L=86m 配水管PPφ50 L=153m	95,227,000	52,940,000	42,287,000	R元. 9.24 ～ R 2. 5.27
新川合1号配水幹線布設工事	配水管DIPφ300 L=133m	28,116,000	10,620,000	17,496,000	R元. 9.24 ～ R 2. 5.27
往生地0-1ブロック内配水管布設替工事	配水管DIPφ200 L=486m 配水管DIPφ150 L=61m 配水管DIPφ100 L=590m 配水管DIPφ75 L=1,767m	70,224,000	31,210,000	39,014,000	R元. 9.30 ～ R 3. 2.10
蚊里田低区2号配水池基礎工事	配水池造成工 掘削 V=5,600m ³ 基礎工(地盤改良) 847m ³	43,252,000	12,650,000	30,602,000	R元. 10. 7 ～ R 2. 6.30
飯綱-高原第1送水管布設工事	送水管DIPφ150 L=448m 配水管HPPEφ150 L=438m	34,078,000	13,630,000	20,448,000	R元. 10. 7 ～ R 2. 9.23
大豆島地区(K-3ブロック)配水管布設替工事	配水管PPφ50 L=784m	38,500,000	15,080,000	23,420,000	R元. 10.15 ～ R 2. 8. 3
夏目N-15ブロック内舗装復旧工事	舗装工(AS) A=3,290m ²	21,912,000	7,800,000	14,112,000	R元. 10.21 ～ R 2. 5.25
蚊里田KL-1ブロック内舗装復旧工事	舗装工(AS) A=3,510m ²	33,517,000	13,400,000	20,117,000	R元. 10.21 ～ R 2. 7.14
夏目-蚊里田送水管布設稲田工区工事	配水管DIPφ500 L=163m	74,701,000	29,880,000	44,821,000	R元. 10.21 ～ R 2. 7.29
松ヶ丘M-2ブロック内舗装復旧工事	舗装工(AS) A=4,856m ²	25,146,000	9,050,000	16,096,000	R元. 10.28 ～ R 2. 5.27
富竹地区配水管布設替工事	配水管DIPφ200 L=6m 配水管DIPφ150 L=349m 配水管DIPφ100 L=19m 配水管DIPφ75 L=46m	45,980,000	18,390,000	27,590,000	R元. 10.28 ～ R 2. 6.10
吉田一丁目地区(鐘鑄2号雨水幹線)配水管移設工事	配水管DIPφ100 L=187m	13,662,000	5,400,000	8,262,000	R元. 10.28 ～ R 2. 7.30
新上野2号(古里小学校前)配水幹線布設工事	配水管DIPφ300 L=8m 配水管DIPφ200 L=103m 配水管DIPφ150 L=37m 配水管DIPφ75 L=138m	51,513,000	20,600,000	30,913,000	R元. 10.28 ～ R 2. 7.31

事業名	事業内容	予算計上額(円)	執行済額(円)	繰越額(円)	契約工期
鶴賀問御所町地区(県庁緑町線)配水管布設工事	配水管DIPφ100 L=44m	3,888,500	1,500,000	2,388,500	R元. 11. 5 ～ R 2. 6. 30
駒沢川水管橋基本詳細設計業務委託	水管橋基本詳細設計業務一式	11,572,000	4,220,000	7,352,000	R元. 11. 7 ～ R 2. 12. 25
西三才地区(県道長野豊野線)配水管布設工事	配水管DIPφ150 L=98m	6,424,000	2,500,000	3,924,000	R元. 11. 14 ～ R 2. 9. 30
若里四丁目地区(駅南6号雨水幹線)配水管移設工事	配水管DIPφ150 L=87m	9,955,000	3,380,000	6,575,000	R元. 11. 18 ～ R 2. 7. 31
吉田一丁目地区(高田若槻線)配水管布設工事	配水管DIPφ150 L=51m 配水管DIPφ100 L=385m 配水管PPφ50 L=101m	37,125,000	14,850,000	22,275,000	R元. 11. 18 ～ R 3. 3. 1
桐原二丁目地区(高田若槻線)配水管布設工事	配水管DIPφ150 L=67m 配水管DIPφ100 L=232m 配水管DIPφ75 L=110m	30,789,000	12,300,000	18,489,000	R元. 11. 18 ～ R 3. 3. 1
夏目N-16ブロック内舗装復旧工事	舗装工(AS) A=3,680m ²	30,151,000	12,060,000	18,091,000	R元. 11. 25 ～ R 2. 7. 8
松代東寺尾地区配水管布設工事	配水管DIPφ400 L=118m 配水管DIPφ300 L=172m 配水管DIPφ200 L=69m	73,249,000	29,290,000	43,959,000	R元. 11. 25 ～ R 2. 7. 31
若里三丁目地区(S-2ブロック)舗装復旧工事	舗装工(AS) A=2,038m ²	17,732,000	10,130,000	7,602,000	R元. 12. 2 ～ R 2. 5. 11
夏目-蚊里田送水管布設三輪工区工事	送水管DIPφ500 L=663m	174,240,000	69,690,000	104,550,000	R元. 12. 2 ～ R 2. 10. 28
栃久保2号配水池耐震診断業務委託	PC配水池耐震詳細診断(有効容量V=700m ³)一式	5,907,000	0	5,907,000	R元. 12. 12 ～ R 2. 5. 29
川合K-10ブロック内舗装復旧工事	舗装工(AS) A=577m ²	5,137,000	0	5,137,000	R元. 12. 19 ～ R 2. 5. 29
高田地区配水管布設替工事	配水管DIPφ75 L=23m 配水管PPφ50 L=65m	6,622,000	2,600,000	4,022,000	R 2. 1. 16 ～ R 2. 7. 1

事業名	事業内容	予算計上額(円)	執行済額(円)	繰越額(円)	契約工期
災害時重要施設 大豆島地区配水管 布設替工事	配水管DIP φ 100 L=248m	29,084,000	11,600,000	17,484,000	R 2. 1. 20 ～ R 2. 6. 30
平柴配水池ポン プ室設備更新工 事	送水ポンプ 2台 投込式圧力水位計 3台 制御盤、計装盤 一式	26,950,000	0	26,950,000	R 2. 1. 27 ～ R 2. 10. 30
安茂里地区配水 管布設替工事	配水管PP φ 50 L=60m	4,070,000	0	4,070,000	R 2. 1. 30 ～ R 2. 4. 20
三輪二丁目地区 配水管布設替工 事	配水管DIP φ 75 L=112m	7,414,000	2,960,000	4,454,000	R 2. 1. 30 ～ R 2. 5. 20
上野2号配水幹 線舗装復旧工事	舗装工 (AS) A=2,491㎡	25,839,000	10,300,000	15,539,000	R 2. 2. 3 ～ R 2. 7. 31
北長池地区(長 野東バイパス) 配水管布設工事	配水管HPPE φ 100 L=747m 配水管DIP φ 100 L=171m	32,010,000	10,000,000	22,010,000	R 2. 2. 3 ～ R 2. 9. 30
蚊里田KL-4ブ ロック内配水管 布設替工事	配水管DIP φ 100 L=15m 配水管DIP φ 75 L=4m 配水管PP φ 50 L=280m	17,644,000	7,050,000	10,594,000	R 2. 2. 10 ～ R 2. 5. 29
松代町東寺尾地 区(長野真田 線)配水管布設 工事	配水管PP φ 50 L=222m	2,915,000	0	2,915,000	R 2. 2. 25 ～ R 2. 11. 20
柳町地区配水管 布設替工事	配水管DIP φ 150 L=33m 配水管DIP φ 100 L=108m 配水管DIP φ 75 L=282m	46,552,000	18,500,000	28,052,000	R 2. 3. 9 ～ R 2. 10. 12
蚊里田KL-8ブ ロック内配水管 布設替工事	配水管DIP φ 200 L=83m 配水管DIP φ 150 L=23m 配水管DIP φ 100 L=20m 配水管DIP φ 75 L=265m	55,154,000	21,910,000	33,244,000	R 2. 3. 9 ～ R 2. 10. 21
上野U-4ブロッ ク内配水管災害復 旧工事	配水管PP φ 50 L=29m	1,837,000	0	1,837,000	R 2. 3. 12 ～ R 2. 7. 27
屋島地区(国補 大豆島3号雨水 幹線)配水管移 設工事	配水管PP φ 50 L=119m	2,618,000	0	2,618,000	R 2. 3. 16 ～ R 2. 10. 26
大豆島地区(県 道長野菅平線) 配水管布設工事	配水管HPPE φ 100 L=460m	8,965,000	3,570,000	5,395,000	R 2. 3. 16 ～ R 2. 11. 30

事業名	事業内容	予算計上額(円)	執行済額(円)	繰越額(円)	契約工期
鬼無里新倉地区 配水管布設工事	配水管PP φ50 L=354m	13,706,000	0	13,706,000	R 2. 3.23 ～ R 2. 8.26
夏目-往生地送水 管布設替工事	送水管DIP φ500 L=225m	89,650,000	35,560,000	54,090,000	R 2. 3.23 ～ R 2.11.16
小	計	2,214,937,300	940,119,200	1,274,818,100	54件
		2,201,231,300	940,119,200	1,261,112,100	

災害復旧事業費

(税込み)

事業名	事業内容	予算計上額(円)	執行済額(円)	繰越額(円)	契約工期
菅間ポンプ場2 号ポンプ交換工 事	送水ポンプ交換 一式 送水ポンプ 1台	1,705,000	0	1,705,000	R 2. 3.12 ～ R 2. 6.29
上野U-4ブロック 内配水管災害復 旧工事	配水管PP φ50 L=84m	1,518,000	0	1,518,000	R 2. 3.12 ～ R 2. 7.27
小	計	3,223,000	0	3,223,000	2件

合	計	2,402,443,300	965,509,200	1,436,934,100	64件
---	---	---------------	-------------	---------------	-----

(注)主な記号の内容は、次のとおり

- DIP : ダクタイル鋳鉄管
- PP : ポリエチレン管
- HPPE : 配水用ポリエチレン管
- SGP : 鋼管
- RC造 : 鉄筋コンクリート構造
- SUS造 : ステンレス構造

3 業 務

(1) 業務量

ア 給水の状況

区 分	令和元年度	平成30年度	前年度との比較	
			増 減	伸び率
年度末給水件数(件)	134,918	134,760	158	0.1%
年度末給水人口(人)	269,358	271,103	△ 1,745	△ 0.6%
年間給水量(m ³)	33,197,329	33,578,225	△ 380,896	△ 1.1%
年間有収水量(m ³)	28,426,381	※ 29,198,147	△ 771,766	△ 2.6%
年間一日平均給水量(m ³)	90,703	91,995	△ 1,292	△ 1.4%
年間一日最大給水量(m ³)	99,244	102,544	△ 3,300	△ 3.2%
年間一日平均有収水量(m ³)	77,668	79,995	△ 2,327	△ 2.9%
有収率(%)	85.6	87.0	△ 1.4	—

※料金以外の収入対象水量（平成30年度 10,598m³）を含む

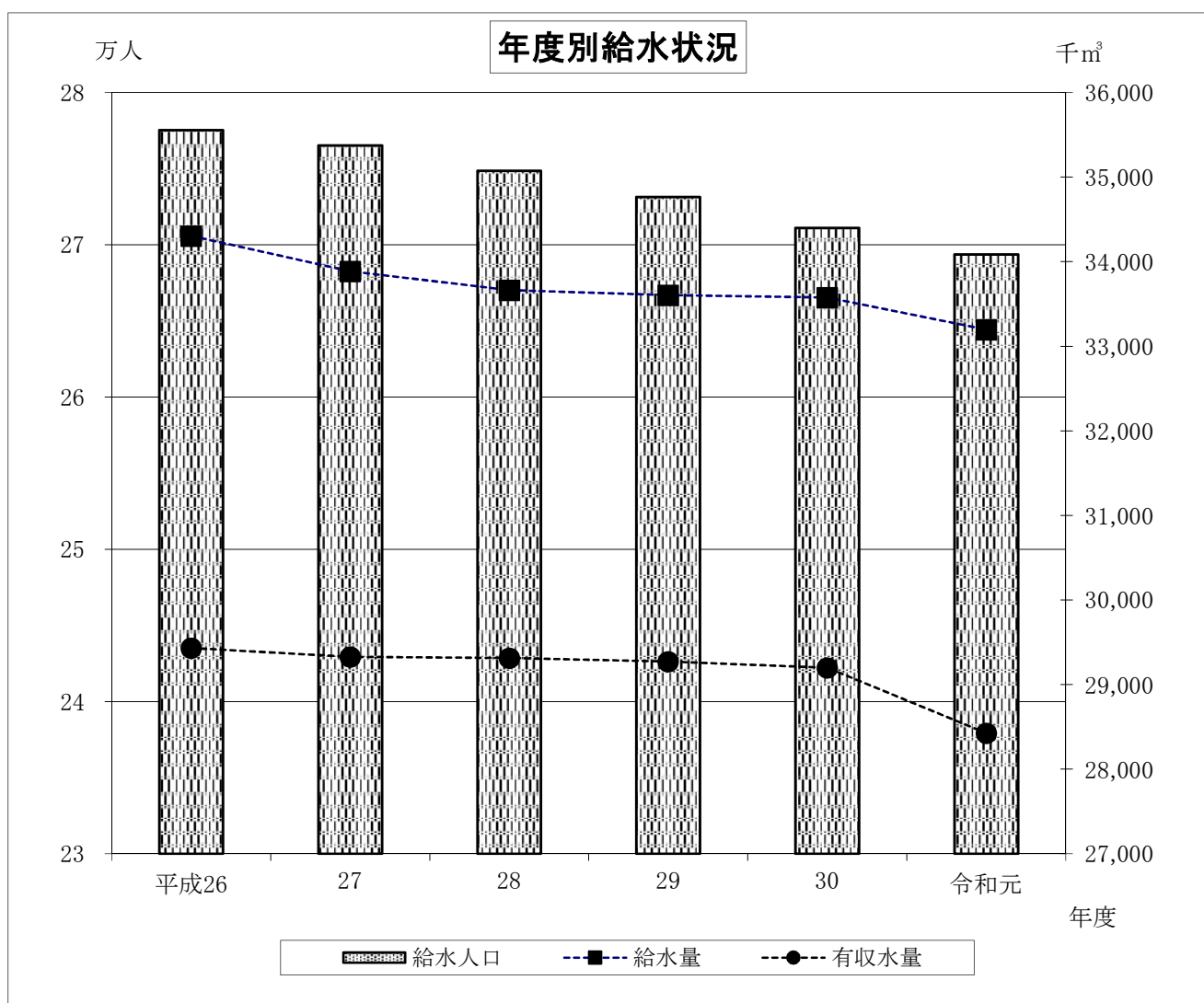

イ 用途別給水の状況

(ア) 年度末給水件数

区 分	令和元年度		平成30年度		前年度との比較	
	件 数	構成比率	件 数	構成比率	増 減	伸び率
	件	%	件	%	件	%
一般家事用	124,321	92.2	124,034	92.0	287	0.2
業務用	10,304	7.6	10,418	7.8	△ 114	△ 1.1
公衆浴場用	10	0.0	10	0.0	0	0.0
別荘用	283	0.2	298	0.2	△ 15	△ 5.0
合 計	134,918	100.0	134,760	100.0	158	0.1

(イ) 有収水量

区 分	令和元年度		平成30年度		前年度との比較	
	水 量	構成比率	水 量	構成比率	増 減	伸び率
	m ³	%	m ³	%	m ³	%
一般家事用	20,724,415	72.9	21,114,251	72.3	△ 389,836	△ 1.8
業務用	7,656,662	26.9	※ 8,034,875	27.5	△ 378,213	△ 4.7
公衆浴場用	21,216	0.1	23,840	0.1	△ 2,624	△ 11.0
別荘用	24,088	0.1	25,181	0.1	△ 1,093	△ 4.3
合 計	28,426,381	100.0	29,198,147	100.0	△ 771,766	△ 2.6

※料金以外の収入対象水量（平成30年度 10,598m³）を含む

(ウ) 水道料金の状況

(税抜き)

区 分	令和元年度		平成30年度		前年度との比較	
	料 金	構成比率	料 金	構成比率	増 減	伸び率
	円	%	円	%	円	%
一般家事用	4,106,027,287	68.0	4,164,362,639	67.3	△ 58,335,352	△ 1.4
業務用	1,917,537,772	31.7	2,005,272,833	32.4	△ 87,735,061	△ 4.4
公衆浴場用	1,203,828	0.0	1,323,510	0.0	△ 119,682	△ 9.0
別荘用	15,258,365	0.3	15,998,826	0.3	△ 740,461	△ 4.6
合 計	6,040,027,252	100.0	6,186,957,808	100.0	△ 146,930,556	△ 2.4

(2) 収益構成

(税抜き)

区 分	令和元年度		平成30年度		前年度との比較	
	金 額	構成比率	金 額	構成比率	増 減	伸び率
	円	%	円	%	円	%
営業収益	6,077,124,558	85.9	6,227,036,770	86.7	△ 149,912,212	△ 2.4
給水収益	6,040,027,252	85.4	6,186,957,808	86.1	△ 146,930,556	△ 2.4
その他営業収益	37,097,306	0.5	40,078,962	0.6	△ 2,981,656	△ 7.4
営業外収益	912,140,931	12.9	900,802,586	12.5	11,338,345	1.3
受取利息及び配当金	13,678,423	0.2	8,747,511	0.1	4,930,912	56.4
他会計負担金	274,014,000	3.9	263,439,000	3.7	10,575,000	4.0
加入金	87,283,706	1.2	84,112,400	1.2	3,171,306	3.8
長期前受金戻入	515,170,107	7.3	528,211,927	7.3	△ 13,041,820	△ 2.5
雑収益	21,994,695	0.3	16,291,748	0.2	5,702,947	35.0
特別利益	85,480,498	1.2	56,200,000	0.8	29,280,498	52.1
その他特別利益	85,480,498	1.2	56,200,000	0.8	29,280,498	52.1
合 計	7,074,745,987	100.0	7,184,039,356	100.0	△ 109,293,369	△ 1.5

(3) 費用構成

(税抜き)

区 分	令和元年度		平成30年度		前年度との比較	
	金 額	構成比率	金 額	構成比率	増 減	伸び率
	円	%	円	%	円	%
営業費用	5,227,287,266	89.8	5,263,067,780	90.1	△ 35,780,514	△ 0.7
原水費	228,607,995	3.9	209,367,360	3.6	19,240,635	9.2
浄水費	780,399,402	13.4	775,803,350	13.3	4,596,052	0.6
配水及び給水費	765,476,564	13.2	796,844,539	13.6	△ 31,367,975	△ 3.9
量水器管理費	180,604,490	3.1	136,305,451	2.3	44,299,039	32.5
業務費	174,766,752	3.0	175,636,233	3.0	△ 869,481	△ 0.5
総係費	206,726,945	3.6	190,608,208	3.3	16,118,737	8.5
減価償却費	2,836,471,845	48.7	2,825,341,607	48.4	11,130,238	0.4
資産減耗費	54,233,273	0.9	153,161,032	2.6	△ 98,927,759	△ 64.6
営業外費用	505,010,591	8.7	524,205,314	8.9	△ 19,194,723	△ 3.7
支払利息及び 企業債取扱諸費	485,544,618	8.4	516,445,410	8.8	△ 30,900,792	△ 6.0
雑支出	19,465,973	0.3	7,759,904	0.1	11,706,069	150.9
特別損失	88,679,061	1.5	54,983,625	1.0	33,695,436	61.3
その他特別損失	59,366,484	1.0	54,983,625	1.0	4,382,859	8.0
災害復旧費	29,312,577	0.5	0	0.0	29,312,577	皆増
合 計	5,820,976,918	100.0	5,842,256,719	100.0	△ 21,279,801	△ 0.4

(4) 性質別費用構成

(税抜き)

区 分	令和元年度		平成30年度		前年度との比較	
	金 額	構成比率	金 額	構成比率	増 減	伸び率
	円	%	円	%	円	%
職員給与費	731,855,918	12.6	717,416,937	12.3	14,438,981	2.0
給料	329,825,112	5.7	339,685,155	5.8	△ 9,860,043	△ 2.9
手当等	172,669,288	3.0	179,403,649	3.1	△ 6,734,361	△ 3.8
賞与引当金繰入額	46,900,024	0.8	48,421,990	0.8	△ 1,521,966	△ 3.1
賃金	19,522,808	0.3	16,276,944	0.3	3,245,864	19.9
退職給付費	47,287,197	0.8	13,789,244	0.2	33,497,953	242.9
法定福利費	106,527,839	1.8	110,548,744	1.9	△ 4,020,905	△ 3.6
法定福利費 引当金繰入額	9,123,650	0.2	9,291,211	0.2	△ 167,561	△ 1.8
備消費費	14,399,132	0.2	14,414,283	0.3	△ 15,151	△ 0.1
通信運搬費	15,073,789	0.3	14,209,458	0.2	864,331	6.1
委託料	719,324,260	12.4	689,140,370	11.8	30,183,890	4.4
手数料	4,288,711	0.1	5,171,563	0.1	△ 882,852	△ 17.1
賃借料	43,111,012	0.7	43,423,183	0.7	△ 312,171	△ 0.7
修繕費	219,444,950	3.8	202,992,888	3.5	16,452,062	8.1
工事請負費	158,313,171	2.7	141,166,410	2.4	17,146,761	12.1
動力費	281,022,808	4.8	289,123,372	5.0	△ 8,100,564	△ 2.8
薬品費	38,965,626	0.7	35,336,544	0.6	3,629,082	10.3
材料費	4,192,276	0.1	4,394,000	0.1	△ 201,724	△ 4.6
負担金	88,169,555	1.5	72,915,100	1.3	15,254,455	20.9
貸倒引当金繰入額	8,750,000	0.2	13,322,000	0.2	△ 4,572,000	△ 34.3
減価償却費	2,836,471,845	48.7	2,825,341,607	48.4	11,130,238	0.4
固定資産除却費	54,233,273	0.9	153,132,132	2.6	△ 98,898,859	△ 64.6
たな卸資産減耗費	0	0.0	28,900	0.0	△ 28,900	皆減
企業債利息	485,544,618	8.3	516,445,410	8.8	△ 30,900,792	△ 6.0
固定資産除却損失	53,531,171	0.9	54,983,625	0.9	△ 1,452,454	△ 2.6
その他物件費	64,284,803	1.1	49,298,937	0.8	14,985,866	30.4
合 計	5,820,976,918	100.0	5,842,256,719	100.0	△ 21,279,801	△ 0.4

4 会計

(1) 重要契約の要旨

ア 工事請負契約 (1億5,000万円以上)

(税込み)

工 事 名	契約年月日	竣工年月日	契約金額(円)	契約の相手方
平柴配水池更新工事	R元. 7. 22	R 2. 10. 30 (竣工予定)	188, 122, 000	株式会社守谷商会
国補 堀水源紫外線処理設備 設置工事	R元. 8. 1	R 2. 9. 30 (竣工予定)	170, 500, 000	理水化学・マナテック 特定 建設工事共同企業体
犀川S-4ブロック内配水管布 設替工事	R元. 8. 9	R 3. 2. 10 (竣工予定)	283, 448, 000	株式会社鹿熊組
往生地0-2ブロック内配水管 布設替工事	R元. 8. 22	R 3. 2. 10 (竣工予定)	245, 597, 000	株式会社マルオン商会
往生地0-1ブロック内配水管 布設替工事	R元. 9. 30	R 3. 2. 10 (竣工予定)	229, 405, 000	高木建設株式会社
犀川浄水場活性炭注入設備設 置工事	R元. 11. 28	R 3. 3. 15 (竣工予定)	539, 000, 000	水道機工・甲信商事 建設共 同企業体

イ その他の契約 (1億5,000万円以上)

(税込み)

事 業 名	契約年月日	完了年月日	契約金額(円)	契約の相手方
上下水道料金徴収事務委託	R元. 9. 17	R 6. 9. 30	1, 501, 500, 000	シーデーシー情報システム株 式会社

(注)長野市下水道事業会計負担分を含む。

(2) 企業債の概況

借 入 先	前年度末 未償還高	当年度発行額	当年度償還額	当年度末 未償還高
	円	円	円	円
財務省理財局	8, 752, 593, 569	0	744, 069, 648	8, 008, 523, 921
地方公共団体金融機構	21, 554, 514, 659	1, 472, 900, 000	744, 833, 705	22, 282, 580, 954
長野信用金庫	393, 364, 867	0	224, 734, 363	168, 630, 504
長野県信用組合	26, 787, 526	0	16, 955, 550	9, 831, 976
ながの農業協同組合	41, 081, 625	0	9, 997, 954	31, 083, 671
合 計	30, 768, 342, 246	1, 472, 900, 000	1, 740, 591, 220	30, 500, 651, 026

(3) 資本的支出の財源調

(税込み)

区 分	決 算 額	財 源			
		特 定 財 源			損益勘定 留保資金等
		企業債	国庫補助金	その他	
	円	円	円	円	円
建設改良費	3, 051, 513, 390	1, 472, 900, 000	0	221, 602, 722	1, 357, 010, 668
企業債償還金	1, 740, 591, 220	0	0	174, 908, 000	1, 565, 683, 220
出資金返還金	43, 975, 784	0	0	0	43, 975, 784
合 計	4, 836, 080, 394	1, 472, 900, 000	0	396, 510, 722	2, 966, 669, 672

(4) 損益勘定留保資金

年 度	前年度繰越額	損益勘定留保資金	資本勘定不足額の充当額		年度末残高
			当年度分損益勘定留保資金	過年度分損益勘定留保資金	
	円	円	円	円	円
平成30年度	7,139,434,095	2,506,802,403	0	1,839,027,169	7,807,209,329
令和元年度	7,807,209,329	2,430,697,330	0	1,709,406,693	8,528,499,966

(5) 消費税及び地方消費税資本的収支調整額

年 度	前年度繰越額	消費税及び地方消費税資本的収支調整額	資本勘定不足額の充当額		年度末残高
			当年度分消費税及び地方消費税資本的収支調整額	過年度分消費税及び地方消費税資本的収支調整額	
	円	円	円	円	円
平成30年度	0	264,887,668	264,887,668	0	0
令和元年度	0	233,480,342	233,480,342	0	0

(6) 補助金等（不課税収入）の使途

ア 収益的収入

工事負担金9,419,560円については、工事請負費に9,419,560円（特定収入）を充当しました。

一般会計負担金274,014,000円については、企業債利息、減価償却費及び人件費に274,014,000円（特定収入以外）を充当しました。

雑収益156,934円については、管路修繕等に32,314円（特定収入）を、人件費等に124,620円（特定収入以外）を充当しました。

その他雑収益13,211,344円については、物件費に12,385,049円（特定収入）を、人件費等に826,295円（特定収入以外）を充当しました。

特別利益85,480,498円については、物件費に29,280,498円（特定収入）を、特別損失及び人件費に56,200,000円（特定収入以外）を充当しました。

イ 資本的収入

工事負担金90,997,000円については、工事請負費に90,997,000円（特定収入）を充当しました。

令和元年度（自平成31年4月1日）
（至令和2年3月31日）

水道事業会計

決算報告書

令和元年度長野市

(1) 収益的収入及び支出 収 入

区 分	予 算 額		
	当 初 予 算 額	補 正 予 算 額	地方公営企業法第24条第3項の規定による支出額に係る財源充当額
	円	円	円
第1款 水道事業収益	7,418,100,000	30,866,000	0
第1項 営業収益	6,460,679,000	0	0
第2項 営業外収益	901,220,000	0	0
第3項 特別利益	56,201,000	30,866,000	0

(注1) 営業収益の決算額は、損益計算書の決算額6,077,124,558円に仮受消費税及び地方消費税

(注2) 営業外収益の決算額は、損益計算書の決算額912,140,931円に仮受消費税及び地方消費税円を除いた額である。

支 出

区 分	予 算				
	当初予算額	補正予算額	予備費支出額	流用増減額	地方公営企業法第24条第3項の規定による支出額
	円	円	円	円	円
第1款 水道事業費用	6,586,500,000	84,926,000	0	0	0
第1項 営業費用	5,836,619,000	0	0	0	0
第2項 営業外費用	696,349,000	0	0	0	0
第3項 特別損失	53,532,000	84,926,000	0	0	0

(注1) 営業費用の決算額は、損益計算書の決算額5,227,287,266円に仮払消費税及び地方消費税

(注2) 営業外費用の決算額は、損益計算書の決算額505,010,591円に仮払消費税及び地方消費税除いた額である。

(注3) 特別損失の決算額は、損益計算書の決算額88,679,061円に仮払消費税及び地方消費税

水道事業決算報告書

(税込み)

合 計	決 算 額	予 算 額 に 比 べ 決 算 額 の 増 減	備 考
円	円	円	
7,448,966,000	7,600,402,616	151,436,616	
6,460,679,000	6,599,817,594	139,138,594	(注1)
901,220,000	915,104,524	13,884,524	(注2)
87,067,000	85,480,498	△ 1,586,502	

522,693,036円を加えた額である。

7,978,366円を加え、納税上生じる雑収益4,674,251円及び不納欠損に係る消費税及び地方消費税340,522

(税込み)

額			決 算 額	地方公営 企業法第 26条第2 項の規定 による繰 越額	不 用 額	備 考
小 計	地方公営企 業法第26条 第2項の規 定による繰 越額	合 計				
円	円	円	円	円	円	
6,671,426,000	0	6,671,426,000	6,108,436,877	0	562,989,123	
5,836,619,000	0	5,836,619,000	5,366,805,710	0	469,813,290	(注1)
696,349,000	0	696,349,000	650,020,853	0	46,328,147	(注2)
138,458,000	0	138,458,000	91,610,314	0	46,847,686	(注3)

139,518,444円を加えた額である。

354,144円並びに消費税及び地方消費税145,601,700円を加え、非課税売上に係る消費税945,582円を

2,931,253円を加えた額である。

(2) 資本的収入及び支出

収 入

区 分	予 算 額			
	当初予算額	補正予算額	小 計	地方公営企業法第26条の規定による繰越額に係る財源充当額
	円	円	円	円
第1款 資本的収入	2,397,300,000	3,895,000	2,401,195,000	596,707,000
第1項 企業債	1,745,000,000	2,100,000	1,747,100,000	545,700,000
第2項 国庫補助金	26,190,000	1,795,000	27,985,000	0
第3項 工事負担金	101,030,000	0	101,030,000	51,007,000
第4項 受託建設収入	728,000	0	728,000	0
第5項 出資金	524,351,000	0	524,351,000	0
第6項 固定資産売却代金	1,000	0	1,000	0

支 出

区 分	予 算 額				
	当初予算額	補正予算額	流用増減額	小 計	地方公営企業法第26条の規定による繰越額
	円	円	円	円	円
第1款 資本的支出	5,680,300,000	3,950,000	0	5,684,250,000	974,370,160
第1項 建設改良費	3,895,649,000	3,950,000	0	3,899,599,000	974,370,160
第2項 企業債償還金	1,740,675,000	0	0	1,740,675,000	0
第3項 出資金返還金	43,976,000	0	0	43,976,000	0

(注) 決算額のうち、仮払消費税及び地方消費税は236,872,929円である。

資本的収入額が資本的支出額に不足する額2,966,669,672円(1,869,410,722円-4,836,080,394円)は地方消費税資本的収支調整額233,480,342円で補填した。

(税込み)

継続費通次繰越額に係る財源充当額	合 計	決 算 額	予 算 額 に 比 べ 決 算 額 の 増 減	備 考
0	2,997,902,000	1,869,410,722	△ 1,128,491,278	
0	2,292,800,000	1,472,900,000	△ 819,900,000	
0	27,985,000	0	△ 27,985,000	
0	152,037,000	111,890,600	△ 40,146,400	(うち、仮受消費税及び地方消費税 1,685,600円)
0	728,000	927,122	199,122	(うち、仮受消費税及び地方消費税 75,839円)
0	524,351,000	283,693,000	△ 240,658,000	
0	1,000	0	△ 1,000	

(税込み)

継続費通次繰越額	合 計	決 算 額	翌 年 度 繰 越 額			不 用 額	備 考
			地方公営企業法第26条の規定による繰越額	継続費通次繰越額	合 計		
円	円	円	円	円	円	円	
0	6,658,620,160	4,836,080,394	1,436,934,100	0	1,436,934,100	385,605,666	
0	4,873,969,160	3,051,513,390	1,436,934,100	0	1,436,934,100	385,521,670	(注)
0	1,740,675,000	1,740,591,220	0	0	0	83,780	
0	43,976,000	43,975,784	0	0	0	216	

減債積立金1,023,782,637円、過年度分損益勘定留保資金1,709,406,693円並びに当年度分消費税及び

令和元年度長野市水道事業損益計算書
(平成31年4月1日から令和2年3月31日まで)

(単位 円)

1 営業収益			
(1) 給水収益	6,040,027,252		
(2) その他営業収益	37,097,306	6,077,124,558	
<hr/>			
2 営業費用			
(1) 原水費	228,607,995		
(2) 浄水費	780,399,402		
(3) 配水及び給水費	765,476,564		
(4) 量水器管理費	180,604,490		
(5) 業務費	174,766,752		
(6) 総係費	206,726,945		
(7) 減価償却費	2,836,471,845		
(8) 資産減耗費	54,233,273	5,227,287,266	
<hr/>			
営業利益			849,837,292
3 営業外収益			
(1) 受取利息及び配当金	13,678,423		
(2) 他会計負担金	274,014,000		
(3) 加入金	87,283,706		
(4) 長期前受金戻入	515,170,107		
(5) 雑収益	21,994,695	912,140,931	
<hr/>			
4 営業外費用			
(1) 支払利息及び企業債取扱諸費	485,544,618		
(2) 雑支出	19,465,973	505,010,591	407,130,340
<hr/>			
経常利益			1,256,967,632
5 特別利益			
(1) その他特別利益	85,480,498	85,480,498	
<hr/>			
6 特別損失			
(1) その他特別損失	59,366,484		
(2) 災害復旧費	29,312,577	88,679,061	△ 3,198,563
<hr/>			
当年度純利益			1,253,769,069
前年度繰越利益剰余金			0
その他未処分利益剰余金変動額			1,023,782,637
当年度未処分利益剰余金			2,277,551,706
<hr/> <hr/>			

令和元年度長野市水道

(平成31年4月1日から)

区 分	資 本 金	剰		
		資 本 剰 余 金		
		受贈財産評価額	建設改良補助金	資本剰余金合計
前年度末残高	29,917,550,269	7,844,092	56,376,850	64,220,942
前年度処分額	1,188,606,470	0	0	0
議会の議決による処分額	1,188,606,470	0	0	0
減債積立金の積立て	0	0	0	0
建設改良積立金の積立て	0	0	0	0
資本金への組入れ	1,188,606,470	0	0	0
処分後残高	31,106,156,739	7,844,092	56,376,850	64,220,942
当年度変動額	239,717,216	0	0	0
出資金の受入れ	283,693,000	0	0	0
出資金の返還	△ 43,975,784	0	0	0
財産の受贈	0	0	0	0
減債積立金の取崩し	0	0	0	0
当年度純利益	0	0	0	0
当年度末残高	31,345,873,955	7,844,092	56,376,850	64,220,942

令和元年度長野市水道事業剰余金処分計算書(案)

区 分	資 本 金	資 本 剰 余 金	利 益	
			減 債 積 立 金	建 設 改 良 積 立 金
当年度末残高	31,345,873,955	64,220,942	0	1,818,000,000
議会の議決による処分額	1,023,782,637	0	936,769,069	317,000,000
減債積立金の積立て	0	0	936,769,069	0
建設改良積立金の積立て	0	0	0	317,000,000
資本金への組入れ	1,023,782,637	0	0	0
処分後残高	32,369,656,592	64,220,942	936,769,069	2,135,000,000

事業剰余金計算書

令和2年3月31日まで

(単位 円)

余 金				資 本 合 計
利 益 剰 余 金				
減 債 積 立 金	建 設 改 良 積 立 金	未 処 分 利 益 剰 余 金	利 益 剰 余 金 合 計	
0	1,500,000,000	2,530,389,107	4,030,389,107	34,012,160,318
1,023,782,637	318,000,000	△ 2,530,389,107	△ 1,188,606,470	0
1,023,782,637	318,000,000	△ 2,530,389,107	△ 1,188,606,470	0
1,023,782,637	0	△ 1,023,782,637	0	0
0	318,000,000	△ 318,000,000	0	0
0	0	△ 1,188,606,470	△ 1,188,606,470	0
1,023,782,637	1,818,000,000	(繰越利益剰余金) 0	2,841,782,637	34,012,160,318
△ 1,023,782,637	0	2,277,551,706	1,253,769,069	1,493,486,285
0	0	0	0	283,693,000
0	0	0	0	△ 43,975,784
0	0	0	0	0
△ 1,023,782,637	0	1,023,782,637	0	0
0	0	1,253,769,069	1,253,769,069	1,253,769,069
0	1,818,000,000	(当年度未処分利益 剰余金) 2,277,551,706	4,095,551,706	35,505,646,603

(単位 円)

剰 余 金	
未処分利益剰余金	
当 年 度 純 利 益	そ の 他 未 処 分 利 益 剰 余 金 変 動 額
1,253,769,069	1,023,782,637
△ 1,253,769,069	△ 1,023,782,637
△ 936,769,069	0
△ 317,000,000	0
0	△ 1,023,782,637
(繰越利益剰余金) 0	(繰越利益剰余金) 0

令和元年度長野市水道事業貸借対照表

(令和2年3月31日)

(単位 円)

資 産 の 部

1 固定資産

(1) 有形固定資産

イ 土地		2,300,423,564	
ロ 立木		1,840,665	
ハ 建物	2,348,743,255		
減価償却累計額	△ 967,660,267	1,381,082,988	
ニ 構築物	97,671,389,619		
減価償却累計額	△ 46,098,726,651	51,572,662,968	
ホ 機械及び装置	16,773,963,905		
減価償却累計額	△ 10,866,384,745	5,907,579,160	
ヘ 車両運搬具	145,060,099		
減価償却累計額	△ 88,090,172	56,969,927	
ト 工具器具及び備品	304,812,612		
減価償却累計額	△ 242,484,305	62,328,307	
チ 建設仮勘定		3,259,683,726	
有形固定資産合計			64,542,571,305
(2) 無形固定資産			
イ 施設利用権		1,207,011,212	
無形固定資産合計			1,207,011,212
固定資産合計			65,749,582,517

2 流動資産

(1) 現金預金		14,169,880,051	
(2) 未収金	593,153,436		
貸倒引当金	△ 29,238,725	563,914,711	
(3) 貯蔵品		36,472,811	
(4) 仮払金		202,753	
流動資産合計			14,770,470,326
資産合計			80,520,052,843

負債の部

3 固定負債

(1) 企業債

イ	建設改良費等の財源に 充てるための企業債	28,784,690,864	
	企業債合計		28,784,690,864

(2) 引当金

イ	退職給付引当金	636,609,529	
ロ	修繕引当金	1,388,004,535	
	引当金合計		2,024,614,064
	固定負債合計		30,809,304,928

4 流動負債

(1) 企業債

イ	建設改良費等の財源に 充てるための企業債	1,715,960,162	
	企業債合計		1,715,960,162

(2) 未払金

1,077,153,485

(3) 預り金

12,410,068

(4) 引当金

イ	賞与引当金	61,139,057	
ロ	法定福利費引当金	11,893,626	
	引当金合計		73,032,683
	流動負債合計		2,878,556,398

5 繰延収益

(1) 長期前受金

イ	受贈財産評価額	2,143,525,528	
	収益化累計額	△ 1,168,023,279	975,502,249
ロ	建設改良補助金	4,309,081,202	
	収益化累計額	△ 2,169,413,971	2,139,667,231
ハ	工事負担金	16,733,232,031	
	収益化累計額	△ 8,714,948,769	8,018,283,262
ニ	他会計負担金	4,284,576	
	収益化累計額	△ 3,686,868	597,708
ホ	その他資本剰余金	522,631	
	収益化累計額	△ 405,176	117,455
ヘ	建設仮勘定		192,377,009
	繰延収益合計		11,326,544,914
	負債合計		45,014,406,240

資 本 の 部

6 資本金

(1) 自己資本金	31,345,873,955	
資本金合計	<u>31,345,873,955</u>	31,345,873,955

7 剰余金

(1) 資本剰余金		
イ 受贈財産評価額	7,844,092	
ロ 建設改良補助金	56,376,850	
資本剰余金合計	<u>64,220,942</u>	64,220,942
(2) 利益剰余金		
イ 建設改良積立金	1,818,000,000	
ロ 当年度未処分利益剰余金	2,277,551,706	
利益剰余金合計	<u>4,095,551,706</u>	4,095,551,706
剰余金合計		<u>4,159,772,648</u>
資本合計		<u>35,505,646,603</u>
負債資本合計		<u>80,520,052,843</u>

附 属 明 细 书

1 令和元年度長野市水道事業キャッシュ・フロー計算書

(平成31年4月1日から令和2年3月31日まで)

(単位 円)

(1) 業務活動によるキャッシュ・フロー

当年度純利益	1,253,769,069
減価償却費	2,836,471,845
退職給付引当金の増加額	38,961,083
賞与引当金の減少額	△ 1,521,966
法定福利費引当金の減少額	△ 167,561
貸倒引当金の増加額	3,903,295
長期前受金戻入額	△ 515,170,107
受取利息及び配当金	△ 13,678,423
支払利息	485,544,618
固定資産除却損	107,764,444
未収金の減少額	16,852,507
未払金の増加額	28,382,058
たな卸資産の増加額	△ 4,239,589
その他流動資産の増加額	△ 72,224
その他流動負債の減少額	△ 2,331,062
小計	4,234,467,987
利息及び配当金の受取額	13,678,423
利息の支払額	△ 485,544,618
業務活動によるキャッシュ・フロー	3,762,601,792

(2) 投資活動によるキャッシュ・フロー

有形固定資産の取得による支出	△ 3,363,542,101
国庫補助金等による収入	10,560,000
工事負担金による収入	126,570,407
投資活動によるキャッシュ・フロー	△ 3,226,411,694

(3) 財務活動によるキャッシュ・フロー

建設改良費等の財源に充てるための企業債による収入	1,472,900,000
建設改良費等の財源に充てるための企業債の償還による支出	△ 1,740,591,220
出資金による収入	283,693,000
出資金の返還による支出	△ 43,975,784
財務活動によるキャッシュ・フロー	△ 27,974,004
資金増加額	508,216,094
資金期首残高	13,661,663,957
資金期末残高	14,169,880,051

2 水道事業収益費用明細書

(1) 収益の部

(税抜き)

款	項	目	節	金額	備考
水道事業収益	営業収益	給水収益	水道料金	7,074,745,987	
				6,077,124,558	
				6,040,027,252	
				6,040,027,252	
				37,097,306	
				26,733,100	
				10,035,560	
				328,646	
				912,140,931	
				13,678,423	
	営業外収益	受取利息及び 配当金	預金利息	13,678,423	
				274,014,000	
				274,014,000	
				87,283,706	
				87,283,706	
				515,170,107	
				515,170,107	
				21,994,695	
				2,123,830	
				19,870,865	
特別利益	その他特別利益	貸貸料 その他雑収益	85,480,498		
			85,480,498		
			56,200,000		
			29,280,498		

(2) 費用の部

(税抜き)

款	項	目	節	金額	備考	
水道事業費用	営業費用	原水費		円	円	
				5,820,976,918		
				5,227,287,266		
				228,607,995		
			給料	10,903,200	予算額	14,432,000
			手当等	3,891,907	予算額	7,449,000
			賞与引当金		予算額	2,106,000
			繰入額	1,360,681	引当計上額	1,360,681
			法定福利費	3,138,742	予算額	4,891,000
			法定福利費		予算額	553,000
			引当金繰入額	264,699	引当計上額	264,699
			備用品費	78,522		
			燃料費	276,558		
			光熱水費	1,022,476		
			通信運搬費	890,711		
			委託料	20,058,948		
			賃借料	22,849,897		
			修繕費	11,292,119		
			工事請負費	8,020,000		
			動力費	68,770,383		
		薬品費	3,121,820			
		材料費	299,851			
		負担金	72,217,481			
		補助交付金	150,000			
		浄水費	780,399,402			
		給料	92,583,383	予算額	100,099,000	
		手当等	42,797,454	予算額	48,723,000	
		賞与引当金		予算額	14,023,000	
		繰入額	13,316,011	引当計上額	13,316,011	
		賃金	6,089,732			
		法定福利費	29,213,293	予算額	35,083,000	
		法定福利費		予算額	3,680,000	
		引当金繰入額	2,590,417	引当計上額	2,590,417	
		旅費	284,807			
		報償費	27,192			
		被服費	505,365			
		備用品費	9,071,020			
		燃料費	6,392,249			
		光熱水費	2,198,552			
		印刷製本費	231,800			
		通信運搬費	1,710,113			
委託料	303,415,181					
手数料	182,527					
賃借料	1,372,277					
修繕費	89,167,806					
工事請負費	2,610,000					
動力費	140,268,659					
薬品費	34,901,506					

款	項	目	節	金額	備考
				円	円
			材料費	1,136,274	
			負担金	12,114	
			会費負担金	30,000	
			保険料	197,770	
			公課費	93,900	
		配水及び給水費		765,476,564	
			給料	167,775,000	予算額 181,488,000
			手当等	79,830,640	予算額 91,651,000
			賞与引当金 繰入額	24,332,970	予算額 25,893,000 引当計上額 24,332,970
			賃金	10,339,379	
			法定福利費	54,095,342	予算額 63,295,000
			法定福利費 引当金繰入額	4,733,590	予算額 6,794,000 引当計上額 4,733,590
			被服費	828,350	
			備用品費	3,175,142	
			燃料費	3,154,437	
			光熱水費	9,817,904	
			印刷製本費	556,130	
			通信運搬費	11,917,824	
			委託料	223,782,416	
			手数料	35,117	
			賃借料	2,895,774	
			修繕費	53,736,189	
			工事請負費	37,688,211	
			動力費	71,983,766	
			薬品費	942,300	
			材料費	2,547,011	
			補償金	406,263	
			負担金	173,499	
			食糧費	4,200	
			保険料	411,810	
			公課費	313,300	
		量水器管理費		180,604,490	
			給料	3,860,400	予算額 4,250,000
			手当等	1,962,505	予算額 2,428,000
			賞与引当金 繰入額	566,056	予算額 614,000 引当計上額 566,056
			法定福利費	1,252,336	予算額 1,437,000
			法定福利費 引当金繰入額	110,117	予算額 161,000 引当計上額 110,117
			備用品費	8,880	
			印刷製本費		
			委託料	387,500	
			修繕費	62,252,596	
			工事請負費	109,994,960	
			材料費	209,140	
		業務費		174,766,752	

款	項	目	節	金額	備考
				円	円
			給料	9,645,628	予算額 11,593,000
			手当等	5,585,588	予算額 7,762,000
			賞与引当金 繰入額	1,553,045	予算額 1,628,000 引当計上額 1,553,045
			法定福利費	3,333,726	予算額 3,896,000
			法定福利費 引当金繰入額	302,120	予算額 427,000 引当計上額 302,120
			旅費	30,782	
			備用品費	157,775	
			燃料費	18,960	
			印刷製本費	20,000	
			通信運搬費	22,343	
			委託料	135,942,236	
			手数料	3,876,361	
			賃借料	14,256,628	
			修繕費	18,110	
			会費負担金	3,450	
		総係費		206,726,945	
			給料	45,057,501	予算額 53,293,000
			手当等	38,601,194	予算額 43,398,000
			賞与引当金 繰入額	5,771,261	予算額 7,505,000 引当計上額 5,771,261
			賃金	3,093,697	
			法定福利費	15,494,400	予算額 20,552,000
			法定福利費 引当金繰入額	1,122,707	予算額 1,969,000 引当計上額 1,122,707
			報酬	217,000	予算額 280,000
			旅費	267,689	
			退職給付費	47,287,197	予算額 58,117,000 引当計上額 47,287,197
			被服費	61,220	
			備用品費	1,907,793	
			燃料費	18,944	
			光熱水費	109,268	
			印刷製本費	1,731,715	
			通信運搬費	532,798	
			委託料	9,307,402	
			手数料	194,706	
			賃借料	1,736,436	
			修繕費	96,130	
			負担金	15,766,461	
			交際費	12,399	予算額 50,000
			研修費	2,731,143	
			食糧費	15,690	
			福利厚生費	2,283,587	
			会費負担金	641,538	
			保険料	3,909,369	
			公課費	7,700	

款	項	目	節	金額	備考
				円	円
			貸倒引当金 繰入額	8,750,000	引当計上額 8,750,000
		減価償却費		2,836,471,845	
			有形固定資産 減価償却費	2,770,613,076	
			無形固定資産 減価償却費	65,858,769	
		資産減耗費		54,233,273	
			固定資産除却費	54,233,273	
	営業外費用			505,010,591	
		支払利息及び 企業債取扱諸費		485,544,618	
			企業債利息	485,544,618	
		雑支出		19,465,973	
			その他雑支出	19,465,973	
	特別損失			88,679,061	
		その他特別損失		59,366,484	
			補償金	5,835,313	
			固定資産除却費	53,531,171	
		災害復旧費		29,312,577	
			委託料	26,430,577	
			修繕費	2,882,000	

3 水道事業資本的収入支出明細書

(1) 収入の部

(税込み)

款	項	目	節	金額	備考
資本的収入				円	
				1,869,410,722	
	企業債			1,472,900,000	
		企業債		1,472,900,000	
			水道事業債	1,472,900,000	
	工事負担金			111,890,600	
		工事負担金		111,890,600	
			工事負担金	111,890,600	
	受託建設収入			927,122	
		受託建設収入		927,122	
		受託建設収入	927,122		
出資金			283,693,000		
	他会計出資金		283,693,000		
		一般会計出資金	283,693,000		

(2) 支出の部

(税込み)

款	項	目	節	金額	備考
資本的支出	建設改良費	事務費		円	円
				4,836,080,394	
				3,051,513,390	
				228,076,909	
				100,862,000	予算額 113,981,000
				64,873,348	予算額 81,819,000
				34,748,153	予算額 42,314,000
				3,700	
				389,393	
				807,673	
				513,147	
				22,731,600	
				27,680	
				1,328,487	
				473,018	
				1,226,220	
				67,490	
				25,000	
				36,257,693	
				3,407,275	
				32,850,418	
				74,533,600	
				74,533,600	
				133,565,800	
				30,693,400	
				102,872,400	
				2,579,079,388	
				76,395,000	
				107,558,940	
				2,393,403,280	
	1,722,168				
	1,740,591,220				
	1,740,591,220				
	1,740,591,220				
	43,975,784				
	43,975,784				
	43,975,784				

4 水道事業固定資産明細書

(1) 有形固定資産 (単位 円)

資産の種類	年度当初現在高	当年度増加額	当年度減少額	年度末現在高	減価償却累計額		年度末償却未済高
					当年度増加額	当年度減少額	
土地	2,300,423,564	0	0	2,300,423,564	-	-	2,300,423,564
施設用地	2,298,505,921	0	0	2,298,505,921	-	-	2,298,505,921
その他用地	1,917,643	0	0	1,917,643	-	-	1,917,643
立木	1,840,665	0	0	1,840,665	-	-	1,840,665
建物	2,348,044,772	698,483	0	2,348,743,255	50,968,180	0	967,660,267
事務所用建物	164,227,001	0	0	164,227,001	4,032,601	0	94,341,582
施設用建物	2,072,904,048	0	0	2,072,904,048	44,355,200	0	804,304,082
倉庫車庫用建物	101,555,361	698,483	0	102,253,844	2,561,479	0	60,369,441
その他建物	9,358,362	0	0	9,358,362	18,900	0	8,645,162
構築物	96,248,045,731	1,624,324,621	200,980,733	97,671,389,619	2,018,027,363	158,136,856	46,098,726,651
原水及び浄水施設	15,173,524,649	5,153,862	595,786	15,178,082,725	302,359,912	311,987	7,323,403,947
配水施設	79,990,854,059	1,619,170,759	199,813,398	81,410,211,420	1,689,460,776	157,554,830	38,084,073,569
その他構築物	1,083,667,023	0	571,549	1,083,095,474	26,206,675	270,039	691,249,135
機械及び装置	16,613,175,605	181,111,551	20,323,251	16,773,963,905	679,874,233	9,079,705	10,866,384,745
電気設備	5,691,422,757	5,600,743	778,919	5,696,244,581	176,968,184	0	4,090,607,649
ポンプ設備	3,532,392,735	56,760,544	2,093,650	3,587,059,629	163,784,988	1,988,967	2,011,504,509
滅菌設備	2,091,743,088	16,436,150	14,802,335	2,093,376,903	139,721,991	5,328,840	1,101,937,823
計量設備	1,048,264,902	76,211,393	1,667,602	1,122,808,693	66,328,417	1,273,000	641,641,389
量水器	563,646,916	3,407,275	980,745	566,073,446	1,862,165	488,898	279,564,200
その他機械装置	3,685,705,207	22,695,446	0	3,708,400,653	131,208,488	0	2,741,129,175
車両運搬具	127,801,979	18,075,120	817,000	145,060,099	10,025,260	776,150	88,090,172
自動車	103,180,943	18,075,120	817,000	120,439,063	9,675,088	776,150	65,552,328
その他車両運搬具	24,621,036	0	0	24,621,036	350,172	0	22,537,844
工具器具及び備品	294,821,712	12,090,900	2,100,000	304,812,612	11,718,040	1,995,000	242,484,305
小 計	117,934,154,028	1,836,300,675	224,220,984	119,546,233,719	2,770,613,076	169,987,711	58,263,346,140
建設仮勘定	2,313,283,880	1,713,788,873	767,389,027	3,259,683,726	-	-	3,259,683,726
合 計	120,247,437,908	3,550,089,548	991,610,011	122,805,917,445	2,770,613,076	169,987,711	58,263,346,140
							64,542,571,305

(2) 無形固定資産

資産の種類	年度当初現在高	当年度増加額	当年度減少額	当年度減価償却高	年度末現在高
	円	円	円	円	円
施設利用権	1,272,869,981	0	0	65,858,769	1,207,011,212

5 水道事業流動資産明細書

資産の種類	年度当初現在高	当年度増減額	年度末現在高	備考
	円	円	円	
現金預金	13,661,663,957	508,216,094	14,169,880,051	(注1)
未収金	636,080,067	△ 42,926,631	593,153,436	
水道料金	592,137,120	△ 14,431,512	577,705,608	(注2)
国庫補助金	10,560,000	△ 10,560,000	0	
工事負担金	31,677,320	△ 17,158,480	14,518,840	
その他	1,705,627	△ 776,639	928,988	(注3)
貸倒引当金	△ 25,335,430	△ 3,903,295	△ 29,238,725	
貯蔵品	32,233,222	4,239,589	36,472,811	
仮払金	130,529	72,224	202,753	
合 計	14,304,772,345	465,697,981	14,770,470,326	

(注1) 現金 20,000円、預金 14,169,860,051円

(注2) 過年度17,397,465円、当年度560,308,143円(うち令和2年3月調定分495,210,105円)

(注3) 雑収入ほか

6 水道事業固定負債明細書

負債の種類	年度当初現在高	当年度増減額	年度末現在高	備考
	円	円	円	
建設改良費等の財源に 充てるための企業債	29,027,756,033	△ 243,065,169	28,784,690,864	
退職給付引当金	597,648,446	38,961,083	636,609,529	
修繕引当金	1,388,004,535	0	1,388,004,535	
合 計	31,013,409,014	△ 204,104,086	30,809,304,928	

7 水道事業流動負債明細書

負債の種類	年度当初現在高	当年度増減額	年度末現在高	備 考
	円	円	円	
建設改良費等の財源に 充てるための企業債	1,740,586,213	△ 24,626,051	1,715,960,162	
未払金	1,597,673,067	△ 520,519,582	1,077,153,485	
営業未払金	289,628,662	1,638,058	291,266,720	
未払消費税及び地方消費税	32,626,900	26,744,000	59,370,900	
その他未払金	1,275,417,505	△ 549,836,640	725,580,865	
貯蔵品購入未払金	0	935,000	935,000	
預り金	14,741,130	△ 2,331,062	12,410,068	
税金預り金	5,605,960	△ 201,830	5,404,130	
保険料預り金	39,744	88,340	128,084	
共済預り金	3,194	△ 3,194	0	
契約保証金	7,801,201	△ 2,137,532	5,663,669	
担保預り金	1,000,000	0	1,000,000	(注)
諸預り金	291,031	△ 76,846	214,185	
引当金	74,248,434	△ 1,215,751	73,032,683	
賞与引当金	62,295,226	△ 1,156,169	61,139,057	
法定福利費引当金	11,953,208	△ 59,582	11,893,626	
合 計	3,427,248,844	△ 548,692,446	2,878,556,398	

(注) 出納取扱金融機関担保物件

8 水道事業資本金明細書

資本金の種類	年度当初現在高	当年度増減額	年度末現在高	備 考
	円	円	円	
自己資本金	29,917,550,269	1,428,323,686	31,345,873,955	
固有資本金	2,342,852,902	0	2,342,852,902	
組入資本金	23,835,362,215	1,188,606,470	25,023,968,685	
繰入資本金	3,739,335,152	239,717,216	3,979,052,368	
合 計	29,917,550,269	1,428,323,686	31,345,873,955	

9 水道事業剰余金明細書

剰余金の種類	年度当初現在高	当年度増減額	年度末現在高	備 考
	円	円	円	
資本剰余金	64,220,942	0	64,220,942	
利益剰余金	4,030,389,107	65,162,599	4,095,551,706	
合 計	4,094,610,049	65,162,599	4,159,772,648	

10 水道事業繰延収益明細書

(単位 円)

負債の種類	年度当初現在高	期中増減		年度末現在高	収益化累計額		年度末償却未済高
		当年度増加額	当年度減少額		当年度増加額	当年度減少額	
長期前受金	23,306,295,732	202,578,271	125,851,026	23,383,022,977	503,644,096	43,920,482	11,326,544,914
受贈財産評価額	2,122,638,171	21,117,455	230,098	2,143,525,528	46,483,609	77,657	975,502,249
建設改良補助金	4,316,007,043	0	6,925,841	4,309,081,202	113,253,896	5,123,123	2,139,667,231
工事負担金	16,670,096,620	111,424,012	48,288,601	16,733,232,031	343,854,545	38,718,104	8,018,283,262
他会計負担金	4,284,576	0	0	4,284,576	42,185	0	597,708
その他資本剰余金	524,584	0	1,953	522,631	9,861	1,598	117,455
建設仮勘定	192,744,738	70,036,804	70,404,533	192,377,009	-	-	192,377,009
合計	23,306,295,732	202,578,271	125,851,026	23,383,022,977	503,644,096	43,920,482	11,326,544,914

11 水道事業企業債明細書

(1) 水道事業

種 類	発 行 年 月 日	発 行 総 額 (発行価額)	償 還 高		未 償 還 残 高	利 率	償 還 終 期	備 考
			当年度償還高	償還高累計				
H4 水道事業債	H5.3.25	円 33,600,000	円 1,893,798	円 27,397,986	円 6,202,014	% 4.400	R5.3.25	財務省理財局
H4 水道事業債	H5.3.26	14,400,000	935,712	13,421,707	978,293	4.500	R3.3.20	地方公共団体金融機構
H4 水道事業債	H5.3.30	330,000,000	21,358,788	307,680,172	22,319,828	4.450	R3.3.20	地方公共団体金融機構
H4 水道事業債	H5.5.28	770,000,000	43,399,537	627,870,539	142,129,461	4.400	R5.3.25	財務省理財局
H5 水道事業債	H6.3.23	180,000,000	10,570,037	157,661,059	22,338,941	3.700	R4.3.20	地方公共団体金融機構
H5 水道事業債	H6.5.27	420,000,000	22,535,892	319,626,802	100,373,198	4.300	R6.3.25	財務省理財局
H6 水道事業債	H7.3.27	140,000,000	8,445,937	112,147,527	27,852,473	4.750	R5.3.20	地方公共団体金融機構
H6 水道事業債	H7.3.27	210,000,000	12,631,931	168,384,533	41,615,467	4.700	R5.3.20	地方公共団体金融機構
H6 水道事業債	H7.3.27	18,400,000	1,106,798	14,753,692	3,646,308	4.700	R5.3.20	地方公共団体金融機構
H6 水道事業債	H7.3.27	1,900,000	114,623	1,522,003	377,997	4.750	R5.3.20	地方公共団体金融機構
H6 水道事業債	H7.3.27	29,700,000	1,552,241	20,772,359	8,927,641	4.650	R7.3.1	財務省理財局
H6 水道事業債	H7.5.26	350,000,000	17,610,045	251,134,187	98,865,813	3.850	R7.3.25	財務省理財局
H7 水道事業債	H8.3.14	414,000,000	19,477,257	283,441,443	130,558,557	3.150	R8.3.1	財務省理財局
H7 水道事業債	H8.3.22	435,000,000	23,103,955	334,887,482	100,112,518	3.200	R6.3.20	地方公共団体金融機構
H7 水道事業債	H8.3.22	145,000,000	7,722,588	111,495,149	33,504,851	3.250	R6.3.20	地方公共団体金融機構
H7 水道事業債	H8.3.22	276,000,000	14,699,546	212,225,247	63,774,753	3.250	R6.3.20	地方公共団体金融機構
H7 水道事業債	H8.5.27	870,000,000	41,368,643	590,237,926	279,762,074	3.400	R8.3.25	財務省理財局
H8 水道事業債	H9.3.28	464,000,000	23,491,230	336,034,293	127,965,707	2.850	R7.3.20	地方公共団体金融機構
H8 水道事業債	H9.3.28	185,100,000	9,393,159	133,854,714	51,245,286	2.900	R7.3.20	地方公共団体金融機構
H8 水道事業債	H9.5.26	1,000,900,000	44,775,052	652,892,055	348,007,945	2.600	R9.3.25	財務省理財局
H9 水道事業債	H10.3.25	102,300,000	4,910,152	70,472,137	31,827,863	2.200	R8.3.20	地方公共団体金融機構
H9 水道事業債	H10.3.25	632,000,000	30,273,734	436,109,625	195,890,375	2.150	R8.3.20	地方公共団体金融機構
H9 水道事業債	H10.3.25	1,100,000	52,797	757,765	342,235	2.200	R8.3.20	地方公共団体金融機構
H9 水道事業債	H10.3.25	15,200,000	728,103	10,488,714	4,711,286	2.150	R8.3.20	地方公共団体金融機構
H9 水道事業債	H10.3.25	43,700,000	1,878,951	27,167,841	16,532,159	2.100	R10.3.1	財務省理財局
H9 水道事業債	H10.5.25	1,165,700,000	49,975,261	727,987,632	437,712,368	2.000	R10.3.25	財務省理財局
H10 水道事業債	H11.3.24	1,115,500,000	52,224,054	717,724,379	397,775,621	2.100	R9.3.20	地方公共団体金融機構
H10 水道事業債	H11.5.25	1,184,500,000	49,478,843	699,394,916	485,105,084	1.700	R11.3.25	財務省理財局
H11 水道事業債	H12.3.22	810,800,000	37,096,832	485,884,397	324,915,603	2.000	R10.3.20	地方公共団体金融機構
H11 水道事業債	H12.5.26	1,189,200,000	48,993,412	641,702,624	547,497,376	2.000	R12.3.25	財務省理財局
H12 水道事業債	H13.3.22	630,100,000	28,143,475	354,871,522	275,228,478	1.650	R11.3.20	地方公共団体金融機構
H12 水道事業債	H13.5.25	769,900,000	31,085,042	393,177,233	376,722,767	1.600	R13.3.25	財務省理財局
H13 水道事業債	H14.3.22	503,100,000	22,124,039	253,074,438	250,025,562	2.200	R12.3.20	地方公共団体金融機構
H13 水道事業債	H14.7.30	496,900,000	19,692,397	229,114,537	267,785,463	1.900	R14.3.25	財務省理財局
H14 水道事業債	H15.3.25	568,100,000	24,608,994	275,269,405	292,830,595	1.300	R13.3.20	地方公共団体金融機構
H14 水道事業債	H15.5.26	231,900,000	9,173,831	104,831,367	127,068,633	0.900	R15.3.25	財務省理財局
H15 水道事業債	H16.3.23	384,400,000	16,271,649	163,131,294	221,268,706	1.900	R14.3.20	地方公共団体金融機構

種 類	発 行 年 月 日	発 行 総 額 (発行価額)	償 還 高		未 償 還 残 高	利 率	償 還 終 期	備 考
			当 年 度 償 還 高	償 還 高 累 計				
H15 水道事業債	H17.3.25	265,600,000	9,866,281	89,972,162	175,627,838	2.100	R17.3.1	財務省理財局
H16 水道事業債	H17.3.23	335,400,000	13,852,503	126,323,145	209,076,855	2.100	R15.3.20	地方公共団体金融機構
H16 水道事業債	H18.1.31	364,600,000	13,463,697	117,705,208	246,894,792	2.000	R17.9.25	財務省理財局
H17 水道事業債	H18.3.30	505,200,000	20,513,035	170,716,156	334,483,844	2.000	R16.3.20	地方公共団体金融機構
H17 水道事業債	H19.3.26	594,800,000	21,190,983	157,755,415	437,044,585	2.100	R19.3.1	財務省理財局
H18 水道事業債	H19.3.29	709,800,000	28,116,155	209,309,571	500,490,429	2.100	R17.3.20	地方公共団体金融機構
H18 水道事業債	H20.3.25	390,200,000	13,614,283	89,588,839	300,611,161	2.100	R20.3.1	財務省理財局
H19 水道事業債	H20.3.28	581,900,000	22,639,389	149,193,824	432,706,176	2.050	R18.3.20	地方公共団体金融機構
H19 水道事業債	H20.9.26	25,700,000	986,607	6,059,452	19,640,548	2.100	R18.9.20	地方公共団体金融機構
H19 水道事業債	H21.3.25	542,400,000	18,830,452	107,821,866	434,578,134	1.900	R21.3.1	財務省理財局
H20 水道事業債借換債	H20.9.22	261,400,000	24,357,620	261,400,000	0	1.340	R2.3.20	長野信用金庫
H20 水道事業債	H21.3.25	787,900,000	30,342,829	173,740,943	614,159,057	1.900	R19.3.20	地方公共団体金融機構
H20 水道事業債借換債	H21.3.25	817,200,000	77,747,152	817,200,000	0	0.920	R2.3.25	長野信用金庫
H20 水道事業債借換債	H21.3.25	714,600,000	62,708,822	651,155,336	63,444,664	1.170	R3.3.25	長野信用金庫
H20 水道事業債	H22.3.25	782,100,000	26,171,254	125,556,377	656,543,623	2.100	R22.3.1	財務省理財局
H21 水道事業債	H22.3.25	935,500,000	31,304,447	150,182,829	785,317,171	2.100	R22.3.20	地方公共団体金融機構
H21 水道事業債借換債	H22.3.25	451,100,000	38,747,082	372,577,635	78,522,365	0.880	R4.3.25	長野信用金庫
H21 水道事業債	H23.3.25	564,500,000	18,870,340	73,386,776	491,113,224	1.900	R23.3.1	財務省理財局
H22 水道事業債	H23.3.24	921,700,000	30,810,970	119,823,900	801,876,100	1.900	R23.3.20	地方公共団体金融機構
H22 水道事業債	H24.3.27	638,300,000	21,396,161	63,117,063	575,182,937	1.700	R24.3.20	地方公共団体金融機構
H23 水道事業債	H24.3.27	947,700,000	31,767,416	93,711,484	853,988,516	1.700	R24.3.20	地方公共団体金融機構
H23 水道事業債	H25.3.26	348,400,000	11,755,149	23,335,935	325,064,065	1.500	R25.3.20	地方公共団体金融機構
H24 水道事業債	H25.3.26	858,300,000	28,959,372	57,489,191	800,810,809	1.500	R25.3.20	地方公共団体金融機構
H24 水道事業債	H25.3.26	15,600,000	526,350	1,044,893	14,555,107	1.500	R25.3.20	地方公共団体金融機構
H24 水道事業債	H26.3.25	387,700,000	13,051,276	13,051,276	374,648,724	1.400	R26.3.20	地方公共団体金融機構
H24 水道事業債	H26.3.25	72,100,000	2,427,127	2,427,127	69,672,873	1.400	R26.3.20	地方公共団体金融機構
H25 水道事業債	H26.3.25	967,700,000	32,576,010	32,576,010	935,123,990	1.400	R26.3.20	地方公共団体金融機構
H25 水道事業債	H27.3.24	646,300,000	0	0	646,300,000	1.200	R27.3.20	地方公共団体金融機構
H26 水道事業債	H27.3.24	805,500,000	0	0	805,500,000	1.200	R27.3.20	地方公共団体金融機構
H26 水道事業債	H28.3.24	452,400,000	0	0	452,400,000	0.500	R28.3.20	地方公共団体金融機構
H27 水道事業債	H28.3.24	939,500,000	0	0	939,500,000	0.500	R28.3.20	地方公共団体金融機構
H27 水道事業債	H29.3.23	233,500,000	0	0	233,500,000	0.600	R29.3.20	地方公共団体金融機構
H28 水道事業債	H29.3.23	921,900,000	0	0	921,900,000	0.600	R29.3.20	地方公共団体金融機構
H28 水道事業債	H29.3.30	21,400,000	0	0	21,400,000	0.600	R29.3.20	地方公共団体金融機構
H28 水道事業債	H30.3.26	601,700,000	0	0	601,700,000	0.600	R30.3.20	地方公共団体金融機構
H29 水道事業債	H30.3.26	1,087,000,000	0	0	1,087,000,000	0.600	R30.3.20	地方公共団体金融機構
H29 水道事業債	H31.3.25	499,000,000	0	0	499,000,000	0.500	R31.3.20	地方公共団体金融機構
H30 水道事業債	H31.3.25	1,210,200,000	0	0	1,210,200,000	0.500	R31.3.20	地方公共団体金融機構

種 類	発 行 年 月 日	発 行 総 額 (発行価額)	償 還 高		未 償 還 残 高	利 率	償 還 終 期	備 考
			当 年 度 償 還 高	償 還 高 累 計				
H30 水道事業債	R2.3.26	円 438,000,000	円 0	円 0	円 438,000,000	% 0.300	R32.3.20	地方公共団体金融機構
R元 水道事業債	R2.3.26	1,034,900,000	0	0	1,034,900,000	0.300	R32.3.20	地方公共団体金融機構
水 道 事 業 計	77 件	39,811,100,000	1,399,491,097	14,524,823,114	25,286,276,886			

(2) 旧簡易水道事業

種 類	発 行 年 月 日	発 行 総 額 (発行価額)	償 還 高		未 償 還 残 高	利 率	償 還 終 期	備 考
			当 年 度 償 還 高	償 還 高 累 計				
H4 簡易水道事業債	H5.3.26	円 12,900,000	円 834,934	円 12,027,498	円 872,502	% 4.450	R3.3.20	地方公共団体金融機構
H4 簡易水道事業債	H5.5.28	408,000,000	22,996,119	332,689,844	75,310,156	4.400	R5.3.25	財務省理財局
H4 簡易水道事業債	H5.5.28	16,800,000	946,899	13,698,994	3,101,006	4.400	R5.3.25	財務省理財局
H4 簡易水道事業債	H5.8.30	28,600,000	1,880,483	26,631,058	1,968,942	4.650	R3.3.20	地方公共団体金融機構
H4 簡易水道事業債	H5.9.27	75,000,000	4,186,962	58,750,935	16,249,065	4.600	R5.9.25	財務省理財局
H5 簡易水道事業債	H6.3.23	39,800,000	2,055,606	30,792,026	9,007,974	3.650	R6.3.1	財務省理財局
H5 簡易水道事業債	H6.3.23	29,200,000	1,714,695	25,576,127	3,623,873	3.700	R4.3.20	地方公共団体金融機構
H5 簡易水道事業債	H6.4.28	28,800,000	1,545,318	21,917,266	6,882,734	4.300	R6.3.25	財務省理財局
H5 簡易水道事業債	H6.5.13	349,600,000	18,758,447	266,051,264	83,548,736	4.300	R6.3.25	財務省理財局
H6 簡易水道事業債	H7.3.27	33,300,000	1,740,391	23,290,218	10,009,782	4.650	R7.3.1	財務省理財局
H6 簡易水道事業債	H7.3.27	22,200,000	1,335,376	17,800,651	4,399,349	4.700	R5.3.20	地方公共団体金融機構
H6 簡易水道事業債	H7.4.10	71,000,000	3,633,653	50,383,356	20,616,644	4.200	R7.3.25	財務省理財局
H6 簡易水道事業債	H7.5.26	148,500,000	7,471,690	106,552,647	41,947,353	3.850	R7.3.25	財務省理財局
H7 簡易水道事業債	H8.3.14	13,200,000	621,014	9,037,264	4,162,736	3.150	R8.3.1	財務省理財局
H7 簡易水道事業債	H8.3.22	8,800,000	467,390	6,774,734	2,025,266	3.200	R6.3.20	地方公共団体金融機構
H7 簡易水道事業債	H8.5.7	97,200,000	4,621,876	65,943,824	31,256,176	3.400	R8.3.25	財務省理財局
H7 簡易水道事業債	H8.5.20	31,800,000	1,512,095	21,574,214	10,225,786	3.400	R8.3.25	財務省理財局
H8 簡易水道事業債	H9.4.21	81,300,000	3,650,030	52,815,466	28,484,534	2.700	R9.3.25	財務省理財局
H8 簡易水道事業債	H9.5.20	31,000,000	1,386,778	20,221,456	10,778,544	2.600	R9.3.25	財務省理財局
H8 簡易水道事業債	H9.5.26	44,500,000	1,990,698	29,027,572	15,472,428	2.600	R9.3.25	財務省理財局
H9 簡易水道事業債	H10.3.25	90,000,000	3,869,692	55,952,077	34,047,923	2.100	R10.3.1	財務省理財局
H9 簡易水道事業債	H10.5.6	76,100,000	3,262,518	47,524,972	28,575,028	2.000	R10.3.25	財務省理財局
H9 簡易水道事業債	H10.5.6	19,000,000	814,558	11,865,630	7,134,370	2.000	R10.3.25	財務省理財局
H9 簡易水道事業債	H10.5.25	7,300,000	312,961	4,558,901	2,741,099	2.000	R10.3.25	財務省理財局
H9 簡易水道事業債	H10.5.25	231,400,000	9,920,456	144,510,882	86,889,118	2.000	R10.3.25	財務省理財局
H10 簡易水道事業債	H11.3.25	64,000,000	2,694,891	37,036,362	26,963,638	2.100	R11.3.1	財務省理財局
H10 簡易水道事業債	H11.5.7	87,200,000	3,664,730	50,718,606	36,481,394	2.000	R11.3.25	財務省理財局
H10 簡易水道事業債	H11.5.7	114,700,000	4,820,465	66,713,577	47,986,423	2.000	R11.3.25	財務省理財局
H10 簡易水道事業債	H11.5.25	28,900,000	1,207,209	17,064,174	11,835,826	1.700	R11.3.25	財務省理財局
H10 簡易水道事業債	H12.3.17	959,700,000	39,538,326	517,862,434	441,837,566	2.000	R12.3.1	財務省理財局
H11 簡易水道事業債	H12.3.24	100,000,000	4,119,863	53,960,865	46,039,135	2.000	R12.3.1	財務省理財局

種 類	発 行 年 月 日	発 行 総 額 (発行価額)	償 還 高		未 償 還 残 高	利 率	償 還 終 期	備 考
			当 年 度 償 還 高	償 還 高 累 計				
		円	円	円	円	%		
H11 簡易水道事業債	H12.5.10	65,200,000	2,688,662	34,985,374	30,214,626	2.100	R12.3.25	財務省理財局
H11 簡易水道事業債	H12.5.26	12,400,000	510,863	6,691,145	5,708,855	2.000	R12.3.25	財務省理財局
H11 簡易水道事業債	H12.5.26	357,900,000	14,744,990	193,125,940	164,774,060	2.000	R12.3.25	財務省理財局
H12 簡易水道事業債	H13.5.15	89,500,000	3,613,601	45,706,406	43,793,594	1.600	R13.3.25	財務省理財局
H12 簡易水道事業債	H13.5.25	140,800,000	5,684,861	71,904,606	68,895,394	1.600	R13.3.25	財務省理財局
H13 簡易水道事業債	H14.3.25	51,100,000	2,018,779	23,092,585	28,007,415	2.200	R14.3.1	財務省理財局
H13 簡易水道事業債	H14.3.28	18,900,000	831,136	9,507,269	9,392,731	2.200	R12.3.20	地方公共団体金融機構
H13 簡易水道事業債	H14.5.20	15,500,000	613,020	7,051,939	8,448,061	2.100	R14.3.25	財務省理財局
H13 簡易水道事業債	H14.5.20	5,700,000	250,618	2,899,362	2,800,638	2.000	R12.3.20	地方公共団体金融機構
H13 簡易水道事業債	H14.5.27	16,800,000	678,256	8,167,576	8,632,424	0.900	R14.3.25	財務省理財局 (金利見直し方式)
H13 簡易水道事業債	H14.5.27	140,400,000	5,552,780	63,876,908	76,523,092	2.100	R14.3.25	財務省理財局
H13 簡易水道事業債	H14.5.30	6,200,000	275,814	3,341,142	2,858,858	0.650	R12.3.20	地方公共団体金融機構 (金利見直し方式)
H13 簡易水道事業債	H14.5.30	52,100,000	2,290,737	26,501,196	25,598,804	2.000	R12.3.20	地方公共団体金融機構
H14 簡易水道事業債	H15.3.25	15,700,000	618,227	6,952,202	8,747,798	1.200	R15.3.1	財務省理財局
H14 簡易水道事業債	H15.3.25	5,900,000	255,503	2,850,412	3,049,588	1.350	R13.3.20	地方公共団体金融機構
H14 簡易水道事業債	H15.3.25	2,400,000	103,963	1,162,906	1,237,094	1.300	R13.3.20	地方公共団体金融機構
H14 簡易水道事業債	H15.5.20	12,100,000	524,937	5,966,495	6,133,505	1.000	R13.3.20	地方公共団体金融機構
H14 簡易水道事業債	H15.5.20	4,800,000	208,284	2,373,729	2,426,271	0.950	R13.3.20	地方公共団体金融機構
H14 簡易水道事業債	H15.5.26	32,300,000	1,277,770	14,601,351	17,698,649	0.900	R15.3.25	財務省理財局
H14 簡易水道事業債	H15.5.26	15,800,000	627,640	7,289,100	8,510,900	0.600	R15.3.25	財務省理財局 (金利見直し方式)
H14 簡易水道事業債	H15.5.26	47,300,000	1,871,161	21,382,164	25,917,836	0.900	R15.3.25	財務省理財局
H14 簡易水道事業債	H15.5.29	5,800,000	254,565	2,948,836	2,851,164	0.300	R13.3.20	地方公共団体金融機構 (金利見直し方式)
H14 簡易水道事業債	H15.5.29	2,400,000	105,348	1,223,638	1,176,362	0.250	R13.3.20	地方公共団体金融機構 (金利見直し方式)
H14 簡易水道事業債	H15.5.29	17,600,000	763,861	8,728,814	8,871,186	0.900	R13.3.20	地方公共団体金融機構
H14 簡易水道事業債	H15.5.29	7,000,000	303,808	3,471,688	3,528,312	0.900	R13.3.20	地方公共団体金融機構
H15 簡易水道事業債	H16.3.25	66,600,000	2,533,880	25,282,767	41,317,233	2.000	R16.3.1	財務省理財局
H15 簡易水道事業債	H16.3.30	10,500,000	444,465	4,455,981	6,044,019	1.900	R14.3.20	地方公共団体金融機構
H15 簡易水道事業債	H16.3.30	21,800,000	922,794	9,251,461	12,548,539	1.900	R14.3.20	地方公共団体金融機構
H15 簡易水道事業債	H16.5.20	4,900,000	206,649	2,052,157	2,847,843	2.100	R14.3.20	地方公共団体金融機構
H15 簡易水道事業債	H16.5.20	2,400,000	101,216	1,005,139	1,394,861	2.100	R14.3.20	地方公共団体金融機構
H15 簡易水道事業債	H16.5.20	81,100,000	5,049,837	60,572,584	20,527,416	0.689	R6.3.25	なごの農業協同組合 (金利見直し方式)
H15 簡易水道事業債	H16.5.20	8,900,000	554,175	6,647,301	2,252,699	0.689	R6.3.25	なごの農業協同組合 (金利見直し方式)
H15 簡易水道事業債	H16.5.27	15,100,000	572,763	5,687,897	9,412,103	2.100	R16.3.25	財務省理財局
H15 簡易水道事業債	H16.5.27	16,700,000	673,173	6,839,581	9,860,419	0.600	R16.3.25	財務省理財局 (金利見直し方式)
H15 簡易水道事業債	H16.5.28	5,800,000	254,795	2,599,447	3,200,553	0.700	R14.3.20	地方公共団体金融機構 (金利見直し方式)
H15 簡易水道事業債	H16.5.28	2,800,000	123,005	1,254,906	1,545,094	0.700	R14.3.20	地方公共団体金融機構 (金利見直し方式)
H16 簡易水道事業債	H17.3.25	3,100,000	115,156	1,050,127	2,049,873	2.100	R17.3.1	財務省理財局
H16 簡易水道事業債	H17.3.30	1,200,000	49,561	451,960	748,040	2.100	R15.3.20	地方公共団体金融機構

種 類	発 行 年 月 日	発 行 総 額 (発行価額)	償 還 高		未 償 還 残 高	利 率	償 還 終 期	備 考
			当 年 度 償 還 高	償 還 高 累 計				
		円	円	円	円	%		
H16 簡易水道事業債	H17.3.30	500,000	20,650	188,317	311,683	2.100	R15.3.20	地方公共団体金融機構
H16 簡易水道事業債	H17.5.20	23,700,000	1,452,749	16,217,330	7,482,670	0.989	R7.3.25	ながの農業協同組合 (金利見直し方式)
H16 簡易水道事業債	H17.5.20	2,600,000	159,373	1,779,114	820,886	0.989	R7.3.25	ながの農業協同組合 (金利見直し方式)
H16 簡易水道事業債	H17.5.27	37,800,000	1,409,810	12,911,530	24,888,470	2.000	R17.3.25	財務省理財局
H16 簡易水道事業債	H17.5.27	15,800,000	656,285	6,036,375	9,763,625	1.900	R15.3.20	地方公共団体金融機構
H16 簡易水道事業債	H17.5.27	6,200,000	257,530	2,368,705	3,831,295	1.900	R15.3.20	地方公共団体金融機構
H17 簡易水道事業債	H18.5.26	27,900,000	1,004,726	8,266,470	19,633,530	2.300	R18.3.25	財務省理財局
H17 簡易水道事業債	H18.5.30	22,300,000	894,945	7,363,235	14,936,765	2.300	R16.3.20	地方公共団体金融機構
H18 簡易水道事業債	H19.3.26	6,200,000	220,888	1,644,391	4,555,609	2.100	R19.3.1	財務省理財局
H18 簡易水道事業債	H19.3.29	4,600,000	182,212	1,356,474	3,243,526	2.100	R17.3.20	地方公共団体金融機構
H18 簡易水道事業債	H19.3.29	400,000	15,806	117,471	282,529	2.150	R17.3.20	地方公共団体金融機構
H18 簡易水道事業債	H19.5.24	43,100,000	1,535,527	11,431,169	31,668,831	2.100	R19.3.25	財務省理財局
H18 簡易水道事業債	H19.5.30	100,000	3,961	29,488	70,512	2.100	R17.3.20	地方公共団体金融機構
H18 簡易水道事業債	H19.5.30	9,700,000	384,231	2,860,389	6,839,611	2.100	R17.3.20	地方公共団体金融機構
H18 簡易水道事業債	H19.5.30	2,700,000	106,951	796,190	1,903,810	2.100	R17.3.20	地方公共団体金融機構
H18 簡易水道事業債	H19.5.30	35,600,000	1,410,165	10,497,915	25,102,085	2.100	R17.3.20	地方公共団体金融機構
H18 簡易水道事業債	H19.11.27	15,700,000	549,926	3,845,581	11,854,419	2.200	R19.9.25	財務省理財局
H18 簡易水道事業債	H19.12.27	3,300,000	129,359	907,421	2,392,579	2.100	R17.9.20	地方公共団体金融機構
H18 簡易水道事業債	H19.12.27	700,000	27,366	191,667	508,333	2.150	R17.9.20	地方公共団体金融機構
H18 過疎対策事業債	H20.3.25	16,800,000	1,957,237	16,800,000	0	1.200	R2.3.1	財務省理財局
H19 簡易水道事業債	H20.3.28	2,800,000	108,937	717,895	2,082,105	2.050	R18.3.20	地方公共団体金融機構
H19 簡易水道事業債	H20.5.29	7,100,000	273,814	1,796,642	5,303,358	2.200	R18.3.20	地方公共団体金融機構
H19 簡易水道事業債	H20.5.29	24,000,000	925,567	6,073,156	17,926,844	2.200	R18.3.20	地方公共団体金融機構
H19 簡易水道事業債	H20.11.25	40,800,000	1,398,180	8,564,503	32,235,497	2.200	R20.9.25	財務省理財局
H19 簡易水道事業債	H20.11.27	7,100,000	272,565	1,674,013	5,425,987	2.100	R18.9.20	地方公共団体金融機構
H19 簡易水道事業債	H20.12.18	1,700,000	65,677	404,437	1,295,563	2.000	R18.9.20	地方公共団体金融機構
H19 過疎対策事業債	H21.3.25	55,000,000	6,331,416	48,592,379	6,407,621	1.200	R3.3.1	財務省理財局
H20 簡易水道事業債	H21.3.25	6,200,000	215,245	1,232,478	4,967,522	1.900	R21.3.1	財務省理財局
H20 過疎対策事業債	H21.3.25	9,700,000	1,116,632	8,569,928	1,130,072	1.200	R3.3.1	財務省理財局
H20 簡易水道事業借換債	H21.3.25	75,400,000	7,236,652	75,400,000	0	1.100	R2.3.25	長野県信用組合
H20 簡易水道事業借換債	H21.3.25	110,800,000	9,718,898	100,968,024	9,831,976	1.160	R3.3.25	長野県信用組合
H20 簡易水道事業借換債	H21.3.25	30,600,000	2,781,820	30,600,000	0	1.250	R2.3.25	ながの農業協同組合 (金利見直し方式)
H20 簡易水道事業債	H21.3.30	3,500,000	134,789	771,789	2,728,211	1.900	R19.3.20	地方公共団体金融機構
H20 簡易水道事業債	H21.3.30	4,900,000	188,704	1,080,507	3,819,493	1.900	R19.3.20	地方公共団体金融機構
H20 過疎対策事業債	H21.5.26	19,900,000	2,304,123	17,563,507	2,336,493	1.400	R3.3.25	財務省理財局
H21 公営企業災害復旧事業債	H22.3.25	900,000	116,067	900,000	0	0.900	R2.3.1	財務省理財局
H21 簡易水道事業債	H22.3.25	4,300,000	143,890	690,312	3,609,688	2.100	R22.3.20	地方公共団体金融機構
H21 簡易水道事業借換債	H22.3.25	65,800,000	6,803,853	65,800,000	0	0.750	R2.3.25	長野信用金庫

種 類	発 行 年 月 日	発 行 総 額 (発行価額)	償 還 高		未 償 還 残 高	利 率	償 還 終 期	備 考
			当 年 度 償 還 高	償 還 高 累 計				
		円	円	円	円	%		
H21 簡易水道事業借換債	H22.3.25	25,700,000	2,413,297	23,266,875	2,433,125	0.820	R3.3.25	長野信用金庫
H21 簡易水道事業借換債	H22.3.25	126,100,000	10,831,317	104,149,948	21,950,052	0.880	R4.3.25	長野信用金庫
H21 簡易水道事業借換債	H22.3.25	13,100,000	1,125,220	10,819,702	2,280,298	0.880	R4.3.25	長野信用金庫
H21 簡易水道事業債	H23.2.23	56,900,000	1,920,147	8,361,791	48,538,209	1.900	R22.9.25	財務省理財局
H21 過疎対策事業債	H23.2.23	29,700,000	3,353,405	21,153,768	8,546,232	1.100	R4.9.25	財務省理財局
H21 簡易水道事業債	H23.3.24	1,600,000	53,485	208,004	1,391,996	1.900	R23.3.20	地方公共団体金融機構
H22 簡易水道事業債	H23.3.24	132,100,000	4,415,894	17,173,417	114,926,583	1.900	R23.3.20	地方公共団体金融機構
H22 簡易水道事業債	H24.3.27	130,900,000	4,387,839	12,943,794	117,956,206	1.700	R24.3.20	地方公共団体金融機構
H23 簡易水道事業債	H24.3.27	344,300,000	11,541,122	34,045,440	310,254,560	1.700	R24.3.20	地方公共団体金融機構
H23 簡易水道事業債	H25.3.26	34,400,000	1,160,669	2,304,123	32,095,877	1.500	R25.3.20	地方公共団体金融機構
H24 簡易水道事業債	H25.3.26	462,600,000	15,608,302	30,985,087	431,614,913	1.500	R25.3.20	地方公共団体金融機構
H24 簡易水道事業債	H26.3.25	124,400,000	4,187,719	4,187,719	120,212,281	1.400	R26.3.20	地方公共団体金融機構
H25 簡易水道事業債	H26.3.25	348,700,000	11,738,405	11,738,405	336,961,595	1.400	R26.3.20	地方公共団体金融機構
H25 簡易水道事業債	H27.3.24	27,500,000	0	0	27,500,000	1.200	R27.3.20	地方公共団体金融機構
H26 簡易水道事業債	H27.3.24	248,300,000	0	0	248,300,000	1.200	R27.3.20	地方公共団体金融機構
H26 簡易水道事業債	H28.3.24	45,300,000	0	0	45,300,000	0.500	R28.3.20	地方公共団体金融機構
H27 簡易水道事業債	H28.3.24	365,100,000	0	0	365,100,000	0.500	R28.3.20	地方公共団体金融機構
H27 簡易水道事業債	H29.3.23	236,200,000	0	0	236,200,000	0.600	R29.3.20	地方公共団体金融機構
H28 簡易水道事業債	H29.3.23	247,300,000	0	0	247,300,000	0.600	R29.3.20	地方公共団体金融機構
H28 簡易水道事業債	H30.3.26	396,300,000	0	0	396,300,000	0.600	R30.3.20	地方公共団体金融機構
旧簡易水道事業 計	127 件	8,875,000,000	341,100,123	3,660,625,860	5,214,374,140			
合 計	204 件	48,686,100,000	1,740,591,220	18,185,448,974	30,500,651,026			

注記

第1 重要な会計方針

1 資産の評価基準及び評価方法

- ・たな卸資産（貯蔵品） 先入先出法による原価法

2 固定資産の減価償却の方法

(1) 有形固定資産

- ・減価償却の方法 定額法による。

- ・主な耐用年数

建物	50年
構築物	40年
機械及び装置	15～20年
車両運搬具	4年
工具器具及び備品	5年

(2) 無形固定資産

- ・減価償却の方法 定額法による。

- ・主な耐用年数

施設利用権	55年
-------	-----

3 引当金の計上方法

(1) 賞与引当金

職員の期末手当及び勤勉手当の支出に備えるため、当年度末における支出見込額に基づき、当年度の負担に属する額を計上している。

(2) 法定福利費引当金

職員の期末手当及び勤勉手当に係る法定福利費の支出に備えるため、当年度末における支出見込額に基づき、当年度の負担に属する額を計上している。

(3) 退職給付引当金

市長部局等の在職期間より上下水道局の在職期間が長い職員で、かつ、退職時に上下水道局に勤務している職員の要支給額に相当する額を計上している。

(4) 貸倒引当金

債権の不納欠損による損失に備えるため、貸倒実績率等により回収不能見込額を計上している。

4 消費税及び地方消費税の会計処理

消費税及び地方消費税の会計処理は税抜方式によっている。

第2 貸借対照表等関連

1 企業債の償還に係る他会計の負担

令和元年度長野市水道事業貸借対照表に計上されている企業債（当該年度末日の翌日から起算して1年以内に償還予定のものも含む。）のうち、一般会計が負担すると見込まれる額は、2,775,382,030円である。

第3 セグメント情報の開示

単一セグメントであるため、記載を省略している。

第4 リース契約により使用する固定資産

1 リース取引の処理方法

リース料総額が300万円以上のファイナンス・リース取引については、通常の売買取引に係る方法に準じた会計処理を行っている。ただし、所有権移転外ファイナンス・リース取引については、通常の賃貸借取引に係る方法に準じた会計処理を行っている。

リース料総額が300万円未満のファイナンス・リース取引については、通常の賃貸借取引に係る方法に準じた会計処理を行っている。

2 所有権移転外ファイナンス・リース取引に係る未経過リース料相当額（税抜き）

1年内	861,000円
1年超	2,153,000円
計	3,014,000円

第5 その他の注記

1 引当金の取崩し

(1) 賞与引当金の取崩し

令和元年度において、期末手当及び勤勉手当を支出するため、賞与引当金62,295,226円を取り崩した。

(2) 法定福利費引当金の取崩し

令和元年度において、共済費を支出するため、法定福利費引当金11,953,208円を取り崩した。

(3) 退職給付引当金の取崩し

令和元年度において、退職手当を支出するため、退職給付引当金8,326,114円を取り崩した。

(4) 貸倒引当金の取崩し

令和元年度において、不納欠損処理のため、貸倒引当金 4,846,705円を取り崩した。

