

令和元年度

長野市下水道事業会計決算書

長野市上下水道局

目 次

事業報告書

1 概 況	2 ページ
2 工 事	6 ページ
3 業 務	16 ページ
4 会 計	21 ページ

決算報告書

令和元年度 長野市下水道事業 決算報告書	24 ページ
令和元年度 長野市下水道事業 損益計算書	29 ページ
令和元年度 長野市下水道事業 剰余金計算書	30 ページ
令和元年度 長野市下水道事業 剰余金処分計算書 (案)	30 ページ
令和元年度 長野市下水道事業 貸借対照表	32 ページ

附属明細書

1 令和元年度 長野市下水道事業 キャッシュ・フロー計算書	36 ページ
2 下水道事業 収益費用明細書	37 ページ
3 下水道事業 資本的収入支出明細書	42 ページ
4 下水道事業 固定資産明細書	45 ページ
5 下水道事業 流動資産明細書	46 ページ
6 下水道事業 固定負債明細書	46 ページ
7 下水道事業 流動負債明細書	47 ページ
8 下水道事業 資本金明細書	47 ページ
9 下水道事業 剰余金明細書	47 ページ
10 下水道事業 繰延収益明細書	48 ページ
11 下水道事業 企業債明細書	49 ページ
注記	61 ページ

備考

- 1 (税込み) とは、消費税及び地方消費税を含めたもの
- 2 (税抜き) とは、消費税及び地方消費税を含めないもの

事業報告書

1 概況

(1) 総括事項

長野市の下水道事業は、良好な暮らしと環境を持続させるため、経営の更なる効率化を図りながら、効果的な汚水処理施設の整備を行うとともに積極的な水洗化の促進に努めています。

公共下水道事業の整備区域面積は9,650.1haで、全体計画面積10,938.1haに対する整備率は88.2%となりました。また、下水道に接続可能な処理区域面積は9,389.3ha、汚水処理区域内人口は351,370人、人口普及率は94.0%となりました。

なお、農業集落排水事業等を含めた市域全体の汚水処理区域内人口は365,220人、人口普及率は97.7%となりました。

令和元年東日本台風災害関連では、冠水・浸水により被災した東部浄化センター、松代温泉団地真空式下水道及びマンホールポンプ場（7箇所）の応急復旧等を行うとともに、被災された方に対し下水道使用料の減免措置を実施しました。

ア 建設改良工事の状況

(ア) 単独公共下水道事業

汚水管渠については、移設工事等を1,452m実施したほか、芹田地区において人孔更生工事を2基実施しました。

長野市下水道ストックマネジメント計画に基づき、第一、第二地区において管更生工事を6,236m実施しました。

雨水渠については、芹田、吉田及び大豆島地区等において主要な幹線の整備工事を253m実施しました。

(イ) 流域関連公共下水道事業（下流処理区）

汚水管渠については、移設工事等を1,288m実施しました。

雨水渠については、朝陽、浅川及び古里地区等において主要な幹線の整備工事を1,154m実施しました。

(ロ) 流域関連公共下水道事業（上流処理区）

汚水管渠については、移設工事等を449m実施しました。

雨水渠については、篠ノ井、更北及び松代地区等において主要な幹線の整備工事を169m実施しました。

(ハ) 特定環境保全公共下水道事業

雨水渠については、松代地区において主要な幹線の整備工事を194m実施しました。

戸隠高原浄化センターについては、管理棟の耐震補強工事、監視制御設備の改築更新工事を実施しました。

イ 業務状況

令和元年度末の農業集落排水事業等を含めた市域全体の水洗化人口は353,637人で、人口水洗化率は96.8%となりました。また、上下水道局の所管に係る有収汚水量は37,380,090m³で、平成30年度に比べ655,867m³減少しました。

ウ 経営状況

収益総額は、平成30年度に比べ110,196,253円（0.8%）減少し、14,191,923,010円となりました。費用総額は、平成30年度に比べ77,914,969円（0.7%）増加し、11,829,255,230円となりました。

この結果、純利益は2,362,667,780円となりました。

(2) 議会議決事項

ア 予算

報告番号	件名	提出日	報告日
報告第17号	繰越計算書の報告について (平成30年度長野市下水道事業会計予算繰越計算書)	令和元. 5. 30	令和元. 5. 30

議案番号	件名	提出日	議決日
議案第86号	令和元年度長野市下水道事業会計補正予算	令和元. 7. 31	令和元. 8. 19
議案第132号	令和元年度長野市下水道事業会計補正予算	令和元. 11. 28	令和元. 11. 28
議案第13号	令和2年度長野市下水道事業会計予算	令和 2. 2. 27	令和 2. 3. 24
議案第24号	令和元年度長野市下水道事業会計補正予算	令和 2. 2. 27	令和 2. 3. 24

承認番号	件名	提出日	承認日
承認第7号	専決処分の報告承認を求めることについて (令和元年度長野市下水道事業会計補正予算)	令和元. 11. 28	令和元. 11. 28

イ 決算

議案番号	件名	提出日	議決日
議案第115号	平成30年度長野市下水道事業会計未処分利益剰余金の処分について	令和元. 7. 31	令和元. 8. 19

認定番号	件名	提出日	認定日
認定第1号	平成30年度長野市各公営企業会計決算の認定について	令和元. 7. 31	令和元. 8. 19

ウ 条例その他

議案番号	件名	提出日	議決日
議案第102号	企業職員の給与の種類及び基準に関する条例の一部を改正する条例	令和元. 7. 31	令和元. 8. 19
議案第120号	長野市職員の分限に関する条例等の一部を改正する条例	令和元. 10. 8	令和元. 10. 9

(3) 行政官庁許認可事項

件名	申請先	提出日	許認可日
平成31年度社会資本整備総合交付金、防災・安全社会資本整備交付金交付申請	国土交通大臣	令和元. 5. 21	令和元. 7. 25
令和元年度社会資本整備総合交付金、防災・安全社会資本整備交付金交付決定変更申請(第1回)	国土交通大臣	令和元. 10. 16	令和元. 11. 21
令和元年度社会資本整備総合交付金、防災・安全社会資本整備交付金交付決定変更申請(第2回)	国土交通大臣	令和 2. 1. 14	令和 2. 2. 7

(4) 機 構

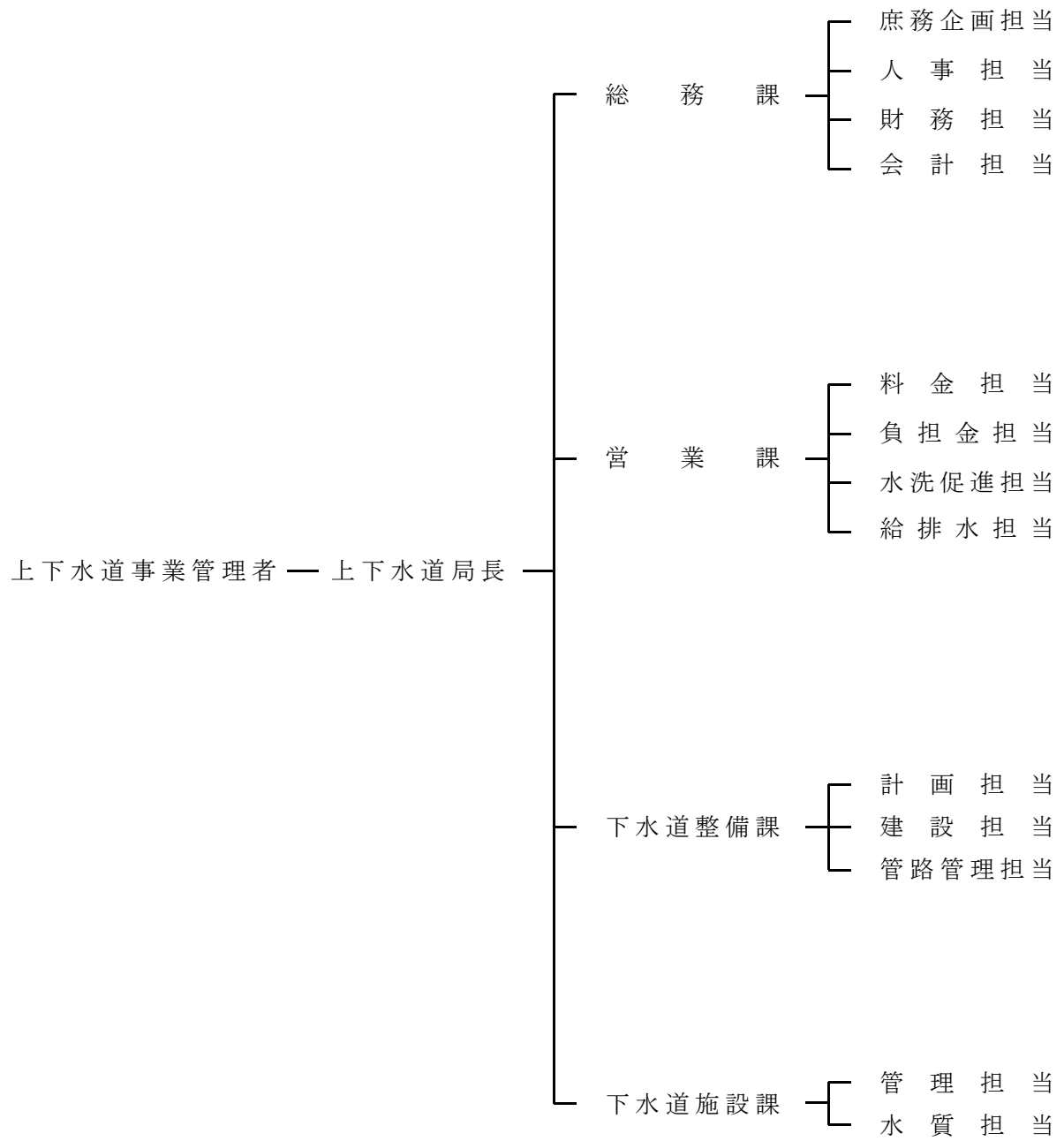

(5) 職員の構成

(単位 人)

職 名	上下水道事業 管理者	局 長	総務課	営業課	下水道 整備課	下水道 施設課	計
特 別 職	1						1
職 員 (事 務)		1	9	11	1	1	23
職 員 (技 術)				5	18	12	35
合 計	1	1	9	16	19	13	59

(注) 上下水道事業管理者及び局長の人数は、長野市水道事業会計決算書における同表の人数と重複するものである。

(単位 人)

区 分	令 和 元 年 度	平 成 30 年 度	増 減
損 益 勘 定 支 弁 職 員	38	38	0
資 本 勘 定 支 弁 職 員	20	21	△ 1
合 計	58	59	△ 1

(注) 長野市水道事業会計支弁職員（上下水道事業管理者）を除く。

2 工 事

(1) 建設改良工事の概況(1,000万円以上)

公共下水道事業費

(税込み)

工 事 名	工 事 費 (円)	工 事 内 容	着 手 日	竣 工 日
県庁緑町線関連下水道工事	16,729,200	φ200VU開削 L=172m φ200VU推進 L=8m	H30. 7. 23	R元. 7. 24
鐘鑄2号雨水準幹線工事業務委託	25,077,600	水路工(開削工法) L=58m □0.6×0.9 L=44m VS0.7×0.7 L=14m	H30. 8. 1	R元. 7. 31
大豆島7号雨水幹線工事	18,360,000	水路工(開削工法) L=34m U3.3×2.2 L=34m	H30. 10. 9	R元. 5. 29
駅南6号雨水幹線工事	108,259,200	水路工(開削工法) L=90m □2.0×1.9 L=90m	H30. 10. 15	R元. 7. 16
鐘鑄3号雨水準幹線工事	24,253,600	水路工(開削工法) L=280m □0.8×0.7 L=12m VS0.7×0.8 L=14m VS0.8×0.8 L=211m VS0.8×0.9 L=38m VS0.8×1.0 L=3m	H30. 11. 19	R元. 6. 28
大豆島8号外雨水幹線工事	48,478,400	水路工(開削工法) L=252m □1.8×1.3 L=31m □1.2×1.0 L=17m □1.4×0.8 L=101m □1.1×0.7 L=95m 水門(スライトゲート) 2門	H30. 11. 19	R元. 9. 17
善光寺周辺地区街なみ環境整備事業関連下水道工事	16,935,200	φ200VU開削 L=227m	H31. 1. 28	R元. 9. 18
中央処理分区下水道管渠更生2工区工事	137,134,800	管更生工 L=2,192m	H31. 1. 28	R元. 9. 25
中央処理分区下水道管渠更生1工区工事	43,895,200	管更生工 L=756m	H31. 1. 28	R元. 10. 7
中央処理分区下水道管渠更生3工区工事	69,912,000	管更生工 L=1,353m	H31. 1. 28	R元. 11. 29
国補 中央処理分区下水道管渠更生1工区工事	41,800,000	管更生工 L=2,243m	R元. 10. 7	R 2. 9. 30 (竣工予定)
国補 中央処理分区下水道管渠更生2工区工事	87,940,000	管更生工 L=2,263m	R元. 10. 7	R 2. 10. 30 (竣工予定)
国補 中央処理分区下水道管渠更生3工区工事	79,200,000	管更生工 L=1,730m	R元. 10. 7	R 2. 11. 30 (竣工予定)
国補 鐘鑄2号雨水幹線工事	21,170,000	水路工(開削工法) L=178m □1.0×1.0 L=166m □1.0×1.1 L=2m □1.0×1.2 L=2m □1.0×1.3 L=6m	R元. 10. 28	R 2. 7. 30 (竣工予定)
国補 駅南6号雨水幹線工事	50,680,000	水路工(開削工法) L=49m □2.0×1.9 L=45m □2.3×1.9 L=2m □2.3×1.6 L=2m	R元. 11. 18	R 2. 7. 31 (竣工予定)

流域関連公共下水道事業費

(税込み)

工 事 名	工 事 費 (円)	工 事 内 容	着 手 日	竣 工 日
川柳1号系汚水準幹線外舗装復旧上石川工区工事	20,783,600	舗装工 (As) A=1,988㎡ 舗装工 (Co) A=986㎡	H30. 9. 25	R元. 9. 20
大豆島3号雨水幹線工事	12,437,600	水路工 (開削工法) L=9m □3.0×2.0 L=9m	H30. 10. 15	R元. 7. 17
古牧16号雨水準幹線工事	10,974,400	水路工 (開削工法) L=120m □0.9×0.9 L=120m	H30. 11. 26	R元. 7. 31
浅川3号雨水幹線工事	30,104,800	水路工 (開削工法) L=233m □0.7×0.6 L=223m □0.7×0.8 L=6m □0.7×0.9 L=4m	H30. 11. 26	R元. 9. 18
松代東条地区下水道舗装復旧屋地工区工事	16,365,200	舗装工 (As) A=4,940㎡	H30. 12. 10	R元. 5. 20
松代町西条地区下水道舗装復旧工事	14,262,000	舗装工 (As) A=4,227㎡	H30. 12. 10	R元. 6. 17
古牧15号雨水幹線工事	18,274,400	水路工 (開削工法) L=74m □1.8×1.3 L=12m □1.5×1.3 L=60m 接続柵 1基	H30. 12. 10	R元. 6. 28
古牧20号雨水幹線工事	27,118,800	水路工 (開削工法) L=81m □1.4×1.4 L=81m	H30. 12. 25	R元. 8. 9
川中島11号雨水準幹線工事	16,421,600	水路工 (開削工法) L=76m □0.8×0.8 L=75m 角型マンホール 1基	H30. 12. 25	R元. 9. 18
松代4号系汚水準幹線工事に伴う路面復旧費 (松代東273号線)	17,989,600	舗装工 (As) A=3,205㎡	H31. 1. 15	R元. 9. 9
篠ノ井中央13号雨水幹線工事	16,416,000	水路工 (開削工法) L=57m □0.9×0.9 L=57m	H31. 1. 21	R元. 9. 24
稲里7号雨水幹線工事	72,553,400	水路工 (開削工法) L=40m □2.0×2.0 L=32m U2.0~2.2×2.1 L=8m	H31. 1. 28	R 2. 3. 19
三才2号雨水幹線工事	21,481,200	水路工 (開削工法) L=143m VS0.8×0.8 L=138m 集水柵 4基	H31. 2. 12	R元. 9. 17
篠ノ井中央6号雨水幹線工事	42,735,600	水路工 (開削工法) L=91m □1.5×1.5 L=91m	H31. 2. 18	R元. 12. 10
綿内4号雨水準幹線工事	17,733,600	水路工 (開削工法) L=63m VS0.9 L=60m □0.9×0.8 L=4m	H31. 3. 11	R元. 9. 24
寺尾4号雨水準幹線工事	10,484,000	水路工 (開削工法) L=131m VUφ0.4 L=131m	H31. 3. 11	R元. 9. 30
松代10号雨水幹線工事	22,129,200	水路工 (開削工法) L=38m □1.8×1.5 L=38m	H31. 3. 25	R元. 9. 27

工 事 名	工 事 費 (円)	工 事 内 容	着 手 日	竣 工 日
長野東バイパス関連下水道工事	125,455,000	φ200VP推進 L=350m φ200VU推進 L=7m	R元. 5.20	R 2. 3.16
古牧20号雨水幹線工事	81,510,000	水路工（開削工法） L=624m □1.4×1.4 L=212m □1.2×1.1 L=203m □1.1×1.2 L=63m □1.1×1.0 L=141m 会合柵 1基 放流柵 1基	R元. 8. 9	R 3. 2.26 (竣工予定)
川中島町今井地区下水道舗装復旧工事	16,786,000	舗装工 (As) A=2,390㎡	R元. 9.30	R 2. 2.26
国補 古牧15号雨水幹線工事	14,800,000	水路工（開削工法） L=93m □1.5×1.3 L=91m 接続柵 1基	R元. 9.30	R 2. 6. 1 (竣工予定)

特定環境保全公共下水道事業費

(税込み)

工 事 名	工 事 費 (円)	工 事 内 容	着 手 日	竣 工 日
戸隠高原浄化センター電気設備工事その6（平成30年度繰越）	20,000,000	監視制御設備、運転操作設備、計装設備の改築更新 一式	H30. 4. 1	R元. 7.26
中条住良木地区マンホールポンプ設置工事	11,772,000	マンホールポンプ 1基	H31. 1.28	R元. 7.31
戸隠高原浄化センター建設工事その6（令和元年度）	19,040,400	管理棟、塩素混和棟、最終沈殿池の耐震補強 一式	H31. 4. 1	R元. 6.14
戸隠高原浄化センター電気設備工事その6（令和元年度）	60,339,600	監視制御設備、運転操作設備、計装設備の改築更新 一式	H31. 4. 1	R元.10.29

農業集落排水事業費

(税込み)

工 事 名	工 事 費 (円)	工 事 内 容	着 手 日	竣 工 日
農山交（農集排）鬼無里地区マンホールポンプ場故障通報装置外更新工事	22,770,000	故障通報装置更新14か所、水位計及びフロートスイッチ更新16か所 一式	R元. 9.24	R 2. 2.17

(2) 保存工事の概況（300万円以上）

管渠費

(税込み)

工 事 名	工 事 費 (円)	工 事 内 容	着 手 日	竣 工 日
マンホールポンプ場ポンプ更新工事	26,147,000	マンホールポンプ場ポンプ更新21台	R元. 6.24	R 2. 1.20
人孔鉄蓋調整14号工事	6,281,000	人孔鉄蓋（親子蓋）交換 7か所	R元. 8.29	R元.12.20
更北地区外マンホールポンプ場計装設備改修工事	44,198,000	マンホールポンプ場監視装置クラウド化 24か所	R元. 9.17	R 2. 3.16
人孔鉄蓋調整13号工事	6,116,000	人孔鉄蓋交換 7か所	R元.10. 3	R 2. 1.31

処理場費

(税込み)

工 事 名	工 事 費 (円)	工 事 内 容	着 手 日	竣 工 日
中条浄化センター汚泥ポンプ修繕工事	3,888,000	汚泥ポンプ分解整備 2台	R元. 5.30	R元. 9.24
戸隠高原浄化センター外受変電設備改修工事	3,974,400	高圧機器の撤去、取替	R元. 6.27	R元. 9.24
東部浄化センター脱水機整備工事	31,350,000	3号脱水機工場整備 1、2、4号脱水機現地整備	R元. 7. 1	R 2. 2.25
東部浄化センター汚水ポンプ整備工事	31,460,000	5号主ポンプ工場及び現地整備	R元. 7. 1	R 2. 3. 9
鬼無里浄化センター返送汚泥ポンプ外修繕工事	3,780,000	返送汚泥ポンプ外修繕 5台	R元. 7. 4	R元. 9.24
東部浄化センター濃縮汚泥攪拌機修繕工事	5,995,000	機械濃縮棟濃縮汚泥攪拌機の修繕	R元. 7.11	R元.12.10
東部浄化センター機械濃縮棟電気室CVCF修繕工事	9,900,000	蓄電池及び制御基盤交換 一式	R元. 9. 9	R 2. 3.16
東部浄化センター汚泥棟外シャッター修繕工事	3,535,400	汚泥棟及びゲート棟のシャッター修繕	R元. 9.19	R元.12. 9
東部浄化センター監視制御装置外修繕工事	3,740,000	監視制御装置修繕 受変電設備保護継電器修繕ほか	R元. 9.30	R 2. 1.22
東部浄化センターホール外照明設備更新工事	4,246,000	照明設備のLED化	R 2. 1.23	R 2. 3.16

ポンプ場費

(税込み)

工 事 名	工 事 費 (円)	工 事 内 容	着 手 日	竣 工 日
安茂里ポンプ場3号汚水ポンプ外整備工事	9,350,000	3号汚水ポンプ工場整備及び 1号汚水ポンプ逆止弁交換	R元. 9.12	R 2. 3.25

(3) 繰越事業の概況

下水管施設費

(税込み)

事業名	事業内容	予算計上額(円)	執行済額(円)	繰越額(円)	契約工期
高田若槻線関連下水道 その3工事	φ200mm開削VU L=118m φ250mm開削VU L=102m	26,642,000	0	26,642,000	R 2. 1. 14 ～ R 3. 3. 1
高田若槻線関連下水道 その2工事	φ250mm開削VU L=82m	11,825,000	3,160,000	8,665,000	R 2. 1. 14 ～ R 3. 3. 11
小	計	38,467,000	3,160,000	35,307,000	2件

公共下水道事業費

(税込み)

事業名	事業内容	予算計上額(円)	執行済額(円)	繰越額(円)	契約工期
長野市公共下水道浸水 被害軽減総合計画策定 業務委託に関する協定	下水道浸水被害軽減総合 計画策定 A=357ha	14,190,000	5,190,000	9,000,000	R元. 7. 1 ～ R 2. 9. 30
長野市公共下水道東部 終末処理場他1施設の 実施設計の作成委託	再構築実施設計 一式	30,950,000	12,830,000	18,120,000	R元. 7. 8 ～ R 2. 7. 31
駅南6号雨水幹線工事 のガス施設補償	ガス施設移転補償 一式	10,251,000	0	10,251,000	R元. 9. 18 ～ R 2. 7. 31
駅南6号雨水幹線工事 の信号機移設補償	信号機移転補償 一式	3,960,000	0	3,960,000	R元. 9. 19 ～ R 2. 7. 31
鐘鑄2号雨水幹線工事 のガス施設補償	ガス施設移転補償 一式	6,248,000	0	6,248,000	R元. 9. 30 ～ R 2. 7. 30
国補 中央処理分区下 水道管渠更生1工区工 事	管更生工(自立管) φ250mm L=2,243m	226,470,000	41,800,000	184,670,000	R元. 10. 7 ～ R 2. 9. 30
国補 中央処理分区下 水道管渠更生2工区工 事	管更生工(自立管) φ250mm L=2,263m	239,868,000	87,940,000	151,928,000	R元. 10. 7 ～ R 2. 10. 30
国補 中央処理分区下 水道管渠更生3工区工 事	管更生工(自立管) φ150～250mm L=1,730m	218,000,000	79,200,000	138,800,000	R元. 10. 7 ～ R 2. 11. 30
大豆島7号雨水幹線工 事	水路工(開削工法) L=26m U3.3×2.2 L=26m	21,813,000	7,940,000	13,873,000	R元. 10. 28 ～ R 2. 5. 25
国補 鐘鑄2号雨水幹 線工事	水路工(開削工法) L=178m □1.0×1.0～1.3 L=178m	58,509,000	21,170,000	37,339,000	R元. 10. 28 ～ R 2. 7. 30

事業名	事業内容	予算計上額(円)	執行済額(円)	繰越額(円)	契約工期
国補 鐘鑄2号雨水幹線工事(汚水分)	φ200mm開削VU L=167m	18,531,000	5,830,000	12,701,000	R元. 10. 28 ～ R 2. 7. 30
鐘鑄2号雨水幹線工事に伴う水道管補償	水道管移転補償 一式	13,646,000	0	13,646,000	R元. 10. 28 ～ R 2. 8. 14
県庁緑町線関連下水道工事	φ200mm開削VU L=51m	2,195,600	0	2,195,600	R元. 11. 5 ～ R 2. 6. 30
国補 駅南6号雨水幹線工事	水路工(開削工法) L=49m □2.0～2.3×1.6～1.9 L=49m	138,380,000	50,680,000	87,700,000	R元. 11. 18 ～ R 2. 7. 31
国補 駅南6号雨水幹線工事(汚水分)	φ200mm開削VU L=20m	4,939,000	1,120,000	3,819,000	R元. 11. 18 ～ R 2. 7. 31
駅南6号雨水幹線工事に伴う水道管補償	水道管移転補償 一式	8,175,000	0	8,175,000	R元. 11. 18 ～ R 2. 8. 17
国補 南部排水区雨水幹線実施設計業務委託	詳細設計(開削工法) L=370m 路線測量 L=370m	7,843,000	0	7,843,000	R元. 12. 19 ～ R 2. 7. 31
高田若槻線関連下水道その3工事	φ200mm開削VU L=92m	5,808,000	0	5,808,000	R 2. 1. 14 ～ R 3. 3. 1
高田若槻線関連下水道その2工事	φ200mm開削VU L=151m φ250mm開削VU L=30m	12,903,000	3,340,000	9,563,000	R 2. 1. 14 ～ R 3. 3. 11
水位情報水門遠隔操作監視システム整備工事	遠隔操作監視システム整備 一式 テレメータ親局装置改修 一式 水管理用総合ソフトウェア構築 一式	123,200,000	0	123,200,000	R 2. 1. 14 ～ R 3. 3. 19
南部排水区地質調査業務委託	調査ボーリング(φ66mm) d=10m×2孔 調査ボーリング(φ66mm) d=15m×1孔	3,696,000	0	3,696,000	R 2. 1. 16 ～ R 2. 4. 24
若里地区人孔更生工事	マンホール更生 2基 鉄蓋交換 11枚	6,941,000	0	6,941,000	R 2. 1. 16 ～ R 2. 5. 27
国補 駅南5号雨水幹線実施設計業務委託	詳細設計(推進工法) L=150m	7,084,000	0	7,084,000	R 2. 2. 13 ～ R 2. 7. 31
末広・西部処理分区管路施設改築計画策定業務委託	下水道管路施設改築計画 L=47.6km	22,000,000	0	22,000,000	R 2. 2. 17 ～ R 2. 6. 29

事業名	事業内容	予算計上額(円)	執行済額(円)	繰越額(円)	契約工期
長野菅平線関連下水道その2工事	φ200mm開削VU L=419m	15,511,100	0	15,511,100	R 2. 3. 16 ～ R 2. 11. 30
小計		1,221,111,700	317,040,000	904,071,700	25件

流域関連公共下水道事業費（下流処理区）

（税込み）

事業名	事業内容	予算計上額(円)	執行済額(円)	繰越額(円)	契約工期
長野東バイパス関連下水道その2工事	φ200mm開削PRP L=129m	3,949,000	0	3,949,000	R元. 6. 17 ～ R 2. 7. 31
長野市流域関連公共下水道(下流処理区)に係る雨水整備方針検討業務委託に関する協定	基本構想 一式	5,820,000	1,820,000	4,000,000	R元. 7. 16 ～ R 2. 9. 30
古牧20号雨水幹線工事	水路工(開削工法) L=624m □1.1~1.4×1.0~1.4 L=619m 会合樹 1基 放流樹 1基	207,449,000	81,510,000	125,939,000	R元. 8. 9 ～ R 3. 2. 26
古牧20号雨水幹線工事(汚水分)	φ200mm開削VU L=164m	16,694,000	4,920,000	11,774,000	R元. 8. 9 ～ R 3. 2. 26
国補 古牧15号雨水幹線工事	水路工(開削工法) L=93m □1.5×1.3 L=91m 接続樹 1基	39,644,000	14,800,000	24,844,000	R元. 9. 30 ～ R 2. 6. 1
国補 古牧16号雨水準幹線工事	水路工(開削工法) L=69m □0.9×0.9 L=69m	11,220,000	4,400,000	6,820,000	R元. 10. 7 ～ R 2. 5. 25
長野豊野線関連下水道工事	φ200mm開削VU L=81m	3,806,000	0	3,806,000	R元. 11. 5 ～ R 2. 9. 30
一般国道18号長野東バイパス事業と古牧15号雨水幹線の施工に関する工事の委託協定	水路工(開削工法) L=81m □1.3×1.2 L=81m 水門設置 1基	58,480,528	6,413,988	52,066,540	R元. 11. 7 ～ R 2. 6. 30
国補 豊野二ツ石排水処理区下水道工事	φ200mm開削VU L=392m φ75mm開削PE L=47m	33,160,000	0	33,160,000	R元. 11. 11 ～ R 2. 6. 30
国補 豊野二ツ石排水処理区マンホールポンプ場設置工事	マンホールポンプ設備設置一式	14,300,000	0	14,300,000	R 2. 2. 17 ～ R 2. 7. 31
綿内4号雨水準幹線工事	水路工(開削工法) L=170m VS0.7×0.8~0.9 L=62m VS0.9×0.9~1.1 L=107m 接合樹 2基	40,502,000	0	40,502,000	R 2. 3. 10 ～ R 2. 11. 30

事業名	事業内容	予算計上額(円)	執行済額(円)	繰越額(円)	契約工期
国補 大豆島3号雨水幹線工事	水路工(開削工法) L=117m □1.3~1.8×1.8 L=117m	59,807,000	0	59,807,000	R 2. 3. 16 ~ R 2. 10. 26
国補 大豆島3号雨水幹線工事(汚水分)	φ200mm開削VU L=55m	14,329,000	0	14,329,000	R 2. 3. 16 ~ R 2. 10. 26
小	計	509,160,528	113,863,988	395,296,540	13件

流域関連公共下水道事業費(上流処理区)

(税込み)

事業名	事業内容	予算計上額(円)	執行済額(円)	繰越額(円)	契約工期
長野市公共下水道西田川ポンプ場の実施設計(基本設計)の作成委託に関する協定	基本設計 一式 地形測量 一式	17,150,000	6,350,000	10,800,000	R元. 7. 18 ~ R 2. 7. 31
篠ノ井中央6号雨水幹線工事に伴う電気工作物移転補償	電気工作物移転補償 一式	1,148,869	0	1,148,869	R元. 12. 27 ~ R 3. 2. 5
篠ノ井中央6号雨水幹線工事の電気通信設備補償	電気通信線路移転補償 一式	58,465	0	58,465	R元. 12. 27 ~ R 3. 2. 5
篠ノ井中央6号雨水幹線工事に伴う電気通信施設補償	電気通信施設移転補償 一式	1,906,221	0	1,906,221	R 2. 1. 23 ~ R 3. 2. 5
篠ノ井中央6号雨水幹線工事に伴う電気通信設備補償	電気通信線路移転補償 一式	483,842	0	483,842	R 2. 1. 23 ~ R 3. 2. 5
長野真田線バイパス関連下水道その1工事	φ200mm開削VU L=116m	11,085,000	0	11,085,000	R 2. 2. 25 ~ R 2. 11. 20
長野真田線バイパス関連下水道その2工事	φ200mm開削PRP L=45m	7,060,000	0	7,060,000	R 2. 2. 25 ~ R 2. 11. 20
松代清野地区下水道工事	φ200mm開削VU L=40m	3,135,000	0	3,135,000	R 2. 2. 27 ~ R 2. 5. 29
稲里7号雨水幹線工事の電気設備補償	電気通信施設移転補償 一式	17,736,402	0	17,736,402	R 2. 2. 28 ~ R 3. 2. 26
稲里7号雨水幹線工事の電気通信設備補償	電気通信施設移転補償 一式	7,164,363	0	7,164,363	R 2. 2. 28 ~ R 3. 2. 26

事業名	事業内容	予算計上額(円)	執行済額(円)	繰越額(円)	契約工期
国補 篠ノ井中央6号 雨水幹線工事	水路工(開削工法) L=169m □1,400×1,400 L=52m □1,500×1,500 L=117m 分水桝 1基	78,760,000	0	78,760,000	R 2. 3. 9 ～ R 3. 1. 29
国補 篠ノ井中央6号 雨水幹線工事(汚水分)	φ200mm開削VU L=110m	9,493,000	0	9,493,000	R 2. 3. 9 ～ R 3. 1. 29
稲里7号雨水幹線工事 に伴う電気通信施設補償	電気通信施設移転補償 一式	5,611,900	0	5,611,900	R 2. 3. 11 ～ R 3. 3. 26
篠ノ井御幣川地区下水道 工事	φ200mm開削VU L=23m	2,530,000	0	2,530,000	R 2. 3. 12 ～ R 2. 6. 24
国補 篠ノ井中央6号 雨水幹線工事の水道管 補償	水道管移転補償 一式	8,184,000	0	8,184,000	R 2. 3. 12 ～ R 3. 1. 29
小	計	171,507,062	6,350,000	165,157,062	15件

特定環境保全公共下水道事業費

(税込み)

事業名	事業内容	予算計上額(円)	執行済額(円)	繰越額(円)	契約工期
令和元年度 長野市特 定環境保全公共下水道 鬼無里浄化センター他 1施設の実施設計の作 成委託に関する協定	耐震補強及び再構築工 事に係る実施設計 一式	37,880,000	13,960,000	23,920,000	R元. 7. 8 ～ R 2. 7. 31
寺尾4号雨水準幹線工 事	水路工(開削工法) L=194m φ400mmVU L=190m 0号マンホール 3基	25,476,000	0	25,476,000	R 2. 3. 9 ～ R 2. 6. 30
小	計	63,356,000	13,960,000	49,396,000	2件

災害復旧事業費

(税込み)

事業名	事業内容	予算計上額(円)	執行済額(円)	繰越額(円)	契約工期
小森1号マンホールポ ンプ場外災害本復旧工 事	ポンプ制御盤復旧 7か 所	27,500,000	0	27,500,000	R 2. 2. 25 ～ R 2. 6. 30
国庫災 松代真空ス テーション外災害本復 旧工事	真空ポンプ(モータ含 む)交換 4台 電動弁交換 6台 無線子機交換 29台	23,540,000	0	23,540,000	R 2. 3. 2 ～ R 2. 11. 30
国庫災 三念沢雨水ポ ンプ場災害復旧工事	電気設備整備 一式 機械設備整備 一式 建築設備整備 一式 建屋設備整備 一式	585,750,000	0	585,750,000	R 2. 3. 9 ～ R 3. 3. 19
国庫災 赤沼雨水ポン プ場災害復旧工事	電気設備整備 一式 機械設備整備 一式 建築設備整備 一式 建屋設備整備 一式	297,949,300	0	297,949,300	R 2. 3. 16 ～ R 3. 3. 19

事業名	事業内容	予算計上額(円)	執行済額(円)	繰越額(円)	契約工期
国庫災 沖雨水ポンプ 場災害復旧工事	電気設備整備 一式 機械設備整備 一式 建築設備整備 一式 建屋設備整備 一式	513,162,100	0	513,162,100	R 2. 3.17 ~ R 3. 3.19
小	計	1,447,901,400	0	1,447,901,400	5件
合	計	3,451,503,690	454,373,988	2,997,129,702	62件

(注) 主な記号の内容は、次のとおり

- VU : 下水道用硬質塩化ビニル管
- VP : 下水道用硬質塩化ビニル管 (VU管よりも管の厚み大きい。)
- PRP : リブ付き硬質塩化ビニル管
- PE : 下水道用ポリエチレン管
- : ボックスカルバート (箱形の鉄筋コンクリート暗渠)
- U : U型水路 (U形の鉄筋コンクリート開渠)
- VS : 自由勾配側溝

3 業 務

(1) 業務量

ア 汚水処理の状況

区 分	令和元年度	平成30年度	前年度との比較	
			増 減	伸 び 率
単独公共下水道				
東部処理区				
水洗化人口（人）	145,069	145,569	△ 500	△ 0.3 %
水洗化世帯数（世帯）	67,061	66,596	465	0.7 %
年間処理水量（m ³ ）	21,458,368	20,792,222	666,146	3.2 %
一日平均処理水量（m ³ /日）	58,629	56,965	1,664	2.9 %
流域関連公共下水道				
下流処理区 （豊野処理区を含む）				
水洗化人口（人）	78,587	78,858	△ 271	△ 0.3 %
水洗化世帯数（世帯）	31,746	31,542	204	0.6 %
年間処理水量（m ³ ）	8,876,735	9,210,178	△ 333,443	△ 3.6 %
一日平均処理水量（m ³ /日）	24,253	25,233	△ 980	△ 3.9 %
上流処理区				
水洗化人口（人）	104,636	104,338	298	0.3 %
水洗化世帯数（世帯）	41,868	41,282	586	1.4 %
年間処理水量（m ³ ）	9,391,029	9,571,086	△ 180,057	△ 1.9 %
一日平均処理水量（m ³ /日）	25,659	26,222	△ 563	△ 2.1 %
特定環境保全公共下水道				
飯綱処理区				
水洗化人口（人）	589	599	△ 10	△ 1.7 %
水洗化世帯数（世帯）	234	242	△ 8	△ 3.3 %
年間処理水量（m ³ ）	58,967	141,714	△ 82,747	△ 58.4 %
一日平均処理水量（m ³ /日）	161	388	△ 227	△ 58.5 %
下流処理区				
水洗化人口（人）	7,306	7,268	38	0.5 %
水洗化世帯数（世帯）	2,711	2,647	64	2.4 %
年間処理水量（m ³ ）	1,304,389	1,338,482	△ 34,093	△ 2.5 %
一日平均処理水量（m ³ /日）	3,564	3,667	△ 103	△ 2.8 %
戸隠高原処理区				
水洗化人口（人）	858	870	△ 12	△ 1.4 %
水洗化世帯数（世帯）	295	297	△ 2	△ 0.7 %
年間処理水量（m ³ ）	174,134	178,551	△ 4,417	△ 2.5 %
一日平均処理水量（m ³ /日）	476	489	△ 13	△ 2.7 %
豊岡処理区				
水洗化人口（人）	1,086	1,112	△ 26	△ 2.3 %
水洗化世帯数（世帯）	514	514	0	0.0 %
年間処理水量（m ³ ）	134,092	135,354	△ 1,262	△ 0.9 %
一日平均処理水量（m ³ /日）	366	371	△ 5	△ 1.3 %

区 分	令和元年度	平成30年度	前年度との比較	
			増 減	伸 び 率
鬼無里処理区				
水洗化人口（人）	448	459	△ 11	△ 2.4 %
水洗化世帯数（世帯）	212	215	△ 3	△ 1.4 %
年間処理水量（m ³ ）	58,153	52,245	5,908	11.3 %
一日平均処理水量（m ³ /日）	159	143	16	11.2 %
新町処理区				
水洗化人口（人）	1,178	1,212	△ 34	△ 2.8 %
水洗化世帯数（世帯）	521	528	△ 7	△ 1.3 %
年間処理水量（m ³ ）	156,126	158,245	△ 2,119	△ 1.3 %
一日平均処理水量（m ³ /日）	427	434	△ 7	△ 1.6 %
中条処理区				
水洗化人口（人）	808	843	△ 35	△ 4.2 %
水洗化世帯数（世帯）	361	366	△ 5	△ 1.4 %
年間処理水量（m ³ ）	91,363	91,612	△ 249	△ 0.3 %
一日平均処理水量（m ³ /日）	250	251	△ 1	△ 0.4 %
農業集落排水				
水洗化人口（人）	6,230	6,307	△ 77	△ 1.2 %
水洗化世帯数（世帯）	2,865	2,851	14	0.5 %
年間処理水量（m ³ ）	612,771	652,357	△ 39,586	△ 6.1 %
一日平均処理水量（m ³ /日）	1,674	1,787	△ 113	△ 6.3 %
小規模排水				
水洗化人口（人）	88	88	0	0.0 %
水洗化世帯数（世帯）	32	32	0	0.0 %
年間処理水量（m ³ ）	8,048	8,153	△ 105	△ 1.3 %
一日平均処理水量（m ³ /日）	22	22	0	0.0 %
個別排水				
水洗化人口（人）	230	230	0	0.0 %
水洗化世帯数（世帯）	75	75	0	0.0 %
年間処理水量（m ³ ）	9,045	9,271	△ 226	△ 2.4 %
一日平均処理水量（m ³ /日）	25	25	0	0.0 %
特定地域生活排水				
水洗化人口（人）	2,725	2,629	96	3.7 %
水洗化世帯数（世帯）	948	930	18	1.9 %
年間処理水量（m ³ ）	140,070	139,115	955	0.7 %
一日平均処理水量（m ³ /日）	383	381	2	0.5 %
合 計				
水洗化人口（人）	349,838	350,382	△ 544	△ 0.2 %
水洗化世帯数（世帯）	149,443	148,117	1,326	0.9 %
年間処理水量（m ³ ）	42,473,290	42,478,585	△ 5,295	0.0 %
一日平均処理水量（m ³ /日）	116,048	116,378	△ 330	△ 0.3 %

イ 有収汚水量の状況

区 分	令和元年度		平成30年度		前年度との比較	
	汚水量	構成比率	汚水量	構成比率	増減	伸び率
	m ³	%	m ³	%	m ³	%
単独公共下水道	16,772,118	44.9	17,009,050	44.7	△ 236,932	△ 1.4
流域下水道(下流処理区)	7,467,723	20.0	7,812,700	20.5	△ 344,977	△ 4.4
流域下水道(上流処理区)	10,518,138	28.1	10,534,059	27.7	△ 15,921	△ 0.2
特定環境保全公共下水道	1,948,101	5.2	1,994,520	5.3	△ 46,419	△ 2.3
農業集落排水	516,815	1.4	529,089	1.4	△ 12,274	△ 2.3
小規模排水	8,080	0.0	8,153	0.0	△ 73	△ 0.9
個別排水	9,045	0.0	9,271	0.0	△ 226	△ 2.4
特定地域生活排水	140,070	0.4	139,115	0.4	955	0.7
合 計	37,380,090	100.0	38,035,957	100.0	△ 655,867	△ 1.7

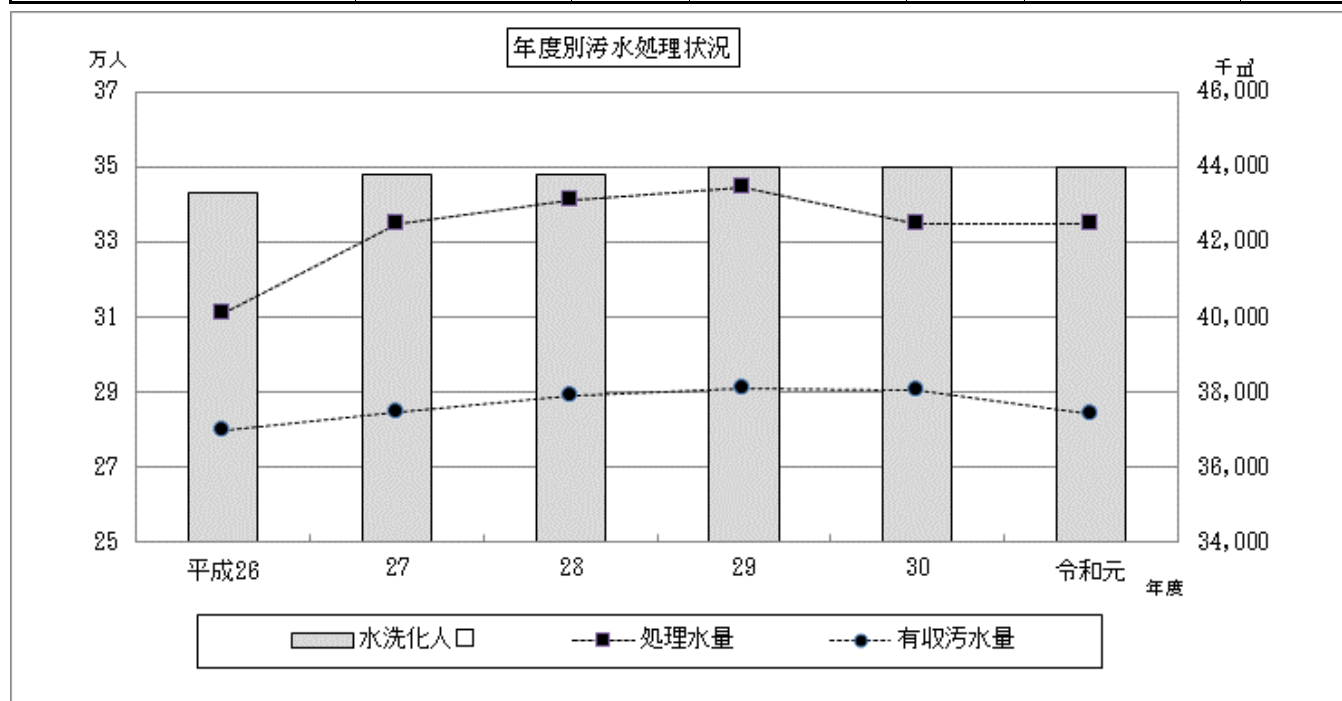

ウ 下水道使用料の状況

(税抜き)

区 分	令和元年度		平成30年度		前年度との比較	
	使用料	構成比率	使用料	構成比率	増減	伸び率
	円	%	円	%	円	%
単独公共下水道	3,311,089,117	45.8	3,351,244,153	45.6	△ 40,155,036	△ 1.2
流域下水道(下流処理区)	1,399,973,856	19.4	1,474,941,996	20.0	△ 74,968,140	△ 5.1
流域下水道(上流処理区)	1,953,606,636	27.0	1,953,348,231	26.6	258,405	0.0
特定環境保全公共下水道	434,557,375	6.0	445,980,636	6.1	△ 11,423,261	△ 2.6
農業集落排水	97,767,631	1.4	99,269,575	1.4	△ 1,501,944	△ 1.5
小規模排水	1,415,924	0.0	1,425,106	0.0	△ 9,182	△ 0.6
個別排水	1,752,850	0.0	1,767,272	0.0	△ 14,422	△ 0.8
特定地域生活排水	25,592,500	0.4	25,283,640	0.3	308,860	1.2
合 計	7,225,755,889	100.0	7,353,260,609	100.0	△ 127,504,720	△ 1.7

(2) 収益構成

(税抜き)

区 分	令和元年度		平成30年度		前年度との比較	
	金 額	構成比率	金 額	構成比率	増 減	伸び率
	円	%	円	%	円	%
営業収益	7,244,403,866	51.0	7,373,353,491	51.5	△ 128,949,625	△ 1.7
下水道使用料	7,225,755,889	50.9	7,353,260,609	51.4	△ 127,504,720	△ 1.7
その他営業収益	18,647,977	0.1	20,092,882	0.1	△ 1,444,905	△ 7.2
営業外収益	6,872,979,887	48.5	6,928,765,772	48.5	△ 55,785,885	△ 0.8
受取利息及び配当金	5,236,316	0.0	4,571,888	0.0	664,428	14.5
国庫補助金	309,000	0.0	656,000	0.0	△ 347,000	△ 52.9
他会計負担金	3,527,052,000	24.9	3,559,227,000	24.9	△ 32,175,000	△ 0.9
長期前受金戻入	3,172,438,826	22.4	3,180,884,725	22.3	△ 8,445,899	△ 0.3
雑収益	167,943,745	1.2	183,426,159	1.3	△ 15,482,414	△ 8.4
特別利益	74,539,257	0.5	0	0.0	74,539,257	皆増
災害復旧収入	74,539,257	0.5	0	0.0	74,539,257	皆増
合 計	14,191,923,010	100.0	14,302,119,263	100.0	△ 110,196,253	△ 0.8

(3) 費用構成

(税抜き)

区 分	令和元年度		平成30年度		前年度との比較	
	金 額	構成比率	金 額	構成比率	増 減	伸び率
	円	%	円	%	円	%
営業費用	9,947,076,914	84.1	9,822,947,223	83.6	124,129,691	1.3
排水設備費	91,870,524	0.8	78,568,121	0.6	13,302,403	16.9
管渠費	374,638,583	3.2	380,625,163	3.2	△ 5,986,580	△ 1.6
処理場費	1,104,675,250	9.3	1,068,423,728	9.1	36,251,522	3.4
ポンプ場費	32,065,424	0.3	32,114,749	0.3	△ 49,325	△ 0.2
浄化槽費	70,883,610	0.6	50,318,856	0.4	20,564,754	40.9
業務費	1,586,844,057	13.4	1,547,971,977	13.2	38,872,080	2.5
総係費	180,395,508	1.5	161,034,547	1.4	19,360,961	12.0
減価償却費	6,482,688,436	54.8	6,471,551,357	55.1	11,137,079	0.2
資産減耗費	23,015,522	0.2	32,338,725	0.3	△ 9,323,203	△ 28.8
営業外費用	1,758,225,182	14.8	1,928,393,038	16.4	△ 170,167,856	△ 8.8
支払利息及び企業債取扱諸費	1,740,508,361	14.7	1,901,998,030	16.2	△ 161,489,669	△ 8.5
雑支出	17,716,821	0.1	26,395,008	0.2	△ 8,678,187	△ 32.9
特別損失	123,953,134	1.1	0	0.0	123,953,134	皆増
災害復旧費	123,953,134	1.1	0	0.0	123,953,134	皆増
合 計	11,829,255,230	100.0	11,751,340,261	100.0	77,914,969	0.7

(4) 性質別費用構成

(税抜き)

区 分	令和元年度		平成30年度		前年度との比較	
	金 額	構成比率	金 額	構成比率	増 減	伸び率
	円	%	円	%	円	%
職員給与費	342,839,608	2.9	316,012,146	2.7	26,827,462	8.5
給料	146,710,764	1.2	147,890,316	1.3	△ 1,179,552	△ 0.8
手当等	96,861,057	0.8	85,031,402	0.7	11,829,655	13.9
賞与引当金繰入額	21,460,396	0.2	21,902,709	0.2	△ 442,313	△ 2.0
賃金	6,627,638	0.1	6,624,659	0.1	2,979	0.0
退職給付費	17,529,381	0.1	0	0.0	17,529,381	皆増
法定福利費	49,475,595	0.4	50,360,367	0.4	△ 884,772	△ 1.8
法定福利費 引当金繰入額	4,174,777	0.1	4,202,693	0.0	△ 27,916	△ 0.7
燃料費	2,133,585	0.1	2,663,847	0.0	△ 530,262	△ 19.9
委託料	964,127,410	8.1	801,524,831	6.8	162,602,579	20.3
賃借料	34,173,109	0.3	34,012,625	0.3	160,484	0.5
修繕費	218,814,623	1.8	228,435,029	2.0	△ 9,620,406	△ 4.2
工事請負費	80,665,000	0.7	63,271,000	0.5	17,394,000	27.5
動力費	199,069,379	1.6	193,178,314	1.6	5,891,065	3.0
薬品費	39,900	0.1	19,907,600	0.2	△ 19,867,700	△ 99.8
材料費	21,939,848	0.2	22,003,395	0.2	△ 63,547	△ 0.3
負担金	1,560,196,923	13.2	1,505,592,348	12.8	54,604,575	3.6
補助交付金	3,183,032	0.1	3,231,440	0.0	△ 48,408	△ 1.5
貸倒引当金繰入額	27,739,000	0.2	27,104,000	0.2	635,000	2.3
減価償却費	6,482,688,436	54.8	6,471,551,357	55.1	11,137,079	0.2
固定資産除却費	23,015,522	0.2	32,338,725	0.3	△ 9,323,203	△ 28.8
企業債利息	1,740,508,361	14.7	1,901,998,030	16.2	△ 161,489,669	△ 8.5
その他物件費	128,121,494	1.0	128,515,574	1.1	△ 394,080	△ 0.3
合 計	11,829,255,230	100.0	11,751,340,261	100.0	77,914,969	0.7

4 会 計

(1) 重要契約の要旨

ア 工事請負契約 (1億5,000万円以上)

(税込み)

工 事 名	契約年月日	竣工年月日	契約金額(円)	契約の相手方
古牧20号雨水幹線工事	R元. 8. 9	R 3. 2.26 (竣工予定)	207,449,000	日本ガス工事株式会社
中央処理分区下水道管渠更生 1工区工事	R元. 10. 7	R 2. 9.30 (竣工予定)	206,470,000	株式会社アースワーク
中央処理分区下水道管渠更生 2工区工事	R元. 10. 7	R 2. 10.30 (竣工予定)	219,868,000	株式会社日拓
中央処理分区下水道管渠更生 3工区工事	R元. 10. 7	R 2. 11.30 (竣工予定)	198,000,000	北野建設株式会社
国庫災 三念沢雨水ポンプ場 災害復旧工事	R 2. 3. 9	R 3. 3.19 (竣工予定)	585,750,000	中信アスナ株式会社長野支店
国庫災 赤沼雨水ポンプ場災 害復旧工事	R 2. 3.16	R 3. 3.19 (竣工予定)	297,949,300	メタウォーター株式会社長野営業所
国庫災 沖雨水ポンプ場災害 復旧工事	R 2. 3.17	R 3. 3.19 (竣工予定)	513,162,100	株式会社西島製作所東京支社

イ その他の契約 (1億5,000万円以上)

(税込み)

事 業 名	契約年月日	完了年月日	契約金額(円)	契約の相手方
上下水道料金徴収事務委託	R元. 9. 17	R 6. 9. 30	1,501,500,000	シーデーシー情報システム株式会社

(注) 長野市水道事業会計負担分を含む。

(2) 企業債の概況

借 入 先	前年度末 未償還高	当年度発行額	当年度償還額	当年度末 未償還高
	円	円	円	円
財務省理財局	23,275,932,028	691,900,000	1,653,112,964	22,314,719,064
郵便貯金・簡易生命保険管理機構	22,297,213,825	0	2,056,181,218	20,241,032,607
地方公共団体金融機構	42,422,596,455	1,434,900,000	2,597,613,842	41,259,882,613
八十二銀行	76,310,000	0	8,070,000	68,240,000
長野信用金庫	903,444,318	0	464,045,717	439,398,601
長野県信用組合	74,970,434	0	74,970,434	0
ながの農業協同組合	73,138,366	0	11,423,903	61,714,463
グリーン長野農業協同組合	102,806	0	102,806	0
合 計	89,123,708,232	2,126,800,000	6,865,520,884	84,384,987,348

(3) 資本的支出の財源調

(税込み)

区 分	決 算 額	財 源				
		特 定 財 源				損益勘定 留保資金等
		企業債	受益者負担金	国庫補助金・ 国庫負担金	その他	
	円	円	円	円	円	円
建設改良費	3,275,717,572	2,126,800,000	65,848,240	595,196,421	43,132,820	444,740,091
企業債償還金	6,865,520,884	0	0	0	1,037,646,264	5,827,874,620
国庫補助金 返還金	345,321	0	0	0	0	345,321
合 計	10,141,583,777	2,126,800,000	65,848,240	595,196,421	1,080,779,084	6,272,960,032

(4) 損益勘定留保資金

年 度	前年度繰越額	損益勘定留保資金	資本勘定不足額の充当額		年度末残高
			当年度分損益 勘定留保資金	過年度分損益 勘定留保資金	
	円	円	円	円	円
平成30年度	3,273,108,016	3,323,582,257	241,256,368	3,273,108,016	3,082,325,889
令和元年度	3,082,325,889	3,334,098,757	489,995,577	3,082,325,889	2,844,103,180

(5) 消費税及び地方消費税資本的収支調整額

年 度	前年度繰越額	消費税及び地方消費税資本的収支調整額	資本勘定不足額の充当額		年度末残高
			当年度分消費税 及び地方消費税 資本的収支調整額	過年度分消費税 及び地方消費税 資本的収支調整額	
	円	円	円	円	円
平成30年度	0	62,621,033	62,621,033	0	0
令和元年度	0	149,859,564	149,859,564	0	0

(6) 補助金等（不課税収入）の使途

ア 収益的収入

一般会計負担金3,527,052,000円については、物件費に45,672,986円（特定収入）を、補助交付金、減価償却費、企業債利息及び人件費に3,481,379,014円（特定収入以外）を充当しました。

国庫補助金309,000円については、補助交付金に309,000円（特定収入以外）を充当しました。

雑収益47,200円については、物件費に47,200円（特定収入）を充当しました。

その他雑収益163,770円については、人件費に163,770円（特定収入以外）を充当しました。

災害復旧収入74,539,257円については、物件費に74,539,257円（特定収入）を充当しました。

イ 資本的収入

一般会計負担金1,056,548,000円については、工事請負費及び工事請負費等に充てるために借り入れた企業債の償還金に967,652,023円（特定収入）を、補償金及び補償金等に充てるために借り入れた企業債の償還金に88,895,977円（特定収入以外）を充当しました。

国庫補助金583,495,973円については、工事請負費及び委託料等に499,478,094円（特定収入）を、補償金に84,017,879円（特定収入以外）を充当しました。

工事負担金21,052,464円については、工事請負費及び工事請負費等に充てるために借り入れた企業債の償還金に18,478,944円（特定収入）を、人件費に2,573,520円（特定収入以外）を充当しました。

受益者負担金65,848,240円については、工事請負費及び委託料等に65,848,240円（特定収入）を充当しました。

国庫負担金11,700,448円については、工事請負費及び委託料等に11,700,448円（特定収入）を充当しました。

令和元年度 (自平成31年4月1日
至令和2年3月31日)

下水道事業会計

決算報告書

令和元年度長野市

(1) 収益的収入及び支出

収 入

区 分	予 算 額		
	当 初 予 算 額	補 正 予 算 額	地方公営企業法第24条第3項の規定による支出額に係る財源充当額
第1款 下水道事業収益	円 14,660,100,000	円 0	円 0
第1項 営業収益	7,814,393,000	0	0
第2項 営業外収益	6,845,706,000	0	0
第3項 特別利益	1,000	0	0

(注1) 営業収益の決算額は、損益計算書の決算額7,244,403,866円に仮受消費税及び地方消費税

(注2) 営業外収益の決算額は、損益計算書の決算額6,872,979,887円に仮受消費税及び地方消費税1,164,024円を除いた額である。

支 出

区 分	予 算				
	当 初 予 算 額	補 正 予 算 額	予 備 費 支 出 額	流 用 増 減 額	地方公営企業法第24条第3項の規定による支出額
第1款 下水道事業費用	円 12,781,900,000	円 198,471,000	円 0	円 0	円 0
第1項 営業費用	10,643,709,000	0	0	0	0
第2項 営業外費用	2,138,191,000	0	0	0	0
第3項 特別損失	0	198,471,000	0	0	0

(注1) 営業費用の決算額は、損益計算書の決算額9,947,076,914円に仮払消費税及び地方消費税

(注2) 営業外費用の決算額は、損益計算書の決算額1,758,225,182円に仮払消費税及び地方消費税及び収益的収入(特定収入)に係る消費税9,886,581円を除いた額である。

(注3) 特別損失の決算額は、損益計算書の決算額123,953,134円に仮払消費税及び地方消費税

下水道事業決算報告書

(税込み)

合 計	決 算 額	予 算 額 に 比 べ 決 算 額 の 増 減	備 考
円	円	円	
14,660,100,000	14,829,829,001	169,729,001	
7,814,393,000	7,869,940,072	55,547,072	(注1)
6,845,706,000	6,885,349,672	39,643,672	(注2)
1,000	74,539,257	74,538,257	

625,536,206円を加えた額である。

13,573,763円を加え、納税上生じる雑収益39,954円及び不納欠損に係る消費税及び地方消費税

(税込み)

額			決 算 額	地方公営 企業法第 26条第2 項の規定 による繰 越額	不 用 額	備 考
小 計	地方公営企 業法第26条 第2項の規 定による繰 越額	合 計				
円	円	円	円	円	円	
12,980,371,000	0	12,980,371,000	12,317,301,657	0	663,069,343	
10,643,709,000	0	10,643,709,000	10,218,116,496	0	425,592,504	(注1)
2,138,191,000	0	2,138,191,000	1,962,839,308	0	175,351,692	(注2)
198,471,000	0	198,471,000	136,345,853	0	62,125,147	(注3)

271,039,582円を加えた額である。

472,060円並びに消費税及び地方消費税214,996,400円を加え、非課税売上に係る消費税967,753円

12,392,719円を加えた額である。

(2) 資本的収入及び支出

収 入

区 分	予 算 額			
	当初予算額	補正予算額	小 計	地方公営企業法第26条の規定による繰越額に係る財源充当額
	円	円	円	円
第1款 資本的収入	3,798,100,000	2,568,600,000	6,366,700,000	1,002,217,143
第1項 企業債	2,031,700,000	1,462,600,000	3,494,300,000	616,588,000
第2項 国庫補助金	648,590,000	0	648,590,000	373,361,863
第3項 工事負担金	39,673,000	0	39,673,000	12,267,280
第4項 受益者負担金	61,781,000	0	61,781,000	0
第5項 他会計負担金	1,016,355,000	0	1,016,355,000	0
第6項 固定資産売却代金	1,000	0	1,000	0
第7項 国庫負担金	0	1,106,000,000	1,106,000,000	0

支 出

区 分	予 算 額				
	当初予算額	補正予算額	流用増減額	小 計	地方公営企業法第26条の規定による繰越額
	円	円	円	円	円
第1款 資本的支出	10,208,500,000	2,570,027,000	0	12,778,527,000	1,247,723,966
第1項 建設改良費	3,341,924,000	2,570,027,000	0	5,911,951,000	1,247,723,966
第2項 企業債償還金	6,865,576,000	0	0	6,865,576,000	0
第3項 国庫補助金返還金	1,000,000	0	0	1,000,000	0

(注) 決算額のうち、仮払消費税及び地方消費税は、244,590,063円である。

資本的収入額が資本的支出額に不足する額6,272,960,032円 (3,868,623,745円－10,141,583,777円)

保資金489,995,577円並びに当年度分消費税及び地方消費税資本的収支調整額149,859,564円で補填し

(税込み)

継続費 繰越額 に係る財 源充当額	合 計	決 算 額	予 算 額 に 比 べ 決 算 額 の 増 減	備 考
0	7,368,917,143	3,868,623,745	△ 3,500,293,398	(うち、仮受消費税及び地方消費税 265,020円)
0	4,110,888,000	2,126,800,000	△ 1,984,088,000	
0	1,021,951,863	583,495,973	△ 438,455,890	
0	51,940,280	24,231,084	△ 27,709,196	
0	61,781,000	65,848,240	4,067,240	
0	1,016,355,000	1,056,548,000	40,193,000	
0	1,000	0	△ 1,000	
0	1,106,000,000	11,700,448	△ 1,094,299,552	

(税込み)

継続費 繰越額	合 計	決 算 額	翌 年 度 繰 越 額		不 用 額	備 考
			地方公営企業法 第26条の規定に よる繰越額	継続費 繰越額		
円	円	円	円	円	円	
0	14,026,250,966	10,141,583,777	2,997,129,702	0	2,997,129,702	887,537,487
0	7,159,674,966	3,275,717,572	2,997,129,702	0	2,997,129,702	886,827,692 (注)
0	6,865,576,000	6,865,520,884	0	0	0	55,116
0	1,000,000	345,321	0	0	0	654,679

は、減債積立金2,550,779,002円、過年度分損益勘定留保資金3,082,325,889円、当年度分損益勘定留
た。

令和元年度長野市下水道事業損益計算書

(平成31年4月1日から令和2年3月31日まで)

(単位 円)

1 営業収益

(1) 下水道使用料	7,225,755,889	
(2) その他営業収益	18,647,977	7,244,403,866

2 営業費用

(1) 排水設備費	91,870,524	
(2) 管渠費	374,638,583	
(3) 処理場費	1,104,675,250	
(4) ポンプ場費	32,065,424	
(5) 浄化槽費	70,883,610	
(6) 業務費	1,586,844,057	
(7) 総係費	180,395,508	
(8) 減価償却費	6,482,688,436	
(9) 資産減耗費	23,015,522	9,947,076,914

営業損失

2,702,673,048

3 営業外収益

(1) 受取利息及び配当金	5,236,316	
(2) 国庫補助金	309,000	
(3) 他会計負担金	3,527,052,000	
(4) 長期前受金戻入	3,172,438,826	
(5) 雑収益	167,943,745	6,872,979,887

4 営業外費用

(1) 支払利息及び企業債取扱諸費	1,740,508,361	
(2) 雑支出	17,716,821	1,758,225,182

経常利益

2,412,081,657

5 特別利益

(1) 災害復旧収入	74,539,257	74,539,257
------------	------------	------------

6 特別損失

(1) 災害復旧費	123,953,134	123,953,134	△ 49,413,877
-----------	-------------	-------------	--------------

当年度純利益

2,362,667,780

前年度繰越利益剰余金

0

その他未処分利益剰余金変動額

2,550,779,002

当年度未処分利益剰余金

4,913,446,782

令和元年度長野市下水道

(平成31年4月1日から)

区 分	資 本 金	剰			
		資 本 剰 余 金			
		国 庫 補 助 金	他 会 計 負 担 金	受 益 者 負 担 金	受 贈 財 産 評 価 額
前年度末残高	35,229,855,711	325,962,264	484,356,597	131,783,706	5,343,044
前年度処分額	2,602,066,753	0	0	0	0
議会の議決による処分額	2,602,066,753	0	0	0	0
減債積立金の積立て	0	0	0	0	0
資本金への組入れ	2,602,066,753	0	0	0	0
処分後残高	37,831,922,464	325,962,264	484,356,597	131,783,706	5,343,044
当年度変動額	0	0	16,910,636	0	0
他会計負担金の受入れ	0	0	16,910,636	0	0
減債積立金の取崩し	0	0	0	0	0
当年度純利益	0	0	0	0	0
当年度末残高	37,831,922,464	325,962,264	501,267,233	131,783,706	5,343,044

令和元年度長野市下水道事業剰余金処分計算書(案)

区 分	資 本 金	資 本 剰 余 金	利 益 剰 余 金	
			減 債 積 立 金	未 処 分 利
				当 年 度 純 利 益
当年度末残高	37,831,922,464	964,780,610	0	2,362,667,780
議会の議決による処分額	2,550,779,002	0	2,362,667,780	△ 2,362,667,780
減債積立金の積立て	0	0	2,362,667,780	△ 2,362,667,780
資本金への組入れ	2,550,779,002	0	0	0
処分後残高	40,382,701,466	964,780,610	2,362,667,780	(繰越利益剰余金) 0

事業剰余金計算書

令和2年3月31日まで)

(単位 円)

余 金						資 本 合 計
			利 益 剰 余 金			
貸付事業 剰余金	その他 資本剰余金	資本剰余金合計	減債積立金	未処 分 利益剰余金	利益剰余金合計	
424,016	347	947,869,974	0	5,152,845,755	5,152,845,755	41,330,571,440
0	0	0	2,550,779,002	△ 5,152,845,755	△ 2,602,066,753	0
0	0	0	2,550,779,002	△ 5,152,845,755	△ 2,602,066,753	0
0	0	0	2,550,779,002	△ 2,550,779,002	0	0
0	0	0	0	△ 2,602,066,753	△ 2,602,066,753	0
424,016	347	947,869,974	2,550,779,002	(繰越利益剰余金) 0	2,550,779,002	41,330,571,440
0	0	16,910,636	△ 2,550,779,002	4,913,446,782	2,362,667,780	2,379,578,416
0	0	16,910,636	0	0	0	16,910,636
0	0	0	△ 2,550,779,002	2,550,779,002	0	0
0	0	0	0	2,362,667,780	2,362,667,780	2,362,667,780
424,016	347	964,780,610	0	(当年度未処分 利益剰余金) 4,913,446,782	4,913,446,782	43,710,149,856

(単位 円)

益剰余金
その他未処分利益 剰余金変動額
2,550,779,002
△ 2,550,779,002
0
△ 2,550,779,002
(繰越利益剰余金)
0

令和元年度長野市下水道事業貸借対照表

(令和2年3月31日)

(単位 円)

資 産 の 部

1 固定資産

(1) 有形固定資産

イ 土地		3,327,362,557	
ロ 建物	10,600,063,568		
減価償却累計額	<u>△ 4,703,369,533</u>	5,896,694,035	
ハ 構築物	296,028,090,024		
減価償却累計額	<u>△ 107,780,725,138</u>	188,247,364,886	
ニ 機械及び装置	16,714,778,516		
減価償却累計額	<u>△ 12,521,037,790</u>	4,193,740,726	
ホ 車両運搬具	95,658,845		
減価償却累計額	<u>△ 83,274,250</u>	12,384,595	
ヘ 工具器具及び備品	103,358,540		
減価償却累計額	<u>△ 85,562,586</u>	17,795,954	
ト 建設仮勘定		<u>757,400,234</u>	
有形固定資産合計			<u>202,452,742,987</u>
(2) 無形固定資産			
イ 施設利用権		<u>11,184,138,245</u>	
無形固定資産合計			<u>11,184,138,245</u>
固定資産合計			<u>213,636,881,232</u>

2 流動資産

(1) 現金預金		4,380,195,568	
(2) 未収金	1,587,808,494		
貸倒引当金	<u>△ 69,738,048</u>	1,518,070,446	
(3) 仮払金		<u>47,063</u>	
流動資産合計			<u>5,898,313,077</u>
資産合計			<u>219,535,194,309</u>

負債の部

3 固定負債

(1) 企業債

イ 建設改良費等の財源に
充てるための企業債

77,545,058,477

企業債合計

77,545,058,477

(2) 引当金

イ 退職給付引当金

132,233,644

引当金合計

132,233,644

固定負債合計

77,677,292,121

4 流動負債

(1) 企業債

イ 建設改良費等の財源に
充てるための企業債

6,839,928,871

企業債合計

6,839,928,871

(2) 未払金

530,614,976

(3) 預り金

3,058,324

(4) 引当金

イ 賞与引当金

33,113,302

ロ 法定福利費引当金

6,441,663

引当金合計

39,554,965

流動負債合計

7,413,157,136

5 繰延収益

(1) 長期前受金

イ 国庫負担金

8,332,732

収益化累計額

0

8,332,732

ロ 国庫補助金

91,410,008,992

収益化累計額

△ 36,312,008,555

55,098,000,437

ハ 他会計負担金

38,737,774,681

収益化累計額

△ 17,823,867,375

20,913,907,306

ニ 工事負担金

7,760,773,362

収益化累計額

△ 3,033,680,345

4,727,093,017

ホ 受益者負担金

12,800,942,001

収益化累計額

△ 4,987,940,092

7,813,001,909

ヘ 受贈財産評価額

2,481,177,268

収益化累計額

△ 739,708,433

1,741,468,835

ト 貸付事業剰余金

36,341,187

収益化累計額

△ 15,682,048

20,659,139

チ その他資本剰余金

371,049,367

収益化累計額

△ 178,243,152

192,806,215

リ 建設仮勘定

219,325,606

繰延収益合計

90,734,595,196

負債合計

175,825,044,453

資 本 の 部

6 資本金

(1) 自己資本金	37,831,922,464	
資本金合計		37,831,922,464

7 剰余金

(1) 資本剰余金		
イ 国庫補助金	325,962,264	
ロ 他会計負担金	501,267,233	
ハ 受益者負担金	131,783,706	
ニ 受贈財産評価額	5,343,044	
ホ 貸付事業剰余金	424,016	
ヘ その他資本剰余金	347	
資本剰余金合計	964,780,610	
(2) 利益剰余金		
イ 当年度未処分利益剰余金	4,913,446,782	
利益剰余金合計	4,913,446,782	
剰余金合計	5,878,227,392	
資本合計	43,710,149,856	
負債資本合計	219,535,194,309	

附 属 明 细 书

1 令和元年度長野市下水道事業キャッシュ・フロー計算書

(平成31年4月1日から令和2年3月31日まで)

(単位 円)

(1) 業務活動によるキャッシュ・フロー

当年度純利益	2,362,667,780
減価償却費	6,482,688,436
退職給付引当金の減少額	△ 4,545,047
賞与引当金の減少額	△ 442,313
法定福利費引当金の減少額	△ 27,916
貸倒引当金の増加額	6,816,579
長期前受金戻入額	△ 3,172,438,826
受取利息及び配当金	△ 5,236,316
支払利息	1,740,508,361
固定資産除却損	23,015,522
未収金の減少額	10,670,020
未払金の減少額	△ 56,423,581
その他流動資産の減少額	33,512
その他流動負債の減少額	△ 1,100,424
小計	7,386,185,787
利息及び配当金の受取額	5,236,316
利息の支払額	△ 2,022,191,889
業務活動によるキャッシュ・フロー	5,369,230,214

(2) 投資活動によるキャッシュ・フロー

有形固定資産の取得による支出	△ 2,368,775,969
無形固定資産の取得による支出	△ 824,513,885
国庫補助金等による収入	696,697,547
国庫補助金等の返還による支出	△ 345,321
工事負担金による収入	26,670,859
受益者負担金による収入	64,058,065
一般会計からの繰入金による収入	1,010,114,132
投資活動によるキャッシュ・フロー	△ 1,396,094,572

(3) 財務活動によるキャッシュ・フロー

建設改良費等の財源に充てるための企業債による収入	2,126,800,000
建設改良費等の財源に充てるための企業債の償還による支出	△ 8,014,679,799
財務活動によるキャッシュ・フロー	△ 5,887,879,799
資金減少額	△ 1,914,744,157
資金期首残高	6,294,939,725
資金期末残高	4,380,195,568

2 下水道事業収益費用明細書

(1) 収益の部

(税抜き)

款	項	目	節	金額	備考		
下水道事業収益	営業収益	下水道使用料		円			
				14,191,923,010			
				7,244,403,866			
				7,225,755,889			
				7,225,755,889			
	営業外収益	その他営業収益			18,647,977		
			手数料		18,600,777		
			雑収益		47,200		
		特別利益	災害復旧収入			6,872,979,887	
				受取利息及び配当金		5,236,316	
						5,236,316	
				国庫補助金		309,000	
						309,000	
				他会計負担金		3,527,052,000	
						3,527,052,000	
				長期前受金戻入		3,172,438,826	
						3,172,438,826	
				雑収益		167,943,745	
						1,249,945	
						166,693,800	
		74,539,257					
		74,539,257					
		災害復旧費負担金	74,539,257				

(2) 費用の部

(税抜き)

款	項	目	節	金額	備考
				円	円
下水道事業費用				11,829,255,230	
	営業費用			9,947,076,914	
		排水設備費		91,870,524	
			給料	33,280,340	予算額 34,351,000
			手当等	15,760,266	予算額 18,371,000
			賞与引当金 繰入額	4,945,103	予算額 5,490,000 引当計上額 4,945,103
			賃金	3,279,876	
			法定福利費	10,871,811	予算額 14,280,000
			法定福利費 引当金繰入額	961,991	予算額 1,441,000 引当計上額 961,991
			被服費	120,670	
			備用品費	308,968	
			燃料費	550,379	
			印刷製本費	529,480	
			通信運搬費	102,381	
			委託料	17,440,000	
			賃借料	224,667	
			修繕費	212,350	
			補助交付金	3,183,032	
			保険料	75,210	
			公課費	24,000	
		管渠費		374,638,583	
			給料	11,885,329	予算額 16,624,000
			手当等	5,489,956	予算額 9,068,000
			賞与引当金 繰入額	1,731,666	予算額 2,332,000 引当計上額 1,731,666
			賃金	1,340,273	
			法定福利費	4,092,649	予算額 5,856,000
			法定福利費 引当金繰入額	336,868	予算額 613,000 引当計上額 336,868
			旅費	1,091	
			被服費	95,720	
			備用品費	218,971	
			燃料費	140,548	
			光熱水費	1,288,190	
			通信運搬費	6,765,804	
			委託料	146,071,680	
			手数料	2,414,100	
			賃借料	12,230,614	
			修繕費	76,251,310	
			工事請負費	74,394,000	
			動力費	27,116,378	

款	項	目	節	金額	備考	
				円	円	
		処理場費	材料費	2,669,043		
			負担金	38,253		
			保険料	50,140		
			公課費	16,000		
				1,104,675,250		
				給料	41,790,000	予算額 42,389,000
				手当等	21,905,379	予算額 24,853,000
				賞与引当金	5,988,896	予算額 6,626,000
				繰入額		引当計上額 5,988,896
				賃金	2,007,489	
				法定福利費	13,727,609	予算額 16,104,000
				法定福利費		予算額 1,739,000
				引当金繰入額	1,165,044	引当計上額 1,165,044
				旅費	100,958	
				被服費	373,770	
				備用品費	3,541,387	
				燃料費	1,295,818	
				光熱水費	2,647,445	
				印刷製本費	40,000	
				通信運搬費	1,009,309	
				広告料	172,152	
				委託料	487,529,084	
				手数料	21,482,450	
				賃借料	840,563	
				修繕費	123,972,373	
				工事請負費	4,441,000	
				動力費	167,781,390	
				薬品費	39,900	
				材料費	9,898,805	
				負担金	192,529,099	
				食糧費	8,200	
				保険料	121,230	
			公課費	265,900		
		ポンプ場費		32,065,424		
				給料	3,404,400	予算額 4,083,000
				手当等	2,242,522	予算額 2,925,000
				賞与引当金		予算額 585,000
				繰入額	494,114	引当計上額 494,114
				法定福利費	1,211,157	予算額 1,378,000
				法定福利費		予算額 154,000
				引当金繰入額	96,122	引当計上額 96,122
				光熱水費	49,052	
				通信運搬費	171,446	
				委託料	468,000	

款	項	目	節	金額	備考	
				円	円	
		浄化槽費	手数料	42,000		
			修繕費	10,343,000		
			動力費	4,171,611		
			材料費	9,372,000		
				70,883,610		
			給料	2,738,400	予算額	5,022,000
			手当等	1,530,688	予算額	2,294,000
			賞与引当金	384,059	予算額	686,000
			繰入額		引当計上額	384,059
			法定福利費	859,303	予算額	1,677,000
			法定福利費	74,713	予算額	180,000
			引当金繰入額		引当計上額	74,713
			委託料	31,405,012		
			手数料	28,494,435		
		修繕費	5,397,000			
		業務費	1,586,844,057			
		給料	9,122,400	予算額	9,352,000	
		手当等	4,704,100	予算額	5,767,000	
		賞与引当金	1,320,669	予算額	1,323,000	
		繰入額		引当計上額	1,320,669	
		法定福利費	2,843,491	予算額	3,148,000	
		法定福利費	256,915	予算額	347,000	
		引当金繰入額		引当計上額	256,915	
		備用品費	135,322			
		燃料費	19,100			
		通信運搬費	31,037			
		委託料	159,384,018			
		手数料	28,591,210			
		賃借料	19,330,092			
		負担金	1,361,105,703			
		総係費	180,395,508			
		給料	44,489,895	予算額	45,840,000	
		手当等	45,228,146	予算額	46,267,000	
		賞与引当金	6,595,889	予算額	6,835,000	
		繰入額		引当計上額	6,595,889	
		法定福利費	15,869,575	予算額	17,650,000	
		法定福利費	1,283,124	予算額	1,794,000	
		引当金繰入額		引当計上額	1,283,124	
		旅費	188,021			
		退職給付費	17,529,381	予算額	17,530,000	
				引当計上額	17,529,381	
		被服費	89,710			
		備用品費	676,888			
		燃料費	23,944			
		印刷製本費	797,800			

款	項	目	節	金額	備考
				円	円
			通信運搬費	374,674	
			委託料	2,407,278	
			手数料	52,460	
			賃借料	1,547,173	
			修繕費	41,590	
			負担金	6,523,868	
			交際費	1,387	予算額 50,000
			研修費	2,673,457	
			食糧費	4,815	
			福利厚生費	1,220,040	
			会費負担金	1,250,590	
			保険料	3,786,803	
			貸倒引当金 繰入額	27,739,000	引当計上額 27,739,000
		減価償却費		6,482,688,436	
			有形固定資産 減価償却費	6,173,734,477	
			無形固定資産 減価償却費	308,953,959	
		資産減耗費		23,015,522	
			固定資産除却費	23,015,522	
	営業外費用			1,758,225,182	
		支払利息及び 企業債取扱諸費		1,740,508,361	
			企業債利息	1,740,508,361	
		雑支出		17,716,821	
			その他雑支出	17,716,821	
	特別損失			123,953,134	
		災害復旧費		123,953,134	
			燃料費	103,796	
			委託料	119,422,338	
			修繕費	2,597,000	
			工事請負費	1,830,000	

3 下水道事業資本的收入支出明細書

(1) 収入の部

(税込み)

款	項	目	節	金額	備考
資本的収入				円	
		企業債		3,868,623,745	
			企業債	2,126,800,000	
				2,126,800,000	
				下水道事業債	1,434,900,000
				災害復旧債	691,900,000
		国庫補助金		583,495,973	
			国庫補助金	583,495,973	
				交付金	583,495,973
		工事負担金		24,231,084	
			工事負担金	24,231,084	
				工事負担金	24,231,084
		受益者負担金		65,848,240	
			受益者負担金	65,848,240	
				受益者負担金	51,050,750
				受益者分担金	14,797,490
	他会計負担金		1,056,548,000		
		他会計負担金	1,056,548,000		
			一般会計負担金	1,056,548,000	
	国庫負担金		11,700,448		
		国庫負担金	11,700,448		
			災害復旧費 負担金	11,700,448	

(2) 支出の部

(税込み)

款	項	目	節	金額	備考
				円	円
資本的支出	建設改良費	事務費		10,141,583,777	
				3,275,717,572	
				186,847,924	
			給料	79,557,545	予算額 93,093,000
			手当等	49,337,138	予算額 59,806,000
			法定福利費	27,152,411	予算額 34,994,000
			旅費	105,120	
			報償費	2,735,140	
			被服費	356,466	
			備用品費	981,606	
			燃料費	268,433	
			印刷製本費	1,144,440	
			通信運搬費	411,373	
			委託料	18,485,399	
			手数料	55,980	
			賃借料	5,414,381	
			修繕費	128,332	
			負担金	648,020	
			保険料	50,140	
			公課費	16,000	
		資産購入費		7,070,499	
			機械器具費	7,070,499	
		下水管施設費		92,081,083	
			委託料	1,183,723	
			工事請負費	90,897,360	
		公共下水道事業費		917,085,325	
			委託料	54,559,160	
			工事請負費	825,521,400	
			補償金	37,004,765	
		流域関連公共下水道事業費		922,190,295	
			委託料	50,388,508	
			路面復旧費	25,530,100	
			工事請負費	685,968,060	
			補償金	86,769,699	
			用地費	73,533,928	

款	項	目	節	金額	備考
				円	
		流域下水道事業費		218,519,189	
			負担金	218,519,189	
		特定環境保全公共下水道事業費		168,596,200	
			委託料	129,194,400	
			工事請負費	34,253,800	
			補償金	5,148,000	
		農業集落排水事業費		38,719,000	
			委託料	8,579,000	
			工事請負費	30,140,000	
		戸別浄化槽事業費		18,406,400	
			委託料	1,685,200	
			工事請負費	16,721,200	
		災害復旧事業費		706,201,657	
			委託料	20,058,350	
			工事請負費	3,369,300	
			負担金	681,806,007	
			機械器具費	968,000	
	企業債償還金			6,865,520,884	
		企業債償還金		6,865,520,884	
			元金償還金	6,865,520,884	
	国庫補助金返還金			345,321	
		国庫補助金返還金		345,321	
			国庫補助金返還金	345,321	

4 下水道事業固定資産明細書

(1) 有形固定資産

(単位 円)

資産の種類	年度当初現在高	当年度増加額	当年度減少額	年度末現在高	減価償却累計額		年度未償却未済高
					当年度増加額	当年度減少額	
土地	3,253,828,629	73,533,928	0	3,327,362,557	—	—	3,327,362,557
施設用地	3,253,492,029	73,533,928	0	3,327,025,957	—	—	3,327,025,957
その他用地	336,600	0	0	336,600	—	—	336,600
建物	10,600,063,568	0	0	10,600,063,568	217,921,216	4,703,369,533	5,896,694,035
事務所用建物	499,024,088	0	0	499,024,088	9,042,913	308,314,023	190,710,065
施設用建物	9,933,706,131	0	0	9,933,706,131	205,056,932	4,329,022,784	5,604,683,347
倉庫車庫用建物	93,742,381	0	0	93,742,381	2,563,005	51,472,762	42,269,619
その他建物	73,590,968	0	0	73,590,968	1,258,366	14,559,964	59,031,004
構築物	293,878,012,269	2,189,949,050	39,871,295	296,028,090,024	5,497,660,969	107,780,725,138	188,247,364,886
排水施設	279,319,739,238	2,154,630,010	39,871,295	281,434,497,953	5,190,622,424	101,343,581,149	180,090,916,804
処理設備	12,406,951,898	35,319,040	0	12,442,270,938	259,015,556	5,635,025,303	6,807,245,635
その他構築物	2,151,321,133	0	0	2,151,321,133	48,022,989	802,118,686	1,349,202,447
機械及び装置	16,578,597,669	137,380,847	1,200,000	16,714,778,516	447,441,875	12,521,037,790	4,193,740,726
電気設備	7,133,635,079	89,739,547	0	7,223,374,626	195,170,448	5,345,761,307	1,877,613,319
ポンプ設備	4,706,104,293	47,641,300	0	4,753,745,593	160,222,711	3,125,909,385	1,627,836,208
計量設備	17,408,683	0	0	17,408,683	977,525	14,616,595	2,792,088
その他機械装置	4,721,449,614	0	1,200,000	4,720,249,614	91,071,191	4,034,750,503	685,499,111
車両運搬具	95,350,503	1,128,990	820,648	95,658,845	7,325,648	83,274,250	12,384,595
自動車	90,250,503	1,128,990	820,648	90,558,845	7,325,648	78,429,250	12,129,595
その他車両運搬具	5,100,000	0	0	5,100,000	0	4,845,000	255,000
工具器具及び備品	98,627,640	6,890,700	2,159,800	103,358,540	3,384,769	85,562,586	17,795,954
小 計	324,504,480,278	2,408,883,515	44,051,743	326,869,312,050	6,173,734,477	125,173,969,297	201,695,342,753
建設仮勘定	921,085,115	596,949,165	760,634,046	757,400,234	—	—	757,400,234
合 計	325,425,565,393	3,005,832,680	804,685,789	327,626,712,284	6,173,734,477	21,036,221	202,452,742,987

(2) 無形固定資産

資産の種類	年度当初現在高	当年度増加額	当年度減少額	当年度減価償却高	年度末現在高
	円	円	円	円	円
施設利用権	10,668,578,319	824,513,885	0	308,953,959	11,184,138,245

5 下水道事業流動資産明細書

資産の種類	年度当初現在高	当年度増減額	年度末現在高	備考
	円	円	円	
現金預金	6,294,939,725	△ 1,914,744,157	4,380,195,568	(注1)
未収金	1,748,092,246	△ 160,283,752	1,587,808,494	
下水道使用料	915,412,711	△ 26,197,063	889,215,648	(注2)
国庫負担金	0	11,700,448	11,700,448	
国庫補助金	791,458,037	△ 228,062,064	563,395,973	
工事負担金	10,593,136	△ 4,168,136	6,425,000	
受益者負担金	28,456,307	△ 3,623,237	24,833,070	(注3)
災害復旧収入	0	74,539,257	74,539,257	
未収消費税及び地方消費税 還付金	0	17,104,600	17,104,600	
その他未収金	2,172,055	△ 1,577,557	594,498	(注4)
貸倒引当金	△ 62,921,469	△ 6,816,579	△ 69,738,048	
仮払金	80,575	△ 33,512	47,063	
合 計	7,980,191,077	△ 2,081,878,000	5,898,313,077	

(注1) 現金 10,000円、預金 4,380,185,568円

(注2) 過年度 167,946,666円（うち平成23年度賦課漏れ分 2,193,875円）、当年度 721,268,982円
（うち令和2年3月調定分 620,795,931円）

(注3) 過年度 17,289,040円、当年度 7,544,030円（うち令和2年4月口座振替分 2,043,810円）

(注4) 雑収入ほか

6 下水道事業固定負債明細書

負債の種類	年度当初現在高	当年度増減額	年度末現在高	備考
	円	円	円	
建設改良費等の財源に充てる ための企業債	82,258,189,164	△ 4,713,130,687	77,545,058,477	
退職給付引当金	136,778,691	△ 4,545,047	132,233,644	
合 計	82,394,967,855	△ 4,717,675,734	77,677,292,121	

7 下水道事業流動負債明細書

負債の種類	年度当初現在高	当年度増減額	年度末現在高	備考
	円	円	円	
建設改良費等の財源に充てるための企業債	6,865,519,068	△ 25,590,197	6,839,928,871	
未払金	2,180,043,345	△ 1,649,428,369	530,614,976	
営業未払金	315,138,091	39,370,819	354,508,910	
未払消費税及び地方消費税	95,794,400	△ 95,794,400	0	
その他未払金	1,769,110,854	△ 1,593,004,788	176,106,066	
預り金	4,158,748	△ 1,100,424	3,058,324	
契約保証金	3,687,960	△ 942,360	2,745,600	
諸預り金	470,788	△ 158,064	312,724	
引当金	40,620,184	△ 1,065,219	39,554,965	
賞与引当金	34,080,766	△ 967,464	33,113,302	
法定福利費引当金	6,539,418	△ 97,755	6,441,663	
合 計	9,090,341,345	△ 1,677,184,209	7,413,157,136	

8 下水道事業資本金明細書

資本金の種類	年度当初現在高	当年度増減額	年度末現在高	備考
	円	円	円	
自己資本金	35,229,855,711	2,602,066,753	37,831,922,464	
固有資本金	4,959,728,674	0	4,959,728,674	
組入資本金	30,270,127,037	2,602,066,753	32,872,193,790	
合 計	35,229,855,711	2,602,066,753	37,831,922,464	

9 下水道事業剰余金明細書

剰余金の種類	年度当初現在高	当年度増減額	年度末現在高	備考
	円	円	円	
資本剰余金	947,869,974	16,910,636	964,780,610	
利益剰余金	5,152,845,755	△ 239,398,973	4,913,446,782	
合 計	6,100,715,729	△ 222,488,337	5,878,227,392	

10 下水道事業繰延収益明細書

(単位 円)

負債の種類	年度当初現在高	期中増減		年度末現在高	収益化累計額			年度末償却未済高
		当年度増加額	当年度減少額		当年度増加額	当年度減少額	計	
長期前受金	152,173,903,008	1,981,342,807	329,520,619	153,825,725,196	3,163,129,105	8,719,005	63,091,130,000	90,734,595,196
国庫負担金	0	8,332,732	0	8,332,732	0	0	0	8,332,732
国庫補助金	90,696,832,846	719,347,020	6,170,874	91,410,008,992	1,765,571,825	3,158,399	36,312,008,555	55,098,000,437
他会計負担金	37,752,971,997	993,203,496	8,400,812	38,737,774,681	966,607,652	3,976,223	17,823,867,375	20,913,907,306
工事負担金	7,740,023,802	22,034,738	1,285,178	7,760,773,362	142,528,741	550,459	3,033,680,345	4,727,093,017
受益者負担金	12,744,659,659	58,346,553	2,064,211	12,800,942,001	236,662,396	986,386	4,987,940,092	7,813,001,909
受贈財産評価額	2,441,997,268	39,180,000	0	2,481,177,268	44,382,335	0	739,708,433	1,741,468,835
貸付事業剰余金	36,348,044	0	6,857	36,341,187	662,849	3,258	15,682,048	20,659,139
その他資本剰余金	371,150,161	0	100,794	371,049,367	6,713,307	44,280	178,243,152	192,806,215
建設仮勘定	389,919,231	140,898,268	311,491,893	219,325,606	-	-	-	219,325,606
合計	152,173,903,008	1,981,342,807	329,520,619	153,825,725,196	3,163,129,105	8,719,005	63,091,130,000	90,734,595,196

11 下水道事業企業債明細書

(1) 公共下水道事業

種類	発行年月日	発行総額 (発行価額)	償還高		未償還残高	利率	償還終期	備考
			当年度償還高	償還高累計				
H3 下水道事業債	H4. 5.29	2,111,500,000	65,060,379	1,970,294,416	141,205,584	5.500	R4. 3.31	郵便貯金・簡易生命保険 管理機構 簡保資金
H4 下水道事業債(流域)	H5. 3.25	482,100,000	27,172,619	393,112,190	88,987,810	4.400	R5. 3.25	財務省理財局
H4 下水道事業債	H5. 3.30	844,500,000	54,659,080	787,381,531	57,118,469	4.450	R3. 3.20	地方公共団体金融機構
H4 下水道事業債	H5. 3.30	602,400,000	39,143,979	561,474,726	40,925,274	4.500	R3. 3.20	地方公共団体金融機構
H4 下水道事業債(流域)	H5. 3.30	133,200,000	8,655,342	124,150,787	9,049,213	4.500	R3. 3.20	地方公共団体金融機構
H4 下水道事業債	H5. 5.28	295,400,000	16,649,641	240,873,970	54,526,030	4.400	R5. 3.25	財務省理財局
H4 下水道事業債	H5. 5.28	63,300,000	4,113,237	58,999,585	4,300,415	4.500	R3. 3.20	地方公共団体金融機構
H4 下水道事業債(流域)	H5. 5.28	7,600,000	493,848	7,083,678	516,322	4.500	R3. 3.20	地方公共団体金融機構
H4 下水道事業債	H5. 5.28	52,100,000	3,372,100	48,576,173	3,523,827	4.450	R3. 3.20	地方公共団体金融機構
H4 下水道事業債(流域)	H5. 5.28	29,900,000	1,685,254	24,380,946	5,519,054	4.400	R5. 3.25	財務省理財局
H4 下水道事業債	H5. 7. 5	2,920,100,000	170,030,795	2,357,712,216	562,387,784	4.900	R5. 3.31	郵便貯金・簡易生命保険 管理機構 簡保資金
H4 下水道事業債	H5. 7.26	513,500,000	29,899,940	414,604,029	98,895,971	4.900	R5. 3.25	財務省理財局
H4 下水道事業債(特別分)	H5. 7.26	81,380,000	4,738,573	65,706,866	15,673,134	4.900	R5. 3.25	財務省理財局
H5 下水道事業債	H6. 3.23	898,900,000	52,977,554	786,853,140	112,046,860	3.750	R4. 3.20	地方公共団体金融機構
H5 下水道事業債	H6. 3.23	986,100,000	57,906,187	863,719,835	122,380,165	3.700	R4. 3.20	地方公共団体金融機構
H5 下水道事業債(流域)	H6. 3.23	700,700,000	36,190,040	542,109,849	158,590,151	3.650	R6. 3. 1	財務省理財局
H5 下水道事業債(流域)	H6. 3.23	304,100,000	17,922,432	266,194,282	37,905,718	3.750	R4. 3.20	地方公共団体金融機構
H5 下水道事業債	H6. 5.20	83,000,000	5,122,911	72,060,377	10,939,623	4.400	R4. 3.20	地方公共団体金融機構
H5 下水道事業債	H6. 5.20	92,500,000	5,689,395	80,359,667	12,140,333	4.350	R4. 3.20	地方公共団体金融機構
H5 下水道事業債(流域)	H6. 5.20	18,100,000	971,189	13,774,393	4,325,607	4.300	R6. 3.25	財務省理財局
H5 下水道事業債(流域)	H6. 5.20	9,600,000	592,529	8,334,694	1,265,306	4.400	R4. 3.20	地方公共団体金融機構
H5 下水道事業債	H7. 3.27	430,400,000	22,494,423	301,024,325	129,375,675	4.650	R7. 3. 1	財務省理財局
H5 下水道事業債(特別分)	H7. 3.27	161,100,000	8,419,729	112,674,302	48,425,698	4.650	R7. 3. 1	財務省理財局
H5 下水道事業債	H7. 3.27	3,738,500,000	199,931,730	2,715,843,792	1,022,656,208	4.650	R6. 9.30	郵便貯金・簡易生命保険 管理機構 簡保資金
H5 下水道事業債	H7. 3.27	376,600,000	19,682,619	263,396,284	113,203,716	4.650	R7. 3. 1	財務省理財局
H6 下水道事業債	H7. 3.27	563,000,000	33,964,734	450,993,276	112,006,724	4.750	R5. 3.20	地方公共団体金融機構
H6 下水道事業債	H7. 3.27	1,242,100,000	74,714,866	995,954,420	246,145,580	4.700	R5. 3.20	地方公共団体金融機構
H6 下水道事業債(流域)	H7. 3.27	344,500,000	18,004,946	240,945,353	103,554,647	4.650	R7. 3. 1	財務省理財局
H6 下水道事業債(流域)	H7. 3.27	159,300,000	9,610,270	127,607,865	31,692,135	4.750	R5. 3.20	地方公共団体金融機構
H6 下水道事業債	H7. 5.26	323,600,000	16,281,744	232,191,495	91,408,505	3.850	R7. 3.25	財務省理財局
H6 下水道事業債(流域)	H7. 5.26	7,200,000	362,264	5,166,189	2,033,811	3.850	R7. 3.25	財務省理財局
H6 下水道事業債	H7. 5.30	73,700,000	4,237,585	59,945,779	13,754,221	3.950	R5. 3.20	地方公共団体金融機構
H6 下水道事業債	H7. 5.30	96,800,000	5,548,582	78,808,470	17,991,530	3.900	R5. 3.20	地方公共団体金融機構
H6 下水道事業債(流域)	H7. 5.30	3,800,000	218,492	3,090,828	709,172	3.950	R5. 3.20	地方公共団体金融機構
H6 下水道事業債	H7. 9.25	22,700,000	1,089,985	16,034,441	6,665,559	3.250	R7. 9. 1	財務省理財局
H6 下水道事業債	H7. 9.25	3,404,300,000	166,120,325	2,488,401,379	915,898,621	3.250	R7. 3.31	郵便貯金・簡易生命保険 管理機構 簡保資金
H7 下水道事業債(流域)	H8. 3.14	559,000,000	26,299,001	382,714,412	176,285,588	3.150	R8. 3. 1	財務省理財局
H7 下水道事業債	H8. 3.22	472,800,000	25,180,962	363,551,076	109,248,924	3.250	R6. 3.20	地方公共団体金融機構
H7 下水道事業債	H8. 3.22	1,364,700,000	72,482,683	1,050,622,866	314,077,134	3.200	R6. 3.20	地方公共団体金融機構
H7 下水道事業債(流域)	H8. 3.22	256,000,000	13,634,362	196,846,608	59,153,392	3.250	R6. 3.20	地方公共団体金融機構
H7 下水道事業債	H8. 5.16	68,600,000	3,693,704	52,494,353	16,105,647	3.450	R6. 3.20	地方公共団体金融機構
H7 下水道事業債	H8. 5.16	93,000,000	5,007,500	71,165,814	21,834,186	3.450	R6. 3.20	地方公共団体金融機構
H7 下水道事業債(流域)	H8. 5.16	1,800,000	96,919	1,377,403	422,597	3.450	R6. 3.20	地方公共団体金融機構
H7 下水道事業債	H8. 5.27	335,000,000	15,929,306	227,275,525	107,724,475	3.400	R8. 3.25	財務省理財局
H7 下水道事業債(流域)	H8. 5.27	3,600,000	171,181	2,442,363	1,157,637	3.400	R8. 3.25	財務省理財局
H7 下水道事業債	H9. 3.25	3,809,300,000	174,031,285	2,552,105,981	1,257,194,019	2.800	R8. 9.30	郵便貯金・簡易生命保険 管理機構 簡保資金
H8 下水道事業債(流域)	H9. 3.25	380,000,000	17,120,947	245,846,868	134,153,132	2.800	R9. 3. 1	財務省理財局
H8 下水道事業債	H9. 3.28	469,700,000	23,835,584	339,662,663	130,037,337	2.900	R7. 3.20	地方公共団体金融機構
H8 下水道事業債	H9. 3.28	1,309,100,000	66,276,658	948,065,720	361,034,280	2.850	R7. 3.20	地方公共団体金融機構
H8 下水道事業債(流域)	H9. 3.28	171,400,000	8,697,933	123,947,586	47,452,414	2.900	R7. 3.20	地方公共団体金融機構
H8 下水道事業債	H9. 5.23	40,300,000	2,021,040	29,356,770	10,943,230	2.650	R7. 3.20	地方公共団体金融機構
H8 下水道事業債	H9. 5.23	61,600,000	3,089,232	44,872,879	16,727,121	2.650	R7. 3.20	地方公共団体金融機構
H8 下水道事業債(流域)	H9. 5.23	2,200,000	110,330	1,602,603	597,397	2.650	R7. 3.20	地方公共団体金融機構
H8 下水道事業債(流域)	H9. 5.26	4,700,000	210,254	3,065,833	1,634,167	2.600	R9. 3.25	財務省理財局

種類	発行年月日	発行総額 (発行価額)	償還高		未償還残高	利率	償還終期	備考
			当年度償還高	償還高累計				
		円	円	円	円	%		
H8 下水道事業債	H9. 9.25	216,300,000	9,521,909	136,819,604	79,480,396	2.500	R9. 9. 1	財務省理財局
H8 下水道事業債	H10. 1.30	3,779,900,000	164,229,246	2,432,468,509	1,347,431,491	2.100	R9. 9.30	郵便貯金・簡易生命保険 管理機構 簡保資金
H9 下水道事業債	H10. 3.25	810,600,000	38,906,839	558,403,857	252,196,143	2.200	R8. 3.20	地方公共団体金融機構
H9 下水道事業債	H10. 3.25	1,320,800,000	63,268,272	911,413,912	409,386,088	2.150	R8. 3.20	地方公共団体金融機構
H9 下水道事業債(流域)	H10. 3.25	56,000,000	2,687,864	38,577,124	17,422,876	2.200	R8. 3.20	地方公共団体金融機構
H9 下水道事業債(流域)	H10. 3.25	107,500,000	4,622,132	66,831,647	40,668,353	2.100	R10. 3. 1	財務省理財局
H9 下水道事業債	H10. 5.25	300,300,000	12,874,299	187,539,406	112,760,594	2.000	R10. 3.25	財務省理財局
H9 下水道事業債(流域)	H10. 5.25	3,600,000	154,338	2,248,225	1,351,775	2.000	R10. 3.25	財務省理財局
H9 下水道事業債	H10. 5.28	57,700,000	2,758,350	39,883,135	17,816,865	2.100	R8. 3.20	地方公共団体金融機構
H9 下水道事業債	H10. 5.28	98,700,000	4,708,805	68,338,210	30,361,790	2.050	R8. 3.20	地方公共団体金融機構
H9 下水道事業債(流域)	H10. 5.28	1,800,000	86,049	1,244,188	555,812	2.100	R8. 3.20	地方公共団体金融機構
H9 下水道事業債	H11. 2.10	4,093,300,000	174,581,993	2,444,487,006	1,648,812,994	2.200	R10. 9.30	郵便貯金・簡易生命保険 管理機構 簡保資金
H10 下水道事業債(流域)	H11. 3.24	167,000,000	7,818,392	107,449,547	59,550,453	2.100	R9. 3.20	地方公共団体金融機構
H10 下水道事業債	H11. 3.24	1,086,800,000	50,880,415	699,258,500	387,541,500	2.100	R9. 3.20	地方公共団体金融機構
H10 下水道事業債	H11. 3.24	1,392,900,000	65,211,014	896,206,445	496,693,555	2.100	R9. 3.20	地方公共団体金融機構
H10 下水道事業債(流域)	H11. 3.25	319,300,000	13,444,980	184,776,727	134,523,273	2.100	R11. 3. 1	財務省理財局
H10 下水道事業債(流域)	H11. 5.25	19,400,000	810,375	11,454,843	7,945,157	1.700	R11. 3.25	財務省理財局
H10 下水道事業債	H11. 5.28	81,600,000	3,784,669	53,120,379	28,479,621	1.800	R9. 3.20	地方公共団体金融機構
H10 下水道事業債	H11. 5.28	78,900,000	3,653,598	51,462,101	27,437,899	1.750	R9. 3.20	地方公共団体金融機構
H10 下水道事業債(流域)	H11. 5.28	10,100,000	468,446	6,574,947	3,525,053	1.800	R9. 3.20	地方公共団体金融機構
H10 下水道事業債	H11.11.30	307,200,000	12,782,782	172,190,970	135,009,030	2.000	R11. 9.25	財務省理財局
H10 下水道事業債	H12. 2.10	4,741,700,000	197,305,063	2,657,805,736	2,083,894,264	2.000	R11. 9.30	郵便貯金・簡易生命保険 管理機構 簡保資金
H11 下水道事業債(流域)	H12. 3.22	116,900,000	5,348,569	70,054,127	46,845,873	2.000	R10. 3.20	地方公共団体金融機構
H11 下水道事業債	H12. 3.22	675,800,000	30,920,127	404,983,566	270,816,434	2.000	R10. 3.20	地方公共団体金融機構
H11 下水道事業債	H12. 3.22	1,373,500,000	62,842,252	823,091,044	550,408,956	2.000	R10. 3.20	地方公共団体金融機構
H11 下水道事業債(流域)	H12. 3.24	230,300,000	9,488,044	124,271,874	106,028,126	2.000	R12. 3. 1	財務省理財局
H11 下水道事業債(流域)	H12. 5.26	6,500,000	267,791	3,507,456	2,992,544	2.000	R12. 3.25	財務省理財局
H11 下水道事業債	H12. 5.30	55,500,000	2,539,312	33,259,230	22,240,770	2.000	R10. 3.20	地方公共団体金融機構
H11 下水道事業債	H12. 5.30	108,000,000	4,941,364	64,720,664	43,279,336	2.000	R10. 3.20	地方公共団体金融機構
H11 下水道事業債(流域)	H12. 5.30	3,200,000	146,411	1,917,650	1,282,350	2.000	R10. 3.20	地方公共団体金融機構
H11 下水道事業債	H13. 1.31	4,194,700,000	170,928,551	2,202,252,232	1,992,447,768	1.800	R12. 9.30	郵便貯金・簡易生命保険 管理機構 簡保資金
H11 下水道事業債(特別分)	H13. 1.31	399,400,000	16,275,029	209,688,305	189,711,695	1.800	R12. 9.25	財務省理財局
H11 下水道事業債	H13. 3.26	321,800,000	12,992,813	164,338,789	157,461,211	1.600	R13. 3. 1	財務省理財局
H12 下水道事業債(流域)	H13. 3.22	135,300,000	6,046,987	76,013,559	59,286,441	1.700	R11. 3.20	地方公共団体金融機構
H12 下水道事業債	H13. 3.22	409,000,000	18,279,511	229,782,309	179,217,691	1.700	R11. 3.20	地方公共団体金融機構
H12 下水道事業債	H13. 3.22	1,723,700,000	76,989,222	970,785,659	752,914,341	1.650	R11. 3.20	地方公共団体金融機構
H12 下水道事業債(流域)	H13. 3.26	284,000,000	11,466,622	145,034,854	138,965,146	1.600	R13. 3. 1	財務省理財局
H12 下水道事業債	H13. 5.25	301,600,000	12,177,229	154,022,928	147,577,072	1.600	R13. 3.25	財務省理財局
H12 下水道事業債(流域)	H13. 5.25	2,900,000	117,089	1,480,990	1,419,010	1.600	R13. 3.25	財務省理財局
H12 下水道事業債	H13. 5.30	144,100,000	6,440,287	80,957,530	63,142,470	1.700	R11. 3.20	地方公共団体金融機構
H12 下水道事業債(流域)	H13. 5.30	1,500,000	67,040	842,724	657,276	1.700	R11. 3.20	地方公共団体金融機構
H12 下水道事業債(特別分)	H14. 2.28	95,200,000	3,802,383	44,933,394	50,266,606	2.200	R13. 9.25	財務省理財局
H12 下水道事業債	H14. 2.28	4,227,900,000	168,866,556	1,995,524,074	2,232,375,926	2.200	R13. 9.30	郵便貯金・簡易生命保険 管理機構 簡保資金
H13 下水道事業債(流域)	H14. 3.22	131,100,000	5,765,179	65,947,245	65,152,755	2.200	R12. 3.20	地方公共団体金融機構
H13 下水道事業債	H14. 3.22	461,900,000	20,312,252	232,349,599	229,550,401	2.200	R12. 3.20	地方公共団体金融機構
H13 下水道事業債	H14. 3.22	1,767,200,000	77,713,381	888,954,779	878,245,221	2.200	R12. 3.20	地方公共団体金融機構
H13 下水道事業債(流域)	H14. 3.25	249,900,000	9,872,657	112,932,229	136,967,771	2.200	R14. 3. 1	財務省理財局
H13 下水道事業債	H14. 5.27	386,600,000	15,289,919	175,888,977	210,711,023	2.100	R14. 3.25	財務省理財局
H13 下水道事業債(流域)	H14. 5.27	6,500,000	257,073	2,957,265	3,542,735	2.100	R14. 3.25	財務省理財局
H13 下水道事業債	H14. 5.30	189,000,000	8,309,969	96,136,778	92,863,222	2.000	R12. 3.20	地方公共団体金融機構
H13 下水道事業債(流域)	H14. 5.30	3,200,000	140,698	1,627,713	1,572,287	2.000	R12. 3.20	地方公共団体金融機構
H13 下水道事業債	H15. 2.28	3,358,500,000	132,733,433	1,533,197,466	1,825,302,534	1.400	R14. 9.30	郵便貯金・簡易生命保険 管理機構 簡保資金
H13 下水道事業債	H15. 2.28	637,900,000	25,210,856	291,209,369	346,690,631	1.400	R14. 9.25	財務省理財局
H14 下水道事業債(流域)	H15. 3.25	162,800,000	7,050,150	78,652,022	84,147,978	1.350	R13. 3.20	地方公共団体金融機構
H14 下水道事業債(流域)	H15. 3.25	153,400,000	6,040,519	67,927,885	85,472,115	1.200	R15. 3. 1	財務省理財局
H14 下水道事業債	H15. 3.25	435,400,000	18,855,252	210,350,675	225,049,325	1.350	R13. 3.20	地方公共団体金融機構
H14 下水道事業債	H15. 3.25	1,855,400,000	80,372,344	899,022,805	956,377,195	1.300	R13. 3.20	地方公共団体金融機構

種 類	発行年月日	発行総額 (発行価額)	償 還 高		未償還残高	利率	償還終期	備 考
			当年度償還高	償還高累計				
		円	円	円	円	%		
H14 下水道事業債	H15. 5.26	145,000,000	5,736,117	65,547,859	79,452,141	0.900	R15. 3.25	財務省理財局
H14 下水道事業債(流域)	H15. 5.26	7,600,000	300,651	3,435,613	4,164,387	0.900	R15. 3.25	財務省理財局
H14 下水道事業債	H15. 5.29	97,700,000	4,240,300	48,454,832	49,245,168	0.900	R13. 3.20	地方公共団体金融機構
H14 下水道事業債(流域)	H15. 5.29	8,000,000	347,210	3,967,642	4,032,358	0.900	R13. 3.20	地方公共団体金融機構
H14 下水道事業債	H16. 3.25	3,349,200,000	127,424,481	1,271,427,084	2,077,772,916	2.000	R16. 3. 1	財務省理財局
H14 下水道事業債	H16. 3.31	109,100,000	4,150,845	41,416,666	67,683,334	2.000	R16. 3.31	郵便貯金・簡易生命保険 管理機構 簡保資金
H15 下水道事業債(流域)	H16. 3.23	222,300,000	9,409,958	94,339,458	127,960,542	1.900	R14. 3.20	地方公共団体金融機構
H15 下水道事業債	H16. 3.23	469,200,000	19,861,233	199,118,636	270,081,364	1.900	R14. 3.20	地方公共団体金融機構
H15 下水道事業債	H16. 3.23	1,218,100,000	51,562,167	516,936,083	701,163,917	1.900	R14. 3.20	地方公共団体金融機構
H15 下水道事業債(流域)	H16. 3.25	194,900,000	7,415,213	73,988,159	120,911,841	2.000	R16. 3. 1	財務省理財局
H15 下水道事業債	H16. 5.20	11,400,000	480,775	4,774,406	6,625,594	2.100	R14. 3.20	地方公共団体金融機構
H15 下水道事業債(流域)	H16. 5.20	11,500,000	484,993	4,816,289	6,683,711	2.100	R14. 3.20	地方公共団体金融機構
H15 下水道事業債	H16. 5.27	19,200,000	728,281	7,232,294	11,967,706	2.100	R16. 3.25	財務省理財局
H15 下水道事業債(流域)	H16. 5.27	9,800,000	371,727	3,691,483	6,108,517	2.100	R16. 3.25	財務省理財局
H15 下水道事業債	H17. 3.25	573,800,000	21,315,031	194,375,103	379,424,897	2.100	R17. 3. 1	財務省理財局
H15 下水道事業債	H17. 3.31	2,190,600,000	81,374,533	742,067,099	1,448,532,901	2.100	R17. 3.31	郵便貯金・簡易生命保険 管理機構 簡保資金
H16 下水道事業債(流域)	H17. 3.23	143,400,000	5,922,627	54,009,361	89,390,639	2.100	R15. 3.20	地方公共団体金融機構
H16 下水道事業債	H17. 3.23	860,200,000	35,527,499	323,980,825	536,219,175	2.100	R15. 3.20	地方公共団体金融機構
H16 下水道事業債(流域)	H17. 3.25	120,600,000	4,479,945	40,853,325	79,746,675	2.100	R17. 3. 1	財務省理財局
H16 下水道事業債	H18. 3.27	1,195,600,000	43,494,936	360,597,112	835,002,888	2.100	R18. 3. 1	財務省理財局
H16 下水道事業債	H18. 3.31	2,564,700,000	93,301,657	773,522,428	1,791,177,572	2.100	R18. 3.31	郵便貯金・簡易生命保険 管理機構 簡保資金
H17 下水道事業借換債	H17. 7.29	712,500,000	54,220,352	712,500,000	0	1.950	R2. 3.20	地方公共団体金融機構
H17 下水道事業債(流域)	H18. 3.27	75,700,000	2,753,903	22,831,383	52,868,617	2.100	R18. 3. 1	財務省理財局
H17 下水道事業債	H18. 3.30	754,900,000	30,651,803	255,094,273	499,805,727	2.000	R16. 3.20	地方公共団体金融機構
H17 下水道事業債(流域)	H18. 3.30	78,400,000	3,183,337	26,492,770	51,907,230	2.000	R16. 3.20	地方公共団体金融機構
H17 下水道事業債	H19. 3.26	1,647,000,000	58,677,790	436,824,427	1,210,175,573	2.100	R19. 3. 1	財務省理財局
H17 下水道事業債	H19. 3.29	2,061,100,000	74,201,986	583,948,568	1,477,151,432	2.100	R18. 9.30	郵便貯金・簡易生命保険 管理機構 簡保資金
H18 下水道事業債(流域)	H19. 3.26	71,200,000	2,536,648	18,883,970	52,316,030	2.100	R19. 3. 1	財務省理財局
H18 下水道事業債(流域)	H19. 3.29	82,600,000	3,263,934	24,257,522	58,342,478	2.150	R17. 3.20	地方公共団体金融機構
H18 下水道事業債	H19. 3.29	119,400,000	4,718,084	35,064,748	84,335,252	2.150	R17. 3.20	地方公共団体金融機構
H18 下水道事業債	H19. 3.29	1,832,600,000	72,591,807	540,406,759	1,292,193,241	2.100	R17. 3.20	地方公共団体金融機構
H18 下水道事業債	H20. 3.25	1,859,900,000	64,892,889	427,027,886	1,432,872,114	2.100	R20. 3. 1	財務省理財局
H18 下水道事業債	H20. 3.31	554,100,000	19,332,841	127,219,825	426,880,175	2.100	R20. 3.31	郵便貯金・簡易生命保険 管理機構 簡保資金
H19 下水道事業債(流域)	H20. 3.25	172,600,000	6,022,105	39,628,481	132,971,519	2.100	R20. 3. 1	財務省理財局
H19 下水道事業債(流域)	H20. 3.28	110,500,000	4,286,567	28,207,765	82,292,235	2.100	R18. 3.20	地方公共団体金融機構
H19 下水道事業債	H20. 3.28	847,900,000	32,892,124	216,446,742	631,453,258	2.100	R18. 3.20	地方公共団体金融機構
H19 下水道事業債	H20. 3.28	603,900,000	23,495,321	154,834,426	449,065,574	2.050	R18. 3.20	地方公共団体金融機構
H19 下水道事業債	H21. 3.25	3,348,000,000	116,232,217	665,537,632	2,682,462,368	1.900	R21. 3. 1	財務省理財局
H20 下水道事業借換債	H20. 9.22	914,200,000	85,186,468	914,200,000	0	1.340	R2. 3.20	長野信用金庫
H20 下水道事業債(流域)	H21. 3.25	98,200,000	3,409,201	19,520,848	78,679,152	1.900	R21. 3. 1	財務省理財局
H20 下水道事業債(流域)	H21. 3.25	252,500,000	9,724,031	55,679,132	196,820,868	1.900	R19. 3.20	地方公共団体金融機構
H20 下水道事業債	H21. 3.25	1,281,800,000	49,363,421	282,651,532	999,148,468	1.900	R19. 3.20	地方公共団体金融機構
H20 下水道事業借換債	H21. 3.25	795,700,000	75,701,677	795,700,000	0	0.920	R2. 3.25	長野信用金庫
H20 下水道事業借換債	H21. 3.25	1,132,300,000	98,502,924	1,032,839,276	99,460,724	0.970	R3. 3.25	長野信用金庫
H20 下水道事業債	H22. 3.25	1,467,000,000	49,089,924	235,508,511	1,231,491,489	2.100	R22. 3. 1	財務省理財局
H20 下水道事業債	H22. 3.25	728,700,000	27,324,006	131,341,165	597,358,835	2.000	R20. 3.20	地方公共団体金融機構
H21 下水道事業債	H22. 3.25	1,504,000,000	50,328,047	241,448,397	1,262,551,603	2.100	R22. 3.20	地方公共団体金融機構
H21 下水道事業債	H22. 3.25	488,300,000	16,339,884	78,390,461	409,909,539	2.100	R22. 3.20	地方公共団体金融機構
H21 下水道事業債(流域)	H22. 3.25	313,100,000	10,477,202	50,264,291	262,835,709	2.100	R22. 3.20	地方公共団体金融機構
H21 下水道事業借換債	H22. 3.25	781,900,000	67,047,502	646,127,407	135,772,593	0.830	R4. 3.25	長野信用金庫
H21 下水道事業借換債	H22. 3.25	726,000,000	74,970,434	726,000,000	0	0.720	R2. 3.31	長野県信用組合
H21 下水道事業借換債	H22. 3.25	742,600,000	69,568,854	672,501,424	70,098,576	0.760	R3. 3.31	長野信用金庫
H21 下水道事業債	H23. 3.24	784,200,000	26,214,563	101,948,468	682,251,532	1.900	R23. 3.20	地方公共団体金融機構
H21 下水道事業債	H23. 3.24	520,000,000	17,382,776	67,601,636	452,398,364	1.900	R23. 3.20	地方公共団体金融機構
H21 下水道事業債	H23. 3.24	1,580,600,000	52,836,953	205,482,972	1,375,117,028	1.900	R23. 3.20	地方公共団体金融機構
H22 下水道事業債(流域)	H23. 3.24	306,900,000	10,252,755	40,065,190	266,834,810	1.900	R23. 3.20	地方公共団体金融機構
H22 下水道事業借換債	H23. 3.31	24,200,000	2,473,465	21,710,931	2,489,069	0.630	R3. 3.31	長野信用金庫

種 類	発 行 年 月 日	発 行 総 額 (発行価額)	債 還 高		未 償 還 残 高	利 率	償 還 終 期	備 考
			当年度償還高	償還高累計				
		円	円	円	円	%		
H22 下水道事業債	H24. 3.27	721,600,000	24,188,421	71,354,021	650,245,979	1.700	R24. 3.20	地方公共団体金融機構
H23 下水道事業債	H24. 3.29	1,370,600,000	45,943,251	135,529,132	1,235,070,868	1.700	R24. 3.20	地方公共団体金融機構
H23 下水道事業債(流域)	H24. 3.29	220,500,000	7,391,280	21,803,717	198,696,283	1.700	R24. 3.20	地方公共団体金融機構
H23 下水道事業債	H25. 3.26	895,100,000	30,201,017	59,954,066	835,145,934	1.500	R25. 3.20	地方公共団体金融機構
H24 下水道事業債	H25. 3.26	1,396,800,000	47,128,568	93,558,082	1,303,241,918	1.500	R25. 3.20	地方公共団体金融機構
H24 下水道事業債(流域)	H25. 3.26	201,300,000	6,791,939	13,483,134	187,816,866	1.500	R25. 3.20	地方公共団体金融機構
H24 下水道事業債	H25. 3.29	39,700,000	1,339,494	2,659,118	37,040,882	1.500	R25. 3.20	地方公共団体金融機構
H24 下水道事業債(流域)	H25. 3.29	11,000,000	371,144	736,784	10,263,216	1.500	R25. 3.20	地方公共団体金融機構
H24 下水道事業借換債	H25. 3.29	568,200,000	63,391,692	441,026,295	127,173,705	0.205	R4. 3.31	長野信用金庫
H24 下水道事業債	H26. 3.25	813,400,000	27,381,758	27,381,758	786,018,242	1.400	R26. 3.20	地方公共団体金融機構
H24 下水道事業債	H26. 3.25	111,800,000	3,763,561	3,763,561	108,036,439	1.400	R26. 3.20	地方公共団体金融機構
H25 下水道事業債	H26. 3.25	1,132,700,000	38,130,461	38,130,461	1,094,569,539	1.400	R26. 3.20	地方公共団体金融機構
H25 下水道事業債(流域)	H26. 3.25	101,500,000	3,416,829	3,416,829	98,083,171	1.400	R26. 3.20	地方公共団体金融機構
H25 下水道事業債	H26. 3.27	14,600,000	491,484	491,484	14,108,516	1.400	R26. 3.20	地方公共団体金融機構
H25 下水道事業債(流域)	H26. 3.25	12,600,000	424,158	424,158	12,175,842	1.400	R26. 3.20	地方公共団体金融機構
H25 下水道事業債	H27. 3.24	808,000,000	0	0	808,000,000	1.200	R27. 3.20	地方公共団体金融機構
H25 下水道事業債	H27. 3.24	90,400,000	0	0	90,400,000	1.200	R27. 3.20	地方公共団体金融機構
H26 下水道事業債	H27. 3.24	1,885,500,000	0	0	1,885,500,000	1.200	R27. 3.20	地方公共団体金融機構
H26 下水道事業債(流域)	H27. 3.25	97,100,000	0	0	97,100,000	1.200	R27. 3. 1	財務省理財局
H26 下水道事業債	H28. 3.24	601,300,000	0	0	601,300,000	0.500	R28. 3.20	地方公共団体金融機構
H26 下水道事業債	H28. 3.24	24,700,000	0	0	24,700,000	0.500	R28. 3.20	地方公共団体金融機構
H27 下水道事業債	H28. 3.24	1,072,200,000	0	0	1,072,200,000	0.500	R28. 3.20	地方公共団体金融機構
H27 下水道事業債(流域)	H28. 3.24	150,400,000	0	0	150,400,000	0.500	R28. 3.20	地方公共団体金融機構
H27 下水道事業債	H29. 3.23	503,200,000	0	0	503,200,000	0.600	R29. 3.20	地方公共団体金融機構
H28 下水道事業債	H29. 3.23	769,400,000	0	0	769,400,000	0.600	R29. 3.20	地方公共団体金融機構
H28 下水道事業債(流域)	H29. 3.23	191,700,000	0	0	191,700,000	0.600	R29. 3.20	地方公共団体金融機構
H28 下水道事業債	H30. 3.26	892,500,000	0	0	892,500,000	0.600	R30. 3.20	地方公共団体金融機構
H29 下水道事業債	H30. 3.26	571,800,000	0	0	571,800,000	0.600	R30. 3.20	地方公共団体金融機構
H29 下水道事業債(流域)	H30. 3.26	120,400,000	0	0	120,400,000	0.600	R30. 3.20	地方公共団体金融機構
H29 下水道事業債	H31. 3.25	665,700,000	0	0	665,700,000	0.500	R31. 3.20	地方公共団体金融機構
H30 下水道事業債	H31. 3.25	460,700,000	0	0	460,700,000	0.500	R31. 3.20	地方公共団体金融機構
H30 下水道事業債(流域)	H31. 3.25	74,700,000	0	0	74,700,000	0.500	R31. 3.20	地方公共団体金融機構
H30 下水道事業債(流域)	H31. 3.28	5,100,000	0	0	5,100,000	0.500	R31. 3.20	地方公共団体金融機構
H30 下水道事業債	R2. 3.26	616,500,000	0	0	616,500,000	0.300	R32. 3.20	地方公共団体金融機構
R元 下水道事業債	R2. 3.26	522,100,000	0	0	522,100,000	0.300	R32. 3.20	地方公共団体金融機構
R元 下水道事業債(流域)	R2. 3.26	199,400,000	0	0	199,400,000	0.300	R32. 3.20	地方公共団体金融機構
R元 下水道事業債(流域)	R2. 3.30	700,000	0	0	700,000	0.300	R32. 3.20	地方公共団体金融機構
R元 下水道施設災害復旧債(流域)	R2. 3.25	681,700,000	0	0	681,700,000	0.003	R12. 3. 1	財務省理財局
R元前借 下水道施設災害復旧債	R2. 3.25	10,200,000	0	0	10,200,000	0.003		財務省理財局
公共下水道事業 計	207 件	136,764,580,000	5,693,477,931	64,980,478,829	71,784,101,171			

(2) 特定環境保全公共下水道事業

種 類	発 行 年 月 日	発 行 総 額 (発行価額)	債 還 高		未 償 還 残 高	利 率	償 還 終 期	備 考
			当年度償還高	償還高累計				
		円	円	円	円	%		
H3 下水道事業債(特環)	H4. 7.24	26,100,000	1,665,682	22,484,842	3,615,158	5.500	R4. 3.25	財務省理財局
H4 下水道事業債(特環)	H5. 3.30	16,700,000	1,085,167	15,565,452	1,134,548	4.500	R3. 3.20	地方公共団体金融機構
H4 下水道事業債(特環)	H5. 3.30	13,400,000	867,296	12,493,680	906,320	4.450	R3. 3.20	地方公共団体金融機構
H4 下水道事業債(特環)	H5. 4.30	9,400,000	610,813	8,761,392	638,608	4.500	R3. 3.20	地方公共団体金融機構
H4 下水道事業債(特環)	H5. 5.28	69,500,000	3,917,231	56,671,431	12,828,569	4.400	R5. 3.25	財務省理財局
H4 下水道事業債(特環)	H5. 5.28	35,400,000	1,995,251	28,865,736	6,534,264	4.400	R5. 3.25	財務省理財局
H5 下水道事業債(特環)	H6. 3.23	268,100,000	13,846,939	207,420,653	60,679,347	3.650	R6. 3. 1	財務省理財局
H5 下水道事業債(特環)	H6. 3.23	66,100,000	3,895,668	57,860,710	8,239,290	3.750	R4. 3.20	地方公共団体金融機構
H5 下水道事業債(特環)	H6. 3.23	29,300,000	1,720,567	25,663,716	3,636,284	3.700	R4. 3.20	地方公共団体金融機構
H5 下水道事業債(特環)	H6. 5.30	2,600,000	159,918	2,258,759	341,241	4.350	R4. 3.20	地方公共団体金融機構
H5 下水道事業債(特環)	H6. 5.30	30,500,000	1,882,516	26,480,017	4,019,983	4.400	R4. 3.20	地方公共団体金融機構
H5 下水道事業債(特環)	H6. 7.29	69,100,000	3,665,254	52,856,630	16,243,370	4.100	R6. 3.25	財務省理財局
H6 下水道事業債(特環)	H7. 3.27	316,000,000	16,515,422	221,012,283	94,987,717	4.650	R7. 3. 1	財務省理財局

種 類	発 行 年 月 日	発 行 総 額 (発行価額)	債 還 高		未 償 還 残 高	利 率	償還終期	備 考
			当年度償還高	償還高累計				
		円	円	円	円	%		
H6 下水道事業債(特環)	H7. 3.27	65,700,000	3,963,557	52,629,232	13,070,768	4.750	R5. 3.20	地方公共団体金融機構
H6 下水道事業債(特環)	H7. 3.27	100,300,000	6,033,251	80,423,660	19,876,340	4.700	R5. 3.20	地方公共団体金融機構
H6 下水道事業債(特環)	H7. 5.22	3,800,000	218,492	3,090,828	709,172	3.950	R5. 3.20	地方公共団体金融機構
H6 下水道事業債(特環)	H7. 5.22	3,600,000	206,992	2,928,152	671,848	3.950	R5. 3.20	地方公共団体金融機構
H6 下水道事業債(特環)	H7. 5.22	2,600,000	149,033	2,116,756	483,244	3.900	R5. 3.20	地方公共団体金融機構
H6 下水道事業債(特環)	H7. 5.26	44,200,000	2,223,897	31,714,661	12,485,339	3.850	R7. 3.25	財務省理財局
H6 下水道事業債(特環)	H7. 5.26	6,400,000	322,012	4,592,167	1,807,833	3.850	R7. 3.25	財務省理財局
H6 下水道事業債(特環)	H7. 5.26	9,500,000	477,987	6,816,499	2,683,501	3.850	R7. 3.25	財務省理財局
H6 下水道事業債(特環)	H7. 5.30	55,200,000	3,173,876	44,898,331	10,301,669	3.950	R5. 3.20	地方公共団体金融機構
H6 下水道事業債(特環)	H7. 5.30	6,100,000	349,652	4,966,237	1,133,763	3.900	R5. 3.20	地方公共団体金融機構
H6 下水道事業債(特環)	H7.11.30	90,300,000	4,315,211	63,997,561	26,302,439	3.150	R7. 9.25	財務省理財局
H6 下水道事業債(特環)	H7.12.11	18,500,000	1,001,306	14,729,932	3,770,068	3.250	R5. 9.20	地方公共団体金融機構
H7 下水道事業債(特環)	H8. 3.22	33,700,000	1,794,836	25,913,011	7,786,989	3.250	R6. 3.20	地方公共団体金融機構
H7 下水道事業債(特環)	H8. 3.22	95,000,000	5,045,691	73,136,348	21,863,652	3.200	R6. 3.20	地方公共団体金融機構
H7 下水道事業債(特環)	H8. 4.30	13,300,000	716,126	10,177,476	3,122,524	3.450	R6. 3.20	地方公共団体金融機構
H7 下水道事業債(特環)	H8. 4.30	4,800,000	258,452	3,673,076	1,126,924	3.450	R6. 3.20	地方公共団体金融機構
H7 下水道事業債(特環)	H8. 5. 7	30,100,000	1,431,260	20,420,875	9,679,125	3.400	R8. 3.25	財務省理財局
H7 下水道事業債(特環)	H8. 5.16	41,700,000	2,245,298	31,909,831	9,790,169	3.450	R6. 3.20	地方公共団体金融機構
H7 下水道事業債(特環)	H8. 5.16	26,800,000	1,443,022	20,507,999	6,292,001	3.450	R6. 3.20	地方公共団体金融機構
H7 下水道事業債(特環)	H8. 5.16	11,000,000	592,285	8,417,462	2,582,538	3.450	R6. 3.20	地方公共団体金融機構
H7 下水道事業債(特環)	H8. 5.16	27,600,000	1,486,096	21,120,176	6,479,824	3.450	R6. 3.20	地方公共団体金融機構
H7 下水道事業債(特環)	H8. 5.27	40,200,000	1,911,517	27,273,062	12,926,938	3.400	R8. 3.25	財務省理財局
H7 下水道事業債(特環)	H8. 6.20	1,600,000	86,383	1,222,870	377,130	3.500	R6. 3.20	地方公共団体金融機構
H7 下水道事業債(特環)	H8. 6.28	78,800,000	3,746,953	53,460,630	25,339,370	3.400	R8. 3.25	財務省理財局
H7 下水道事業債(特環)	H8. 7.31	261,100,000	12,415,349	177,139,221	83,960,779	3.400	R8. 3.25	財務省理財局
H7 下水道事業債(特環)	H8.11.11	143,000,000	6,610,618	94,698,458	48,301,542	3.100	R8. 9.25	財務省理財局
H7 下水道事業債(特環)	H8.11.20	16,900,000	883,466	12,558,208	4,341,792	3.200	R6. 9.20	地方公共団体金融機構
H8 下水道事業債(特環)	H9. 3.25	265,700,000	11,971,147	171,898,718	93,801,282	2.800	R9. 3. 1	財務省理財局
H8 下水道事業債(特環)	H9. 3.28	19,600,000	994,629	14,173,702	5,426,298	2.900	R7. 3.20	地方公共団体金融機構
H8 下水道事業債(特環)	H9. 3.28	105,500,000	5,341,217	76,404,349	29,095,651	2.850	R7. 3.20	地方公共団体金融機構
H8 下水道事業債(特環)	H9. 4.30	7,800,000	350,188	5,067,166	2,732,834	2.700	R9. 3.25	財務省理財局
H8 下水道事業債(特環)	H9. 4.30	30,400,000	1,531,835	22,080,616	8,319,384	2.750	R7. 3.20	地方公共団体金融機構
H8 下水道事業債(特環)	H9. 4.30	26,300,000	1,325,239	19,102,639	7,197,361	2.750	R7. 3.20	地方公共団体金融機構
H8 下水道事業債(特環)	H9. 4.30	24,000,000	1,209,343	17,432,066	6,567,934	2.750	R7. 3.20	地方公共団体金融機構
H8 下水道事業債(特環)	H9. 4.30	7,700,000	387,997	5,592,787	2,107,213	2.750	R7. 3.20	地方公共団体金融機構
H8 下水道事業債(特環)	H9. 5.12	2,400,000	120,360	1,748,293	651,707	2.650	R7. 3.20	地方公共団体金融機構
H8 下水道事業債(特環)	H9. 5.23	23,100,000	1,158,462	16,827,330	6,272,670	2.650	R7. 3.20	地方公共団体金融機構
H8 下水道事業債(特環)	H9. 5.23	3,500,000	175,525	2,549,596	950,404	2.650	R7. 3.20	地方公共団体金融機構
H8 下水道事業債(特環)	H9. 5.26	29,500,000	1,319,676	19,242,997	10,257,003	2.600	R9. 3.25	財務省理財局
H8 下水道事業債(特環)	H9. 7.22	8,600,000	436,419	6,219,073	2,380,927	2.900	R7. 3.20	地方公共団体金融機構
H8 下水道事業債(特環)	H9. 9.25	116,800,000	5,141,743	73,881,321	42,918,679	2.500	R9. 9. 1	財務省理財局
H8 下水道事業債(特環)	H9. 9.25	61,400,000	2,702,937	38,838,296	22,561,704	2.500	R9. 9. 1	財務省理財局
H8 下水道事業債(特環)	H9.10.13	1,900,000	93,430	1,342,498	557,502	2.500	R7. 9.20	地方公共団体金融機構
H8 下水道事業債(特環)	H9.10.13	5,900,000	290,126	4,168,810	1,731,190	2.500	R7. 9.20	地方公共団体金融機構
H8 下水道事業債(特環)	H9.10.31	68,800,000	3,019,014	43,708,322	25,091,678	2.400	R9. 9.25	財務省理財局
H9 下水道事業債(特環)	H10. 3.25	21,100,000	1,012,749	14,535,310	6,564,690	2.200	R8. 3.20	地方公共団体金融機構
H9 下水道事業債(特環)	H10. 3.25	37,600,000	1,801,095	25,945,762	11,654,238	2.150	R8. 3.20	地方公共団体金融機構
H9 下水道事業債(特環)	H10. 4.30	38,000,000	1,812,914	26,310,556	11,689,444	2.050	R8. 3.20	地方公共団体金融機構
H9 下水道事業債(特環)	H10. 4.30	47,400,000	2,265,958	32,763,614	14,636,386	2.100	R8. 3.20	地方公共団体金融機構
H9 下水道事業債(特環)	H10. 5.11	50,800,000	2,428,495	35,113,747	15,686,253	2.100	R8. 3.20	地方公共団体金融機構
H9 下水道事業債(特環)	H10. 5.11	27,100,000	1,292,894	18,763,582	8,336,418	2.050	R8. 3.20	地方公共団体金融機構
H9 下水道事業債(特環)	H10. 5.25	149,500,000	6,409,283	93,363,774	56,136,226	2.000	R10. 3.25	財務省理財局
H9 下水道事業債(特環)	H10. 5.25	144,000,000	6,173,490	89,928,987	54,071,013	2.000	R10. 3.25	財務省理財局
H9 下水道事業債(特環)	H10. 5.25	4,500,000	192,922	2,810,281	1,689,719	2.000	R10. 3.25	財務省理財局
H9 下水道事業債(特環)	H10. 5.28	48,500,000	2,318,545	33,523,953	14,976,047	2.100	R8. 3.20	地方公共団体金融機構
H9 下水道事業債(特環)	H10. 5.28	26,600,000	1,269,039	18,417,390	8,182,610	2.050	R8. 3.20	地方公共団体金融機構
H9 下水道事業債(特環)	H10. 5.28	2,000,000	95,610	1,382,431	617,569	2.100	R8. 3.20	地方公共団体金融機構

種 類	発 行 年 月 日	発 行 総 額 (発行価額)	債 還 高		未 償 還 残 高	利 率	償 還 終 期	備 考
			当年度償還高	償還高累計				
		円	円	円	円	%		
H9 下水道事業債(特環)	H10. 5.28	500,000	23,854	346,192	153,808	2.050	R8. 3.20	地方公共団体金融機構
H9 下水道事業債(特環)	H10. 9.10	112,800,000	4,776,205	68,339,646	44,460,354	1.900	R10. 9. 1	財務省理財局
H9 下水道事業債(特環)	H10. 9.25	171,900,000	7,241,629	105,135,494	66,764,506	1.700	R10. 9. 1	財務省理財局
H9 下水道事業債(特環)	H10. 9.30	4,000,000	187,193	2,697,956	1,302,044	1.800	R8. 9.20	地方公共団体金融機構
H10 下水道事業債(特環)	H11. 3.24	53,500,000	2,504,695	34,422,459	19,077,541	2.100	R9. 3.20	地方公共団体金融機構
H10 下水道事業債(特環)	H11. 3.24	14,300,000	669,479	9,200,771	5,099,229	2.100	R9. 3.20	地方公共団体金融機構
H10 下水道事業債(特環)	H11. 4.30	119,200,000	5,563,423	76,995,859	42,204,141	2.000	R9. 3.20	地方公共団体金融機構
H10 下水道事業債(特環)	H11. 4.30	90,700,000	4,233,243	58,586,616	32,113,384	2.000	R9. 3.20	地方公共団体金融機構
H10 下水道事業債(特環)	H11. 5.10	73,400,000	3,425,799	47,411,880	25,988,120	2.000	R9. 9.20	地方公共団体金融機構
H10 下水道事業債(特環)	H11. 5.10	9,100,000	424,725	5,878,040	3,221,960	2.000	R9. 9.20	地方公共団体金融機構
H10 下水道事業債(特環)	H11. 5.25	243,200,000	10,158,931	143,598,857	99,601,143	1.700	R11. 3.25	財務省理財局
H10 下水道事業債(特環)	H11. 5.28	17,600,000	814,998	11,479,505	6,120,495	1.750	R9. 9.20	地方公共団体金融機構
H10 下水道事業債(特環)	H11. 5.28	114,600,000	5,315,235	74,602,885	39,997,115	1.800	R9. 9.20	地方公共団体金融機構
H10 下水道事業債(特環)	H11. 5.28	47,700,000	2,212,361	31,051,985	16,648,015	1.800	R9. 9.20	地方公共団体金融機構
H10 下水道事業債(特環)	H11. 5.28	10,500,000	486,220	6,848,568	3,651,432	1.750	R9. 9.20	地方公共団体金融機構
H10 下水道事業債(特環)	H11. 8.30	4,900,000	228,698	3,165,098	1,734,902	2.000	R9. 9.20	地方公共団体金融機構
H10 下水道事業債(特環)	H11. 9.24	167,300,000	6,971,414	93,274,664	74,025,336	2.100	R11. 9. 1	財務省理財局
H10 下水道事業債(特環)	H11.12.20	17,400,000	806,146	10,785,908	6,614,092	2.100	R9. 9.20	地方公共団体金融機構
H10 下水道事業債(特環)	H11.12.24	145,700,000	6,071,339	81,232,030	64,467,970	2.100	R11. 9.25	財務省理財局
H10 下水道事業債(特環)	H12. 1.28	57,800,000	2,677,889	35,829,057	21,970,943	2.100	R9. 9.20	地方公共団体金融機構
H10 下水道事業債(特環)	H12. 2.10	129,100,000	5,371,930	72,362,806	56,737,194	2.000	R11. 9.25	財務省理財局
H10 下水道事業債(特環)	H12. 3.24	512,500,000	21,114,298	276,549,439	235,950,561	2.000	R12. 3. 1	財務省理財局
H11 下水道事業債(特環)	H12. 3.22	45,700,000	2,090,929	27,386,429	18,313,571	2.000	R10. 3.20	地方公共団体金融機構
H11 下水道事業債(特環)	H12. 3.22	94,000,000	4,300,817	56,330,948	37,669,052	2.000	R10. 3.20	地方公共団体金融機構
H11 下水道事業債(特環)	H12. 5.10	69,900,000	2,882,476	37,507,327	32,392,673	2.100	R12. 3.25	財務省理財局
H11 下水道事業債(特環)	H12. 5.10	16,500,000	756,506	9,843,795	6,656,205	2.100	R10. 3.20	地方公共団体金融機構
H11 下水道事業債(特環)	H12. 5.10	19,100,000	875,713	11,394,941	7,705,059	2.100	R10. 3.20	地方公共団体金融機構
H11 下水道事業債(特環)	H12. 5.19	68,400,000	3,129,530	40,989,753	27,410,247	2.000	R10. 3.20	地方公共団体金融機構
H11 下水道事業債(特環)	H12. 5.19	100,800,000	4,611,939	60,405,953	40,394,047	2.000	R10. 3.20	地方公共団体金融機構
H11 下水道事業債(特環)	H12. 5.26	148,700,000	6,126,237	80,239,809	68,460,191	2.000	R12. 3.25	財務省理財局
H11 下水道事業債(特環)	H12. 5.30	44,400,000	2,031,449	26,607,384	17,792,616	2.000	R10. 3.20	地方公共団体金融機構
H11 下水道事業債(特環)	H12. 5.30	31,000,000	1,418,354	18,577,228	12,422,772	2.000	R10. 3.20	地方公共団体金融機構
H11 下水道事業債(特環)	H12. 5.30	22,000,000	1,006,574	13,183,840	8,816,160	2.000	R10. 3.20	地方公共団体金融機構
H11 下水道事業債(特環)	H12. 5.30	32,600,000	1,491,560	19,536,054	13,063,946	2.000	R10. 3.20	地方公共団体金融機構
H11 下水道事業債(特環)	H13. 1.31	275,100,000	11,209,966	144,429,778	130,670,222	1.800	R12. 9.25	財務省理財局
H11 下水道事業債(特環)	H13. 3.16	139,000,000	5,612,185	70,985,371	68,014,629	1.600	R13. 3. 1	財務省理財局
H11 下水道事業債(特環)	H13. 3.22	16,100,000	719,561	9,045,221	7,054,779	1.700	R11. 3.20	地方公共団体金融機構
H11 下水道事業債(特環)	H13. 3.26	389,300,000	15,718,154	198,810,102	190,489,898	1.600	R13. 3. 1	財務省理財局
H11 下水道事業債(特環)	H13. 3.29	28,600,000	1,278,225	16,067,908	12,532,092	1.700	R11. 3.20	地方公共団体金融機構
H12 下水道事業債(特環)	H13. 4.20	4,300,000	173,486	2,235,646	2,064,354	1.300	R13. 3.25	財務省理財局
H12 下水道事業債(特環)	H13. 3.22	37,800,000	1,689,402	21,236,604	16,563,396	1.700	R11. 3.20	地方公共団体金融機構
H12 下水道事業債(特環)	H13. 3.22	85,900,000	3,836,732	48,378,771	37,521,229	1.650	R11. 3.20	地方公共団体金融機構
H12 下水道事業債(特環)	H13. 4.27	1,200,000	53,421	684,141	515,859	1.400	R11. 3.20	地方公共団体金融機構
H12 下水道事業債(特環)	H13. 4.27	900,000	40,038	514,351	385,649	1.350	R11. 3.20	地方公共団体金融機構
H12 下水道事業債(特環)	H13. 5.25	170,900,000	6,900,161	87,276,256	83,623,744	1.600	R13. 3.25	財務省理財局
H12 下水道事業債(特環)	H13. 5.30	152,500,000	6,815,710	85,676,778	66,823,222	1.700	R11. 3.20	地方公共団体金融機構
H12 下水道事業債(特環)	H13. 5.30	26,400,000	1,179,900	14,831,914	11,568,086	1.700	R11. 3.20	地方公共団体金融機構
H12 下水道事業債(特環)	H13. 5.30	55,200,000	2,465,513	31,088,571	24,111,429	1.650	R11. 3.20	地方公共団体金融機構
H12 下水道事業債(特環)	H13. 5.30	17,300,000	773,192	9,719,397	7,580,603	1.700	R11. 3.20	地方公共団体金融機構
H12 下水道事業債(特環)	H13. 5.30	41,100,000	1,835,735	23,147,467	17,952,533	1.650	R11. 3.20	地方公共団体金融機構
H12 下水道事業債(特環)	H13.11.20	11,300,000	501,808	6,000,013	5,299,987	2.000	R11. 9.20	地方公共団体金融機構
H12 下水道事業債(特環)	H13.11.28	259,200,000	10,358,924	123,133,112	136,066,888	2.100	R13. 9.25	財務省理財局
H12 下水道事業債(特環)	H13.11.28	345,800,000	13,819,892	164,272,490	181,527,510	2.100	R13. 9.25	財務省理財局
H12 下水道事業債(特環)	H14. 1.30	16,000,000	710,525	8,495,593	7,504,407	2.000	R11. 9.20	地方公共団体金融機構
H12 下水道事業債(特環)	H14. 1.31	156,700,000	6,262,513	74,440,427	82,259,573	2.100	R13. 9.25	財務省理財局
H13 下水道事業債(特環)	H14. 3.22	36,900,000	1,622,694	18,561,811	18,338,189	2.200	R12. 3.20	地方公共団体金融機構
H13 下水道事業債(特環)	H14. 3.22	87,500,000	3,847,850	44,015,134	43,484,866	2.200	R12. 3.20	地方公共団体金融機構

種 類	発 行 年月日	発 行 総 額 (発行価額)	債 還 高		未 償 還 残 高	利 率	償還終期	備 考
			当年度償還高	償還高累計				
		円	円	円	円	%		
H13 下水道事業債(特環)	H14. 4.30	14,600,000	642,001	7,385,321	7,214,679	2.100	R12. 3.20	地方公共団体金融機構
H13 下水道事業債(特環)	H14. 4.30	3,300,000	145,110	1,669,284	1,630,716	2.100	R12. 3.20	地方公共団体金融機構
H13 下水道事業債(特環)	H14. 4.22	36,900,000	1,459,384	16,788,160	20,111,840	2.100	R14. 3.25	財務省理財局
H13 下水道事業債(特環)	H14. 5.27	169,600,000	6,707,631	77,161,847	92,438,153	2.100	R14. 3.25	財務省理財局
H13 下水道事業債(特環)	H14. 5.27	89,800,000	3,551,564	40,855,742	48,944,258	2.100	R14. 3.25	財務省理財局
H13 下水道事業債(特環)	H14. 5.27	73,500,000	2,906,904	33,439,833	40,060,167	2.100	R14. 3.25	財務省理財局
H13 下水道事業債(特環)	H14. 5.30	83,000,000	3,649,352	42,218,797	40,781,203	2.000	R12. 3.20	地方公共団体金融機構
H13 下水道事業債(特環)	H14. 5.30	29,500,000	1,297,059	15,005,476	14,494,524	2.000	R12. 3.20	地方公共団体金融機構
H13 下水道事業債(特環)	H14. 5.30	14,400,000	633,140	7,324,706	7,075,294	2.000	R12. 3.20	地方公共団体金融機構
H13 下水道事業債(特環)	H14. 5.30	19,700,000	866,171	10,020,604	9,679,396	2.000	R12. 3.20	地方公共団体金融機構
H13 下水道事業債(特環)	H14. 5.30	16,200,000	712,283	8,240,294	7,959,706	2.000	R12. 3.20	地方公共団体金融機構
H13 下水道事業債(特環)	H14.11.28	254,100,000	10,003,634	113,657,918	140,442,082	1.700	R14. 9.25	財務省理財局
H14 下水道事業債(特環)	H15. 3.25	57,900,000	2,507,394	27,972,677	29,927,323	1.350	R13. 3.20	地方公共団体金融機構
H14 下水道事業債(特環)	H15. 3.25	139,200,000	6,029,875	67,448,516	71,751,484	1.300	R13. 3.20	地方公共団体金融機構
H14 下水道事業債(特環)	H15. 5.26	108,000,000	4,272,418	48,821,852	59,178,148	0.900	R15. 3.25	財務省理財局
H14 下水道事業債(特環)	H15. 5.26	50,700,000	2,005,663	22,919,149	27,780,851	0.900	R15. 3.25	財務省理財局
H14 下水道事業債(特環)	H15. 5.29	114,500,000	4,969,440	56,786,882	57,713,118	0.900	R13. 3.20	地方公共団体金融機構
H14 下水道事業債(特環)	H15. 5.29	14,600,000	633,658	7,240,948	7,359,052	0.900	R13. 3.20	地方公共団体金融機構
H14 下水道事業債(特環)	H15. 5.29	17,400,000	755,181	8,629,622	8,770,378	0.900	R13. 3.20	地方公共団体金融機構
H14 下水道事業債(特環)	H15. 5.29	23,200,000	1,006,908	11,506,162	11,693,838	0.900	R13. 3.20	地方公共団体金融機構
H14 下水道事業債(特環)	H15. 5.29	36,600,000	1,588,485	18,151,963	18,448,037	0.900	R13. 3.20	地方公共団体金融機構
H14 下水道事業債(特環)	H15. 9.25	185,700,000	7,135,840	74,081,315	111,618,685	2.000	R15. 9. 1	財務省理財局
H14 下水道事業債(特環)	H15.12.25	46,400,000	1,787,428	18,649,151	27,750,849	1.900	R15. 9.25	財務省理財局
H14 下水道事業債(特環)	H15.12.25	17,400,000	743,539	7,757,722	9,642,278	1.900	R13. 9.20	地方公共団体金融機構
H15 下水道事業債(特環)	H16. 3.23	24,400,000	1,032,851	10,354,849	14,045,151	1.900	R14. 3.20	地方公共団体金融機構
H15 下水道事業債(特環)	H16. 3.23	88,300,000	3,737,738	37,472,667	50,827,333	1.900	R14. 3.20	地方公共団体金融機構
H15 下水道事業債(特環)	H16. 5.20	13,700,000	577,774	5,737,664	7,962,336	2.100	R14. 3.20	地方公共団体金融機構
H15 下水道事業債(特環)	H16. 5.20	11,000,000	463,907	4,606,883	6,393,117	2.100	R14. 3.20	地方公共団体金融機構
H15 下水道事業債(特環)	H16. 5.20	24,500,000	1,525,536	18,298,749	6,201,251	0.600	R6. 3.25	ながの農業協同組合 (金利見直し方式)
H15 下水道事業債(特環)	H16. 5.27	30,000,000	1,137,940	11,300,460	18,699,540	2.100	R16. 3.25	財務省理財局
H15 下水道事業債(特環)	H16. 5.27	20,900,000	792,765	7,872,653	13,027,347	2.100	R16. 3.25	財務省理財局
H15 下水道事業債(特環)	H16. 5.28	35,400,000	1,492,935	14,825,789	20,574,211	2.100	R14. 3.20	地方公共団体金融機構
H15 下水道事業債(特環)	H17. 1.31	193,500,000	7,263,446	69,198,934	124,301,066	2.100	R16. 9.25	財務省理財局
H16 下水道事業債(特環)	H17. 3.23	138,600,000	5,724,380	52,201,513	86,398,487	2.100	R15. 3.20	地方公共団体金融機構
H16 下水道事業債(特環)	H17. 5.20	32,200,000	1,973,778	22,033,678	10,166,322	0.989	R7. 3.25	ながの農業協同組合 (金利見直し方式)
H16 下水道事業債(特環)	H17. 5.27	2,000,000	83,074	764,097	1,235,903	1.900	R15. 3.20	地方公共団体金融機構
H16 下水道事業債(特環)	H17. 5.27	16,800,000	697,823	6,418,425	10,381,575	1.900	R15. 3.20	地方公共団体金融機構
H16 下水道事業債(特環)	H17. 5.27	14,300,000	593,980	5,463,302	8,836,698	1.900	R15. 3.20	地方公共団体金融機構
H16 下水道事業債(特環)	H17. 5.27	34,000,000	1,268,083	11,613,545	22,386,455	2.000	R17. 3.25	財務省理財局
H16 下水道事業債(特環)	H17.12.27	257,900,000	9,480,701	82,548,641	175,351,359	2.100	R17. 9.25	財務省理財局
H17 下水道事業債(特環)	H18. 3.30	103,500,000	4,202,492	34,974,509	68,525,491	2.000	R16. 3.20	地方公共団体金融機構
H17 下水道事業平準化債(特環)	H18. 5.25	40,000,000	2,420,891	24,962,196	15,037,804	0.989	R8. 3.25	ながの農業協同組合 (金利見直し方式)
H17 下水道事業債(特環)	H18. 5.26	3,700,000	133,243	1,096,269	2,603,731	2.300	R18. 3.25	財務省理財局
H17 下水道事業債(特環)	H18. 5.30	1,000,000	40,132	330,189	669,811	2.300	R16. 3.20	地方公共団体金融機構
H17 下水道事業債(特環)	H18. 5.30	3,800,000	152,502	1,254,721	2,545,279	2.300	R16. 3.20	地方公共団体金融機構
H17 下水道事業債(特環)	H18. 5.30	3,300,000	132,435	1,089,627	2,210,373	2.300	R16. 3.20	地方公共団体金融機構
H17 下水道事業債(特環)	H18. 5.30	20,900,000	838,760	6,900,969	13,999,031	2.300	R16. 3.20	地方公共団体金融機構
H17 下水道事業債(特環)	H18.12.27	207,400,000	7,466,640	58,760,339	148,639,661	2.100	R18. 9.25	財務省理財局
H18 下水道事業債(特環)	H19. 3.29	161,500,000	6,397,238	47,623,974	113,876,026	2.100	R17. 3.20	地方公共団体金融機構
H18 下水道事業平準化債(特環)	H19. 5.25	56,000,000	3,416,111	31,119,853	24,880,147	0.989	R9. 3.25	ながの農業協同組合 (金利見直し方式)
H18 下水道事業債(特環)	H19. 5.30	4,100,000	162,406	1,209,028	2,890,972	2.100	R17. 3.20	地方公共団体金融機構
H18 下水道事業債(特環)	H20. 1.28	97,600,000	3,441,071	24,138,210	73,461,790	2.100	R19. 9.25	財務省理財局
H18 下水道事業債(特環)	H20. 1.31	18,900,000	740,876	5,197,049	13,702,951	2.100	R17. 9.20	地方公共団体金融機構
H19 下水道事業平準化債(特環)	H20. 3.25	64,000,000	3,800,000	34,200,000	29,800,000	0.550	R10. 3.27	八十二銀行 (金利見直し方式)
H19 下水道事業債(特環)	H20. 3.28	55,600,000	2,156,861	14,193,229	41,406,771	2.100	R18. 3.20	地方公共団体金融機構
H19 下水道事業債(特環)	H20. 3.28	151,000,000	5,874,803	38,715,015	112,284,985	2.050	R18. 3.20	地方公共団体金融機構
H19 下水道事業債(特環)	H20. 5.13	900,000	34,913	229,747	670,253	2.100	R18. 3.20	地方公共団体金融機構

種 類	発 行 年 月 日	発 行 総 額 (発行価額)	債 還 高		未 償 還 残 高	利 率	償 還 終 期	備 考
			当 年 度 償 還 高	償 還 高 累 計				
		円	円	円	円	%		
H19 下水道事業債(特環)	H20. 5.13	1,400,000	54,310	357,384	1,042,616	2.100	R18. 3.20	地方公共団体金融機構
H19 下水道事業債(特環)	H20. 5.29	8,200,000	316,235	2,074,993	6,125,007	2.200	R18. 3.20	地方公共団体金融機構
H19 下水道事業債(特環)	H21. 3.25	44,000,000	1,527,544	8,746,611	35,253,389	1.900	R21. 3. 1	財務省理財局
H19 下水道事業債(特環)	H21. 3.25	2,700,000	103,980	595,381	2,104,619	1.900	R19. 3.20	地方公共団体金融機構
H19 下水道事業債(特環)	H21. 3.25	91,200,000	3,512,204	20,110,640	71,089,360	1.900	R19. 3.20	地方公共団体金融機構
H20 下水道事業借換債(特環)	H20. 9.22	1,100,000	102,806	1,100,000	0	1.400	R2. 3.23	グリーン長野農業協同組合
H20 下水道事業債(特環)	H21. 3.25	103,500,000	3,985,890	22,822,931	80,677,069	1.900	R19. 3.20	地方公共団体金融機構
H20 下水道事業平準化債(特環)	H21. 3.25	72,600,000	4,270,000	34,160,000	38,440,000	0.300	R11. 3.26	八十二銀行 (金利見直し方式)
H20 下水道事業債(特環)	H21. 5.26	3,100,000	117,771	671,094	2,428,906	2.100	R19. 3.20	地方公共団体金融機構
H20 下水道事業債(特環)	H21.11.25	162,200,000	5,484,656	28,795,832	133,404,168	2.100	R21. 9.25	財務省理財局
H20 下水道事業債(特環)	H21.11.27	4,900,000	184,219	967,196	3,932,804	2.100	R19. 9.20	地方公共団体金融機構
H20 下水道事業債(特環)	H21.11.30	1,900,000	64,247	337,313	1,562,687	2.100	R21. 9.25	財務省理財局
H21 下水道事業債(特環)	H21.12.22	4,000,000	137,561	725,385	3,274,615	1.900	R21. 9.25	財務省理財局
H21 下水道事業債(特環)	H21.12.24	1,500,000	51,586	272,021	1,227,979	1.900	R21. 9.20	地方公共団体金融機構
H21 下水道事業債(特環)	H22. 3.25	134,900,000	4,514,131	21,656,510	113,243,490	2.100	R22. 3.20	地方公共団体金融機構
H21 下水道事業債(特環)	H22. 3.25	100,000,000	3,346,280	16,053,750	83,946,250	2.100	R22. 3.20	地方公共団体金融機構
H21 下水道事業債(特環)	H23. 3.25	42,900,000	1,434,079	5,577,135	37,322,865	1.900	R23. 3.20	地方公共団体金融機構
H21 下水道事業債(特環)	H23. 3.25	56,700,000	1,895,391	7,371,177	49,328,823	1.900	R23. 3.20	地方公共団体金融機構
H22 下水道事業債(特環)	H23. 3.25	173,100,000	5,786,458	22,503,544	150,596,456	1.900	R23. 3.20	地方公共団体金融機構
H22 下水道事業債(特環)	H24. 3.27	195,400,000	6,549,913	19,321,750	176,078,250	1.700	R24. 3.20	地方公共団体金融機構
H23 下水道事業債(特環)	H24. 3.27	135,400,000	4,538,681	13,388,767	122,011,233	1.700	R24. 3.20	地方公共団体金融機構
H23 下水道事業債(特環)	H25. 3.26	128,300,000	4,328,891	8,593,572	119,706,428	1.500	R25. 3.20	地方公共団体金融機構
H24 下水道事業債(特環)	H26. 3.25	208,700,000	7,025,538	7,025,538	201,674,462	1.400	R26. 3. 1	財務省理財局
H25 下水道事業債(特環)	H26. 3.25	75,000,000	2,524,750	2,524,750	72,475,250	1.400	R26. 3.20	地方公共団体金融機構
H25 下水道事業債(特環)	H27. 3.24	47,600,000	0	0	47,600,000	1.200	R27. 3.20	地方公共団体金融機構
H26 下水道事業債(特環)	H28. 3.25	259,900,000	0	0	259,900,000	0.500	R28. 3. 1	財務省理財局
H27 下水道事業債(特環)	H28. 3.24	54,600,000	0	0	54,600,000	0.500	R28. 3.20	地方公共団体金融機構
H27 下水道事業債(特環)	H29. 3.23	18,300,000	0	0	18,300,000	0.600	R29. 3.20	地方公共団体金融機構
H28 下水道事業債(特環)	H29. 3.23	7,800,000	0	0	7,800,000	0.600	R29. 3.20	地方公共団体金融機構
H28 下水道事業債(特環)	H30. 3.26	10,300,000	0	0	10,300,000	0.600	R30. 3.20	地方公共団体金融機構
H29 下水道事業債(特環)	H30. 3.26	26,600,000	0	0	26,600,000	0.600	R30. 3.20	地方公共団体金融機構
H29 下水道事業債(特環)	H31. 3.25	25,900,000	0	0	25,900,000	0.500	R31. 3.20	地方公共団体金融機構
H30 下水道事業債(特環)	H31. 3.25	9,600,000	0	0	9,600,000	0.500	R31. 3.20	地方公共団体金融機構
H30 下水道事業債(特環)	R2. 3.26	39,000,000	0	0	39,000,000	0.300	R32. 3.20	地方公共団体金融機構
R元 下水道事業債(特環)	R2. 3.26	29,900,000	0	0	29,900,000	0.300	R32. 3.20	地方公共団体金融機構
特定環境保全公共下水道事業 計	219 件	14,584,900,000	606,125,266	7,097,106,006	7,487,793,994			

(3) 農業集落排水事業

種 類	発 行 年 月 日	発 行 総 額 (発行価額)	債 還 高		未 償 還 残 高	利 率	償 還 終 期	備 考
			当 年 度 償 還 高	償 還 高 累 計				
		円	円	円	円	%		
H4 下水道事業債(農集)	H5. 4.30	4,000,000	259,920	3,728,251	271,749	4.500	R3. 3.20	地方公共団体金融機構
H4 下水道事業債(農集)	H5. 5.28	112,500,000	7,310,255	104,857,083	7,642,917	4.500	R3. 3.20	地方公共団体金融機構
H4 下水道事業債(農集)	H5. 5.28	15,100,000	851,082	12,312,785	2,787,215	4.400	R5. 3.25	財務省理財局
H4 下水道事業債(農集)	H5. 5.28	4,800,000	310,674	4,475,348	324,652	4.450	R3. 3.20	地方公共団体金融機構
H4 下水道事業債(農集)	H5. 7.26	317,900,000	18,510,595	256,675,016	61,224,984	4.900	R5. 3.25	財務省理財局
H5 下水道事業債(農集)	H6. 5.27	70,900,000	3,804,273	53,956,049	16,943,951	4.300	R6. 3.25	財務省理財局
H5 下水道事業債(農集)	H6. 5.30	133,100,000	8,215,175	115,557,062	17,542,938	4.400	R4. 3.20	地方公共団体金融機構
H5 下水道事業債(農集)	H6. 5.30	68,900,000	4,237,831	59,857,093	9,042,907	4.350	R4. 3.20	地方公共団体金融機構
H5 下水道事業債(農集)	H6. 5.30	5,900,000	362,892	5,125,645	774,355	4.350	R4. 3.20	地方公共団体金融機構
H5 下水道事業債(農集)	H6. 5.30	28,200,000	1,740,556	24,483,164	3,716,836	4.400	R4. 3.20	地方公共団体金融機構
H5 下水道事業債(農集)	H6. 7.29	424,000,000	22,490,127	324,330,118	99,669,882	4.100	R6. 3.25	財務省理財局
H6 下水道事業債(農集)	H7. 5.22	9,700,000	557,728	7,889,744	1,810,256	3.950	R5. 3.20	地方公共団体金融機構
H6 下水道事業債(農集)	H7. 5.22	400,000	22,928	325,655	74,345	3.900	R5. 3.20	地方公共団体金融機構
H6 下水道事業債(農集)	H7. 5.26	11,300,000	568,553	8,108,047	3,191,953	3.850	R7. 3.25	財務省理財局
H6 下水道事業債(農集)	H7. 5.30	133,700,000	7,687,451	108,748,313	24,951,687	3.950	R5. 3.20	地方公共団体金融機構
H6 下水道事業債(農集)	H7. 5.30	152,000,000	8,712,650	123,748,837	28,251,163	3.900	R5. 3.20	地方公共団体金融機構
H6 下水道事業債(農集)	H7. 5.30	5,900,000	339,237	4,798,916	1,101,084	3.950	R5. 3.20	地方公共団体金融機構

種 類	発 行 年 月 日	発 行 総 額 (発行価額)	債 還 高		未 償 還 残 高	利 率	償 還 終 期	備 考
			当 年 度 償 還 高	償 還 高 累 計				
		円	円	円	円	%		
H6 下水道事業債（農集）	H7. 5.30	92,900,000	5,341,542	75,562,591	17,337,409	3.950	R5. 3.20	地方公共団体金融機構
H6 下水道事業債（農集）	H7. 5.30	43,500,000	2,493,422	35,414,963	8,085,037	3.900	R5. 3.20	地方公共団体金融機構
H6 下水道事業債（農集）	H7.12.20	18,600,000	1,006,719	14,809,554	3,790,446	3.250	R5. 9.20	地方公共団体金融機構
H6 下水道事業債（農集）	H8. 2. 9	42,700,000	2,040,526	30,262,414	12,437,586	3.150	R7. 9.25	財務省理財局
H6 下水道事業債（農集）	H8. 3.14	532,300,000	25,042,859	364,434,492	167,865,508	3.150	R8. 3. 1	財務省理財局
H6 下水道事業債（農集）	H8. 3.14	315,400,000	14,838,470	215,935,823	99,464,177	3.150	R8. 3. 1	財務省理財局
H6 下水道事業債（農集）	H8. 3.22	67,800,000	3,610,975	52,133,593	15,666,407	3.250	R6. 3.20	地方公共団体金融機構
H7 下水道事業債（農集）	H8. 4.30	3,900,000	209,992	2,984,373	915,627	3.450	R6. 3.20	地方公共団体金融機構
H7 下水道事業債（農集）	H8. 4.30	5,400,000	290,758	4,132,210	1,267,790	3.450	R6. 3.20	地方公共団体金融機構
H7 下水道事業債（農集）	H8. 5. 7	31,100,000	1,478,810	21,099,308	10,000,692	3.400	R8. 3.25	財務省理財局
H7 下水道事業債（農集）	H8. 5.16	54,100,000	2,912,965	41,398,607	12,701,393	3.450	R6. 3.20	地方公共団体金融機構
H7 下水道事業債（農集）	H8. 5.16	94,800,000	5,104,419	72,543,214	22,256,786	3.450	R6. 3.20	地方公共団体金融機構
H7 下水道事業債（農集）	H8. 5.16	18,000,000	969,194	13,774,029	4,225,971	3.450	R6. 3.20	地方公共団体金融機構
H7 下水道事業債（農集）	H8. 5.16	6,900,000	371,525	5,280,045	1,619,955	3.450	R6. 3.20	地方公共団体金融機構
H7 下水道事業債（農集）	H8. 5.16	10,600,000	570,747	8,111,372	2,488,628	3.450	R6. 3.20	地方公共団体金融機構
H7 下水道事業債（農集）	H8. 5.16	47,700,000	2,568,363	36,501,176	11,198,824	3.450	R6. 3.20	地方公共団体金融機構
H7 下水道事業債（農集）	H9. 1.30	18,500,000	957,334	13,821,052	4,678,948	3.000	R6. 9.20	地方公共団体金融機構
H7 下水道事業債（農集）	H9. 1.30	2,900,000	149,684	2,169,432	730,568	2.950	R6. 9.20	地方公共団体金融機構
H7 下水道事業債（農集）	H9. 3.18	204,300,000	9,236,950	131,628,712	72,671,288	2.900	R9. 3. 1	財務省理財局
H7 下水道事業債（農集）	H9. 3.25	301,200,000	13,570,604	194,865,991	106,334,009	2.800	R9. 3. 1	財務省理財局
H7 下水道事業債（農集）	H9. 3.25	50,400,000	2,270,779	32,607,059	17,792,941	2.800	R9. 3. 1	財務省理財局
H7 下水道事業債（農集）	H9. 3.25	62,000,000	2,793,418	40,111,858	21,888,142	2.800	R9. 3. 1	財務省理財局
H7 下水道事業債（農集）	H9. 3.28	57,700,000	2,928,067	41,725,645	15,974,355	2.900	R7. 3.20	地方公共団体金融機構
H8 下水道事業債（農集）	H9. 4.30	40,100,000	1,800,323	26,050,434	14,049,566	2.700	R9. 3.25	財務省理財局
H8 下水道事業債（農集）	H9. 4.30	19,800,000	997,708	14,381,454	5,418,546	2.750	R7. 3.20	地方公共団体金融機構
H8 下水道事業債（農集）	H9. 4.30	9,800,000	493,815	7,118,091	2,681,909	2.750	R7. 3.20	地方公共団体金融機構
H8 下水道事業債（農集）	H9. 4.30	4,600,000	231,791	3,341,146	1,258,854	2.750	R7. 3.20	地方公共団体金融機構
H8 下水道事業債（農集）	H9. 4.30	14,400,000	725,606	10,459,240	3,940,760	2.750	R7. 3.20	地方公共団体金融機構
H8 下水道事業債（農集）	H9. 5.23	6,900,000	346,034	5,026,347	1,873,653	2.650	R7. 3.20	地方公共団体金融機構
H8 下水道事業債（農集）	H9. 5.23	4,500,000	225,675	3,278,050	1,221,950	2.650	R7. 3.20	地方公共団体金融機構
H8 下水道事業債（農集）	H9. 5.23	4,200,000	210,630	3,059,514	1,140,486	2.650	R7. 3.20	地方公共団体金融機構
H8 下水道事業債（農集）	H9. 5.23	6,900,000	346,034	5,026,347	1,873,653	2.650	R7. 3.20	地方公共団体金融機構
H8 下水道事業債（農集）	H9. 5.26	24,100,000	1,078,108	15,720,550	8,379,450	2.600	R9. 3.25	財務省理財局
H8 下水道事業債（農集）	H9. 5.26	23,600,000	1,055,742	15,394,399	8,205,601	2.600	R9. 3.25	財務省理財局
H8 下水道事業債（農集）	H9. 5.30	49,000,000	2,457,344	35,694,335	13,305,665	2.650	R7. 3.20	地方公共団体金融機構
H8 下水道事業債（農集）	H9. 5.30	71,400,000	3,580,702	52,011,746	19,388,254	2.650	R7. 3.20	地方公共団体金融機構
H8 下水道事業債（農集）	H9.12.25	7,400,000	360,698	5,261,738	2,138,262	2.300	R7. 9.20	地方公共団体金融機構
H8 下水道事業債（農集）	H9.12.25	10,800,000	526,424	7,679,291	3,120,709	2.300	R7. 9.20	地方公共団体金融機構
H8 下水道事業債（農集）	H9.12.25	2,900,000	141,039	2,065,262	834,738	2.250	R7. 9.20	地方公共団体金融機構
H8 下水道事業債（農集）	H10. 2.10	69,600,000	3,023,983	44,789,494	24,810,506	2.100	R9. 9.25	財務省理財局
H8 下水道事業債（農集）	H10. 3.20	36,200,000	1,556,476	22,505,168	13,694,832	2.100	R10. 3. 1	財務省理財局
H8 下水道事業債（農集）	H10. 3.25	256,100,000	11,011,424	159,214,742	96,885,258	2.100	R10. 3. 1	財務省理財局
H9 下水道事業債（農集）	H10. 4.20	40,500,000	1,736,294	25,292,528	15,207,472	2.000	R10. 3.25	財務省理財局
H9 下水道事業債（農集）	H10. 4.30	10,200,000	486,624	7,062,308	3,137,692	2.050	R8. 3.20	地方公共団体金融機構
H9 下水道事業債（農集）	H10. 4.30	31,400,000	1,501,078	21,704,166	9,695,834	2.100	R8. 3.20	地方公共団体金融機構
H9 下水道事業債（農集）	H10. 5.11	23,000,000	1,099,516	15,897,955	7,102,045	2.100	R8. 3.20	地方公共団体金融機構
H9 下水道事業債（農集）	H10. 5.11	47,900,000	2,285,226	33,165,149	14,734,851	2.050	R8. 3.20	地方公共団体金融機構
H9 下水道事業債（農集）	H10. 5.25	466,400,000	19,995,249	291,269,994	175,130,006	2.000	R10. 3.25	財務省理財局
H9 下水道事業債（農集）	H10. 5.25	33,800,000	1,449,055	21,108,332	12,691,668	2.000	R10. 3.25	財務省理財局
H9 下水道事業債（農集）	H10. 5.25	137,000,000	5,873,390	85,557,437	51,442,563	2.000	R10. 3.25	財務省理財局
H9 下水道事業債（農集）	H10. 5.25	181,200,000	7,768,309	113,160,641	68,039,359	2.000	R10. 3.25	財務省理財局
H9 下水道事業債（農集）	H10. 5.28	174,100,000	8,306,007	120,543,893	53,556,107	2.050	R8. 3.20	地方公共団体金融機構
H9 下水道事業債（農集）	H10. 5.28	68,700,000	3,284,206	47,486,506	21,213,494	2.100	R8. 3.20	地方公共団体金融機構
H9 下水道事業債（農集）	H10. 5.28	13,900,000	664,490	9,607,896	4,292,104	2.100	R8. 3.20	地方公共団体金融機構
H9 下水道事業債（農集）	H10. 5.28	1,000,000	47,708	692,383	307,617	2.050	R8. 3.20	地方公共団体金融機構
H9 下水道事業債（農集）	H10. 5.28	25,000,000	1,195,126	17,280,387	7,719,613	2.100	R8. 3.20	地方公共団体金融機構
H9 下水道事業債（農集）	H10. 5.28	39,700,000	1,894,018	27,487,608	12,212,392	2.050	R8. 3.20	地方公共団体金融機構

種 類	発 行 年 月 日	発 行 総 額 (発行価額)	債 還 高		未 償 還 残 高	利 率	償 還 終 期	備 考
			当 年 度 償 還 高	償 還 高 累 計				
		円	円	円	円	%		
H9 下水道事業債（農集）	H10. 9.30	7,800,000	365,026	5,261,015	2,538,985	1.800	R8. 9.20	地方公共団体金融機構
H9 下水道事業債（農集）	H10.10.30	45,900,000	1,901,906	28,863,003	17,036,997	1.100	R10. 9.25	財務省理財局
H10 下水道事業債（農集）	H11. 3.30	9,800,000	458,804	6,305,423	3,494,577	2.100	R9. 3.20	地方公共団体金融機構
H10 下水道事業債（農集）	H11. 3.30	3,500,000	163,858	2,251,935	1,248,065	2.100	R9. 3.20	地方公共団体金融機構
H10 下水道事業債（農集）	H11. 5. 7	20,500,000	861,548	11,923,525	8,576,475	2.000	R11. 3.25	財務省理財局
H10 下水道事業債（農集）	H11. 5. 7	5,100,000	214,336	2,966,342	2,133,658	2.000	R11. 3.25	財務省理財局
H10 下水道事業債（農集）	H11. 5.10	32,500,000	1,516,873	20,992,999	11,507,001	2.000	R9. 3.20	地方公共団体金融機構
H10 下水道事業債（農集）	H11. 5.10	43,600,000	2,034,944	28,162,916	15,437,084	2.000	R9. 3.20	地方公共団体金融機構
H10 下水道事業債（農集）	H11. 5.19	145,700,000	6,086,169	86,029,413	59,670,587	1.700	R11. 3.25	財務省理財局
H10 下水道事業債（農集）	H11. 5.25	21,200,000	885,565	12,517,662	8,682,338	1.700	R11. 3.25	財務省理財局
H10 下水道事業債（農集）	H11. 5.25	225,000,000	9,398,683	132,852,559	92,147,441	1.700	R11. 3.25	財務省理財局
H10 下水道事業債（農集）	H11. 5.28	90,800,000	4,211,372	59,109,441	31,690,559	1.800	R9. 3.20	地方公共団体金融機構
H10 下水道事業債（農集）	H11. 5.28	153,000,000	7,084,924	99,793,428	53,206,572	1.750	R9. 3.20	地方公共団体金融機構
H10 下水道事業債（農集）	H11. 5.28	10,900,000	505,550	7,095,738	3,804,262	1.800	R9. 3.20	地方公共団体金融機構
H10 下水道事業債（農集）	H11. 5.28	100,000	4,630	65,225	34,775	1.750	R9. 3.20	地方公共団体金融機構
H10 下水道事業債（農集）	H11. 5.28	65,200,000	3,024,025	42,444,225	22,755,775	1.800	R9. 3.20	地方公共団体金融機構
H10 下水道事業債（農集）	H11. 5.28	52,600,000	2,435,732	34,308,068	18,291,932	1.750	R9. 3.20	地方公共団体金融機構
H10 下水道事業債（農集）	H11.10.29	470,400,000	19,544,678	265,073,074	205,326,926	1.900	R11. 9.25	財務省理財局
H11 下水道事業債（農集）	H12. 4.28	3,200,000	146,716	1,909,099	1,290,901	2.100	R10. 3.20	地方公共団体金融機構
H11 下水道事業債（農集）	H12. 4.28	1,000,000	45,849	596,593	403,407	2.100	R10. 3.20	地方公共団体金融機構
H11 下水道事業債（農集）	H12. 5.10	155,100,000	6,395,881	83,224,409	71,875,591	2.100	R12. 3.25	財務省理財局
H11 下水道事業債（農集）	H12. 5.10	14,800,000	678,563	8,829,587	5,970,413	2.100	R10. 3.20	地方公共団体金融機構
H11 下水道事業債（農集）	H12. 5.10	63,900,000	2,929,741	38,122,341	25,777,659	2.100	R10. 3.20	地方公共団体金融機構
H11 下水道事業債（農集）	H12. 5.19	8,400,000	346,068	4,532,713	3,867,287	2.000	R12. 3.25	財務省理財局
H11 下水道事業債（農集）	H12. 5.26	647,400,000	26,671,994	349,342,648	298,057,352	2.000	R12. 3.25	財務省理財局
H11 下水道事業債（農集）	H12. 5.26	6,300,000	259,551	3,399,534	2,900,466	2.000	R12. 3.25	財務省理財局
H11 下水道事業債（農集）	H12. 5.26	212,400,000	8,750,589	114,612,879	97,787,121	2.000	R12. 3.25	財務省理財局
H11 下水道事業債（農集）	H12. 5.30	59,300,000	2,713,175	35,536,441	23,763,559	2.000	R10. 3.20	地方公共団体金融機構
H11 下水道事業債（農集）	H12. 5.30	269,800,000	12,344,259	161,681,807	108,118,193	2.000	R10. 3.20	地方公共団体金融機構
H11 下水道事業債（農集）	H12. 5.30	2,500,000	114,383	1,498,162	1,001,838	2.000	R10. 3.20	地方公共団体金融機構
H11 下水道事業債（農集）	H12. 5.30	700,000	32,027	419,486	280,514	2.000	R10. 3.20	地方公共団体金融機構
H11 下水道事業債（農集）	H12. 5.30	32,100,000	1,468,683	19,236,420	12,863,580	2.000	R10. 3.20	地方公共団体金融機構
H11 下水道事業債（農集）	H12. 5.30	75,800,000	3,468,106	45,424,318	30,375,682	2.000	R10. 3.20	地方公共団体金融機構
H12 下水道事業債（農集）	H13. 3.29	13,300,000	594,419	7,472,140	5,827,860	1.700	R11. 3.20	地方公共団体金融機構
H12 下水道事業債（農集）	H13. 4.20	61,000,000	2,461,065	31,714,970	29,285,030	1.300	R13. 3.25	財務省理財局
H12 下水道事業債（農集）	H13. 4.27	29,000,000	1,290,115	16,573,483	12,426,517	1.350	R11. 3.20	地方公共団体金融機構
H12 下水道事業債（農集）	H13. 5.25	476,000,000	19,218,704	243,086,585	232,913,415	1.600	R13. 3.25	財務省理財局
H12 下水道事業債（農集）	H13. 5.25	27,700,000	1,118,400	14,146,006	13,553,994	1.600	R13. 3.25	財務省理財局
H12 下水道事業債（農集）	H13. 5.25	69,700,000	2,814,168	35,594,822	34,105,178	1.600	R13. 3.25	財務省理財局
H12 下水道事業債（農集）	H13. 5.30	40,300,000	1,801,135	22,641,142	17,658,858	1.700	R11. 3.20	地方公共団体金融機構
H12 下水道事業債（農集）	H13. 5.30	186,800,000	8,343,439	105,205,525	81,594,475	1.650	R11. 3.20	地方公共団体金融機構
H12 下水道事業債（農集）	H13. 5.30	33,300,000	1,487,348	18,754,518	14,545,482	1.650	R11. 3.20	地方公共団体金融機構
H13 下水道事業債（農集）	H14. 4.22	4,000,000	158,199	1,819,855	2,180,145	2.100	R14. 3.25	財務省理財局
H13 下水道事業債（農集）	H14. 4.30	1,900,000	83,548	961,101	938,899	2.100	R12. 3.20	地方公共団体金融機構
H13 下水道事業債（農集）	H14. 5.27	361,900,000	14,313,041	164,651,374	197,248,626	2.100	R14. 3.25	財務省理財局
H13 下水道事業債（農集）	H14. 5.27	63,400,000	2,507,452	28,844,701	34,555,299	2.100	R14. 3.25	財務省理財局
H13 下水道事業債（農集）	H14. 5.30	81,500,000	3,583,400	41,455,807	40,044,193	2.000	R12. 3.20	地方公共団体金融機構
H13 下水道事業債（農集）	H14. 5.30	95,200,000	4,185,762	48,424,451	46,775,549	2.000	R12. 3.20	地方公共団体金融機構
H13 下水道事業債（農集）	H14. 5.30	30,900,000	1,358,614	15,717,600	15,182,400	2.000	R12. 3.20	地方公共団体金融機構
H14 下水道事業債（農集）	H15. 5.26	249,000,000	9,850,297	112,561,495	136,438,505	0.900	R15. 3.25	財務省理財局
H14 下水道事業債（農集）	H15. 5.26	15,000,000	593,392	6,780,812	8,219,188	0.900	R15. 3.25	財務省理財局
H14 下水道事業債（農集）	H15. 5.29	98,700,000	4,283,701	48,950,788	49,749,212	0.900	R13. 3.20	地方公共団体金融機構
H14 下水道事業債（農集）	H15. 5.29	165,800,000	7,195,923	82,229,389	83,570,611	0.900	R13. 3.20	地方公共団体金融機構
H14 下水道事業債（農集）	H15. 5.29	15,900,000	690,079	7,885,688	8,014,312	0.900	R13. 3.20	地方公共団体金融機構
H15 下水道事業債（農集）	H16. 5.27	27,200,000	1,031,732	10,245,750	16,954,250	2.100	R16. 3.25	財務省理財局
H15 下水道事業債（農集）	H16. 5.28	110,700,000	4,668,587	46,362,004	64,337,996	2.100	R14. 3.20	地方公共団体金融機構
H15 下水道事業債（農集）	H16. 5.28	87,900,000	3,707,035	36,813,191	51,086,809	2.100	R14. 3.20	地方公共団体金融機構

種 類	発 行 年 月 日	発 行 総 額 (発行価額)	債 還 高		未 償 還 残 高	利 率	償 還 終 期	備 考
			当 年 度 償 還 高	償 還 高 累 計				
H15 下水道事業債(農集)	H16. 5.28	32,200,000	1,357,981	13,485,606	18,714,394	2.100	R14. 3.20	地方公共団体金融機構
H15 下水道事業債(農集)	H16. 7.30	167,800,000	6,305,537	61,736,905	106,063,095	2.400	R16. 3.25	財務省理財局
H16 下水道事業債(農集)	H17. 5.27	141,700,000	5,284,925	48,401,161	93,298,839	2.000	R17. 3.25	財務省理財局
H16 下水道事業債(農集)	H17. 5.27	95,100,000	3,950,173	36,332,862	58,767,138	1.900	R15. 3.20	地方公共団体金融機構
H17 下水道事業債(農集)	H18. 5.30	66,400,000	2,664,769	21,924,609	44,475,391	2.300	R16. 3.20	地方公共団体金融機構
H17 下水道事業債(農集)	H18. 8.28	121,100,000	4,338,626	35,561,025	85,538,975	2.400	R18. 3.25	財務省理財局
H18 下水道事業債(農集)	H19. 5.24	41,400,000	1,474,961	10,980,286	30,419,714	2.100	R19. 3.25	財務省理財局
H18 下水道事業債(農集)	H19. 5.30	38,100,000	1,509,194	11,235,130	26,864,870	2.100	R17. 3.20	地方公共団体金融機構
H18 下水道事業債(農集)	H19. 5.30	16,300,000	645,666	4,806,631	11,493,369	2.100	R17. 3.20	地方公共団体金融機構
H20 下水道事業借換債(農集)	H20. 9.22	10,900,000	1,018,260	10,900,000	0	1.390	R2. 3.23	ながの農業協同組合
H21 下水道事業借換債(農集)	H22. 3.25	25,300,000	2,173,135	20,896,066	4,403,934	0.880	R4. 3.25	長野信用金庫
H30 下水道事業債(農集)	H31. 3.25	14,500,000	0	0	14,500,000	0.500	R31. 3.20	地方公共団体金融機構
R元 下水道事業債(農集)	R2. 3.26	14,900,000	0	0	14,900,000	0.300	R32. 3.20	地方公共団体金融機構
農業集落排水事業 計	144 件	11,625,200,000	529,622,891	7,085,215,076	4,539,984,924			

(4) 小規模集合排水処理事業

種 類	発 行 年 月 日	発 行 総 額 (発行価額)	債 還 高		未 償 還 残 高	利 率	償 還 終 期	備 考
			当 年 度 償 還 高	償 還 高 累 計				
H8 下水道事業債(小規模)	H9. 5.26	15,900,000	711,283	10,371,649	5,528,351	2.600	R9. 3.25	財務省理財局
H9 下水道事業債(小規模)	H10. 5.25	75,200,000	3,223,934	46,962,915	28,237,085	2.000	R10. 3.25	財務省理財局
H10 下水道事業債(小規模)	H11. 5.25	19,400,000	810,375	11,454,843	7,945,157	1.700	R11. 3.25	財務省理財局
H13 下水道事業債(小規模)	H14. 5.27	60,900,000	2,408,577	27,707,291	33,192,709	2.100	R14. 3.25	財務省理財局
H14 下水道事業債(小規模)	H15. 5.26	49,500,000	1,958,192	22,376,683	27,123,317	0.900	R15. 3.25	財務省理財局
小規模集合排水処理事業 計	5 件	220,900,000	9,112,361	118,873,381	102,026,619			

(5) 個別排水処理事業

種 類	発 行 年 月 日	発 行 総 額 (発行価額)	債 還 高		未 償 還 残 高	利 率	償 還 終 期	備 考
			当 年 度 償 還 高	償 還 高 累 計				
H13 下水道事業債(個別)	H14. 4.30	15,900,000	628,840	7,233,923	8,666,077	2.100	R14. 3.25	財務省理財局
H14 下水道事業債(個別)	H15. 5.26	16,000,000	632,951	7,232,866	8,767,134	0.900	R15. 3.25	財務省理財局
H15 下水道事業債(個別)	H16. 5.27	14,700,000	557,590	5,537,223	9,162,777	2.100	R16. 3.25	財務省理財局
個別排水処理事業 計	3 件	46,600,000	1,819,381	20,004,012	26,595,988			

(6) 特定地域生活排水処理事業

種 類	発 行 年 月 日	発 行 総 額 (発行価額)	債 還 高		未 償 還 残 高	利 率	償 還 終 期	備 考
			当 年 度 償 還 高	償 還 高 累 計				
H7 下水道事業債(特定地域)	H8. 5.27	18,700,000	889,188	12,686,725	6,013,275	3.400	R8. 3.25	財務省理財局
H8 下水道事業債(特定地域)	H9. 5.26	41,200,000	1,843,073	26,874,965	14,325,035	2.600	R9. 3.25	財務省理財局
H8 下水道事業債(特定地域)	H9. 5.26	18,300,000	818,647	11,937,181	6,362,819	2.600	R9. 3.25	財務省理財局
H9 下水道事業債(特定地域)	H10. 5.19	21,500,000	921,736	13,426,898	8,073,102	2.000	R10. 3.25	財務省理財局
H9 下水道事業債(特定地域)	H10. 5.25	16,900,000	724,528	10,554,163	6,345,837	2.000	R10. 3.25	財務省理財局
H10 下水道事業債(特定地域)	H11. 5.19	19,800,000	827,084	11,691,025	8,108,975	1.700	R11. 3.25	財務省理財局
H10 下水道事業債(特定地域)	H11. 5.25	12,300,000	513,795	7,262,606	5,037,394	1.700	R11. 3.25	財務省理財局
H11 下水道事業債(特定地域)	H12. 5.10	38,800,000	1,600,002	20,819,518	17,980,482	2.100	R12. 3.25	財務省理財局
H11 下水道事業債(特定地域)	H12. 5.26	14,800,000	609,740	7,986,209	6,813,791	2.000	R12. 3.25	財務省理財局
H11 下水道事業債(特定地域)	H12. 5.26	17,400,000	716,856	9,389,191	8,010,809	2.000	R12. 3.25	財務省理財局
H12 下水道事業債(特定地域)	H13. 4.20	23,500,000	948,115	12,218,064	11,281,936	1.300	R13. 3.25	財務省理財局
H12 下水道事業債(特定地域)	H13. 4.27	9,700,000	431,821	5,530,129	4,169,871	1.400	R11. 3.20	地方公共団体金融機構
H12 下水道事業債(特定地域)	H13. 5.25	19,500,000	787,321	9,958,380	9,541,620	1.600	R13. 3.25	財務省理財局
H12 下水道事業債(特定地域)	H13. 5.25	12,100,000	488,543	6,179,303	5,920,697	1.600	R13. 3.25	財務省理財局
H12 下水道事業債(特定地域)	H13. 5.30	8,000,000	357,545	4,494,519	3,505,481	1.700	R11. 3.20	地方公共団体金融機構
H12 下水道事業債(特定地域)	H13. 5.30	5,000,000	223,466	2,809,075	2,190,925	1.700	R11. 3.20	地方公共団体金融機構
H13 下水道事業債(特定地域)	H14. 4.22	49,100,000	1,941,891	22,338,720	26,761,280	2.100	R14. 3.25	財務省理財局
H13 下水道事業債(特定地域)	H14. 5.27	29,800,000	1,178,581	13,557,920	16,242,080	2.100	R14. 3.25	財務省理財局
H13 下水道事業債(特定地域)	H14. 5.27	21,100,000	834,498	9,599,733	11,500,267	2.100	R14. 3.25	財務省理財局
H14 下水道事業債(特定地域)	H15. 5.13	7,400,000	291,857	3,299,587	4,100,413	1.100	R15. 3.25	財務省理財局

種 類	発 行 年 月 日	発 行 総 額 (発行価額)	債 還 高		未 償 還 残 高	利 率	償 還 終 期	備 考
			当 年 度 償 還 高	償 還 高 累 計				
		円	円	円	円	%		
H14 下水道事業債 (特定地域)	H15. 5.26	26,900,000	1,064,149	12,160,258	14,739,742	0.900	R15. 3.25	財務省理財局
H14 下水道事業債 (特定地域)	H15. 5.26	18,000,000	712,070	8,136,976	9,863,024	0.900	R15. 3.25	財務省理財局
H15 下水道事業債 (特定地域)	H16. 5.20	8,200,000	510,587	6,124,483	2,075,517	0.600	R6. 3.25	ながの農業協同組合 (金利見直し方式)
H15 下水道事業債 (特定地域)	H16. 5.27	20,500,000	777,593	7,721,980	12,778,020	2.100	R16. 3.25	財務省理財局
H16 下水道事業債 (特定地域)	H17. 5.20	7,100,000	435,212	4,858,354	2,241,646	0.989	R7. 3.25	ながの農業協同組合 (金利見直し方式)
H16 下水道事業債 (特定地域)	H17. 5.27	16,000,000	596,745	5,465,200	10,534,800	2.000	R17. 3.25	財務省理財局
H17 下水道事業債 (特定地域)	H18. 5.26	9,100,000	327,706	2,696,231	6,403,769	2.300	R18. 3.25	財務省理財局
H17 下水道事業債 (特定地域)	H18. 5.26	7,200,000	259,284	2,133,282	5,066,718	2.300	R18. 3.25	財務省理財局
H18 下水道事業債 (特定地域)	H19. 5.24	7,300,000	260,078	1,936,137	5,363,863	2.100	R19. 3.25	財務省理財局
H19 下水道事業債 (特定地域)	H20. 5.27	6,700,000	232,128	1,523,125	5,176,875	2.200	R20. 3.25	財務省理財局
H20 下水道事業平準化債 (特定地域)	H21. 3.25	2,100,000	123,528	988,224	1,111,776	0.900	R11. 3.25	ながの農業協同組合 (金利見直し方式)
H20 下水道事業債 (特定地域)	H21. 5.26	8,500,000	290,439	1,655,008	6,844,992	2.100	R21. 3.25	財務省理財局
H23 下水道事業債 (特定地域)	H24. 3.27	22,800,000	764,268	2,254,534	20,545,466	1.700	R24. 3.20	地方公共団体金融機構
H24 下水道事業債 (特定地域)	H25. 3.25	35,700,000	1,204,532	2,391,197	33,308,803	1.500	R25. 3. 1	財務省理財局
H25 下水道事業債 (特定地域)	H26. 3.25	22,800,000	856,448	856,448	21,943,552	1.300	R26. 3.20	地方公共団体金融機構
H26 下水道事業債 (特定地域)	H27. 3.25	17,800,000	0	0	17,800,000	1.100	R25. 3. 1	財務省理財局
H27 下水道事業債 (特定地域)	H28. 3.24	20,300,000	0	0	20,300,000	0.500	R26. 3.20	地方公共団体金融機構
H28 下水道事業債 (特定地域)	H29. 3.23	20,300,000	0	0	20,300,000	0.500	R24. 3.20	地方公共団体金融機構
H29 下水道事業債 (特定地域)	H30. 3.26	18,500,000	0	0	18,500,000	0.500	R25. 3.20	地方公共団体金融機構
H30 下水道事業債 (特定地域)	H31. 3.25	14,900,000	0	0	14,900,000	0.400	R26. 3.20	地方公共団体金融機構
R元 下水道事業債 (特定地域)	R2. 3.26	12,400,000	0	0	12,400,000	0.200	R27. 3.20	地方公共団体金融機構
特定地域生活排水処理事業 計	41 件	728,000,000	25,363,054	283,515,348	444,484,652			
合 計	619 件	163,970,180,000	6,865,520,884	79,585,192,652	84,384,987,348			

注記

第1 重要な会計方針

1 固定資産の減価償却の方法

(1) 有形固定資産

・減価償却の方法	定額法による。
・主な耐用年数	
建物	50年
構築物	50年
機械及び装置	15～20年
車両運搬具	4年
工具器具及び備品	5年

(2) 無形固定資産

・減価償却の方法	定額法による。
・主な耐用年数	
施設利用権	55年

2 引当金の計上方法

(1) 賞与引当金

職員の期末手当及び勤勉手当の支出に備えるため、当年度末における支出見込額に基づき、当年度の負担に属する額を計上している。

(2) 法定福利費引当金

職員の期末手当及び勤勉手当に係る法定福利費の支出に備えるため、当年度末における支出見込額に基づき、当年度の負担に属する額を計上している。

(3) 退職給付引当金

市長部局等の在職期間より上下水道局の在職期間が長い職員で、かつ、退職時に上下水道局に勤務している職員の要支給額に相当する金額を計上している。

(4) 貸倒引当金

債権の不納欠損による損失に備えるため、貸倒実績率等により回収不能見込額を計上している。

3 消費税及び地方消費税の会計処理

消費税及び地方消費税の会計処理は税抜方式によっている。

第2 貸借対照表等関連

1 企業債の償還に係る他会計の負担

令和元年度長野市下水道事業貸借対照表に計上されている企業債（当該年度末日の翌日から起算して1年以内に償還予定のものも含む。）のうち、一般会計が負担すると見込まれる額は10,136,627,927円である。

第3 セグメント情報の開示

1 報告セグメントの概要

長野市下水道事業会計では、公共下水道事業、特定環境保全公共下水道事業、農業集落排水事業、小規模集合排水処理事業、特定地域生活排水処理事業及び個別排水処理事業を実施していることから、これら6事業を報告セグメントとしている。

2 報告セグメントごとの営業収益等

令和元年度(自 平成31年4月1日 至 令和2年3月31日)

(単位 円)

区 分	公共下水道事業	特定環境保全 公共下水道事業	農業集落 排水事業	小規模集合 排水処理事業
営業収益	6,682,527,286	435,102,875	97,892,831	1,416,924
営業費用	8,365,663,258	826,294,769	620,942,564	10,338,537
営業損益	△ 1,683,135,972	△ 391,191,894	△ 523,049,733	△ 8,921,613
経常損益	2,333,345,677	177,403,356	△ 21,593,326	△ 3,398,591
セグメント資産	187,922,828,882	18,748,639,338	12,310,983,364	131,555,998
セグメント負債	149,465,790,731	15,076,695,578	10,469,641,636	113,527,031
その他の項目				
減価償却費	5,440,617,053	537,055,604	454,364,027	6,145,272
他会計負担金	2,663,391,410	475,023,310	364,768,233	5,614,236
受取利息及び配当金	5,236,316	0	0	0
支払利息及び 企業債取扱諸費	1,464,764,725	156,502,189	109,765,147	1,908,619
有形固定資産及び 無形固定資産の増加額	3,429,216,963	343,544,741	35,232,530	0

区 分	特定地域生活 排水処理事業	個別排水 処理事業	合 計
営業収益	25,709,800	1,754,150	7,244,403,866
営業費用	116,074,666	7,763,120	9,947,076,914
営業損益	△ 90,364,866	△ 6,008,970	△ 2,702,673,048
経常損益	△ 69,347,203	△ 4,328,256	2,412,081,657
セグメント資産	385,370,529	35,816,198	219,535,194,309
セグメント負債	659,324,500	40,064,977	175,825,044,453
その他の項目			
減価償却費	41,638,142	2,868,338	6,482,688,436
他会計負担金	17,354,529	900,282	3,527,052,000
受取利息及び配当金	0	0	5,236,316
支払利息及び 企業債取扱諸費	7,091,376	476,305	1,740,508,361
有形固定資産及び 無形固定資産の増加額	22,352,331	0	3,830,346,565

第4 リース契約により使用する固定資産

1 リース取引の処理方法

リース料総額が300万円以上のファイナンス・リース取引については、通常の売買取引に係る方法に準じた会計処理を行っている。ただし、所有権移転外ファイナンス・リース取引については、通常の賃貸借取引に係る方法に準じた会計処理を行っている。

リース料総額が300万円未満のファイナンス・リース取引については、通常の賃貸借取引に係る方法に準じた会計処理を行っている。

2 所有権移転外ファイナンス・リース取引に係る未経過リース料相当額（税抜き）

1年内	861,000 円
1年超	2,153,000 円
計	3,014,000 円

第5 その他の注記

1 引当金の取崩し

(1) 賞与引当金の取崩し

令和元年度において、期末手当及び勤勉手当を支出するため、賞与引当金33,798,934円を取り崩した。

(2) 法定福利費引当金の取崩し

令和元年度において、共済費を支出するため、法定福利費引当金6,486,926円を取り崩した。

(3) 退職給付引当金の取崩し

令和元年度において、退職手当を支出するため、退職給付引当金22,074,428円を取り崩した。

(4) 貸倒引当金の取崩し

令和元年度において、不納欠損処理のため、貸倒引当金20,922,421円を取り崩した。

