

平成30年度

長野市水道事業会計決算書

長野市上下水道局

目 次

事業報告書

1 概 況	2 ページ
2 工 事	6 ページ
3 業 務	18 ページ
4 会 計	22 ページ

決算報告書

平成30年度 長野市水道事業 決算報告書	26 ページ
平成30年度 長野市水道事業 損益計算書	31 ページ
平成30年度 長野市水道事業 剰余金計算書	32 ページ
平成30年度 長野市水道事業 剰余金処分計算書(案)	32 ページ
平成30年度 長野市水道事業 貸借対照表	34 ページ

附属明細書

1 平成30年度 長野市水道事業 キャッシュ・フロー計算書	38 ページ
2 水道事業 収益費用明細書	39 ページ
3 水道事業 資本的収入支出明細書	44 ページ
4 水道事業 固定資産明細書	46 ページ
5 水道事業 流動資産明細書	47 ページ
6 水道事業 固定負債明細書	47 ページ
7 水道事業 流動負債明細書	48 ページ
8 水道事業 資本金明細書	48 ページ
9 水道事業 剰余金明細書	48 ページ
10 水道事業 繰延収益明細書	49 ページ
11 水道事業 企業債明細書	50 ページ
注記	56 ページ

備考

- 1 (税込み) とは、消費税及び地方消費税を含めたもの
- 2 (税抜き) とは、消費税及び地方消費税を含めないもの

事業報告書

1 概況

(1) 総括事項

長野市の水道事業は、市民生活に欠かすことのできない水を安全でおいしく安定的に供給するため、50年後を見据えた中長期的計画となる長野地区水道施設整備計画を策定し、水源・施設の統廃合やダウンサイジングにより、老朽化した施設を適正な規模で更新するとともに、基幹施設の耐震化に取り組んでいます。

本市水道の普及率は、ほぼ100%に達していますが、社会情勢の変化とともに事業を取り巻く環境は大きく変化しており、人口の減少及び企業のコスト削減等による水需要の低迷のほか、施設の老朽化に伴う修繕・更新費用の増加等の課題を抱えています。

ア 建設改良工事の状況

(7) 水道事業

① 老朽管解消事業

水道水の安定供給を堅持していくため、老朽管路の布設替えを積極的に進めるとともに、大規模地震に備えた管路の耐震化に取り組んでいます。

今年度は、総延長17,203mの老朽管の布設替えを実施しました。

② 配水ブロック整備事業

給水水圧の均一化や維持管理の効率化のほか、破裂等非常時における被害の拡大防止のため、配水区域を分割管理する配水ブロックの整備に取り組んでいます。

今年度は、1箇所の配水ブロック化整備を実施しました。

③ 浄水施設等更新整備事業

浄水場等の構造物・設備については、安心・安全を基本に運用の安定化と合理化及び維持管理の効率化に向けた整備に取り組んでいます。

今年度は、犀川浄水場取水施設更新工事が完了しました。

(4) 旧簡易水道事業

老朽化した機器の更新や漏水が多い区域で老朽管路の布設替えを重点的に進め、漏水量の削減に取り組んでいます。

今年度は、ポンプや制御装置等の更新のほか、鬼無里地区において老朽管路の布設替えを実施しました。

イ 業務状況

本年度末の給水人口は271,103人で、前年度に比べ2,031人減少しており、給水普及率は99.83%となっています。また、有収率は87.0%となり、昨年度より0.1ポイントの減少となりました。

ウ 経営状況

収益総額は、前年度に比べ10,558,456円(0.1%)増加し、7,184,039,356円となりました。

費用総額は、前年度に比べ172,382,289円(3.0%)増加し、5,842,256,719円となりました。

この結果、純利益は1,341,782,637円となりました。

(2) 議会議決事項

ア 予算

報告番号	件名	提出日	報告日
報告第14号	繰越計算書の報告について (平成29年度長野市水道事業会計予算繰越計算書)	平成30. 6. 7	平成30. 6. 7

議案番号	件名	提出日	議決日
議案第14号	平成31年度長野市水道事業会計予算	平成31. 2. 27	平成31. 3. 25

イ 決算

議案番号	件名	提出日	議決日
議案第104号	平成29年度長野市水道事業会計未処分利益剰余金の処分について	平成30. 9. 25	平成30. 12. 17

認定番号	件名	提出日	認定日
認定第3号	平成29年度長野市各公営企業会計決算の認定について	平成30. 9. 25	平成30. 12. 17

ウ 条例その他

議案番号	件名	提出日	議決日
議案第37号	長野市勤労者女性会館しなのき設置及び管理に関する条例等の一部を改正する条例	平成31. 2. 27	平成31. 3. 25
議案第49号	長野市水道の布設工事監督者及び水道技術管理者の資格等を定める条例の一部を改正する条例	平成31. 2. 27	平成31. 3. 25

(3) 行政官庁許認可事項

件名	申請先	提出日	許認可日
平成30年度 生活基盤施設耐震化等交付金（水道管路耐震化等推進事業（水道管路緊急改善事業））交付申請	厚生労働大臣	平成30. 5. 15	平成30. 10. 1

(4) 機 構

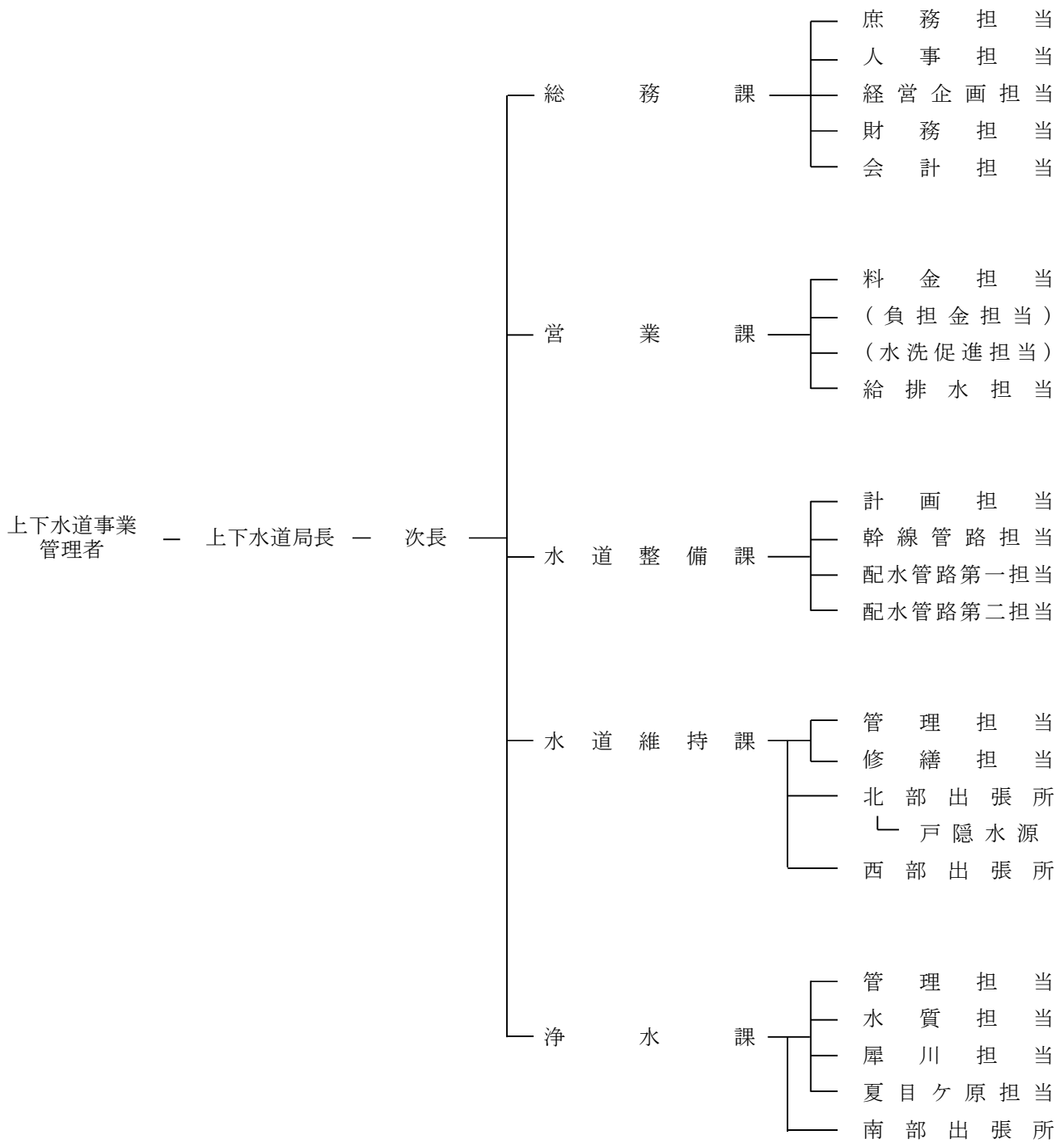

(5) 職員の構成

(単位 人)

職 名	上下水道事業 管理者	局 長	次 長	総務課	営業課	水道 整備課	水道 維持課	浄水課	計
特 別 職	1								1
職員(事務)		1		9	4	1	2	1	18
職員(技術)			3		3	24	35	29	94
合 計	1	1	3	9	7	25	37	30	113

(注) 上下水道事業管理者、局長及び次長の人数は、長野市下水道事業会計決算書における同表の人数と重複するものである。

(単位 人)

区 分	平 成 30 年 度	平 成 29 年 度	増 減
損益勘定支弁職員	83	82	1
資本勘定支弁職員	28	28	0
合 計	111	110	1

(注) 長野市下水道事業会計支弁職員（局長及び次長 1 人）を除く。

2 工 事

(1) 建設改良工事の概況(1,000万円以上)

原水施設費

(税込み)

工 事 名	工 事 費 (円)	工 事 内 容	着 手 日	竣 工 日
大岡栴内南水源井戸ポンプ更新工事	10,746,000	水中ポンプ 1台 ポンプ制御盤 1面	H30.11.19	H31.3.13

浄水施設費

(税込み)

工 事 名	工 事 費 (円)	工 事 内 容	着 手 日	竣 工 日
犀川浄水場取水施設築造工事	166,634,400	取水施設築造工 V=884m ³ 建築工事 一式 電気設備工事 一式 機械設備工事 一式	H29.3.17	H31.2.8
犀川浄水場中央監視設備更新工事	268,639,200	中央監視装置更新 一式	H29.9.28	H31.3.15
犀川浄水場取水ポンプ更新機械設備工事	88,560,000	取水ポンプ設置 2台	H29.10.30	H31.3.11
寺尾浄水場非常用発電機設備設置工事	61,930,400	非常用発電機 1台 電気設備工事 一式 機械設備工事 一式	H29.11.20	H30.7.17
犀川浄水場取水ポンプ更新電気設備工事	88,182,000	取水ポンプ制御盤設置 2面	H29.11.20	H31.3.15
犀川浄水場水質安全モニタ更新工事	12,528,000	水質安全モニタ更新 1台 機器据付配線 一式 試験調整 一式	H30.9.3	H31.1.31
犀川浄水場6号取水ポンプ更新工事	29,808,000	伏流水取水ポンプ更新 一式 深井戸水中ポンプ 口径250A 3φ 400V×75kw 1台	H30.9.3	H31.3.15
犀川浄水場伏流水次亜タンク更新工事	19,872,000	次亜貯留槽工事 一式 次亜塩貯留槽 PE製 2m ² 2槽 据付、撤去工事 一式 配管、配線工事 一式	H30.10.9	H31.3.15
飯綱浄水場高圧受電設備更新工事	15,984,000	高圧受電設備更新 一式 高圧受電盤 3面 仮設電源工事 一式	H30.10.9	H31.3.15

配水施設費

(税込み)

工 事 名	工 事 費 (円)	工 事 内 容	着 手 日	竣 工 日
犀川S-10ブロック内配水管布設替工事	10,537,200	配水管DIPφ100 L=124m 配水管DIPφ75 L=344m 配水管PPφ50 L=14m	H29.7.18	H30.5.28

工 事 名	工 事 費 (円)	工 事 内 容	着 手 日	竣 工 日
犀川S-6, S-8ブロック内配水管 管布設替工事	12,504,800	配水管DIP φ 150 L=76m 配水管DIP φ 100 L=560m 配水管DIP φ 75 L=239m	H29. 7. 24	H30. 5. 28
吉田一丁目地区配水管布設替 工事	19,686,000	配水管DIP φ 150 L=331m 配水管PP φ 50 L=136m	H29. 7. 24	H30. 6. 29
南県町地区（夏目往生地1 号）送水管布設替工事	53,767,600	送水管DIP φ 500 L=109m	H29. 7. 24	H30. 9. 26
湯谷Y-1ブロック内配水管布 設替工事	187,269,200	配水管DIP φ 150 L=604m 配水管DIP φ 100 L=1,211m 配水管DIP φ 75 L=926m 配水管PP φ 50 L=375m	H29. 7. 24	H31. 3. 18
松代豊栄地区（松代4号系汚 水準幹線外）配水管移設工事	25,213,200	配水管DIP φ 150 L=105m 配水管DIP φ 75 L=476m 配水管HPPE φ 75 L=96m	H29. 8. 28	H31. 1. 15
上野三丁目地区配水管布設替 工事	56,374,800	配水管DIP φ 200 L=40m 配水管DIP φ 100 L=207m 配水管DIP φ 75 L=850m 配水管PP φ 50 L=181m	H29. 9. 4	H30. 7. 30
国補 川合2号配水幹線布設 替工事	31,328,800	配水管DIP φ 400 L=215m 配水管DIP φ 150 L=215m	H29. 10. 2	H30. 5. 30
蚊里田KH-3ブロック内配水管 布設替工事	22,104,000	配水管DIP φ 100 L=195m 配水管DIP φ 75 L=259m 配水管PP φ 50 L=144m	H29. 10. 2	H30. 6. 11
犀川S-1ブロック内配水管布 設替工事	36,377,200	配水管DIP φ 150 L=164m 配水管DIP φ 100 L=247m 配水管DIP φ 75 L=267m	H29. 10. 2	H30. 6. 29
往生地0-3ブロック内配水管 布設替工事	37,638,000	配水管DIP φ 100 L=536m 配水管DIP φ 75 L=71m 配水管PP φ 50 L=217m	H29. 10. 2	H30. 12. 12
蚊里田KL-6ブロック内配水管 布設替工事	27,063,600	配水管DIP φ 100 L=499m 配水管DIP φ 75 L=99m	H29. 10. 10	H30. 8. 10
平柴地区送配水管布設替工事	42,674,400	送水管DIP φ 100 L=2m 送水管DIP φ 75 L=817m 配水管DIP φ 150 L=581m 配水管DIP φ 75 L=94m	H29. 10. 10	H30. 8. 29
西条配水池築造工事	67,046,400	配水池築造 RC造 V=140m ³ 流入管DIP φ 100 L=15m 流出管DIP φ 150 L=43m 排泥管HPPE φ 100 L=20m 配水管DIP φ 150 L=93m 舗装工 (AS) A=431m ²	H29. 10. 16	H31. 1. 31
往生地0-8ブロック内配水管 布設替工事	24,778,400	配水管DIP φ 75 L=341m 配水管PP φ 50 L=258m	H29. 11. 20	H30. 11. 29
蚊里田KL-4ブロック内舗装復 旧工事	17,260,000	舗装工 (AS) A=4,633m ²	H29. 11. 27	H30. 5. 30
夏目N-6, N-8ブロック内舗装 復旧工事	43,795,200	舗装工 (AS) A=7,680m ²	H29. 11. 27	H30. 6. 29

工 事 名	工 事 費 (円)	工 事 内 容	着 手 日	竣 工 日
西条配水池機械設備設置工事	14,958,000	機械設備工事 一式 既設制御盤改修工事 一式	H29.12.25	H31.1.31
吉田五丁目地区（長野運動公園）配水管布設替工事	11,138,000	配水管DIP φ 150 L=236m	H30.1.22	H30.6.4
安茂里小市地区配水管布設替工事	43,386,800	配水管DIP φ 150 L=425m 配水管DIP φ 100 L=87m 配水管DIP φ 75 L=347m	H30.1.29	H30.9.25
鬼無里平地区配水管布設替工事	13,132,800	配水管HPPE φ 100 L=260m 配水管GNG φ 100 L=15m	H30.2.26	H30.6.25
犀川S-10ブロック内舗装復旧工事	24,705,600	舗装工 (AS) A=7,490m ²	H30.2.26	H30.7.25
若穂綿内地区（綿内4号雨水準幹線）送配水管移設工事	12,225,600	送水管DIP φ 300 L=15m 配水管DIP φ 200 L=33m	H30.2.26	H30.10.31
夏目ヶ原N-13ブロック内配水管布設替工事	46,310,400	配水管DIP φ 150 L=1m 配水管DIP φ 100 L=473m 配水管DIP φ 75 L=314m 配水管PP φ 50 L=77m	H30.2.26	H31.2.25
上千田地区外舗装復旧工事	15,333,200	舗装工 (AS) A=2,874m ²	H30.3.5	H30.8.29
若穂中町地区配水管布設替工事に伴う受託復旧費	11,686,024	舗装工 (AS) A=988m ²	H30.5.29	H31.2.14
西長野地区（1工区）舗装復旧工事	22,258,800	舗装工 (AS) A=2,778m ²	H30.6.18	H30.10.29
簡水 鬼無里須田町地区配水管布設替工事に伴う受託復旧費	12,513,144	舗装工 (AS) A=1,466m ²	H30.6.25	H31.2.14
犀川4号配水幹線布設工事	130,280,400	配水管DIP φ 400 L=689m	H30.6.25	H31.3.15
若里三丁目地区（S-2ブロック）配水管布設替工事	33,540,000	配水管DIP φ 100 L=313m 配水管DIP φ 75 L=210m 配水管DIP φ 50 L=378m	H30.6.25	R元.8.30 (竣工予定)
上野2号配水幹線舗装復旧工事	16,372,800	舗装工 (AS) A=1,014m ²	H30.7.9	H30.10.31
鬼無里中山地区配水管布設替工事	48,114,000	配水管DIP φ 100 L=433m 配水管HPPE φ 100 L=100m	H30.7.23	H31.1.23
犀川S-8ブロック内配水管布設替工事	45,208,800	配水管DIP φ 100 L=51m 配水管DIP φ 75 L=462m 配水管PP φ 50 L=35m	H30.7.30	H31.3.15

工 事 名	工 事 費 (円)	工 事 内 容	着 手 日	竣 工 日
安茂里小市三丁目地区配水管 布設替工事	66,000,000	配水管DIP φ 200 L=64m 配水管DIP φ 150 L=595m 配水管DIP φ 100 L=6m 配水管DIP φ 75 L=12m	H30. 8. 6	R元. 5. 15 (竣工予定)
犀川S-1ブロック内配水管布 設替工事	43,370,000	配水管DIP φ 100 L=402m 配水管DIP φ 75 L=335m 配水管PP φ 50 L=236m	H30. 8. 6	R元. 7. 31 (竣工予定)
三輪九丁目地区(相ノ木通 り)配水管布設替工事	49,880,000	配水管DIP φ 150 L=569m 配水管DIP φ 100 L=50m 配水管DIP φ 75 L=81m 配水管PP φ 50 L=127m	H30. 8. 6	R元. 9. 2 (竣工予定)
東風間地区舗装復旧工事	22,939,200	舗装工 (AS) A=1,657㎡	H30. 8. 10	H30. 11. 26
中曽根地区配水管布設工事	29,948,400	配水管HPPE φ 100 L=588m	H30. 8. 10	H31. 1. 23
安茂里小市地区(国道19号) 外舗装復旧工事	38,847,600	舗装工 (AS) A=3,753㎡	H30. 8. 10	H31. 1. 30
国補 川合2号配水幹線布設 替工事	58,579,200	配水管DIP φ 400 L=206m 配水管DIP φ 150 L=216m	H30. 8. 10	H31. 2. 15
川合K-12ブロック内配水管布 設替工事	60,566,400	配水管DIP φ 200 L=439m	H30. 8. 10	H31. 3. 15
上野二丁目地区(昭和の森公 園)配水管布設替工事	79,000,000	配水管DIP φ 200 L=66m 配水管DIP φ 150 L=404m 配水管DIP φ 100 L=196m	H30. 8. 10	R元. 5. 29 (竣工予定)
戸隠平第1配水池流量計外更 新工事	12,895,200	水位計 1台 流量計 2台 計装盤 1面	H30. 9. 10	H31. 2. 18
大岡たらら配水池外水位計・ 流量計更新工事	14,958,000	大岡 水位計3台 流量計3台 新町 水位計2台 中条 水位計3台	H30. 9. 18	H31. 2. 27
犀川S-10ブロック内配水管布 設替工事	46,332,000	配水管DIP φ 150 L=197m 配水管DIP φ 100 L=61m 配水管DIP φ 75 L=149m	H30. 9. 25	H31. 3. 15
新川合1号配水幹線布設工事	47,110,000	配水管DIP φ 300 L=664m	H30. 9. 25	R元. 5. 31 (竣工予定)
吉田五丁目地区(長野運動公 園)配水管布設替工事	11,110,000	配水管DIP φ 150 L=412m	H30. 9. 25	R元. 5. 31 (竣工予定)
寺尾一東寺尾送配水管布設工 事	85,510,000	送水管DIP φ 300 L=975m 送水管DIP φ 200 L=14m 配水管DIP φ 400 L=1,212m 配水管DIP φ 200 L=68m	H30. 9. 25	R元. 8. 30 (竣工予定)
南千歳地区(長野市役所)配 水管布設替工事	21,940,000	配水管DIP φ 150 L=281m 配水管DIP φ 75 L=129m	H30. 9. 25	R元. 9. 2 (竣工予定)

工 事 名	工 事 費 (円)	工 事 内 容	着 手 日	竣 工 日
犀川S-1ブロック内舗装復旧工事	23,241,600	舗装工 (AS) A=2,588㎡	H30. 9. 27	H31. 1. 15
上野 2 号配水幹線布設工事	33,000,000	配水管DIP φ 400 L=396m 配水管DIP φ 150 L=76m 配水管DIP φ 100 L=11m	H30. 10. 9	R元. 7. 29 (竣工予定)
蚊里田KL-4ブロック内配水管布設替工事	12,182,400	配水管PP φ 50 L=226m	H30. 10. 15	H31. 2. 27
松代柴地区舗装復旧工事	11,329,200	舗装工 (AS) A=1,601㎡	H30. 10. 22	H31. 3. 12
津野地区外舗装復旧工事	13,176,000	舗装工 (AS) A=1,409㎡	H30. 11. 12	H31. 2. 28
蚊里田KH-3ブロック内舗装復旧工事	15,519,600	舗装工 (AS) A=2,920㎡	H30. 11. 12	H31. 3. 15
往生地0-8ブロック内舗装復旧工事	12,754,800	舗装工 (AS) A=1,820㎡	H30. 11. 12	H31. 3. 15
鶴賀地区 (鶴賀消防署) 配水管布設替工事	11,000,000	配水管DIP φ 150 L=210m	H30. 11. 12	H31. 4. 15 (竣工予定)
上野U-5ブロック内配水管布設替工事	11,350,800	配水管DIP φ 75 L=137m	H30. 11. 15	H31. 3. 15
松ヶ丘M-1ブロック内舗装復旧工事	19,375,200	舗装工 (AS) A=2,573㎡ 舗装工 (CO) A=273㎡	H30. 11. 19	H31. 3. 15
犀川S-6, S-8ブロック内舗装復旧工事	15,843,600	舗装工 (AS) A=2,330㎡	H30. 11. 19	H31. 3. 15
三輪地区 (中央警察署) 配水管布設替工事	21,130,000	配水管DIP φ 100 L=444m	H30. 11. 26	R元. 7. 16 (竣工予定)
夏目N-16ブロック内配水管布設替工事	23,120,000	配水管DIP φ 150 L=220m 配水管DIP φ 100 L=93m 配水管DIP φ 75 L=212m 配水管PP φ 50 L=193m	H30. 11. 26	R元. 9. 30 (竣工予定)
平柴地区送配水管布設替工事	17,140,000	送水管DIP φ 100 L=620m 送水管DIP φ 75 L=6m 配水管DIP φ 200 L=123m 配水管DIP φ 150 L=34m	H30. 11. 26	R 3. 2. 22 (竣工予定)
上野三丁目地区外舗装復旧工事	14,260,000	舗装工 (AS) A=7,944㎡	H30. 12. 17	R元. 5. 29 (竣工予定)
飯綱-高原第 1 送水管布設工事	11,160,000	送水管DIP φ 150 L=570m	H30. 12. 25	R元. 7. 31 (竣工予定)

工 事 名	工 事 費 (円)	工 事 内 容	着 手 日	竣 工 日
東口区画整理 (栗田屋島線) 配水管布設その2工事	17,000,000	配水管DIPφ200 L=120m 配水管DIPφ150 L=251m	H30.12.25	R元.12.25 (竣工予定)
安茂里小市地区 (国道19号) 配水管布設替工事	29,890,000	配水管DIPφ100 L=514m 配水管PPφ50 L=100m	H31.2.4	R元.10.30 (竣工予定)
夏目-往生地送水管布設替工事	46,100,000	送水管DIPφ500 L=113m	H31.3.18	R元.10.30 (竣工予定)

(2) 保存工事の概況(300万円以上)

原水費

(税込み)

工 事 名	工 事 費 (円)	工 事 内 容	着 手 日	竣 工 日
里島沈砂池フェンス改修工事	3,326,400	フェンス設置 H=1.8m L=106m 両開き門扉設置 H=1.8m W=2m 1基	H30.5.17	H30.10.15
飯綱町小玉地区導水管閉塞工事	4,287,600	導水管閉塞工 (セメントミルク充填) φ450 L=61m 導水管撤去工 φ450 L=17m	H30.8.30	H31.1.9

浄水費

(税込み)

工 事 名	工 事 費 (円)	工 事 内 容	着 手 日	竣 工 日
犀川浄水場夏目2号送水ポンプオーバーホール工事	7,074,000	夏目2号送水ポンプオーバーホール一式	H30.7.26	H31.2.13
夏目ヶ原浄水場1系クラリファイヤーワイヤー修繕工事	27,540,000	ワイヤーロープ取替 210m×8本 ターンバックル等取替 一式	H30.8.10	H31.1.15
夏目ヶ原浄水場急速ろ過池ろ材入替工事	19,332,000	ろ材入替工 (2池分)	H30.9.25	H31.1.28
夏目ヶ原浄水場フロキュレーター駆動装置修繕工事	3,672,000	夏目ヶ原浄水場フロキュレーター駆動装置修繕 一式	H30.10.9	H31.1.21
豊栄浄水場表洗弁修繕工事	3,240,000	表洗弁修繕 一式	H30.10.25	H31.2.26

配水及び給水費

(税込み)

工 事 名	工 事 費 (円)	工 事 内 容	着 手 日	竣 工 日
上野配水池防食塗装工事	25,272,000	配水池防食塗装工 内面防食塗装 (31.5×7.0×4.9 2面) A=1,717m ²	H30.8.10	H30.12.18
仏工伝配水池防食塗装工事	6,771,600	外壁塗装工(上部) A=100m ² 外壁塗装工(下部) A=43m ² 内部防食塗装工 A=312m ²	H30.8.30	H31.3.15

工 事 名	工 事 費 (円)	工 事 内 容	着 手 日	竣 工 日
涌井配水池外フェンス改修工事	4,104,000	フェンス設置 H=1.8m L=113m 両開き門扉設置 H=1.8m W=2m 2基	H30. 9. 27	H31. 1. 31
新町旧鹿島配水池解体工事	5,497,200	構造物取壊し工 有筋 V=34m ³ 無筋 V=33m ³	H30. 11. 15	H31. 2. 25
越水配水池外流量計信号取込工事	3,456,000	流量計信号取込工事 一式	H30. 12. 6	H31. 3. 15

量水器管理費

(税込み)

工 事 名	工 事 費 (円)	工 事 内 容	着 手 日	竣 工 日
長野市水道維持管理業務委託 (量水器取替工事業務)	86,889,679	量水器取替 φ13~150 18,117個	H30. 4. 1	H31. 3. 31

(3) 繰越事業の概況

事務費

(税込み)

事業名	事業内容	予算計上額(円)	執行済額(円)	繰越額(円)	契約工期
戸隠地区外水道施設基本計画(旧簡易水道区域)策定業務委託	水道施設基本計画策定業務一式	9,849,600	0	9,849,600	H30.10.5 ～ R2.1.31
小計		9,849,600	0	9,849,600	1件

浄水施設費

(税込み)

事業名	事業内容	予算計上額(円)	執行済額(円)	繰越額(円)	契約工期
夏目ヶ原浄水場3号配水池耐震補強設計業務委託	配水池耐震補強設計(RC配水池 有効容量V=5,000m ³)一式	14,871,600	2,970,000	11,901,600	H30.9.20 ～ R元.5.31
西沖浄水場受変電設備更新工事	真空遮断器 1台 モールド変圧器 1台 断路器 1台 避雷器 3台	7,560,000	3,020,000	4,540,000	H30.12.20 ～ H31.4.26
往生地浄水場2号送水ポンプ更新工事	送水ポンプ更新 一式	3,002,400	0	3,002,400	H31.1.31 ～ R元.5.7
西沖浄水場2号取水ポンプ更新工事	水中モータポンプ 口径125A 3φ200V×45kw 1台 仕切弁設置 口径125A 2台 主ポンプ盤改造 一式	19,332,000	0	19,332,000	H31.3.25 ～ R元.9.30
小計		44,766,000	5,990,000	38,776,000	4件

配水施設費

(税込み)

事業名	事業内容	予算計上額(円)	執行済額(円)	繰越額(円)	契約工期
若里三丁目地区(S-2ブロック)配水管布設替工事	配水管DIPφ100 L=313m 配水管DIPφ75 L=210m 配水管PPφ50 L=378m	58,698,000	33,540,000	25,158,000	H30.6.25 ～ R元.8.30
東口区画整理(駅南幹線側道)配水管布設2工区工事	配水管DIPφ100 L=103m	9,048,240	3,600,000	5,448,240	H30.7.23 ～ R元.5.31
鶴賀問御所町地区(県庁緑町線)配水管布設工事	配水管DIPφ100 L=116m 配水管DIPφ75 L=56m	12,139,200	4,380,000	7,759,200	H30.7.23 ～ R元.7.31
安茂里小市三丁目地区配水管布設替工事	配水管DIPφ200 L=64m 配水管DIPφ150 L=595m 配水管DIPφ100 L=6m 配水管DIPφ75 L=12m	74,725,200	66,000,000	8,725,200	H30.8.6 ～ R元.5.15

事業名	事業内容	予算計上額(円)	執行済額(円)	繰越額(円)	契約工期
犀川S-1ブロック 内配水管布設替工事	配水管DIPφ100 L=402m 配水管DIPφ75 L=335m 配水管PPφ50 L=236m	73,893,600	43,370,000	30,523,600	H30. 8. 6 ～ R元. 7. 31
三輪九丁目地区 (相ノ木通り) 配 水管布設替工事	配水管DIPφ150 L=569m 配水管DIPφ100 L=50m 配水管DIPφ75 L=81m 配水管PPφ50 L=127m	84,423,600	49,880,000	34,543,600	H30. 8. 6 ～ R元. 9. 2
上野二丁目地区 (昭和の森公園) 配水管布設替工事	配水管DIPφ200 L=66m 配水管DIPφ150 L=404m 配水管DIPφ100 L=196m	96,487,200	79,000,000	17,487,200	H30. 8.10 ～ R元. 5.29
夏目-蚊里田間送 水施設基本設計業 務委託	送水施設基本設計業務 一式	13,381,200	0	13,381,200	H30. 8.30 ～ R元. 9.30
蚊里田低区配水池 詳細設計業務委託	PC配水池詳細設計(有効容 量V=1,000m ³) 一式	11,232,000	2,240,000	8,992,000	H30. 9.20 ～ R元. 5.31
新川合1号配水幹 線布設工事	配水管DIPφ300 L=664m	83,581,200	47,110,000	36,471,200	H30. 9.25 ～ R元. 5.31
吉田五丁目地区 (長野運動公園) 配水管布設替工事	配水管DIPφ150 L=412m	32,184,000	11,110,000	21,074,000	H30. 9.25 ～ R元. 5.31
寺尾-東寺尾送配 水管布設工事	送水管DIPφ300 L=975m 送水管DIPφ200 L=14m 配水管DIPφ400 L=1,212m 配水管DIPφ200 L=68m	213,775,200	85,510,000	128,265,200	H30. 9.25 ～ R元. 8.30
南千歳地区(長野 市役所)配水管布 設替工事	配水管DIPφ150 L=281m 配水管DIPφ75 L=129m	57,553,200	21,940,000	35,613,200	H30. 9.25 ～ R元. 9. 2
東口区画整理(栗 田屋島線)配水管 布設工事	配水管DIPφ200 L=64m	8,996,400	0	8,996,400	H30. 9.25 ～ R元. 9.30
新東寺尾配水池詳 細設計業務委託	PC配水池詳細設計(有効容 量V=3,000m ³) 一式	15,984,000	0	15,984,000	H30. 9.27 ～ R元. 6.28
上野2号配水幹線 布設工事	配水管DIPφ400 L=396m 配水管DIPφ150 L=76m 配水管DIPφ100 L=11m	82,749,600	33,000,000	49,749,600	H30.10. 9 ～ R元. 7.29
鶴賀地区(鶴賀消 防署)配水管布設 替工事	配水管DIPφ150 L=210m	32,734,800	11,000,000	21,734,800	H30.11.12 ～ H31. 4.15

事業名	事業内容	予算計上額(円)	執行済額(円)	繰越額(円)	契約工期
東口区画整理（駅南幹線側道）配水管布設1工区工事	配水管DIPφ100 L=70m	2,538,000	0	2,538,000	H30.11.19 ～ H31.4.26
三輪地区（中央警察署）配水管布設替工事	配水管DIPφ100 L=444m	52,833,600	21,130,000	31,703,600	H30.11.26 ～ R元.7.16
蚊里田KL-4ブロック内配水管布設替2工区工事	配水管DIPφ100 L=244m 配水管DIPφ75 L=11m 配水管PPφ50 L=26m	23,004,000	7,000,000	16,004,000	H30.11.26 ～ R元.9.18
夏目N-16ブロック内配水管布設替工事	配水管DIPφ150 L=220m 配水管DIPφ100 L=93m 配水管DIPφ75 L=212m 配水管PPφ50 L=193m	62,154,000	23,120,000	39,034,000	H30.11.26 ～ R元.9.30
平柴地区送配水管布設替工事	送水管DIPφ100 L=620m 送水管DIPφ75 L=6m 配水管DIPφ200 L=123m 配水管DIPφ150 L=34m	38,566,800	17,140,000	21,426,800	H30.11.26 ～ R3.2.22
徳間地区（長野豊野線）配水管布設替工事	配水管DIPφ150 L=136m 配水管DIPφ75 L=19m	14,256,000	3,960,000	10,296,000	H30.11.27 ～ R元.6.14
七瀬南部地区外舗装復旧工事	舗装工（AS）A=2,270㎡ 舗装工（CO）A=51㎡	13,543,200	5,400,000	8,143,200	H30.12.10 ～ R元.5.13
犀川S-10ブロック内（1工区）舗装復旧工事	舗装工（AS）A=2,295㎡	14,955,840	5,980,000	8,975,840	H30.12.10 ～ R元.5.29
上野三丁目地区外舗装復旧工事	舗装工（AS）A=7,944㎡	39,884,400	14,260,000	25,624,400	H30.12.17 ～ R元.5.29
東口区画整理（七瀬中御所線）配水管布設工事	配水管DIPφ200 L=10m 配水管DIPφ150 L=45m	2,999,160	0	2,999,160	H30.12.17 ～ R元.12.10
夏目ヶ原N-13ブロック内舗装復旧工事	舗装工（AS）A=2,715㎡	17,388,000	7,500,000	9,888,000	H30.12.25 ～ R元.5.29
柳原地区（東外環状線）配水管布設工事	配水管HPPEφ100 L=81m	1,198,800	0	1,198,800	H30.12.25 ～ R元.7.10
飯綱-高原第1送水管布設工事	送水管DIPφ150 L=570m	27,918,000	11,160,000	16,758,000	H30.12.25 ～ R元.7.31

事業名	事業内容	予算計上額(円)	執行済額(円)	繰越額(円)	契約工期
東口区画整理（栗田屋島線）配水管 布設その2工事	配水管DIP φ 200 L=120m 配水管DIP φ 150 L=251m	44,712,000	17,000,000	27,712,000	H30. 12. 25 ～ R元. 12. 25
松代町豊栄地区配水管 布設替工事に伴う受託復旧費	舗装工（AS）A=2,465㎡	14,938,600	0	14,938,600	H31. 1. 15 ～ R元. 9. 10
屋島地区配水管布 設替工事	配水管DIP φ 100 L=14m 配水管DIP φ 75 L=14m 配水管PP φ 50 L=67m	8,521,200	3,400,000	5,121,200	H31. 1. 17 ～ H31. 4. 26
三輪地区配水管布 設替工事	配水管DIP φ 75 L=23m 配水管PP φ 50 L=80m	7,819,200	3,120,000	4,699,200	H31. 1. 31 ～ R元. 5. 29
長野往生地地区配 水管布設替工事	配水管PP φ 50 L=123m	7,030,800	2,810,000	4,220,800	H31. 1. 31 ～ R元. 5. 31
吉田三丁目地区 （鐘鑄3号雨水準 幹線）配水管移設 工事	配水管DIP φ 150 L=76m 配水管DIP φ 100 L=9m 配水管PP φ 50 L=4m	10,962,000	3,030,000	7,932,000	H31. 2. 4 ～ R元. 6. 28
大豆島地区（大豆 島8号外雨水幹 線）配水管移設工 事	配水管DIP φ 200 L=55m 配水管DIP φ 150 L=11m 配水管DIP φ 100 L=19m	15,292,800	3,930,000	11,362,800	H31. 2. 4 ～ R元. 9. 30
安茂里小市地区 （国道19号）配水 管布設替工事	配水管DIP φ 100 L=514m 配水管PP φ 50 L=100m	74,736,000	29,890,000	44,846,000	H31. 2. 4 ～ R元. 10. 30
浅川畑山地区舗装 復旧工事	舗装工（AS）A=972㎡	7,743,600	3,090,000	4,653,600	H31. 2. 7 ～ R元. 6. 19
鶴賀地区（主要地 方道長野菅平線） 配水管布設替工事	配水管DIP φ 75 L=110m	7,661,520	3,060,000	4,601,520	H31. 2. 12 ～ R元. 12. 18
松代町東寺尾地区 （長野真田線）配 水管移設工事	配水管SGP φ 150 L=24m 配水管HPPE φ 150 L=72m	7,084,800	0	7,084,800	H31. 2. 18 ～ R元. 6. 26
松代柴地区（寺尾 4号雨水準幹線） 配水管移設工事	配水管DIP φ 75 L=134m	5,605,200	0	5,605,200	H31. 3. 11 ～ R元. 9. 30
夏目-往生地送水 管布設替工事	送水管DIP φ 500 L=113m	117,050,400	46,100,000	70,950,400	H31. 3. 18 ～ R元. 10. 30

事業名	事業内容	予算計上額(円)	執行済額(円)	繰越額(円)	契約工期
徳間地区配水ブロック整備工事	流入ピット 2基 配水管DIPφ200 L=116m 配水管DIPφ150 L=31m	47,520,000	0	47,520,000	H31. 3.28 ～ R元. 9.30
小	計	1,649,504,560	723,760,000	925,744,560	44件
合	計	1,704,120,160	729,750,000	974,370,160	49件

(注)主な記号の内容は、次のとおり

- DIP : ダクタイル鋳鉄管
PP : ポリエチレン管
HPPE : 配水用ポリエチレン管
SGP : 鋼管
GNG : アラミドがい装ポリエチレン管

3 業 務

(1) 業務量

ア 給水の状況

区 分	平成30年度	平成29年度	前年度との比較	
			増 減	伸び率
年度末給水件数(件)	134,760	134,679	81	0.1%
年度末給水人口(人)	271,103	273,134	△ 2,031	△ 0.7%
年間給水量(m ³)	33,578,225	33,604,295	△ 26,070	△ 0.1%
年間有収水量(m ³)	※ 29,198,147	※ 29,271,015	△ 72,868	△ 0.2%
年間一日平均給水量(m ³)	91,995	92,067	△ 72	△ 0.1%
年間一日最大給水量(m ³)	102,544	102,202	342	0.3%
年間一日平均有収水量(m ³)	79,995	80,195	△ 200	△ 0.2%
有収率(%)	87.0	87.1	△ 0.1	—

※料金以外の収入対象水量（平成30年度 10,598m³、平成29年度 3,695m³）を含む

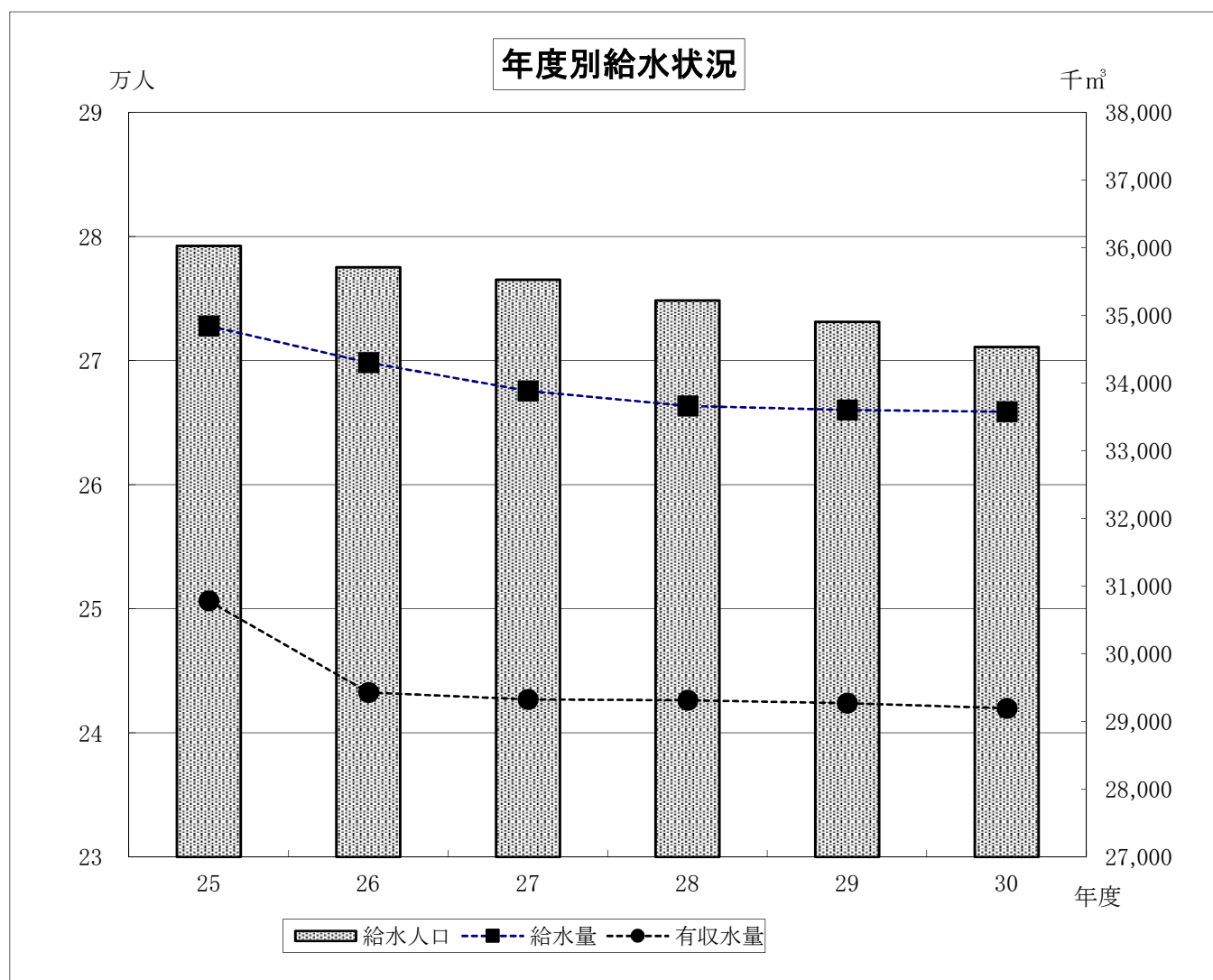

イ 用途別給水の状況

(ア) 年度末給水件数

区 分	平成30年度		平成29年度		前年度との比較	
	件 数	構成比率	件 数	構成比率	増 減	伸び率
	件	%	件	%	件	%
一般家事用	124,034	92.0	123,932	92.0	102	0.1
業務用	10,418	7.8	10,430	7.8	△ 12	△ 0.1
公衆浴場用	10	0.0	11	0.0	△ 1	△ 9.1
別荘用	298	0.2	306	0.2	△ 8	△ 2.6
合 計	134,760	100.0	134,679	100.0	81	0.1

(イ) 有収水量

区 分	平成30年度		平成29年度		前年度との比較	
	水 量	構成比率	水 量	構成比率	増 減	伸び率
	m ³	%	m ³	%	m ³	%
一般家事用	21,114,251	72.3	21,248,582	72.6	△ 134,331	△ 0.6
業務用	※ 8,034,875	27.5	※ 7,962,794	27.2	72,081	0.9
公衆浴場用	23,840	0.1	32,231	0.1	△ 8,391	△ 26.0
別荘用	25,181	0.1	27,408	0.1	△ 2,227	△ 8.1
合 計	29,198,147	100.0	29,271,015	100.0	△ 72,868	△ 0.2

※料金以外の収入対象水量（平成30年度 10,598m³、平成29年度 3,695m³）を含む

(ウ) 水道料金の状況

(税抜き)

区 分	平成30年度		平成29年度		前年度との比較	
	料 金	構成比率	料 金	構成比率	増 減	伸び率
	円	%	円	%	円	%
一般家事用	4,164,362,639	67.3	4,104,637,977	67.3	59,724,662	1.5
業務用	2,005,272,833	32.4	1,975,649,502	32.4	29,623,331	1.5
公衆浴場用	1,323,510	0.0	1,705,991	0.0	△ 382,481	△ 22.4
別荘用	15,998,826	0.3	19,261,252	0.3	△ 3,262,426	△ 16.9
合 計	6,186,957,808	100.0	6,101,254,722	100.0	85,703,086	1.4

(2) 収益構成

(税抜き)

区 分	平成30年度		平成29年度		前年度との比較	
	金 額	構成比率	金 額	構成比率	増 減	伸び率
	円	%	円	%	円	%
営業収益	6,227,036,770	86.7	6,142,364,287	85.6	84,672,483	1.4
給水収益	6,186,957,808	86.1	6,101,254,722	85.0	85,703,086	1.4
その他営業収益	40,078,962	0.6	41,109,565	0.6	△ 1,030,603	△ 2.5
営業外収益	900,802,586	12.5	974,916,613	13.6	△ 74,114,027	△ 7.6
受取利息及び配当金	8,747,511	0.1	8,698,483	0.1	49,028	0.6
他会計負担金	263,439,000	3.7	327,680,000	4.6	△ 64,241,000	△ 19.6
加入金	84,112,400	1.2	90,150,200	1.2	△ 6,037,800	△ 6.7
長期前受金戻入	528,211,927	7.3	536,429,055	7.5	△ 8,217,128	△ 1.5
雑収益	16,291,748	0.2	11,958,875	0.2	4,332,873	36.2
特別利益	56,200,000	0.8	56,200,000	0.8	0	0.0
その他特別利益	56,200,000	0.8	56,200,000	0.8	0	0.0
合 計	7,184,039,356	100.0	7,173,480,900	100.0	10,558,456	0.1

(3) 費用構成

(税抜き)

区 分	平成30年度		平成29年度		前年度との比較	
	金 額	構成比率	金 額	構成比率	増 減	伸び率
	円	%	円	%	円	%
営業費用	5,263,067,780	90.1	5,059,838,564	89.2	203,229,216	4.0
原水費	209,367,360	3.6	193,790,275	3.4	15,577,085	8.0
浄水費	775,803,350	13.3	747,210,528	13.2	28,592,822	3.8
配水及び給水費	796,844,539	13.6	758,288,903	13.4	38,555,636	5.1
量水器管理費	136,305,451	2.3	108,028,872	1.9	28,276,579	26.2
業務費	175,636,233	3.0	176,856,653	3.1	△ 1,220,420	△ 0.7
総係費	190,608,208	3.3	186,180,924	3.3	4,427,284	2.4
減価償却費	2,825,341,607	48.4	2,822,926,075	49.8	2,415,532	0.1
資産減耗費	153,161,032	2.6	66,556,334	1.1	86,604,698	130.1
営業外費用	524,205,314	8.9	555,472,759	9.8	△ 31,267,445	△ 5.6
支払利息及び 企業債取扱諸費	516,445,410	8.8	544,633,322	9.6	△ 28,187,912	△ 5.2
雑支出	7,759,904	0.1	10,839,437	0.2	△ 3,079,533	△ 28.4
特別損失	54,983,625	1.0	54,563,107	1.0	420,518	0.8
その他特別損失	54,983,625	1.0	54,563,107	1.0	420,518	0.8
合 計	5,842,256,719	100.0	5,669,874,430	100.0	172,382,289	3.0

(4) 性質別費用構成

(税抜き)

区 分	平成30年度		平成29年度		前年度との比較	
	金 額	構成比率	金 額	構成比率	増 減	伸び率
	円	%	円	%	円	%
職員給与費	717,416,937	12.3	702,157,766	12.4	15,259,171	2.2
給料	339,685,155	5.8	328,947,271	5.8	10,737,884	3.3
手当等	179,403,649	3.1	176,595,107	3.1	2,808,542	1.6
賞与引当金繰入額	48,421,990	0.8	45,077,182	0.8	3,344,808	7.4
賃金	16,276,944	0.3	18,716,011	0.3	△ 2,439,067	△ 13.0
退職給付費	13,789,244	0.2	17,654,073	0.3	△ 3,864,829	△ 21.9
法定福利費	110,548,744	1.9	106,667,468	1.9	3,881,276	3.6
法定福利費 引当金繰入額	9,291,211	0.2	8,500,654	0.2	790,557	9.3
備消費費	14,414,283	0.3	14,208,929	0.2	205,354	1.4
通信運搬費	14,209,458	0.2	14,958,771	0.3	△ 749,313	△ 5.0
委託料	689,140,370	11.8	662,651,836	11.7	26,488,534	4.0
手数料	5,171,563	0.1	4,304,345	0.1	867,218	20.1
賃借料	43,423,183	0.7	43,480,184	0.8	△ 57,001	△ 0.1
修繕費	202,992,888	3.5	169,857,919	3.0	33,134,969	19.5
工事請負費	141,166,410	2.4	116,286,000	2.0	24,880,410	21.4
動力費	289,123,372	5.0	274,567,739	4.8	14,555,633	5.3
薬品費	35,336,544	0.6	37,242,631	0.7	△ 1,906,087	△ 5.1
材料費	4,394,000	0.1	5,132,105	0.1	△ 738,105	△ 14.4
負担金	72,915,100	1.3	75,118,449	1.3	△ 2,203,349	△ 2.9
貸倒引当金繰入額	13,322,000	0.2	9,743,000	0.2	3,579,000	36.7
減価償却費	2,825,341,607	48.4	2,822,926,075	49.8	2,415,532	0.1
固定資産除却費	153,132,132	2.6	66,304,234	1.2	86,827,898	131.0
たな卸資産減耗費	28,900	0.0	252,100	0.0	△ 223,200	△ 88.5
企業債利息	516,445,410	8.8	544,633,322	9.6	△ 28,187,912	△ 5.2
固定資産除却損失	54,983,625	0.9	54,563,107	0.9	420,518	0.8
その他物件費	49,298,937	0.8	51,485,918	0.9	△ 2,186,981	△ 4.2
合 計	5,842,256,719	100.0	5,669,874,430	100.0	172,382,289	3.0

4 会計

(1) 重要契約の要旨

ア 工事請負契約 (1億5,000万円以上)

(税込み)

工 事 名	契約年月日	竣工年月日	契約金額(円)	契約の相手方
寺尾-東寺尾送配水管布設工事	H30. 9. 25	R元. 8. 30 (竣工予定)	213,775,200	株式会社山倉建設

イ その他の契約 (1億5,000万円以上)

(税込み)

事 業 名	契約年月日	完了年月日	契約金額(円)	契約の相手方
該当なし				

(2) 企業債の概況

借 入 先	前年度末 未償還高	当年度発行額	当年度償還額	当年度末 未償還高
	円	円	円	円
財務省理財局	9,556,739,565	0	804,145,996	8,752,593,569
地方公共団体金融機構	20,511,162,251	1,709,200,000	665,847,592	21,554,514,659
長野信用金庫	657,149,903	0	263,785,036	393,364,867
長野県信用組合	43,552,367	0	16,764,841	26,787,526
ながの農業協同組合	51,020,365	0	9,938,740	41,081,625
合 計	30,819,624,451	1,709,200,000	1,760,482,205	30,768,342,246

(3) 資本的支出の財源調

(税込み)

区 分	決 算 額	財 源			損益勘定 留保資金等
		特 定 財 源			
		企業債	国庫補助金	その他	
	円	円	円	円	円
建設改良費	3,847,902,887	1,709,200,000	18,638,000	471,949,785	1,648,115,102
企業債償還金	1,760,482,205	0	0	172,276,000	1,588,206,205
出資金返還金	56,200,000	0	0	0	56,200,000
合 計	5,664,585,092	1,709,200,000	18,638,000	644,225,785	3,292,521,307

(4) 損益勘定留保資金

年 度	前年度繰越額	損益勘定留保資金	資本勘定不足額の充当額		年度末残高
			当年度分損益勘定留保資金	過年度分損益勘定留保資金	
平成	円	円	円	円	円
29年度	6,154,264,462	2,426,571,573	0	1,441,401,940	7,139,434,095
30年度	7,139,434,095	2,506,802,403	0	1,839,027,169	7,807,209,329

(5) 消費税及び地方消費税資本的収支調整額

年 度	前年度繰越額	消費税及び地方消費税資本的収支調整額	資本勘定不足額の充当額		年度末残高
			当年度分消費税及び地方消費税資本的収支調整額	過年度分消費税及び地方消費税資本的収支調整額	
平成	円	円	円	円	円
29年度	0	269,725,782	269,725,782	0	0
30年度	0	264,887,668	264,887,668	0	0

(6) 補助金等（不課税収入）の使途

ア 収益的収入

工事負担金10,584,960円については、工事請負費に10,584,960円（特定収入）を充当しました。

一般会計負担金263,439,000円については、企業債利息、減価償却費及び人件費に263,439,000円（特定収入以外）を充当しました。

雑収益192,032円については、管路修繕等に49,682円（特定収入）を、人件費等に142,350円（特定収入以外）を充当しました。

その他雑収益11,893,827円については、物件費に11,678,229円（特定収入）を、人件費等に215,598円（特定収入以外）を充当しました。

特別利益56,200,000円については、特別損失及び人件費に56,200,000円（特定収入以外）を充当しました。

イ 資本的収入

工事負担金155,535,280円については、工事請負費に155,535,280円（特定収入）を充当しました。

国庫補助金18,638,000円については、工事請負費に18,638,000円（特定収入）を充当しました。

平成30年度（自平成30年4月1日
至平成31年3月31日）

水道事業会計

決算報告書

平成30年度長野市

(1) 収益的収入及び支出 収 入

区 分	予 算 額		
	当 初 予 算 額	補 正 予 算 額	地方公営企業法第24条第3項の規定による支出額に係る財源充当額
	円	円	円
第1款 水道事業収益	7,444,600,000	0	0
第1項 営業収益	6,470,898,000	0	0
第2項 営業外収益	917,501,000	0	0
第3項 特別利益	56,201,000	0	0

(注1) 営業収益の決算額は、損益計算書の決算額6,227,036,770円に仮受消費税及び地方消費税

(注2) 営業外収益の決算額は、損益計算書の決算額900,802,586円に仮受消費税及び地方消費税除いた額である。

支 出

区 分	予 算				
	当初予算額	補正予算額	予備費支出額	流用増減額	地方公営企業法第24条第3項の規定による支出額
	円	円	円	円	円
第1款 水道事業費用	6,560,100,000	0	0	0	0
第1項 営業費用	5,793,066,000	0	0	0	0
第2項 営業外費用	712,050,000	0	0	0	0
第3項 特別損失	54,984,000	0	0	0	0

(注1) 営業費用の決算額は、損益計算書の決算額5,263,067,780円に仮払消費税及び地方消費税

(注2) 営業外費用の決算額は、損益計算書の決算額524,205,314円に仮払消費税及び地方消費税除いた額である。

水道事業決算報告書

(税込み)

合 計	決 算 額	予 算 額 に 比 べ 決 算 額 の 増 減	備 考
円	円	円	
7,444,600,000	7,685,942,067	241,342,067	
6,470,898,000	6,722,198,236	251,300,236	(注1)
917,501,000	907,543,831	△ 9,957,169	(注2)
56,201,000	56,200,000	△ 1,000	

495,161,466円を加えた額である。

6,995,621円を加え、納税上生じる雑収益7,884円及び不納欠損に係る消費税及び地方消費税246,492円を

(税込み)

額			決 算 額	地方公営 企業法第 26条第2 項の規定 による繰 越額	不 用 額	備 考
小 計	地方公営企 業法第26条 第2項の規 定による繰 越額	合 計				
円	円	円	円	円	円	
6,560,100,000	0	6,560,100,000	6,075,882,075	0	484,217,925	
5,793,066,000	0	5,793,066,000	5,381,979,572	0	411,086,428	(注1)
712,050,000	0	712,050,000	638,918,878	0	73,131,122	(注2)
54,984,000	0	54,984,000	54,983,625	0	375	

118,911,792円を加えた額である。

421,014円並びに消費税及び地方消費税114,976,000円を加え、非課税売上に係る消費税683,450円を

(2) 資本的収入及び支出

収 入

区 分	予 算 額			
	当初予算額	補正予算額	小 計	地方公営企業法第26条の規定による繰越額に係る財源充当額
	円	円	円	円
第1款 資 本 的 収 入	2,714,100,000	0	2,714,100,000	740,061,800
第1項 企 業 債	1,971,500,000	0	1,971,500,000	644,500,000
第2項 国 庫 補 助 金	10,560,000	0	10,560,000	8,078,000
第3項 工 事 負 担 金	174,309,000	0	174,309,000	87,483,800
第4項 受 託 建 設 収 入	750,000	0	750,000	0
第5項 出 資 金	556,980,000	0	556,980,000	0
第6項 固 定 資 産 売 却 代 金	1,000	0	1,000	0

支 出

区 分	予 算 額				
	当初予算額	補正予算額	流用増減額	小 計	地方公営企業法第26条の規定による繰越額
	円	円	円	円	円
第1款 資 本 的 支 出	6,219,600,000	0	0	6,219,600,000	1,134,064,034
第1項 建 設 改 良 費	4,402,909,000	0	0	4,402,909,000	1,134,064,034
第2項 企 業 債 償 還 金	1,760,491,000	0	0	1,760,491,000	0
第3項 出 資 金 返 還 金	56,200,000	0	0	56,200,000	0

(注) 決算額のうち、仮払消費税及び地方消費税は267,900,670円である。

資本的収入額が資本的支出額に不足する額3,292,521,307円(2,372,063,785円-5,664,585,092円)は、地方消費税資本的収支調整額264,887,668円で補填した。

(税込み)

継続費 繰越額 に係る財 源充当額	合 計	決 算 額	予 算 額 に 比 べ 決 算 額 の 増 減	備 考
0	3,454,161,800	2,372,063,785	△ 1,082,098,015	
0	2,616,000,000	1,709,200,000	△ 906,800,000	
0	18,638,000	18,638,000	0	
0	261,792,800	173,981,680	△ 87,811,120	(うち、仮受消費税及び地方消費税 1,366,400円)
0	750,000	1,253,313	503,313	(うち、仮受消費税及び地方消費税 92,829円)
0	556,980,000	468,989,000	△ 87,991,000	
0	1,000	1,792	792	

(税込み)

継続 費 繰 越 額	合 計	決 算 額	翌 年 度 繰 越 額			不 用 額	備 考
			地方公営企業法 第26条の規定に よる繰越額	継続 費 繰 越 額	合 計		
円	円	円	円	円	円	円	
0	7,353,664,034	5,664,585,092	974,370,160	0	974,370,160	714,708,782	
0	5,536,973,034	3,847,902,887	974,370,160	0	974,370,160	714,699,987	(注)
0	1,760,491,000	1,760,482,205	0	0	0	8,795	
0	56,200,000	56,200,000	0	0	0	0	

減債積立金1,188,606,470円、過年度分損益勘定留保資金1,839,027,169円並びに当年度分消費税及び

平成30年度長野市水道事業損益計算書

(平成30年4月1日から平成31年3月31日まで)

(単位 円)

1 営業収益			
(1) 給水収益	6,186,957,808		
(2) その他営業収益	40,078,962	6,227,036,770	
2 営業費用			
(1) 原水費	209,367,360		
(2) 浄水費	775,803,350		
(3) 配水及び給水費	796,844,539		
(4) 量水器管理費	136,305,451		
(5) 業務費	175,636,233		
(6) 総係費	190,608,208		
(7) 減価償却費	2,825,341,607		
(8) 資産減耗費	153,161,032	5,263,067,780	
営業利益			963,968,990
3 営業外収益			
(1) 受取利息及び配当金	8,747,511		
(2) 他会計負担金	263,439,000		
(3) 加入金	84,112,400		
(4) 長期前受金戻入	528,211,927		
(5) 雑収益	16,291,748	900,802,586	
4 営業外費用			
(1) 支払利息及び企業債取扱諸費	516,445,410		
(2) 雑支出	7,759,904	524,205,314	376,597,272
経常利益			1,340,566,262
5 特別利益			
(1) その他特別利益	56,200,000	56,200,000	
6 特別損失			
(1) その他特別損失	54,983,625	54,983,625	1,216,375
当年度純利益			1,341,782,637
前年度繰越利益剰余金			0
その他未処分利益剰余金変動額			1,188,606,470
当年度未処分利益剰余金			2,530,389,107

平成30年度長野市水道
(平成30年4月1日から)

区 分	資 本 金	剰		
		資 本 剰 余 金		
		受贈財産評価額	建設改良補助金	資本剰余金合計
前年度末残高	28,190,526,716	7,844,092	56,376,850	64,220,942
前年度処分額	1,314,234,553	0	0	0
議会の議決による処分額	1,314,234,553	0	0	0
減債積立金の積立て	0	0	0	0
建設改良積立金の積立て	0	0	0	0
資本金への組入れ	1,314,234,553	0	0	0
処分後残高	29,504,761,269	7,844,092	56,376,850	64,220,942
当年度変動額	412,789,000	0	0	0
出資金の受入れ	468,989,000	0	0	0
出資金の返還	△ 56,200,000	0	0	0
財産の受贈	0	0	0	0
減債積立金の取崩し	0	0	0	0
当年度純利益	0	0	0	0
当年度末残高	29,917,550,269	7,844,092	56,376,850	64,220,942

平成30年度長野市水道事業剰余金処分計算書(案)

区 分	資 本 金	資 本 剰 余 金	利 益	
			減 債 積 立 金	建 設 改 良 積 立 金
当年度末残高	29,917,550,269	64,220,942	0	1,500,000,000
議会の議決による処分額	1,188,606,470	0	1,023,782,637	318,000,000
減債積立金の積立て	0	0	1,023,782,637	0
建設改良積立金の積立て	0	0	0	318,000,000
資本金への組入れ	1,188,606,470	0	0	0
処分後残高	31,106,156,739	64,220,942	1,023,782,637	1,818,000,000

事業剰余金計算書

平成31年3月31日まで)

(単位 円)

余 金				資 本 合 計
利 益 剰 余 金				
減 債 積 立 金	建 設 改 良 積 立 金	未 処 分 利 益 剰 余 金	利 益 剰 余 金 合 計	
0	1,185,000,000	2,817,841,023	4,002,841,023	32,257,588,681
1,188,606,470	315,000,000	△ 2,817,841,023	△ 1,314,234,553	0
1,188,606,470	315,000,000	△ 2,817,841,023	△ 1,314,234,553	0
1,188,606,470	0	△ 1,188,606,470	0	0
0	315,000,000	△ 315,000,000	0	0
0	0	△ 1,314,234,553	△ 1,314,234,553	0
1,188,606,470	1,500,000,000	(繰越利益剰余金) 0	2,688,606,470	32,257,588,681
△ 1,188,606,470	0	2,530,389,107	1,341,782,637	1,754,571,637
0	0	0	0	468,989,000
0	0	0	0	△ 56,200,000
0	0	0	0	0
△ 1,188,606,470	0	1,188,606,470	0	0
0	0	1,341,782,637	1,341,782,637	1,341,782,637
0	1,500,000,000	(当年度未処分利益 剰余金) 2,530,389,107	4,030,389,107	34,012,160,318

(単位 円)

剰 余 金	
未処分利益剰余金	
当 年 度 純 利 益	そ の 他 未 処 分 利 益 剰 余 金 変 動 額
1,341,782,637	1,188,606,470
△ 1,341,782,637	△ 1,188,606,470
△ 1,023,782,637	0
△ 318,000,000	0
0	△ 1,188,606,470
(繰越利益剰余金) 0	(繰越利益剰余金) 0

平成30年度長野市水道事業貸借対照表

(平成31年3月31日)

(単位 円)

資 産 の 部

1 固定資産

(1) 有形固定資産

イ 土地		2,300,423,564	
ロ 立木		1,840,665	
ハ 建物	2,348,044,772		
減価償却累計額	△ 916,692,087	1,431,352,685	
ニ 構築物	96,248,045,731		
減価償却累計額	△ 44,238,836,144	52,009,209,587	
ホ 機械及び装置	16,613,175,605		
減価償却累計額	△ 10,195,590,217	6,417,585,388	
ヘ 車両運搬具	127,801,979		
減価償却累計額	△ 78,841,062	48,960,917	
ト 工具器具及び備品	294,821,712		
減価償却累計額	△ 232,761,265	62,060,447	
チ 建設仮勘定		2,313,283,880	
有形固定資産合計			64,584,717,133
(2) 無形固定資産			
イ 施設利用権		1,272,869,981	
無形固定資産合計			1,272,869,981
固定資産合計			65,857,587,114

2 流動資産

(1) 現金預金		13,661,663,957	
(2) 未収金	636,080,067		
貸倒引当金	△ 25,335,430	610,744,637	
(3) 貯蔵品		32,233,222	
(4) 仮払金		130,529	
流動資産合計			14,304,772,345
資産合計			80,162,359,459

負債の部

3 固定負債

(1) 企業債

イ 建設改良費等の財源に
充てるための企業債 29,027,756,033

企業債合計 29,027,756,033

(2) 引当金

イ 退職給付引当金 597,648,446

ロ 修繕引当金 1,388,004,535

引当金合計 1,985,652,981

固定負債合計 31,013,409,014

4 流動負債

(1) 企業債

イ 建設改良費等の財源に
充てるための企業債 1,740,586,213

企業債合計 1,740,586,213

(2) 未払金

1,597,673,067

(3) 預り金

14,741,130

(4) 引当金

イ 賞与引当金 62,295,226

ロ 法定福利費引当金 11,953,208

引当金合計 74,248,434

流動負債合計 3,427,248,844

5 繰延収益

(1) 長期前受金

イ 受贈財産評価額 2,122,638,171

収益化累計額 △ 1,121,617,327 1,001,020,844

ロ 建設改良補助金 4,316,007,043

収益化累計額 △ 2,061,283,198 2,254,723,845

ハ 工事負担金 16,670,096,620

収益化累計額 △ 8,409,812,328 8,260,284,292

ニ 他会計負担金 4,284,576

収益化累計額 △ 3,644,683 639,893

ホ その他資本剰余金 524,584

収益化累計額 △ 396,913 127,671

ヘ 建設仮勘定 192,744,738

繰延収益合計 11,709,541,283

負債合計 46,150,199,141

資 本 の 部

6 資本金

(1) 自己資本金	29,917,550,269	
資本金合計		29,917,550,269

7 剰余金

(1) 資本剰余金		
イ 受贈財産評価額	7,844,092	
ロ 建設改良補助金	56,376,850	
資本剰余金合計		64,220,942
(2) 利益剰余金		
イ 建設改良積立金	1,500,000,000	
ロ 当年度未処分利益剰余金	2,530,389,107	
利益剰余金合計		4,030,389,107
剰余金合計		4,094,610,049
資本合計		34,012,160,318
負債資本合計		80,162,359,459

附 属 明 细 书

1 平成30年度長野市水道事業キャッシュ・フロー計算書

(平成30年4月1日から平成31年3月31日まで)

(単位 円)

(1) 業務活動によるキャッシュ・フロー

当年度純利益	1,341,782,637
減価償却費	2,825,341,607
退職給付引当金の減少額	△ 27,801,176
賞与引当金の増加額	3,344,808
法定福利費引当金の増加額	790,557
貸倒引当金の増加額	9,981,237
長期前受金戻入額	△ 528,211,927
受取利息及び配当金	△ 8,747,511
支払利息	516,445,410
固定資産除却損	208,118,950
未収金の減少額	6,125,933
未払金の増加額	14,045,333
たな卸資産の減少額	235,052
その他流動資産の減少額	57,180
その他流動負債の減少額	△ 665,839
小計	4,360,842,251
利息及び配当金の受取額	8,747,511
利息の支払額	△ 516,445,410
業務活動によるキャッシュ・フロー	3,853,144,352

(2) 投資活動によるキャッシュ・フロー

有形固定資産の取得による支出	△ 3,252,766,693
有形固定資産の売却による収入	1,792
国庫補助金等による収入	38,078,000
工事負担金による収入	149,702,200
投資活動によるキャッシュ・フロー	△ 3,064,984,701

(3) 財務活動によるキャッシュ・フロー

建設改良費等の財源に充てるための企業債による収入	1,709,200,000
建設改良費等の財源に充てるための企業債の償還による支出	△ 1,760,482,205
出資金による収入	468,989,000
出資金の返還による支出	△ 56,200,000
財務活動によるキャッシュ・フロー	361,506,795
資金増加額	1,149,666,446
資金期首残高	12,511,997,511
資金期末残高	13,661,663,957

2 水道事業収益費用明細書

(1) 収益の部

(税抜き)

款	項	目	節	金額	備考												
水道事業収益	営業収益	給水収益	水道料金	円													
				7,184,039,356													
				営業外収益	その他営業収益	手数料	6,227,036,770										
							6,186,957,808										
							営業外収益	受取利息及び配当金	雑収益	6,186,957,808							
										40,078,962							
										特別利益	その他特別利益	工事負担金	26,982,300				
													12,656,960				
													特別利益	その他特別利益	雑収益	439,702	
																900,802,586	
	特別利益	その他特別利益	賃貸料													8,747,511	
																8,747,511	
				特別利益	その他特別利益	その他雑収益										263,439,000	
																263,439,000	
							特別利益	その他特別利益	負担金返還金							84,112,400	
																84,112,400	
										特別利益	その他特別利益	負担金返還金				528,211,927	
																528,211,927	
													特別利益	その他特別利益	負担金返還金	16,291,748	
																16,291,748	
特別利益	その他特別利益	負担金返還金	2,152,353														
			2,152,353														
			特別利益	その他特別利益	負担金返還金	14,139,395											
						14,139,395											
						特別利益	その他特別利益	負担金返還金	56,200,000								
									56,200,000								
									特別利益	その他特別利益	負担金返還金	56,200,000					
												56,200,000					
												特別利益	その他特別利益	負担金返還金	56,200,000		
															56,200,000		

(2) 費用の部

(税抜き)

款	項	目	節	金額	備考		
水道事業費用	営業費用	原水費		円	円		
				5,842,256,719			
				5,263,067,780			
				209,367,360			
				給料	12,248,400	予算額	14,275,000
				手当等	5,843,133	予算額	7,451,000
				賞与引当金		予算額	2,052,000
				繰入額	1,792,500	引当計上額	1,792,500
				法定福利費	3,778,957	予算額	4,900,000
				法定福利費		予算額	547,000
				引当金繰入額	343,945	引当計上額	343,945
				備用品費	139,453		
				燃料費	129,024		
				光熱水費	1,096,859		
				通信運搬費	891,522		
				委託料	19,647,709		
				賃借料	22,849,409		
				修繕費	10,800,840		
				工事請負費	5,230,000		
				動力費	67,630,068		
			薬品費	3,034,800			
			材料費	129,920			
			負担金	53,598,051			
			補助交付金	150,000			
			保険料	25,070			
			公課費	7,700			
				775,803,350			
			浄水費				
				給料	96,546,865	予算額	96,983,000
				手当等	47,290,617	予算額	47,778,000
				賞与引当金		予算額	13,639,000
				繰入額	13,592,216	引当計上額	13,592,216
				賃金	6,053,511		
				法定福利費	30,767,789	予算額	33,332,000
				法定福利費		予算額	3,481,000
				引当金繰入額	2,608,074	引当計上額	2,608,074
				旅費	212,793		
				報償費	25,830		
				被服費	447,770		
				備用品費	9,026,309		
				燃料費	7,022,247		
				光熱水費	2,446,214		
				印刷製本費	256,070		
				通信運搬費	1,736,690		
				委託料	295,614,318		
				手数料	651,802		
				賃借料	1,342,160		
	修繕費	79,629,641					
	動力費	147,770,438					
	薬品費	31,091,944					

款	項	目	節	金額	備考	
				円	円	
		配水及び給水費	材料費	1,180,632		
			負担金	203,480		
			会費負担金	30,000		
				保険料	185,640	
				公課費	70,300	
					796,844,539	
				給料	169,569,600	予算額 178,883,000
				手当等	82,354,451	予算額 95,039,000
				賞与引当金		予算額 24,834,000
				繰入額	24,282,624	引当計上額 24,282,624
				賃金	9,104,152	
				法定福利費	54,398,092	予算額 63,982,000
				法定福利費	4,659,350	予算額 6,778,000
				引当金繰入額		引当計上額 4,659,350
				被服費	818,050	
				備用品費	3,299,458	
				燃料費	3,496,451	
				光熱水費	10,324,971	
				印刷製本費	171,612	
				通信運搬費	11,039,745	
				委託料	220,821,038	
				手数料	181,235	
				賃借料	2,775,510	
				修繕費	64,617,277	
				工事請負費	55,483,000	
				動力費	73,722,866	
				薬品費	1,209,800	
				材料費	2,855,198	
				補償金	769,032	
				負担金	224,517	
				食糧費	4,200	
				保険料	400,410	
			公課費	261,900		
		量水器管理費		136,305,451		
			給料	3,783,600	予算額 4,541,000	
			手当等	1,870,155	予算額 3,013,000	
			賞与引当金		予算額 671,000	
			繰入額	547,982	引当計上額 547,982	
			法定福利費	1,199,413	予算額 1,569,000	
			法定福利費	105,147	予算額 179,000	
			引当金繰入額		引当計上額 105,147	
			備用品費	9,240		
			委託料	300,000		
			修繕費	47,808,254		
			工事請負費	80,453,410		
		業務費	材料費	228,250		
				175,636,233		
			給料	10,752,757	予算額 11,147,000	
			手当等	6,424,153	予算額 7,212,000	

款	項	目	節	金額	備考
				円	円
			賞与引当金繰入額	1,504,906	予算額 1,532,000 引当計上額 1,504,906
			法定福利費	3,454,476	予算額 3,789,000
			法定福利費引当金繰入額	288,761	予算額 409,000 引当計上額 288,761
			旅費	6,855	
			備用品費	146,142	
			燃料費	28,236	
			印刷製本費	20,000	
			通信運搬費	22,320	
			委託料	134,638,616	
			手数料	3,920,266	
			賃借料	14,345,805	
			修繕費	46,420	
			会費負担金	3,450	
			保険料	25,070	
			公課費	8,000	
		総係費		190,608,208	
			給料	46,783,933	予算額 49,768,000
			手当等	35,621,140	予算額 41,679,000
			賞与引当金繰入額	6,701,762	予算額 7,409,000 引当計上額 6,701,762
			賃金	1,119,281	
			法定福利費	16,950,017	予算額 20,336,000
			法定福利費引当金繰入額	1,285,934	予算額 1,976,000 引当計上額 1,285,934
			報酬	245,000	予算額 560,000
			旅費	655,628	
			退職給付費	13,789,244	予算額 61,394,000 引当計上額 13,789,244
			被服費	711,430	
			備用品費	1,793,681	
			燃料費	23,072	
			光熱水費	111,425	
			印刷製本費	1,762,430	
			通信運搬費	519,181	
			委託料	18,118,689	
			手数料	418,260	
			賃借料	2,110,299	
			修繕費	90,456	
			負担金	18,889,052	
			交際費	14,118	予算額 50,000
			研修費	2,970,884	
			食糧費	15,911	
			福利厚生費	2,234,355	
			会費負担金	698,313	
			保険料	3,652,713	
			貸倒引当金繰入額	13,322,000	引当計上額 13,322,000

款	項	目	節	金額	備考
				円	
		減価償却費		2,825,341,607	
			有形固定資産 減価償却費	2,759,482,838	
			無形固定資産 減価償却費	65,858,769	
		資産減耗費		153,161,032	
			固定資産除却費	153,132,132	
			たな卸資産 減耗費	28,900	
	営業外費用			524,205,314	
		支払利息及び 企業債取扱諸費		516,445,410	
			企業債利息	516,445,410	
		雑支出		7,759,904	
			その他雑支出	7,759,904	
	特別損失			54,983,625	
		その他特別損失		54,983,625	
			固定資産除却費	54,983,625	

3 水道事業資本的収入支出明細書

(1) 収入の部

(税込み)

款	項	目	節	金額	備考
資本的収入				円	
				2,372,063,785	
	企業債			1,709,200,000	
		企業債		1,709,200,000	
			水道事業債	1,709,200,000	
	国庫補助金			18,638,000	
		国庫補助金		18,638,000	
			交付金	18,638,000	
	工事負担金			173,981,680	
		工事負担金		173,981,680	
			工事負担金	173,981,680	
	受託建設収入			1,253,313	
		受託建設収入		1,253,313	
			受託建設収入	1,253,313	
	固定資産 売却代金			1,792	
		固定資産 売却代金		1,792	
			土地売却代金	1,792	
	出資金			468,989,000	
		他会計出資金		468,989,000	
			一般会計出資金	468,989,000	

(2) 支出の部

(税込み)

款	項	目	節	金額	備考	
資本的支出	建設改良費	事務費		円	円	
				5,664,585,092		
				3,847,902,887		
				226,673,292		
				給料	98,445,900	予算額 112,400,000
				手当等	65,734,130	予算額 81,387,000
				法定福利費	34,245,351	予算額 42,123,000
				被服費	287,828	
				備用品費	759,806	
				燃料費	652,483	
				委託料	23,069,880	
				手数料	179,100	
				賃借料	1,433,114	
				修繕費	513,920	
				負担金	1,226,220	
				保険料	92,560	
				公課費	33,000	
				資産購入費	44,869,265	
				量水器購入費	3,580,238	
				機械器具費	41,289,027	
				原水施設費	32,235,600	
				委託料	21,489,600	
				工事請負費	10,746,000	
				浄水施設費	810,081,960	
				委託料	27,563,200	
				工事請負費	782,518,760	
				配水施設費	2,734,042,770	
	委託料	90,824,840				
	路面復旧費	31,702,328				
	工事請負費	2,580,062,960				
	補償金	230,000				
	用地費	31,222,642				
	企業債償還金	1,760,482,205				
	企業債償還金	1,760,482,205				
	元金償還金	1,760,482,205				
	出資金返還金	56,200,000				
	他会計出資金返還金	56,200,000				
	一般会計出資金返還金	56,200,000				

4 水道事業固定資産明細書

(1) 有形固定資産

(単位 円)

資産の種類	年度当初現在高	当年度増加額	当年度減少額	年度末現在高	減価償却累計額			年度末償却未済高
					当年度増加額	当年度減少額	累計	
土地	2,300,428,549	4,985	9,970	2,300,423,564	-	-	-	2,300,423,564
施設用地	2,298,510,906	0	4,985	2,298,505,921	-	-	-	2,298,505,921
その他用地	1,917,643	4,985	4,985	1,917,643	-	-	-	1,917,643
立木	1,840,665	0	0	1,840,665	-	-	-	1,840,665
建物	2,234,710,187	124,721,211	11,386,626	2,348,044,772	49,039,920	10,817,294	916,692,087	1,431,352,685
事務所用建物	164,227,001	0	0	164,227,001	4,032,601	0	90,308,981	73,918,020
施設用建物	1,964,435,057	119,855,617	11,386,626	2,072,904,048	42,571,448	10,817,294	759,948,882	1,312,955,166
倉庫車庫用建物	96,689,767	4,865,594	0	101,555,361	2,416,971	0	57,807,962	43,747,399
その他建物	9,358,362	0	0	9,358,362	18,900	0	8,626,262	732,100
構築物	94,153,578,687	2,468,168,545	373,701,501	96,248,045,731	2,016,337,334	312,890,258	44,238,836,144	52,009,209,587
原水及び浄水施設	14,973,508,584	362,650,722	162,634,657	15,173,524,649	303,645,225	127,943,959	7,021,356,022	8,152,168,627
配水施設	78,093,245,267	2,105,517,823	207,909,031	79,990,854,059	1,685,715,505	182,125,771	36,552,167,623	43,438,686,436
その他構築物	1,086,824,836	0	3,157,813	1,083,667,023	26,976,604	2,820,528	665,312,499	418,354,524
機械及び装置	16,161,795,932	824,858,041	373,478,368	16,613,175,605	673,812,517	283,615,461	10,195,590,217	6,417,585,388
電気設備	5,853,189,598	184,812,494	346,579,335	5,691,422,757	181,935,439	266,334,572	3,913,639,465	1,777,783,292
ポンプ設備	3,357,896,728	186,542,583	12,046,576	3,532,392,735	154,486,790	10,019,592	1,849,708,488	1,682,684,247
滅菌設備	2,077,219,875	21,587,964	7,064,751	2,091,743,088	140,145,076	1,907,482	967,544,672	1,124,198,416
計量設備	940,176,273	109,634,641	1,546,012	1,048,264,902	63,742,957	0	576,585,972	471,678,930
量水器	561,342,882	3,580,238	1,276,204	563,646,916	2,015,192	636,601	278,190,933	285,455,983
その他機械装置	3,371,970,576	318,700,121	4,965,490	3,685,705,207	131,487,063	4,717,214	2,609,920,687	1,075,784,520
車両運搬具	125,367,579	2,434,400	0	127,801,979	10,933,826	0	78,841,062	48,960,917
自動車	100,746,543	2,434,400	0	103,180,943	9,742,134	0	56,653,390	46,527,553
その他車両運搬具	24,621,036	0	0	24,621,036	1,191,692	0	22,187,672	2,433,364
工具器具及び備品	306,642,122	15,002,590	26,823,000	294,821,712	9,359,241	24,934,350	232,761,265	62,060,447
小計	115,284,363,721	3,435,189,772	785,399,465	117,934,154,028	2,759,482,838	632,257,363	55,662,720,775	62,271,433,253
建設仮勘定	2,206,925,609	1,172,982,040	1,066,623,769	2,313,283,880	-	-	-	2,313,283,880
合計	117,491,289,330	4,608,171,812	1,852,023,234	120,247,437,908	2,759,482,838	632,257,363	55,662,720,775	64,584,717,133

(2) 無形固定資産

資産の種類	年度当初現在高	当年度増加額	当年度減少額	当年度減価償却高	年度末現在高
	円	円	円	円	円
施設利用権	1,338,728,750	0	0	65,858,769	1,272,869,981

5 水道事業流動資産明細書

資産の種類	年度当初現在高	当年度増減額	年度末現在高	備考
	円	円	円	
現金預金	12,511,997,511	1,149,666,446	13,661,663,957	(注1)
未収金	637,572,436	△ 1,492,369	636,080,067	
水道料金	599,905,589	△ 7,768,469	592,137,120	(注2)
国庫補助金	30,000,000	△ 19,440,000	10,560,000	
工事負担金	6,175,800	25,501,520	31,677,320	
その他	1,491,047	214,580	1,705,627	(注3)
貸倒引当金	△ 15,354,193	△ 9,981,237	△ 25,335,430	
貯蔵品	32,468,274	△ 235,052	32,233,222	
仮払金	187,709	△ 57,180	130,529	
合 計	13,166,871,737	1,137,900,608	14,304,772,345	

(注1) 現金 20,000円、預金 13,661,643,957円

(注2) 過年度 18,297,628円、当年度 573,839,492円(うち平成31年3月調定分 503,017,669円)

(注3) 雑収入ほか

6 水道事業固定負債明細書

負債の種類	年度当初現在高	当年度増減額	年度末現在高	備考
	円	円	円	
建設改良費等の財源に 充てるための企業債	29,059,142,246	△ 31,386,213	29,027,756,033	
退職給付引当金	625,449,622	△ 27,801,176	597,648,446	
修繕引当金	1,388,004,535	0	1,388,004,535	
合 計	31,072,596,403	△ 59,187,389	31,013,409,014	

7 水道事業流動負債明細書

負債の種類	年度当初現在高	当年度増減額	年度末現在高	備 考
	円	円	円	
建設改良費等の財源に 充てるための企業債	1,760,482,205	△ 19,895,992	1,740,586,213	
未払金	1,256,392,210	341,280,857	1,597,673,067	
営業未払金	301,609,729	△ 11,981,067	289,628,662	
未払消費税及び地方消費税	6,600,500	26,026,400	32,626,900	
その他未払金	948,181,981	327,235,524	1,275,417,505	
預り金	15,406,969	△ 665,839	14,741,130	
税金預り金	6,712,825	△ 1,106,865	5,605,960	
保険料預り金	21,007	18,737	39,744	
共済預り金	1,032,031	△ 1,028,837	3,194	
契約保証金	6,487,612	1,313,589	7,801,201	
担保預り金	1,000,000	0	1,000,000 (注)	
諸預り金	153,494	137,537	291,031	
引当金	69,384,395	4,864,039	74,248,434	
賞与引当金	58,375,873	3,919,353	62,295,226	
法定福利費引当金	11,008,522	944,686	11,953,208	
合 計	3,101,665,779	325,583,065	3,427,248,844	

(注) 出納取扱金融機関担保物件

8 水道事業資本金明細書

資本金の種類	年度当初現在高	当年度増減額	年度末現在高	備 考
	円	円	円	
自己資本金	28,190,526,716	1,727,023,553	29,917,550,269	
固有資本金	2,342,852,902	0	2,342,852,902	
組入資本金	22,521,127,662	1,314,234,553	23,835,362,215	
繰入資本金	3,326,546,152	412,789,000	3,739,335,152	
合 計	28,190,526,716	1,727,023,553	29,917,550,269	

9 水道事業剰余金明細書

剰余金の種類	年度当初現在高	当年度増減額	年度末現在高	備 考
	円	円	円	
資本剰余金	64,220,942	0	64,220,942	
利益剰余金	4,002,841,023	27,548,084	4,030,389,107	
合 計	4,067,061,965	27,548,084	4,094,610,049	

10 水道事業繰延収益明細書

(単位 円)

負債の種類	年度当初現在高	期中増減		年度末現在高	収益化累計額			年度末償却未済高
		当年度増加額	当年度減少額		当年度増加額	当年度減少額	累計	
長期前受金	23,171,827,994	260,936,891	126,469,153	23,306,295,732	515,222,871	60,752,762	11,596,754,449	11,709,541,283
受贈財産評価額	2,110,528,943	15,795,792	3,686,564	2,122,638,171	47,711,087	1,327,162	1,121,617,327	1,001,020,844
建設改良補助金	4,330,310,010	5,369,170	19,672,137	4,316,007,043	120,068,459	14,644,904	2,061,283,198	2,254,723,845
工事負担金	16,567,886,532	152,592,664	50,382,576	16,670,096,620	347,391,243	44,780,283	8,409,812,328	8,260,284,292
他会計負担金	4,284,576	0	0	4,284,576	42,185	0	3,644,683	639,893
その他資本剰余金	525,125	0	541	524,584	9,897	413	396,913	127,671
建設仮勘定	158,292,808	87,179,265	52,727,335	192,744,738	-	-	-	192,744,738
合計	23,171,827,994	260,936,891	126,469,153	23,306,295,732	515,222,871	60,752,762	11,596,754,449	11,709,541,283

11 水道事業企業債明細書

(1) 水道事業

種 類	発 行 年 月 日	発 行 総 額 (発行価額)	償 還 高		未 償 還 残 高	利 率	償 還 終 期	備 考
			当 年 度 償 還 高	償 還 高 累 計				
S63 水道事業債	H1.3.27	30,000,000	2,010,470	30,000,000	0	4.850	H31.3.25	財務省理財局
S63 水道事業債	H1.5.26	850,000,000	56,963,322	850,000,000	0	4.850	H31.3.25	財務省理財局
H4 水道事業債	H5.3.25	33,600,000	1,813,142	25,504,188	8,095,812	4.400	R5.3.25	財務省理財局
H4 水道事業債	H5.3.26	14,400,000	894,985	12,485,995	1,914,005	4.500	R3.3.20	地方公共団体金融機構
H4 水道事業債	H5.3.30	330,000,000	20,439,128	286,321,384	43,678,616	4.450	R3.3.20	地方公共団体金融機構
H4 水道事業債	H5.5.28	770,000,000	41,551,174	584,471,002	185,528,998	4.400	R5.3.25	財務省理財局
H5 水道事業債	H6.3.23	180,000,000	10,189,537	147,091,022	32,908,978	3.700	R4.3.20	地方公共団体金融機構
H5 水道事業債	H6.5.27	420,000,000	21,597,227	297,090,910	122,909,090	4.300	R6.3.25	財務省理財局
H6 水道事業債	H7.3.27	140,000,000	8,058,608	103,701,590	36,298,410	4.750	R5.3.20	地方公共団体金融機構
H6 水道事業債	H7.3.27	210,000,000	12,058,522	155,752,602	54,247,398	4.700	R5.3.20	地方公共団体金融機構
H6 水道事業債	H7.3.27	18,400,000	1,056,556	13,646,894	4,753,106	4.700	R5.3.20	地方公共団体金融機構
H6 水道事業債	H7.3.27	1,900,000	109,367	1,407,380	492,620	4.750	R5.3.20	地方公共団体金融機構
H6 水道事業債	H7.3.27	29,700,000	1,482,502	19,220,118	10,479,882	4.650	R7.3.1	財務省理財局
H6 水道事業債	H7.5.26	350,000,000	16,951,144	233,524,142	116,475,858	3.850	R7.3.25	財務省理財局
H7 水道事業債	H8.3.14	414,000,000	18,877,919	263,964,186	150,035,814	3.150	R8.3.1	財務省理財局
H7 水道事業債	H8.3.22	435,000,000	22,382,001	311,783,527	123,216,473	3.200	R6.3.20	地方公共団体金融機構
H7 水道事業債	H8.3.22	145,000,000	7,477,592	103,772,561	41,227,439	3.250	R6.3.20	地方公共団体金融機構
H7 水道事業債	H8.3.22	276,000,000	14,233,209	197,525,701	78,474,299	3.250	R6.3.20	地方公共団体金融機構
H7 水道事業債	H8.5.27	870,000,000	39,997,180	548,869,283	321,130,717	3.400	R8.3.25	財務省理財局
H8 水道事業債	H9.3.28	464,000,000	22,835,774	312,543,063	151,456,937	2.850	R7.3.20	地方公共団体金融機構
H8 水道事業債	H9.3.28	185,100,000	9,126,569	124,461,555	60,638,445	2.900	R7.3.20	地方公共団体金融機構
H8 水道事業債	H9.5.26	1,000,900,000	43,633,214	608,117,003	392,782,997	2.600	R9.3.25	財務省理財局
H9 水道事業債	H10.3.25	102,300,000	4,803,885	65,561,985	36,738,015	2.200	R8.3.20	地方公共団体金融機構
H9 水道事業債	H10.3.25	632,000,000	29,633,196	405,835,891	226,164,109	2.150	R8.3.20	地方公共団体金融機構
H9 水道事業債	H10.3.25	1,100,000	51,655	704,968	395,032	2.200	R8.3.20	地方公共団体金融機構
H9 水道事業債	H10.3.25	15,200,000	712,697	9,760,611	5,439,389	2.150	R8.3.20	地方公共団体金融機構
H9 水道事業債	H10.3.25	43,700,000	1,840,106	25,288,890	18,411,110	2.100	R10.3.1	財務省理財局
H9 水道事業債	H10.5.25	1,165,700,000	48,990,552	678,012,371	487,687,629	2.000	R10.3.25	財務省理財局
H10 水道事業債	H11.3.24	1,115,500,000	51,144,384	665,500,325	449,999,675	2.100	R9.3.20	地方公共団体金融機構
H10 水道事業債	H11.5.25	1,184,500,000	48,648,306	649,916,073	534,583,927	1.700	R11.3.25	財務省理財局
H11 水道事業債	H12.3.22	810,800,000	36,365,878	448,787,565	362,012,435	2.000	R10.3.20	地方公共団体金融機構
H11 水道事業債	H12.5.26	1,189,200,000	48,028,048	592,709,212	596,490,788	2.000	R12.3.25	財務省理財局
H12 水道事業債	H13.3.22	630,100,000	27,684,792	326,728,047	303,371,953	1.650	R11.3.20	地方公共団体金融機構
H12 水道事業債	H13.5.25	769,900,000	30,593,587	362,092,191	407,807,809	1.600	R13.3.25	財務省理財局
H13 水道事業債	H14.3.22	503,100,000	21,645,225	230,950,399	272,149,601	2.200	R12.3.20	地方公共団体金融機構
H13 水道事業債	H14.7.30	496,900,000	19,323,507	209,422,140	287,477,860	1.900	R14.3.25	財務省理財局
H14 水道事業債	H15.3.25	568,100,000	24,292,170	250,660,411	317,439,589	1.300	R13.3.20	地方公共団体金融機構

種 類	発 行 年 月 日	発 行 総 額 (発行価額)	償 還 高		未 償 還 残 高	利 率	償 還 終 期	備 考
			当 年 度 償 還 高	償 還 高 累 計				
H14 水道事業債	H15.5.26	231,900,000	9,091,820	95,657,536	136,242,464	0.900	R15.3.25	財務省理財局
H15 水道事業債	H16.3.23	384,400,000	15,966,839	146,859,645	237,540,355	1.900	R14.3.20	地方公共団体金融機構
H15 水道事業債	H17.3.25	265,600,000	9,662,308	80,105,881	185,494,119	2.100	R17.3.1	財務省理財局
H16 水道事業債	H17.3.23	335,400,000	13,566,119	112,470,642	222,929,358	2.100	R15.3.20	地方公共団体金融機構
H16 水道事業債	H18.1.31	364,600,000	13,198,409	104,241,511	260,358,489	2.000	R17.9.25	財務省理財局
H17 水道事業債	H18.3.30	505,200,000	20,108,848	150,203,121	354,996,879	2.000	R16.3.20	地方公共団体金融機構
H17 水道事業債	H19.3.26	594,800,000	20,752,885	136,564,432	458,235,568	2.100	R19.3.1	財務省理財局
H18 水道事業債	H19.3.29	709,800,000	27,534,886	181,193,416	528,606,584	2.100	R17.3.20	地方公共団体金融機構
H18 水道事業債	H20.3.25	390,200,000	13,332,824	75,974,556	314,225,444	2.100	R20.3.1	財務省理財局
H19 水道事業債	H20.3.28	581,900,000	22,182,321	126,554,435	455,345,565	2.050	R18.3.20	地方公共団体金融機構
H19 水道事業債	H20.9.26	25,700,000	966,210	5,072,845	20,627,155	2.100	R18.9.20	地方公共団体金融機構
H19 水道事業債	H21.3.25	542,400,000	18,477,708	88,991,414	453,408,586	1.900	R21.3.1	財務省理財局
H20 水道事業債借換債	H20.9.22	408,700,000	41,325,151	408,700,000	0	1.280	H31.3.20	長野信用金庫
H20 水道事業債借換債	H20.9.22	261,400,000	24,034,483	237,042,380	24,357,620	1.340	R2.3.20	長野信用金庫
H20 水道事業債	H21.3.25	787,900,000	29,774,428	143,398,114	644,501,886	1.900	R19.3.20	地方公共団体金融機構
H20 水道事業債借換債	H21.3.25	817,200,000	77,036,780	739,452,848	77,747,152	0.920	R2.3.25	長野信用金庫
H20 水道事業債借換債	H21.3.25	714,600,000	61,981,517	588,446,514	126,153,486	1.170	R3.3.25	長野信用金庫
H20 水道事業債	H22.3.25	782,100,000	25,630,194	99,385,123	682,714,877	2.100	R22.3.1	財務省理財局
H21 水道事業債	H22.3.25	935,500,000	30,657,264	118,878,382	816,621,618	2.100	R22.3.20	地方公共団体金融機構
H21 水道事業債借換債	H22.3.25	451,100,000	38,408,345	333,830,553	117,269,447	0.880	R4.3.25	長野信用金庫
H21 水道事業債	H23.3.25	564,500,000	18,516,849	54,516,436	509,983,564	1.900	R23.3.1	財務省理財局
H22 水道事業債	H23.3.24	921,700,000	30,233,799	89,012,930	832,687,070	1.900	R23.3.20	地方公共団体金融機構
H22 水道事業債	H24.3.27	638,300,000	21,037,011	41,720,902	596,579,098	1.700	R24.3.20	地方公共団体金融機構
H23 水道事業債	H24.3.27	947,700,000	31,234,177	61,944,068	885,755,932	1.700	R24.3.20	地方公共団体金融機構
H23 水道事業債	H25.3.26	348,400,000	11,580,786	11,580,786	336,819,214	1.500	R25.3.20	地方公共団体金融機構
H24 水道事業債	H25.3.26	858,300,000	28,529,819	28,529,819	829,770,181	1.500	R25.3.20	地方公共団体金融機構
H24 水道事業債	H25.3.26	15,600,000	518,543	518,543	15,081,457	1.500	R25.3.20	地方公共団体金融機構
H24 水道事業債	H26.3.25	387,700,000	0	0	387,700,000	1.400	R26.3.20	地方公共団体金融機構
H24 水道事業債	H26.3.25	72,100,000	0	0	72,100,000	1.400	R26.3.20	地方公共団体金融機構
H25 水道事業債	H26.3.25	967,700,000	0	0	967,700,000	1.400	R26.3.20	地方公共団体金融機構
H25 水道事業債	H27.3.24	646,300,000	0	0	646,300,000	1.200	R27.3.20	地方公共団体金融機構
H26 水道事業債	H27.3.24	805,500,000	0	0	805,500,000	1.200	R27.3.20	地方公共団体金融機構
H26 水道事業債	H28.3.24	452,400,000	0	0	452,400,000	0.500	R28.3.20	地方公共団体金融機構
H27 水道事業債	H28.3.24	939,500,000	0	0	939,500,000	0.500	R28.3.20	地方公共団体金融機構
H27 水道事業債	H29.3.23	233,500,000	0	0	233,500,000	0.600	R29.3.20	地方公共団体金融機構
H28 水道事業債	H29.3.23	921,900,000	0	0	921,900,000	0.600	R29.3.20	地方公共団体金融機構
H28 水道事業債	H29.3.30	21,400,000	0	0	21,400,000	0.600	R29.3.20	地方公共団体金融機構
H28 水道事業債	H30.3.26	601,700,000	0	0	601,700,000	0.600	R30.3.20	地方公共団体金融機構

種 類	発 行 年 月 日	発 行 総 額 (発行価額)	償 還 高		未 償 還 残 高	利 率	償 還 終 期	備 考
			当 年 度 償 還 高	償 還 高 累 計				
H29 水道事業債	H30.3.26	円 1,087,000,000	円 0	円 0	円 1,087,000,000	% 0.600	R30.3.20	地方公共団体金融機構
H29 水道事業債	H31.3.25	499,000,000	0	0	499,000,000	0.500	R31.3.20	地方公共団体金融機構
H30 水道事業債	H31.3.25	1,210,200,000	0	0	1,210,200,000	0.500	R31.3.20	地方公共団体金融機構
水 道 事 業 計	78 件	39,626,900,000	1,422,837,453	14,414,032,017	25,212,867,983			

(2) 旧簡易水道事業

種 類	発 行 年 月 日	発 行 総 額 (発行価額)	償 還 高		未 償 還 残 高	利 率	償 還 終 期	備 考
			当 年 度 償 還 高	償 還 高 累 計				
S63 簡易水道事業債	H1.3.27	円 22,800,000	円 1,527,957	円 22,800,000	円 0	% 4.850	H31.3.25	財務省理財局
S63 簡易水道事業債	H1.5.10	48,600,000	3,256,962	48,600,000	0	4.850	H31.3.25	財務省理財局
S63 簡易水道事業債	H1.5.10	76,000,000	5,093,191	76,000,000	0	4.850	H31.3.25	財務省理財局
S63 簡易水道事業債	H1.5.26	88,000,000	5,897,379	88,000,000	0	4.850	H31.3.25	財務省理財局
H4 簡易水道事業債	H5.3.26	12,900,000	798,984	11,192,564	1,707,436	4.450	R3.3.20	地方公共団体金融機構
H4 簡易水道事業債	H5.5.28	408,000,000	22,016,727	309,693,725	98,306,275	4.400	R5.3.25	財務省理財局
H4 簡易水道事業債	H5.5.28	16,800,000	906,571	12,752,095	4,047,905	4.400	R5.3.25	財務省理財局
H4 簡易水道事業債	H5.8.30	28,600,000	1,795,999	24,750,575	3,849,425	4.650	R3.3.20	地方公共団体金融機構
H4 簡易水道事業債	H5.9.27	75,000,000	4,000,808	54,563,973	20,436,027	4.600	R5.9.25	財務省理財局
H5 簡易水道事業債	H6.3.23	39,800,000	1,982,582	28,736,420	11,063,580	3.650	R6.3.1	財務省理財局
H5 簡易水道事業債	H6.3.23	29,200,000	1,652,970	23,861,432	5,338,568	3.700	R4.3.20	地方公共団体金融機構
H5 簡易水道事業債	H6.4.28	28,800,000	1,480,953	20,371,948	8,428,052	4.300	R6.3.25	財務省理財局
H5 簡易水道事業債	H6.5.13	349,600,000	17,977,121	247,292,817	102,307,183	4.300	R6.3.25	財務省理財局
H6 簡易水道事業債	H7.3.27	33,300,000	1,662,201	21,549,827	11,750,173	4.650	R7.3.1	財務省理財局
H6 簡易水道事業債	H7.3.27	22,200,000	1,274,758	16,465,275	5,734,725	4.700	R5.3.20	地方公共団体金融機構
H6 簡易水道事業債	H7.4.10	71,000,000	3,485,716	46,749,703	24,250,297	4.200	R7.3.25	財務省理財局
H6 簡易水道事業債	H7.5.26	148,500,000	7,192,128	99,080,957	49,419,043	3.850	R7.3.25	財務省理財局
H7 簡易水道事業債	H8.3.14	13,200,000	601,905	8,416,250	4,783,750	3.150	R8.3.1	財務省理財局
H7 簡易水道事業債	H8.3.22	8,800,000	452,785	6,307,344	2,492,656	3.200	R6.3.20	地方公共団体金融機構
H7 簡易水道事業債	H8.5.7	97,200,000	4,468,651	61,321,948	35,878,052	3.400	R8.3.25	財務省理財局
H7 簡易水道事業債	H8.5.20	31,800,000	1,461,966	20,062,119	11,737,881	3.400	R8.3.25	財務省理財局
H8 簡易水道事業債	H9.4.21	81,300,000	3,553,439	49,165,436	32,134,564	2.700	R9.3.25	財務省理財局
H8 簡易水道事業債	H9.5.20	31,000,000	1,351,413	18,834,678	12,165,322	2.600	R9.3.25	財務省理財局
H8 簡易水道事業債	H9.5.26	44,500,000	1,939,932	27,036,874	17,463,126	2.600	R9.3.25	財務省理財局
H9 簡易水道事業債	H10.3.25	90,000,000	3,789,690	52,082,385	37,917,615	2.100	R10.3.1	財務省理財局
H9 簡易水道事業債	H10.5.6	76,100,000	3,198,234	44,262,454	31,837,546	2.000	R10.3.25	財務省理財局
H9 簡易水道事業債	H10.5.6	19,000,000	798,508	11,051,072	7,948,928	2.000	R10.3.25	財務省理財局
H9 簡易水道事業債	H10.5.25	7,300,000	306,795	4,245,940	3,054,060	2.000	R10.3.25	財務省理財局
H9 簡易水道事業債	H10.5.25	231,400,000	9,724,983	134,590,426	96,809,574	2.000	R10.3.25	財務省理財局
H10 簡易水道事業債	H11.3.25	64,000,000	2,639,177	34,341,471	29,658,529	2.100	R11.3.1	財務省理財局

種 類	発 行 年 月 日	発 行 総 額 (発行価額)	償 還 高		未 償 還 残 高	利 率	償 還 終 期	備 考
			当 年 度 償 還 高	償 還 高 累 計				
		円	円	円	円	%		
H10 簡易水道事業債	H11.5.7	87,200,000	3,592,521	47,053,876	40,146,124	2.000	R11.3.25	財務省理財局
H10 簡易水道事業債	H11.5.7	114,700,000	4,725,483	61,893,112	52,806,888	2.000	R11.3.25	財務省理財局
H10 簡易水道事業債	H11.5.19	57,700,000	3,873,013	57,700,000	0	1.700	H31.3.25	財務省理財局
H10 簡易水道事業債	H11.5.25	28,900,000	1,186,945	15,856,965	13,043,035	1.700	R11.3.25	財務省理財局
H10 簡易水道事業債	H12.3.17	959,700,000	38,759,264	478,324,108	481,375,892	2.000	R12.3.1	財務省理財局
H11 簡易水道事業債	H12.3.24	100,000,000	4,038,685	49,841,002	50,158,998	2.000	R12.3.1	財務省理財局
H11 簡易水道事業債	H12.5.10	65,200,000	2,633,077	32,296,712	32,903,288	2.100	R12.3.25	財務省理財局
H11 簡易水道事業債	H12.5.26	12,400,000	500,797	6,180,282	6,219,718	2.000	R12.3.25	財務省理財局
H11 簡易水道事業債	H12.5.26	357,900,000	14,454,455	178,380,950	179,519,050	2.000	R12.3.25	財務省理財局
H12 簡易水道事業債	H13.5.15	89,500,000	3,556,469	42,092,805	47,407,195	1.600	R13.3.25	財務省理財局
H12 簡易水道事業債	H13.5.25	140,800,000	5,594,983	66,219,745	74,580,255	1.600	R13.3.25	財務省理財局
H13 簡易水道事業債	H14.3.25	51,100,000	1,975,088	21,073,806	30,026,194	2.200	R14.3.1	財務省理財局
H13 簡易水道事業債	H14.3.28	18,900,000	813,148	8,676,133	10,223,867	2.200	R12.3.20	地方公共団体金融機構
H13 簡易水道事業債	H14.5.20	15,500,000	600,347	6,438,919	9,061,081	2.100	R14.3.25	財務省理財局
H13 簡易水道事業債	H14.5.20	5,700,000	245,680	2,648,744	3,051,256	2.000	R12.3.20	地方公共団体金融機構
H13 簡易水道事業債	H14.5.27	16,800,000	672,193	7,489,320	9,310,680	0.900	R14.3.25	財務省理財局 (金利見直し方式)
H13 簡易水道事業債	H14.5.27	140,400,000	5,437,982	58,324,128	82,075,872	2.100	R14.3.25	財務省理財局
H13 簡易水道事業債	H14.5.30	6,200,000	274,030	3,065,328	3,134,672	0.650	R12.3.20	地方公共団体金融機構 (金利見直し方式)
H13 簡易水道事業債	H14.5.30	52,100,000	2,245,600	24,210,459	27,889,541	2.000	R12.3.20	地方公共団体金融機構
H14 簡易水道事業債	H15.3.25	15,700,000	610,875	6,333,975	9,366,025	1.200	R15.3.1	財務省理財局
H14 簡易水道事業債	H15.3.25	5,900,000	252,088	2,594,909	3,305,091	1.350	R13.3.20	地方公共団体金融機構
H14 簡易水道事業債	H15.3.25	2,400,000	102,625	1,058,943	1,341,057	1.300	R13.3.20	地方公共団体金融機構
H14 簡易水道事業債	H15.5.20	12,100,000	519,727	5,441,558	6,658,442	1.000	R13.3.20	地方公共団体金融機構
H14 簡易水道事業債	H15.5.20	4,800,000	206,319	2,165,445	2,634,555	0.950	R13.3.20	地方公共団体金融機構
H14 簡易水道事業債	H15.5.26	32,300,000	1,266,347	13,323,581	18,976,419	0.900	R15.3.25	財務省理財局
H14 簡易水道事業債	H15.5.26	15,800,000	623,890	6,661,460	9,138,540	0.600	R15.3.25	財務省理財局 (金利見直し方式)
H14 簡易水道事業債	H15.5.26	47,300,000	1,854,433	19,511,003	27,788,997	0.900	R15.3.25	財務省理財局
H14 簡易水道事業債	H15.5.29	5,800,000	253,803	2,694,271	3,105,729	0.300	R13.3.20	地方公共団体金融機構 (金利見直し方式)
H14 簡易水道事業債	H15.5.29	2,400,000	105,084	1,118,290	1,281,710	0.250	R13.3.20	地方公共団体金融機構 (金利見直し方式)
H14 簡易水道事業債	H15.5.29	17,600,000	757,033	7,964,953	9,635,047	0.900	R13.3.20	地方公共団体金融機構
H14 簡易水道事業債	H15.5.29	7,000,000	301,092	3,167,880	3,832,120	0.900	R13.3.20	地方公共団体金融機構
H15 簡易水道事業債	H16.3.25	66,600,000	2,483,952	22,748,887	43,851,113	2.000	R16.3.1	財務省理財局
H15 簡易水道事業債	H16.3.30	10,500,000	436,139	4,011,516	6,488,484	1.900	R14.3.20	地方公共団体金融機構
H15 簡易水道事業債	H16.3.30	21,800,000	905,507	8,328,667	13,471,333	1.900	R14.3.20	地方公共団体金融機構
H15 簡易水道事業債	H16.5.20	4,900,000	202,377	1,845,508	3,054,492	2.100	R14.3.20	地方公共団体金融機構
H15 簡易水道事業債	H16.5.20	2,400,000	99,124	903,923	1,496,077	2.100	R14.3.20	地方公共団体金融機構
H15 簡易水道事業債	H16.5.20	81,100,000	5,010,742	55,522,747	25,577,253	0.689	R6.3.25	ながの農業協同組合 (金利見直し方式)
H15 簡易水道事業債	H16.5.20	8,900,000	549,884	6,093,126	2,806,874	0.689	R6.3.25	ながの農業協同組合 (金利見直し方式)

種 類	発 行 年 月 日	発 行 総 額 (発行価額)	償 還 高		未 償 還 残 高	利 率	償 還 終 期	備 考
			当 年 度 償 還 高	償 還 高 累 計				
		円	円	円	円	%		
H15 簡易水道事業債	H16.5.27	15,100,000	560,922	5,115,134	9,984,866	2.100	R16.3.25	財務省理財局
H15 簡易水道事業債	H16.5.27	16,700,000	669,152	6,166,408	10,533,592	0.600	R16.3.25	財務省理財局 (金利見直し方式)
H15 簡易水道事業債	H16.5.28	5,800,000	253,020	2,344,652	3,455,348	0.700	R14.3.20	地方公共団体金融機構 (金利見直し方式)
H15 簡易水道事業債	H16.5.28	2,800,000	122,148	1,131,901	1,668,099	0.700	R14.3.20	地方公共団体金融機構 (金利見直し方式)
H16 簡易水道事業債	H17.3.25	3,100,000	112,775	934,971	2,165,029	2.100	R17.3.1	財務省理財局
H16 簡易水道事業債	H17.3.30	1,200,000	48,537	402,399	797,601	2.100	R15.3.20	地方公共団体金融機構
H16 簡易水道事業債	H17.3.30	500,000	20,224	167,667	332,333	2.100	R15.3.20	地方公共団体金融機構
H16 簡易水道事業債	H17.5.20	23,700,000	1,438,487	14,764,581	8,935,419	0.989	R7.3.25	ながの農業協同組合 (金利見直し方式)
H16 簡易水道事業債	H17.5.20	2,600,000	157,809	1,619,741	980,259	0.989	R7.3.25	ながの農業協同組合 (金利見直し方式)
H16 簡易水道事業債	H17.5.27	37,800,000	1,382,032	11,501,720	26,298,280	2.000	R17.3.25	財務省理財局
H16 簡易水道事業債	H17.5.27	15,800,000	643,991	5,380,090	10,419,910	1.900	R15.3.20	地方公共団体金融機構
H16 簡易水道事業債	H17.5.27	6,200,000	252,705	2,111,175	4,088,825	1.900	R15.3.20	地方公共団体金融機構
H17 簡易水道事業債	H18.5.26	27,900,000	982,010	7,261,744	20,638,256	2.300	R18.3.25	財務省理財局
H17 簡易水道事業債	H18.5.30	22,300,000	874,711	6,468,290	15,831,710	2.300	R16.3.20	地方公共団体金融機構
H18 簡易水道事業債	H19.3.26	6,200,000	216,322	1,423,503	4,776,497	2.100	R19.3.1	財務省理財局
H18 簡易水道事業債	H19.3.29	4,600,000	178,446	1,174,262	3,425,738	2.100	R17.3.20	地方公共団体金融機構
H18 簡易水道事業債	H19.3.29	400,000	15,471	101,665	298,335	2.150	R17.3.20	地方公共団体金融機構
H18 簡易水道事業債	H19.5.24	43,100,000	1,503,782	9,895,642	33,204,358	2.100	R19.3.25	財務省理財局
H18 簡易水道事業債	H19.5.30	100,000	3,880	25,527	74,473	2.100	R17.3.20	地方公共団体金融機構
H18 簡易水道事業債	H19.5.30	9,700,000	376,287	2,476,158	7,223,842	2.100	R17.3.20	地方公共団体金融機構
H18 簡易水道事業債	H19.5.30	2,700,000	104,739	689,239	2,010,761	2.100	R17.3.20	地方公共団体金融機構
H18 簡易水道事業債	H19.5.30	35,600,000	1,381,011	9,087,750	26,512,250	2.100	R17.3.20	地方公共団体金融機構
H18 簡易水道事業債	H19.11.27	15,700,000	538,025	3,295,655	12,404,345	2.200	R19.9.25	財務省理財局
H18 簡易水道事業債	H19.12.27	3,300,000	126,685	778,062	2,521,938	2.100	R17.9.20	地方公共団体金融機構
H18 簡易水道事業債	H19.12.27	700,000	26,787	164,301	535,699	2.150	R17.9.20	地方公共団体金融機構
H18 過疎対策事業債	H20.3.25	16,800,000	1,933,960	14,842,763	1,957,237	1.200	R2.3.1	財務省理財局
H19 簡易水道事業債	H20.3.28	2,800,000	106,738	608,958	2,191,042	2.050	R18.3.20	地方公共団体金融機構
H19 簡易水道事業債	H20.5.29	7,100,000	267,887	1,522,828	5,577,172	2.200	R18.3.20	地方公共団体金融機構
H19 簡易水道事業債	H20.5.29	24,000,000	905,535	5,147,589	18,852,411	2.200	R18.3.20	地方公共団体金融機構
H19 簡易水道事業債	H20.11.25	40,800,000	1,367,920	7,166,323	33,633,677	2.200	R20.9.25	財務省理財局
H19 簡易水道事業債	H20.11.27	7,100,000	266,930	1,401,448	5,698,552	2.100	R18.9.20	地方公共団体金融機構
H19 簡易水道事業債	H20.12.18	1,700,000	64,382	338,760	1,361,240	2.000	R18.9.20	地方公共団体金融機構
H19 過疎対策事業債	H21.3.25	55,000,000	6,256,118	42,260,963	12,739,037	1.200	R3.3.1	財務省理財局
H20 簡易水道事業債	H21.3.25	6,200,000	211,213	1,017,233	5,182,767	1.900	R21.3.1	財務省理財局
H20 過疎対策事業債	H21.3.25	9,700,000	1,103,352	7,453,296	2,246,704	1.200	R3.3.1	財務省理財局
H20 簡易水道事業借換債	H21.3.25	75,400,000	7,157,709	68,163,348	7,236,652	1.100	R2.3.25	長野県信用組合
H20 簡易水道事業借換債	H21.3.25	110,800,000	9,607,132	91,249,126	19,550,874	1.160	R3.3.25	長野県信用組合
H20 簡易水道事業借換債	H21.3.25	30,600,000	2,781,818	27,818,180	2,781,820	1.250	R2.3.25	ながの農業協同組合 (金利見直し方式)

種 類	発 行 年 月 日	発 行 総 額 (発行価額)	償 還 高		未 償 還 残 高	利 率	償 還 終 期	備 考
			当 年 度 償 還 高	償 還 高 累 計				
		円	円	円	円	%		
H20 簡易水道事業債	H21.3.30	3,500,000	132,263	637,000	2,863,000	1.900	R19.3.20	地方公共団体金融機構
H20 簡易水道事業債	H21.3.30	4,900,000	185,169	891,803	4,008,197	1.900	R19.3.20	地方公共団体金融機構
H20 過疎対策事業債	H21.5.26	19,900,000	2,272,201	15,259,384	4,640,616	1.400	R3.3.25	財務省理財局
H21 公営企業災害復旧事業債	H22.3.25	900,000	115,030	783,933	116,067	0.900	R2.3.1	財務省理財局
H21 簡易水道事業債	H22.3.25	4,300,000	140,916	546,422	3,753,578	2.100	R22.3.20	地方公共団体金融機構
H21 簡易水道事業借換債	H22.3.25	65,800,000	6,753,120	58,996,147	6,803,853	0.750	R2.3.25	長野信用金庫
H21 簡易水道事業借換債	H22.3.25	25,700,000	2,393,629	20,853,578	4,846,422	0.820	R3.3.25	長野信用金庫
H21 簡易水道事業借換債	H22.3.25	126,100,000	10,736,627	93,318,631	32,781,369	0.880	R4.3.25	長野信用金庫
H21 簡易水道事業借換債	H22.3.25	13,100,000	1,115,384	9,694,482	3,405,518	0.880	R4.3.25	長野信用金庫
H21 簡易水道事業債	H23.2.23	56,900,000	1,884,177	6,441,644	50,458,356	1.900	R22.9.25	財務省理財局
H21 過疎対策事業債	H23.2.23	29,700,000	3,316,820	17,800,363	11,899,637	1.100	R4.9.25	財務省理財局
H21 簡易水道事業債	H23.3.24	1,600,000	52,484	154,519	1,445,481	1.900	R23.3.20	地方公共団体金融機構
H22 簡易水道事業債	H23.3.24	132,100,000	4,333,173	12,757,523	119,342,477	1.900	R23.3.20	地方公共団体金融機構
H22 簡易水道事業債	H24.3.27	130,900,000	4,314,186	8,555,955	122,344,045	1.700	R24.3.20	地方公共団体金融機構
H23 簡易水道事業債	H24.3.27	344,300,000	11,347,396	22,504,318	321,795,682	1.700	R24.3.20	地方公共団体金融機構
H23 簡易水道事業債	H25.3.26	34,400,000	1,143,454	1,143,454	33,256,546	1.500	R25.3.20	地方公共団体金融機構
H24 簡易水道事業債	H25.3.26	462,600,000	15,376,785	15,376,785	447,223,215	1.500	R25.3.20	地方公共団体金融機構
H24 簡易水道事業債	H26.3.25	124,400,000	0	0	124,400,000	1.400	R26.3.20	地方公共団体金融機構
H25 簡易水道事業債	H26.3.25	348,700,000	0	0	348,700,000	1.400	R26.3.20	地方公共団体金融機構
H25 簡易水道事業債	H27.3.24	27,500,000	0	0	27,500,000	1.200	R27.3.20	地方公共団体金融機構
H26 簡易水道事業債	H27.3.24	248,300,000	0	0	248,300,000	1.200	R27.3.20	地方公共団体金融機構
H26 簡易水道事業債	H28.3.24	45,300,000	0	0	45,300,000	0.500	R28.3.20	地方公共団体金融機構
H27 簡易水道事業債	H28.3.24	365,100,000	0	0	365,100,000	0.500	R28.3.20	地方公共団体金融機構
H27 簡易水道事業債	H29.3.23	236,200,000	0	0	236,200,000	0.600	R29.3.20	地方公共団体金融機構
H28 簡易水道事業債	H29.3.23	247,300,000	0	0	247,300,000	0.600	R29.3.20	地方公共団体金融機構
H28 簡易水道事業債	H30.3.26	396,300,000	0	0	396,300,000	0.600	R30.3.20	地方公共団体金融機構
旧簡易水道事業 計	132 件	9,168,100,000	337,644,752	3,612,625,737	5,555,474,263			

合 計	210 件	48,795,000,000	1,760,482,205	18,026,657,754	30,768,342,246			
-----	-------	----------------	---------------	----------------	----------------	--	--	--

注記

第1 重要な会計方針

1 資産の評価基準及び評価方法

- ・たな卸資産（貯蔵品） 先入先出法による原価法

2 固定資産の減価償却の方法

(1) 有形固定資産

- ・減価償却の方法 定額法による。

- ・主な耐用年数

建物	50年
構築物	40年
機械及び装置	15～20年
車両運搬具	4年
工具器具及び備品	5年

(2) 無形固定資産

- ・減価償却の方法 定額法による。

- ・主な耐用年数

施設利用権	55年
-------	-----

3 引当金の計上方法

(1) 賞与引当金

職員の期末手当及び勤勉手当の支出に備えるため、当年度末における支出見込額に基づき、当年度の負担に属する額を計上している。

(2) 法定福利費引当金

職員の期末手当及び勤勉手当に係る法定福利費の支出に備えるため、当年度末における支出見込額に基づき、当年度の負担に属する額を計上している。

(3) 退職給付引当金

市長部局等の在職期間より上下水道局の在職期間が長い職員で、かつ、退職時に上下水道局に勤務している職員の要支給額に相当する額を計上している。

(4) 貸倒引当金

債権の不納欠損による損失に備えるため、貸倒実績率等により回収不能見込額を計上している。

4 消費税及び地方消費税の会計処理

消費税及び地方消費税の会計処理は税抜方式によっている。

第2 貸借対照表等関連

1 企業債の償還に係る他会計の負担

平成30年度長野市水道事業貸借対照表に計上されている企業債（当該年度末日の翌日から起算して1年以内に償還予定のものも含む。）のうち、一般会計が負担すると見込まれる額は、2,959,499,582円である。

第3 セグメント情報の開示

単一セグメントであるため、記載を省略している。

第4 リース契約により使用する固定資産

1 リース取引の処理方法

リース料総額が300万円以上のファイナンス・リース取引については、通常の売買取引に係る方法に準じた会計処理を行っている。ただし、所有権移転外ファイナンス・リース取引については、通常の賃貸借取引に係る方法に準じた会計処理を行っている。

リース料総額が300万円未満のファイナンス・リース取引については、通常の賃貸借取引に係る方法に準じた会計処理を行っている。

2 所有権移転外ファイナンス・リース取引に係る未経過リース料相当額（税抜き）

1年内	861,000円
1年超	3,013,000円
計	3,874,000円

第5 その他の注記

1 引当金の取崩し

(1) 賞与引当金の取崩し

平成30年度において、期末手当及び勤勉手当を支出するため、賞与引当金58,375,873円を取り崩した。

(2) 法定福利費引当金の取崩し

平成30年度において、共済費を支出するため、法定福利費引当金11,008,522円を取り崩した。

(3) 退職給付引当金の取崩し

平成30年度において、退職手当を支出するため、退職給付引当金41,590,420円を取り崩した。

(4) 貸倒引当金の取崩し

平成30年度において、不納欠損処理のため、貸倒引当金3,340,763円を取り崩した。

