地 区 概 況

地区名	戸隠

1．基本情報

◇人口　3,278人

- 0～14歳　208人 / 6%　(12.2%)
- 15～64歳　1,445人 / 44%　(57.8%)
- 65歳以上　1,625人 / 50%　(30.0%)
- 昼夜間人口比　90%　(102%)
- 1人世帯率　25%　(27%)

※()内は市平均

◇世帯数　1,450 世帯

- 1世帯あたり人口　2.26人／世帯　(2.29人/世帯)

※()内は市平均

◇面積　132.76km²

- 人口密度　25人／km²　(445.7人/km²)

※()内は市平均

◇総建物数　5,564棟

- 旧耐震基準建物　4,154棟
- 新耐震年代の割合　25%　(47%)

※()内は市平均

【年齢別人口】

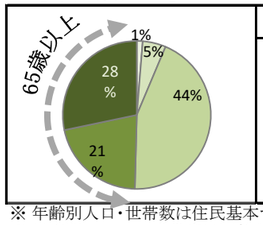

区分	人数
0～3歳	42
4～14歳	166
15～64歳	1,445
65～74歳	698
75歳以上	927

※ 年齢別人口・世帯数は住民基本台帳(令和3年4月1日)参照。
※ 昼夜間人口・1人世帯率は国勢調査(平成27年)と経済センサス・基礎調査(平成26年)参照。

【建築年代別木造非木造建物】

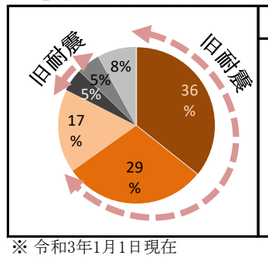

区分		建築年	棟数
	木造	S35年以前	1,987
	木造	S36年～S55年	1,638
	木造	S56年以後	965
	非木造	S45年以前	260
	非木造	S46年～S55年	269
	非木造	S56年以後	445

※ 令和3年1月1日現在

◇位置

【町丁目・大字】

戸隠、戸隠豊岡、戸隠栃原、戸隠祖山

2．地域の取り組み

3．防災関連施設

◇災害対策本部(支部)

設置場所	戸隠支所,戸隠支所柵連絡所

◇要配慮者利用施設

保育園(認定子ども園含む)	とがくし保育園
幼稚園	
児童福祉施設	戸隠子どもプラザ
障害者福祉施設	長野市地域活動支援センターとがくししょうまの家,戸隠福祉企業センター
高齢者福祉施設	かがやきひろば戸隠,戸隠栃原高齢者共同生活支援施設(ひまわり1号館),戸隠豊岡高齢者共同生活支援施設(ひまわり2号館),豊岡荘,戸隠中央デイサービスセンター,戸隠介護サービスセンター通所介護事業所
その他の施設	戸隠福祉企業センター

◇防災備蓄倉庫

	非常食(食)	飲料水(ℓ)	トイレ(基)	毛布類(枚)	その他
戸隠倉庫	0	0	290	0	○
戸隠支所	320	408	5	400	○
坪山ふれあいセンター	75	12	0	0	
上楠川文化センター	75	12	0	0	
戸隠小学校	0	0	0	0	
戸隠中学校	70	0	2	50	○

◇水防倉庫等

水防倉庫	0箇所	消防団詰所	10箇所	消防団器具置場	12箇所

◇公民館

公民館	戸隠公民館

4. 避難所・避難場所

施設名	避難所(屋内)収容人数(人)	避難場所収容人数(人)	適性				広域避難場所
			洪水等	土砂災害	地震	大規模な火事	
越水生活センター	6	186	○	○	○	×	
戸隠中社公会堂	11	123	○	○	○	×	
宝光社振興館	12	17	○	○	×	×	
長野県長野吉田高等学校戸隠分校	392	2,965	○	○	○	×	
上楠川文化センター	20	72	○	×	○	×	
戸隠交流促進施設(そばの里二番館)	52	734	○	○	○	×	
下楠川生活改善センター	13	74	○	×	○	×	
西部区活性化促進センター	18	578	○	○ 施設内	○	×	
奈良尾公会堂	2	2	○	×	×	×	
母袋公会堂	4	27	○	×	×	×	
川下生活改善センター	6	31	○	×	○	×	
川手区活性化支援センター(川手記念館)	13	78	○	×	○	×	
日照田生活改善センター	8	36	○	×	○	×	
折橋公会堂	4	4	○	×	×	×	
和沢生活改善センター	7	33	○	○	○	×	
中村公会堂	6	96	○	○	×	×	
中耕生活改善センター	5	25	○	○	○	×	
銚子口生活改善センター	5	32	○	○	○	×	
長野市立戸隠中学校	396	5,346	○	○	○	×	
横道公会堂	8	8	○	○	×	×	
上楡木生活改善センター	8	21	○	×	○	×	
東原生活改善センター	5	5	○	○	○	×	
猿丸生活改善センター	3	32	○	×	○	×	
二条生活改善センター	8	8	○	○	×	×	
中央生活改善センター	8	8	○	○	×	×	
戸隠農村環境改善センター	124	439	○	○	○	×	
原生活改善センター	7	36	○	○	○	×	
尾上生活改善センター	14	59	○	○	×	×	
馬場生活改善センター	11	11	○	○	○	×	
長野市立戸隠小学校	374	5,312	○	○	○	×	
長野市立戸隠公民館	153	1,556	○	○	○	×	
戸隠体育館	330	960	○	○	○	×	
清水集会所	5	5	○	×	×	×	
平多目的集会所	20	72	○	○	×	×	
解藁神社(町組集会所)	4	44	○	○	×	×	
今井公会堂	6	69	○	×	×	×	
福平生活改善センター	5	5	○	○	○	×	
五十土生活改善センター	8	45	○	×	○	×	
笹原公会堂	4	70	○	×	×	×	
田頭改善センター	6	24	○	×	×	×	
西条公民館	5	60	○	×	×	×	
追通生活改善センター	21	170	○	×	×	×	

施設名	避難所(屋内)収容人数(人)	避難場所収容人数(人)	適性				広域避難場所
			洪水等	土砂災害	地震	大規模な火事	
志垣生活改善センター	4	78	○	×	×	×	
倉平生活改善センター	4	4	○	×	○	×	
戸隠裾花デイサービスセンター	11	491	○	×	○	×	
柵運動場	0	4,511	○	○	○	×	
針立組集会所	2	2	○	○	×	×	
上祖山振興館	21	48	○	×	×	×	
西部公会堂	2	2	○	×	×	×	
上組公会堂	7	24	○	×	×	×	
土合生活改善センター	0	19	○	×	○	×	
下祖山公民館	13	13	○	×	○	×	
下内振興館	5	5	○	×	×	×	
坪山ふれあいセンター	13	168	○	×	○	×	
ふるさとセンター	83	83	×	×	○	×	
アゼィリア飯綱	534	4,747	○	○	○	×	
長野市立芋井小学校第一分校(休校中)	196	1,417	○	×	○	×	
旧芋井中学校	201	201	○	×	○	×	
長野市立芋井小学校	284	2,402	○	×	○	×	
山大公民館	7	18	○	×	○	×	
大沢集会所	1	1	○	×	○	×	
峯地区公民館	9	24	○	×	○	×	
品沢高原体育館	73	73	○	○	×	×	
鬼無里公民館上里分館	27	209	○	×	○	×	

※1 避難所の収容人数は一人当たり3㎡、避難場所の収容人数は一人当たり2㎡で算出

5. 孤立集落(地震)

集落名	想定地震	
	長野盆地西縁断層	糸魚川-静岡断層(全体)
猿丸	●	●
川下	●	●
日照田	●	●
平沢	●	●
折橋	●	●
下楠川	●	●
宇和原	●	●
奈良尾	●	●
母袋	●	●
上楠川	●	●
中社	●	
向	●	●
西之矢	●	●
市場平	●	●

集落名	想定地震	
	長野盆地西縁断層	糸魚川-静岡断層(全体)
番場	●	●
倉平	●	●
針立	●	●
今井	●	●
五十土東	●	●
笹原	●	●
宮の前	●	●
田頭	●	●
中尾口	●	●
東組	●	●
中組	●	●
西組	●	●
山入	●	●
西部	●	●

集落名	想定地震	
	長野盆地西縁断層	糸魚川-静岡断層(全体)
中部	●	●
第一	●	●
宮浦	●	●
上組	●	●
渡土	●	●
平出	●	●
積沢	●	●
土合	●	●
中組	●	●
下内	●	●
坪山	●	●

※ ●は地震により孤立する可能性あり

防災アセスメント調査（地震）

地区名	戸隠

■長野盆地西縁断層

●震度予測図

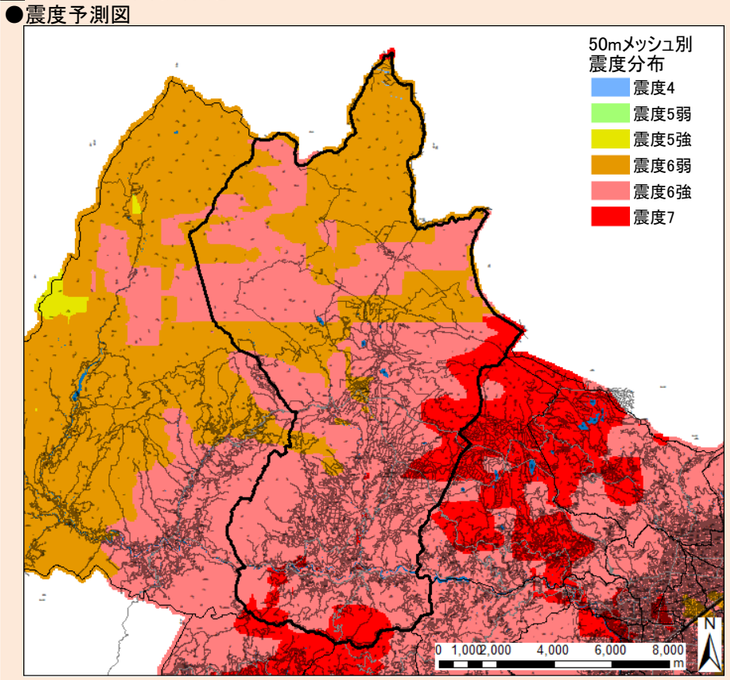

●地震動による建物被害率（全壊）

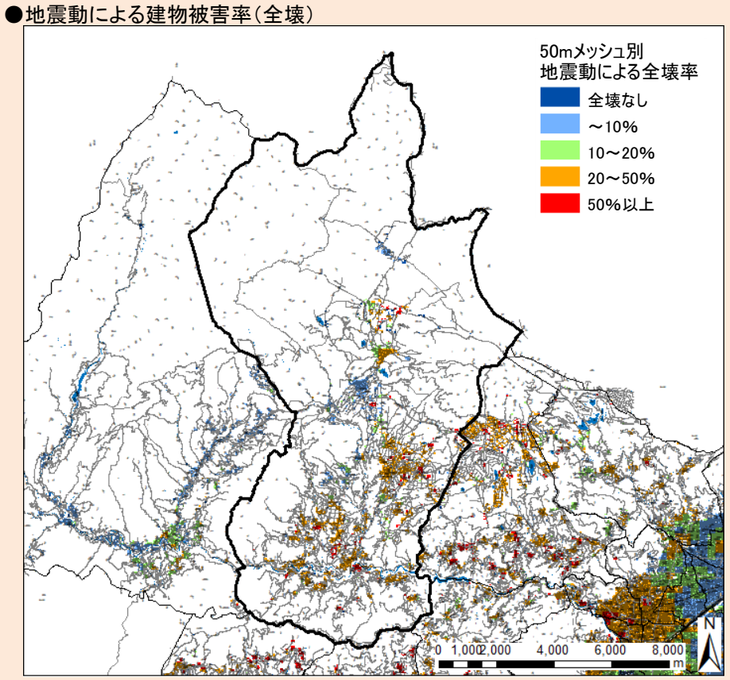

●地震被害予測結果

▼地震動

震 度	震度６弱～震度７

▼建物被害

全壊	1,829棟	32.9%
半壊	906棟	16.3%

▼火災被害数（冬の18時の場合）

全出火件数	4件	0.1%
炎上出火件数	2件	0.0%
残出火件数	2件	0.0%
焼失棟数	0棟	0.0%

▼人的被害（冬の18時の場合）

死　　者	113人	3.4%
負 傷 者	445人	13.6%
重 傷 者	342人	10.4%
自力脱出困難者	119人	3.6%
避難者（1日後）	1,147人	35.0%
避難者（2日後）	1,578人	48.1%
避難者（1週間後）	1,455人	44.4%
避難者（1ヶ月後）	1,419人	43.3%

▼ライフライン被害

上水道管被害	35箇所	
都市ガス停止戸数（直後）	0戸	

▼被害の様子

最大震度7の強い揺れや土砂災害が予測され、また古い木造建物が多いことから、全壊建物約1,800棟（全壊率約33%）、113名の死者が予測される。多くの集落の孤立が予測される。

■糸魚川-静岡構造線断層帯（全体）

●震度予測図

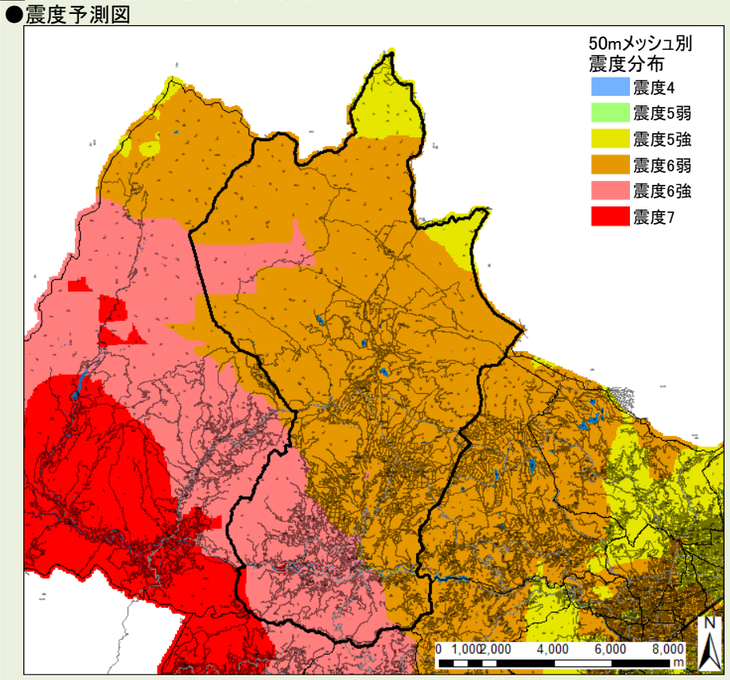

●地震動による建物被害率（全壊）

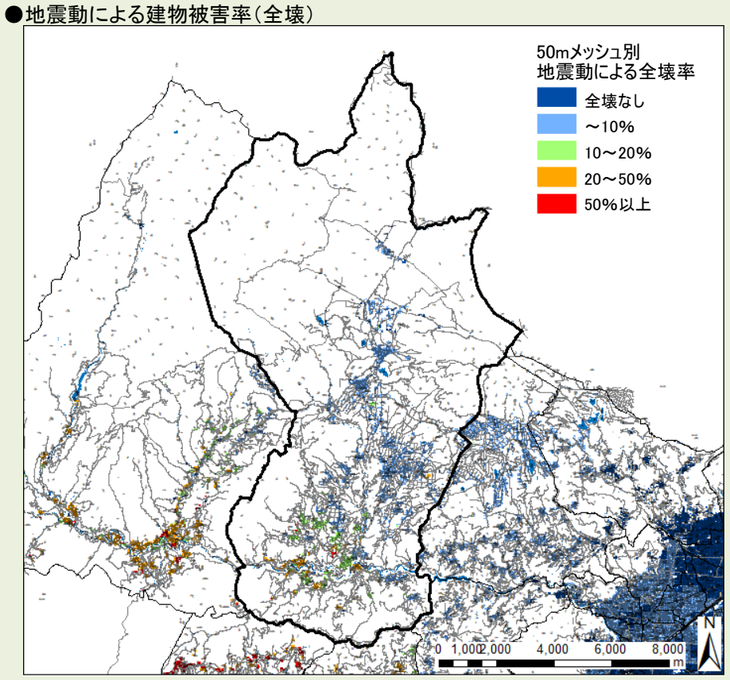

●地震被害予測結果

▼地震動

震 度	震度５強～震度７

▼建物被害

全壊	515棟	9.3%
半壊	895棟	16.1%

▼火災被害数（冬の18時の場合）

全出火件数	2件	0.0%
炎上出火件数	1件	0.0%
残出火件数	0件	0.0%
焼失棟数	0棟	0.0%

▼人的被害（冬の18時の場合）

死　　者	30人	0.9%
負 傷 者	205人	6.2%
重 傷 者	82人	2.5%
自力脱出困難者	30人	0.9%
避難者（1日後）	372人	11.3%
避難者（2日後）	631人	19.3%
避難者（1週間後）	520人	15.9%
避難者（1ヶ月後）	459人	14.0%

▼ライフライン被害

上水道管被害	27箇所	
都市ガス停止戸数（直後）	0戸	

▼被害の様子

最大震度7の強い揺れや土砂災害、また古い木造建物が多いことから、全壊建物約520棟（全壊率約9%）、30名の死者が予測される。多くの集落の孤立が予測される。

防災アセスメント調査（水害・土砂災害）

地区名	戸隠

●水害・土砂災害危険箇所

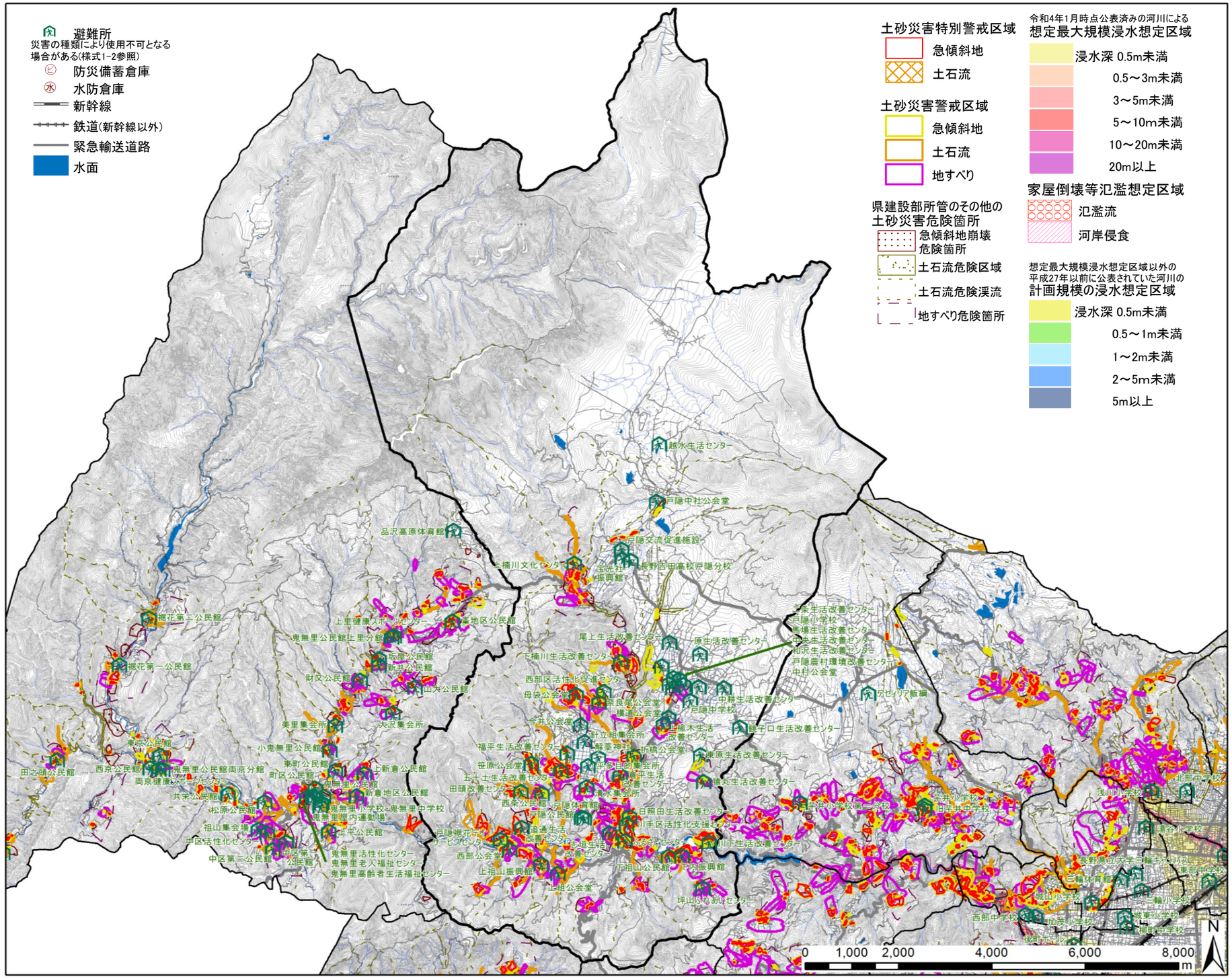

※ 最大規模浸水想定区域はおよそ1000年に1回の確率の最大規模降雨による浸水状況をシミュレーションで求めたもので、令和4年1月末公表済みの結果について全て重ね合わせたものです。その他の計画規模浸水想定区域は最大規模浸水想定区域にかからない中小河川においておよそ100年に1回の確率の降雨による浸水の状況をシミュレーションで求めたものです。想定される浸水が実際と異なる場合があります。

▼土砂災害警戒区域

土石流	25箇所
急傾斜地	110箇所
地すべり	32箇所

▼土砂災害特別警戒区域

土石流	19箇所
急傾斜地	92箇所
地すべり	―

▼土砂危険箇所（県建設部所管）

土石流	22箇所
急傾斜地	60箇所
地すべり	28箇所

▼浸水想定区域

裾花川上流［計画規模］	最大5.0m

▼孤立可能性のある集落

猿丸	宮の前
川下	田頭
日照田	中尾口
平沢	東組
折橋	中組
下楠川	西組
宇和原	山入
奈良尾	西部
母袋	中部
上楠川	第一
中社	宮浦
向	上組
西之矢	渡土
市場平	平出
番場	積沢
倉平	土合
針立	中組
今井	下内
五十土東	坪山
笹原	

▼災害履歴

▼防災課題

南部に土砂災害の警戒区域、危険箇所があり、警戒が必要である。警戒区域内にも避難所があるため、早期の安全な避難への対応が課題である。土砂災害による河道閉塞にも注意が必要である。

土砂災害により39集落で孤立の可能性があり長期避難への対応が必要である。

南部の一部で裾花川のはん濫により最大5.0mの浸水が想定されており、住民の安全な避難支援が必要である。

防災アセスメント調査（水害・土砂災害）

地区名	戸隠

●水害・土砂災害危険箇所

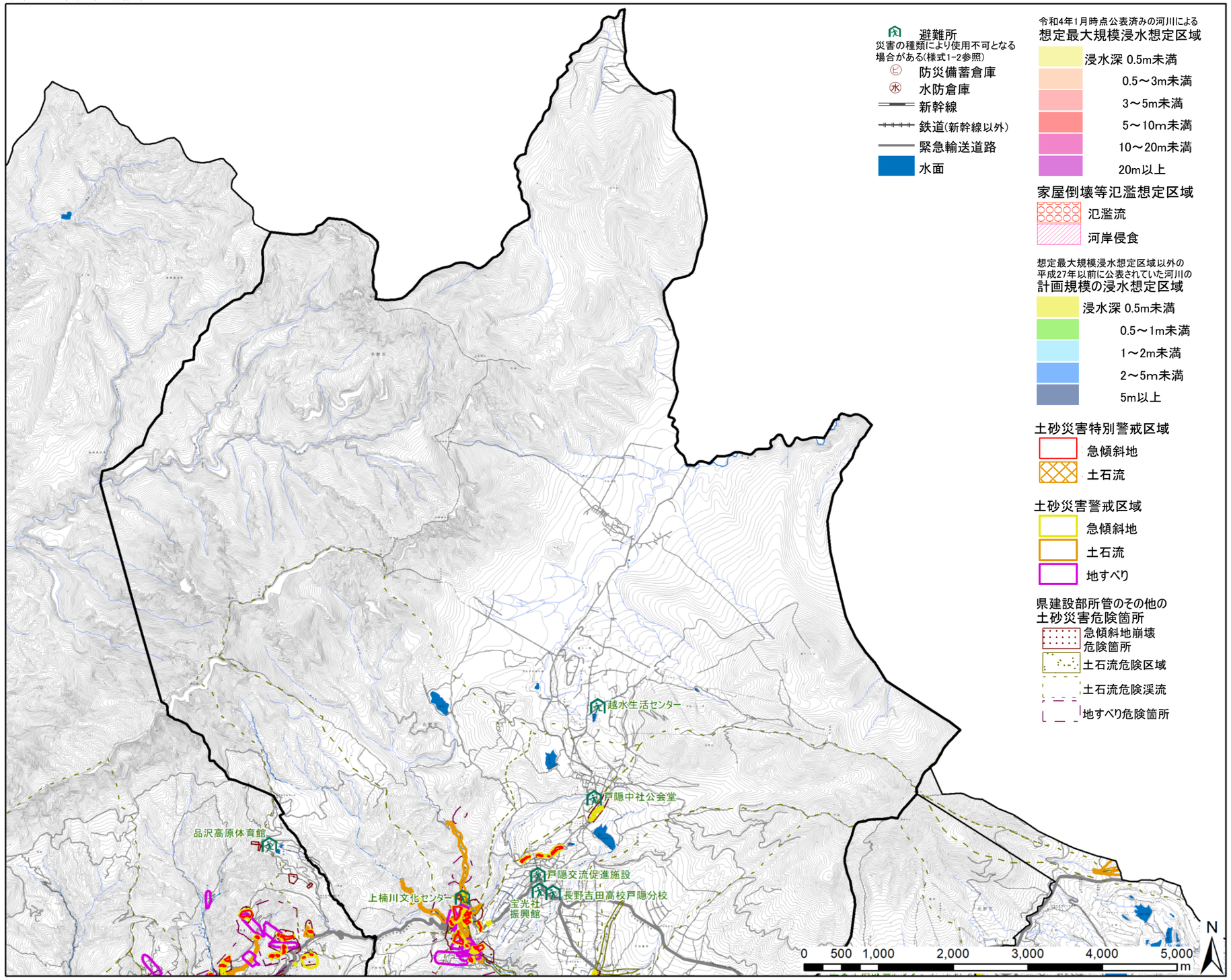

※ 最大規模浸水想定区域はおよそ1000年に1回の確率の最大規模降雨による浸水状況をシミュレーションで求めたもので、令和4年1月末公表済みの結果について全て重ね合わせたものです。その他の計画規模浸水想定区域は最大規模浸水想定区域にかからない中小河川においておよそ100年に1回の確率の降雨による浸水の状況をシミュレーションで求めたものです。想定される浸水が実際と異なる場合があります。

▼土砂災害警戒区域

土石流	25箇所
急傾斜地	110箇所
地すべり	32箇所

▼土砂災害特別警戒区域

土石流	19箇所
急傾斜地	92箇所
地すべり	―

▼土砂危険箇所（県建設部所管）

土石流	22箇所
急傾斜地	60箇所
地すべり	28箇所

▼浸水想定区域

裾花川上流［計画規模］	最大5.0m

▼孤立可能性のある集落

猿丸	宮の前
川下	田頭
日照田	中尾口
平沢	東組
折橋	中組
下楠川	西組
宇和原	山入
奈良尾	西部
母袋	中部
上楠川	第一
中社	宮浦
向	上組
西之矢	渡土
市場平	平出
番場	積沢
倉平	土合
針立	中組
今井	下内
五十土東	坪山
笹原	

▼災害履歴

▼防災課題

南部に土砂災害の警戒区域、危険箇所があり、警戒が必要である。警戒区域内にも避難所があるため、早期の安全な避難への対応が課題である。土砂災害による河道閉塞にも注意が必要である。

土砂災害により39集落で孤立の可能性があり長期避難への対応が必要である。

南部の一部で裾花川のはん濫により最大5.0mの浸水が想定されており、住民の安全な避難支援が必要である。

防災アセスメント調査（水害・土砂災害）

地区名	戸隠

●水害・土砂災害危険箇所

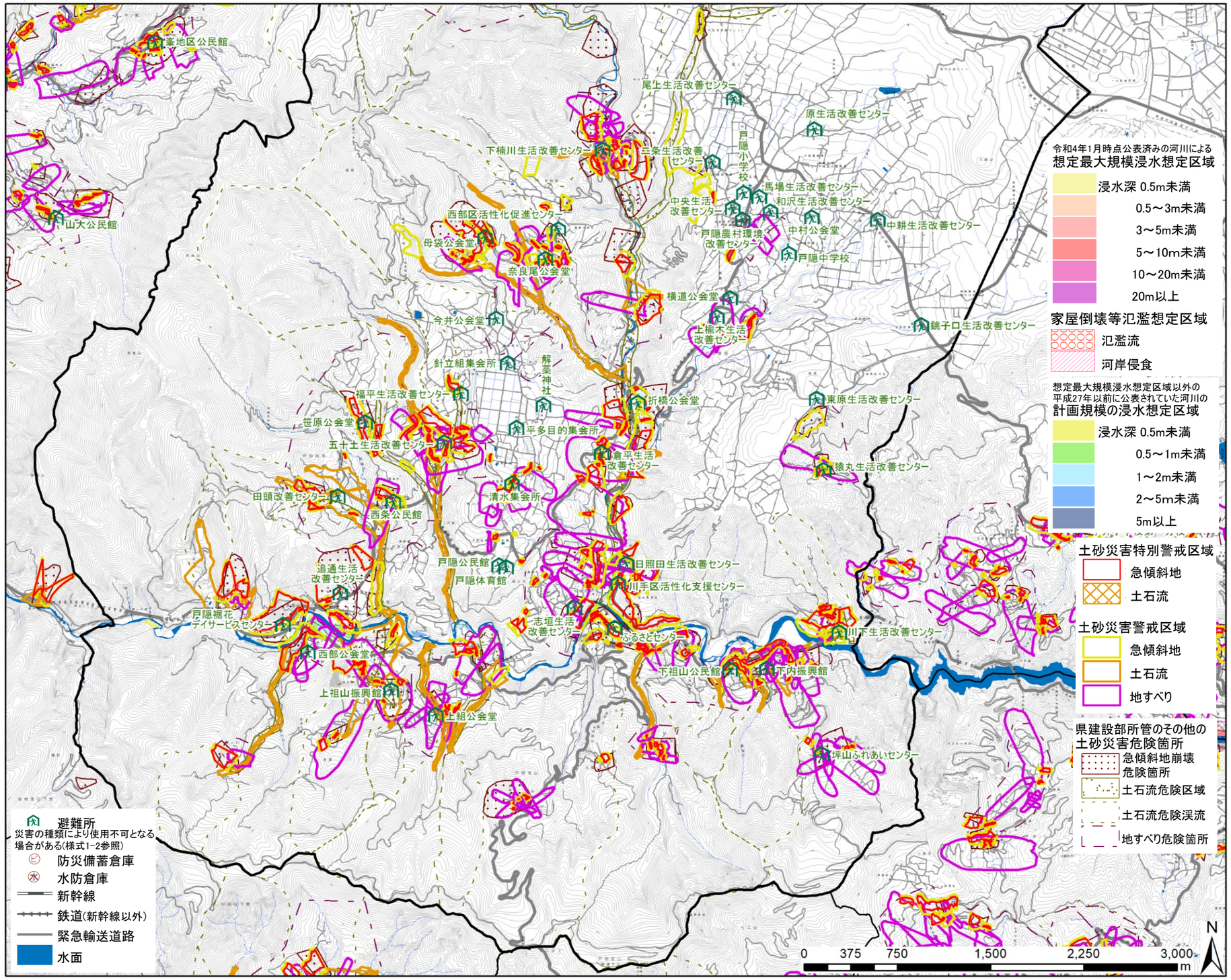

※ 最大規模浸水想定区域はおよそ1000年に1回の確率の最大規模降雨による浸水状況をシミュレーションで求めたもので、令和4年1月末公表済みの結果について全て重ね合わせたものです。その他の計画規模浸水想定区域は最大規模浸水想定区域にかからない中小河川においておよそ100年に1回の確率の降雨による浸水の状況をシミュレーションで求めたものです。想定される浸水が実際と異なる場合があります。

▼土砂災害警戒区域

土石流	25箇所
急傾斜地	110箇所
地すべり	32箇所

▼土砂災害特別警戒区域

土石流	19箇所
急傾斜地	92箇所
地すべり	―

▼土砂危険箇所（県建設部所管）

土石流	22箇所
急傾斜地	60箇所
地すべり	28箇所

▼浸水想定区域

裾花川上流［計画規模］	最大5.0m

▼孤立可能性のある集落

猿丸	宮の前
川下	田頭
日照田	中尾口
平沢	東組
折橋	中組
下楠川	西組
宇和原	山入
奈良尾	西部
母袋	中部
上楠川	第一
中社	宮浦
向	上組
西之矢	渡土
市場平	平出
番場	積沢
倉平	土合
針立	中組
今井	下内
五十土東	坪山
笹原	

▼災害履歴

▼防災課題

南部に土砂災害の警戒区域、危険箇所があり、警戒が必要である。警戒区域内にも避難所があるため、早期の安全な避難への対応が課題である。土砂災害による河道閉塞にも注意が必要である。

土砂災害により39集落で孤立の可能性があり長期避難への対応が必要である。

南部の一部で裾花川のはん濫により最大5.0mの浸水が想定されており、住民の安全な避難支援が必要である。

防災関連施設位置図

地区名	戸隠

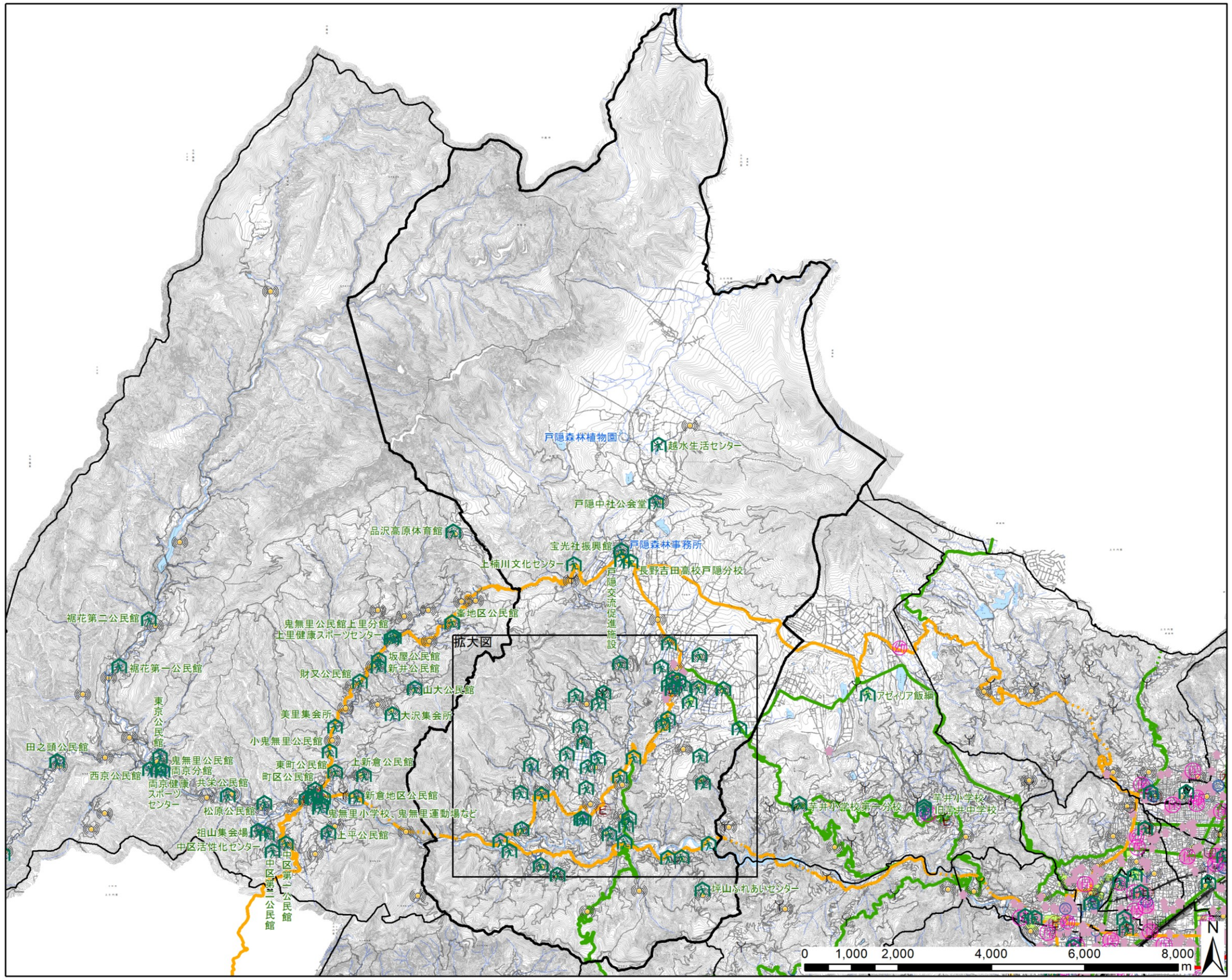

凡例

- 避難所
- 避難場所
- 広域避難場所
- 防災関係機関（国・県・市の役所等）
- 公民館
- 病院
- 応急救護所設置施設
- 消防団詰所
- 消防団器具置場
- 防災備蓄倉庫
- 水防倉庫
- 保育所施設（保育園、認定こども園）
- 幼稚園（上記の保育所施設以外）
- その他の要配慮者利用施設 「＊」は複数の登録施設が存在
- 防災行政無線
- 水域
- 緊急輸送道路（高速道路）
- 緊急輸送道路（県一次）
- 緊急輸送道路（県二次）
- 緊急輸送道路（市）
- 新幹線
- 鉄道（新幹線以外）

防災関連施設位置図（拡大図）

地区名	戸隠

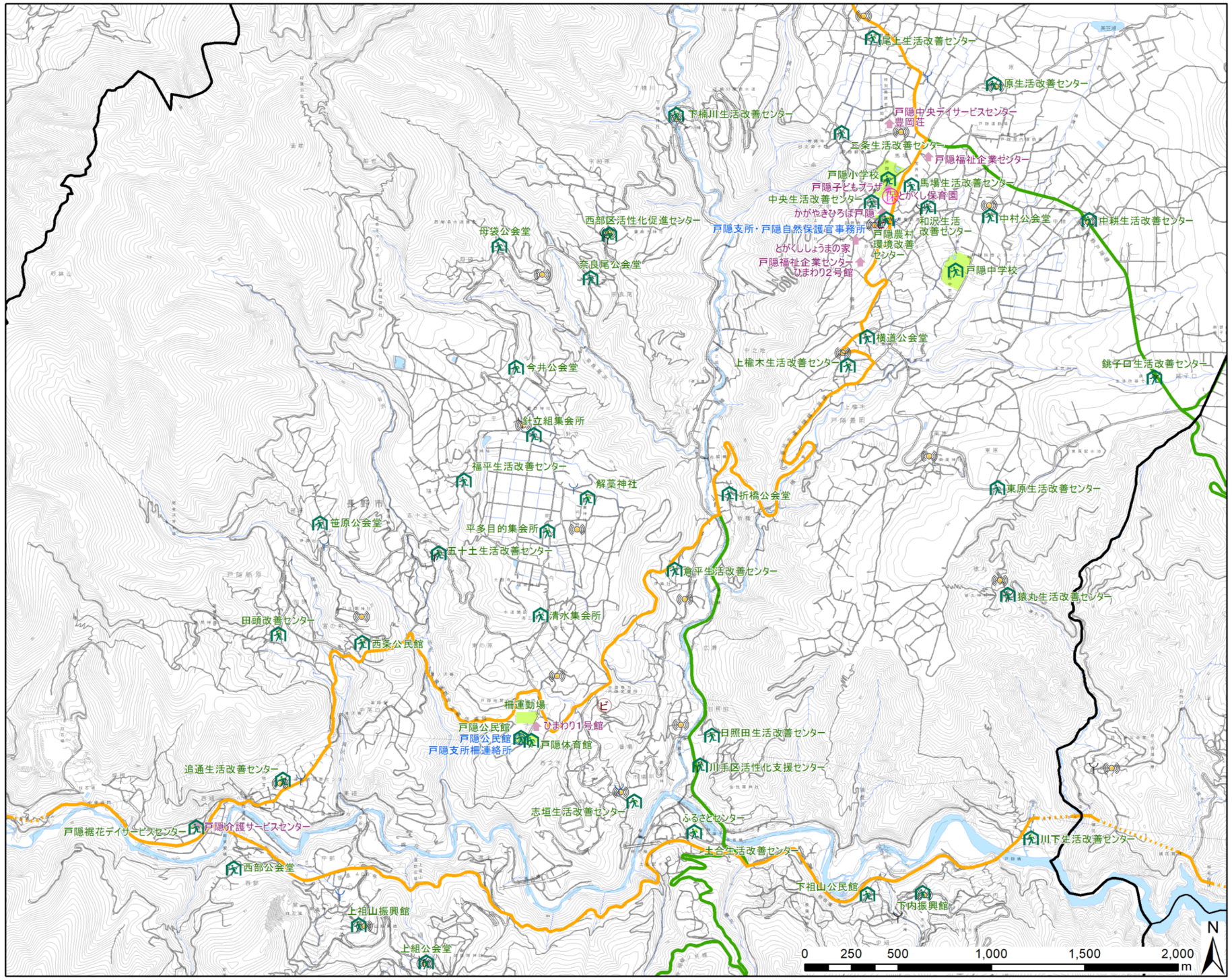

凡例

- 避難所
- 避難場所
- 広域避難場所
- 防災関係機関（国・県・市の役所等）
- 公民館
- 病院
- 応急救護所設置施設
- 消防団詰所
- 消防団器具置場
- 防災備蓄倉庫
- 水防倉庫
- 保育所施設（保育園、認定こども園）
- 幼稚園（上記の保育所施設以外）
- その他の要配慮者利用施設 「*」は複数の登録施設が存在
- 防災行政無線
- 水域
- 緊急輸送道路（高速道路）
- 緊急輸送道路（県一次）
- 緊急輸送道路（県二次）
- 緊急輸送道路（市）
- 新幹線
- 鉄道（新幹線以外）