人口減少社会における公共施設について考える

市民との懇談会（安茂里地区）

検討対象施設の施設概要調書

将来世代に負担を先送りすることなく、
より良い資産を次世代に引き継いでいく

公共施設マネジメントの基本理念

令和元年10月
長野市総務部公有財産活用局
公共施設マネジメント推進課

幸せ実感都市『ながの』
～“オールながの”で未来を創造しよう～

検討対象施設の施設概要調書（一覧）

No.	施設名称	施設所管課
1	安茂里小学校	教育委員会総務課
2	松ヶ丘小学校	
3	裾花中学校	
4	安茂里公民館小市分室	家庭・地域学びの課
5	安茂里総合市民センター（安茂里公民館）	
6	安茂里体育館	スポーツ課
7	裾花体育館	
8	安茂里市民プール	
9	安茂里老人福祉センター	高齢者活躍支援課
10	安茂里デイサービスセンター（老福内）	
11	西部保健センター（安茂里総合市民センター）	長野市保健所健康課
12	安茂里保育園	保育・幼稚園課
13	安茂里児童センター	こども政策課
14	松ヶ丘児童センター	
15	差出中地域公民館	子育て支援課
16	安茂里支所（安茂里総合市民センター）	地域活動支援課
17	中央消防署安茂里分署	消防局総務課
18	安茂里分団詰所	警防課
19	安茂里小教職員住宅	教育委員会総務課
20	市営住宅　小市団地	住宅課

施設概要調書

No.1

施設名: 安茂里小学校　　担当課: 教育委員会総務課

所 在 地	長野市大字安茂里1158
開　設	明治22年４月
施設概要	赤心館　Ｓ7建　RC造２階建　817㎡ 体育館　Ｓ45建　RC造１階建　839㎡ 南校舎　Ｓ54建　Ｓ造４階建　2,069㎡ 西校舎　Ｓ63建　Ｓ造３階建　1,274㎡ 東校舎　Ｈ25建　RC造３階建　1,078㎡

指定管理者制度導入経過		公募・非公募	指定期間	指定管理者

施設利用状況	利用区分等	利用実績			
		H27	H28	H29	H30
	学校開放利用回数（体育館）	237	248	223	－
	学校開放利用人数（体育館）	6,206	4,212	6,300	－
	学校開放利用回数（屋外運動場）	1	0	0	－
	学校開放利用人数（屋外運動場）	1,000	0	0	－
	児童数	336	302	303	285
	普通学級数	13	12	12	11
	特別支援学級数	2	2	2	2

設置目的、基本方針	心身の発達に応じて、義務教育として行われる普通教育のうち、基礎的なものを施す場として小学校を設置するもの
主な実施事業	・小学校教育課程 ・学校開放（体育館、屋外運動場）
現状と課題	南校舎は平成24年度に、赤心館及び体育館については平成26年度に耐震補強済み その他の校舎についても新耐震基準により耐震性あり
そ の 他	

普通教室

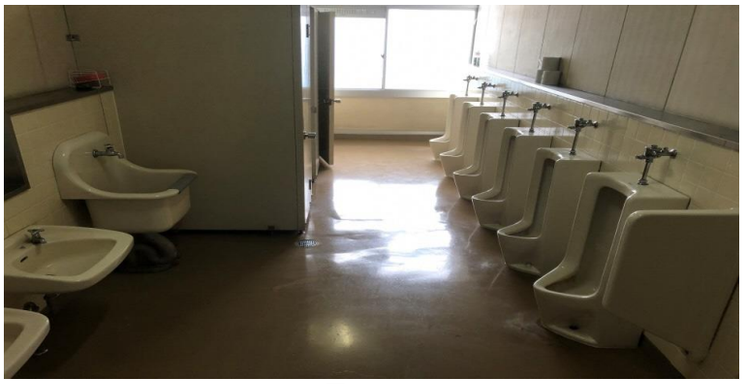

男子トイレ

体育館外観

理科室

施設概要調書

No.2

施設名：松ヶ丘小学校　　担当課：教育委員会総務課

所　在　地	長野市安茂里小市二丁目20－1
開　　設	昭和47年4月
施設概要	北校舎　Ｓ47建　RC造３階建　2,098㎡ 体育館　Ｓ47建　RC造１階建　678㎡ 西校舎　Ｓ50建　RC造３階建　794㎡ 東校舎　Ｓ55建　S造３階建　1,699㎡

指定管理者制度導入経過		公募・非公募	指定期間	指定管理者

施設利用状況	利用区分等	利用実績			
		H27	H28	H29	H30
	学校開放利用回数（体育館）	126	148	169	－
	学校開放利用人数（体育館）	2,126	2,225	2,522	－
	学校開放利用回数（屋外運動場）	102	140	53	－
	学校開放利用人数（屋外運動場）	2,093	1,752	831	－
	児童数	299	298	274	254
	普通学級数	12	12	12	11
	特別支援学級数	2	2	2	2

設置目的、基本方針	心身の発達に応じて、義務教育として行われる普通教育のうち、基礎的なものを施す場として小学校を設置するもの
主な実施事業	・小学校教育課程 ・学校開放（体育館、屋外運動場）
現状と課題	体育館と西校舎については、平成26年度に非構造部材の耐震改修を実施、北校舎、東校舎については耐震診断により耐震性あり 学校敷地は土砂災害警戒区域内に位置している
そ　の　他	

体育館外観

グラウンド

理科室

階段

普通教室

施設概要調書

No.3

施設名：裾花中学校　　担当課：教育委員会総務課

所　在　地	長野市大字安茂里2069
開　　設	昭和34年4月
施設概要	金工・木工室棟　Ｓ57建　Ｓ１階建　287㎡ 西校舎　Ｓ57建　RC２階建　838㎡ 東校舎　Ｓ57建　RC２階建　816㎡ 北校舎　Ｓ60建　RC３階建　2,879㎡ 北体育館　Ｓ62建　RS２階建　1,203㎡ 南体育館　Ｈ５建　SRC２階建　1,967㎡ 中校舎　Ｈ24建　RC３階建　1,514㎡ 南校舎　Ｈ24建　RC３階建　2,096㎡

指定管理者制度導入経過		公募・非公募	指定期間	指定管理者

施設利用状況	利用区分等	利用実績			
		H27	H28	H29	H30
	学校開放利用回数（体育館）	137	157	86	－
	学校開放利用人数（体育館）	2,801	3,062	1,465	－
	学校開放利用回数（屋外運動場）	0	0	－	－
	学校開放利用人数（屋外運動場）	0	0	－	－
	児童数	828	805	751	697
	普通学級数	24	24	23	22
	特別支援学級数	3	3	3	3

設置目的、基本方針	心身の発達に応じて、義務教育として行われる普通教育を施す場として中学校を設置するもの
主な実施事業	・中学校教育課程 ・学校開放（体育館、屋外運動場）
現状と課題	平成24年度に中校舎及び南校舎を増築。北体育館及び南体育館は平成27年度に非構造部材の耐震改修実施 その他の校舎についても新耐震基準により耐震性あり
そ　の　他	

職員玄関

グラウンド

普通教室

職員室

トイレ

北体育館

武道場

施設概要調書

No.4

施設名: 長野市立安茂里公民館 小市分室　　担当課: 教育委員会家庭･地域学びの課

所　在　地	長野市小市3丁目27-16					
開　　設	昭和53年5月1日消防分署として建築					
施設概要	集会室1、トイレ1、湯沸室1					
指定管理者制度導入経過		公募･非公募	指定期間		指定管理者	
	第一期	非公募	平成29年4月1日～令和2年3月31日		安茂里地区住民自治協議会	
施設利用状況 ()は稼働率	利用区分等		利用実績			
			H27	H28	H29	H30
	施設利用者数		5,668人	4,957人	4,555人	4,482人
	（集会室）		90%	79.7%	81.1%	80.5%
設置目的、基本方針	公民館は、市町村その他一定区域内の住民のために、実際生活に即する教育、学術及び文化に関する各種の事業を行い、もつて住民の教養の向上、健康の増進、情操の純化を図り、生活文化の振興、社会福祉の増進に寄与することを目的とする。					
主な実施事業	定期講座を開設すること。 討論会、講習会、講演会、実習会、展示会等を開催すること。 記録、模型、資料等を備え、その利用を図ること。 体育、レクリエーシヨン等に関する集会を開催すること。 各種の団体、機関等の連絡を図ること。 その施設を住民の集会その他の公共的利用に供すること。 貸館に関すること。					
現状と課題	貸館の利用率は大変高い。 離れているため、随時管理が困難である。					
そ　の　他						

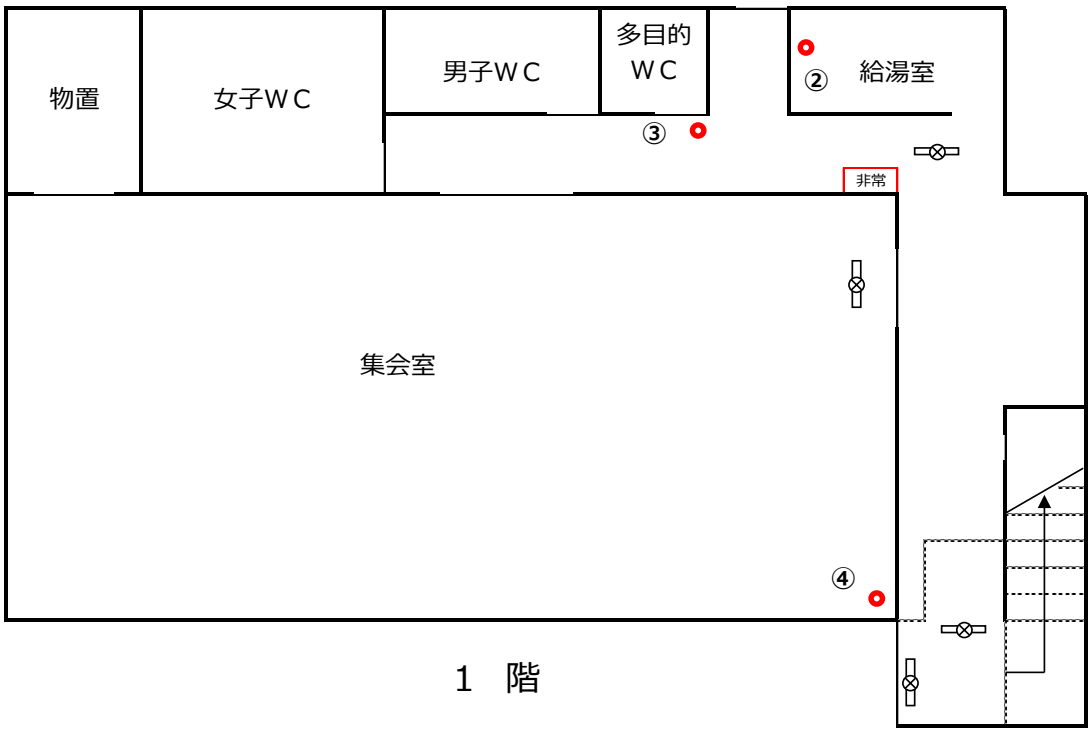

１　階

外観

集会室

施設概要調書

No.5

施設名： 長野市立安茂里公民館　　担当課： 教育委員会家庭･地域学びの課

所　在　地	長野市大字安茂里1777番地1					
開　　設	平成3年3月25日					
施設概要	安茂里総合市民センター（西部保健センター、安茂里支所と共有） ・公民館の内容 事務室1、会議室1、学習室1、図書室1、実習室1、 集会室2（ステージ側、畳の間）、ホール1、トイレ3、湯沸室2					
指定管理者制度導入経過		公募・非公募	指定期間		指定管理者	
	第一期	非公募	平成29年4月1日～令和2年3月31日		安茂里地区住民自治協議会	
施設利用状況 （）は稼働率	利用区分等		利用実績			
			H27	H28	H29	H30
	施設利用者数		45,733人	47,932人	48,323人	50,011人
	（会議室）		65.3%	60.7%	64.9%	57.7%
	（学習室）		91.9%	92.2%	88.6%	92.2%
	（実習室）		80.6%	82.2%	79.9%	84.1%
	（集会室1）		87.5%	98.3%	98.1%	97.5%
	（集会室2）		69.7%	85.0%	89.7%	87.7%
設置目的、基本方針	公民館は、市町村その他一定区域内の住民のために、実際生活に即する教育、学術及び文化に関する各種の事業を行い、もつて住民の教養の向上、健康の増進、情操の純化を図り、生活文化の振興、社会福祉の増進に寄与することを目的とする。					
主な実施事業	定期講座を開設すること。 討論会、講習会、講演会、実習会、展示会等を開催すること。 記録、模型、資料等を備え、その利用を図ること。 体育、レクリエーシヨン等に関する集会を開催すること。 各種の団体、機関等の連絡を図ること。 その施設を住民の集会その他の公共的利用に供すること。 貸館に関すること。					
現状と課題	貸館の利用率が非常に高く、駐車場が広いため地区外からの利用も多い。					
そ　の　他						

安茂里公民館　平面図

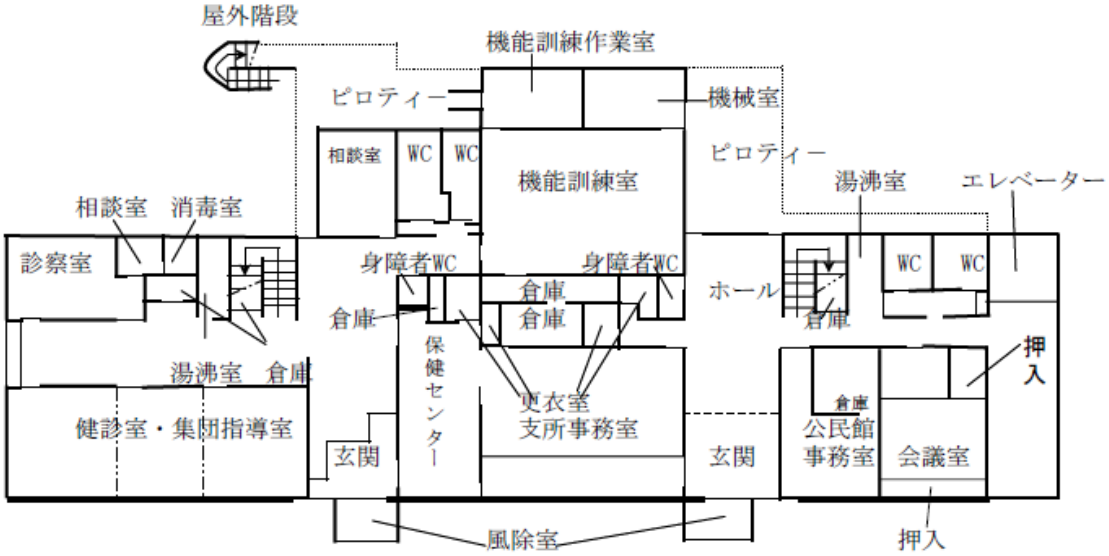

1階

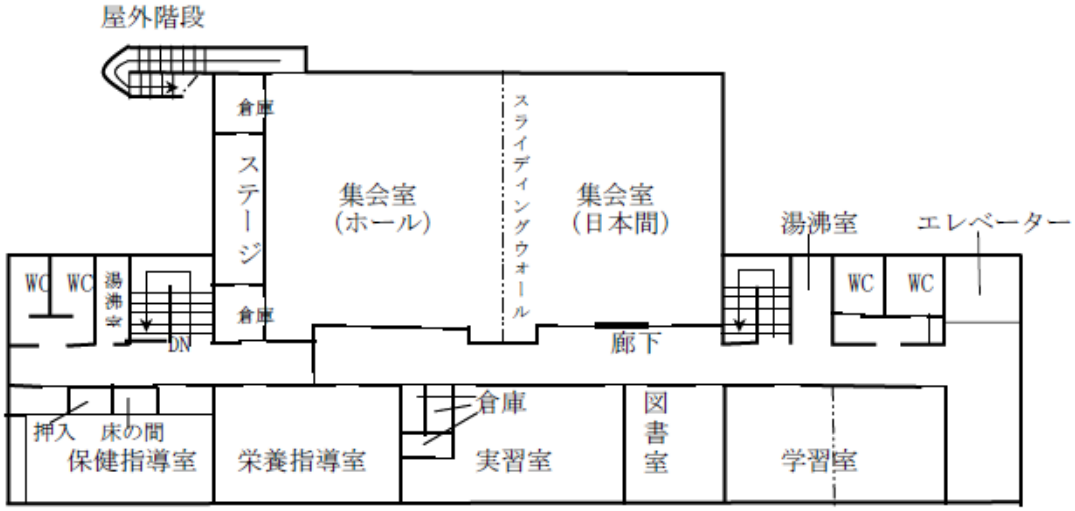

2階

No.5

会議室

学習室

実習室

図書室

集会室（ステージ側）

集会室（畳）

施設概要調書

No.6

施設名：長野市営安茂里体育館　　担当課：文化スポーツ振興部スポーツ課

所　在　地	長野市安茂里小市三丁目27-11			
開　　設	昭和57年３月			
施設概要	体育室696㎡ バスケットボール１面　バドミントン３面 バレーボール（９人制）１面　バレーボール（６人制）２面 ソフトバレーボール３面　卓球８台			
指定管理者制度導入経過		公募・非公募	指定期間	指定管理者

施設利用状況	利用区分等	利用実績			
		H27	H28	H29	H30
	利用人数	26,556	28,257	24,890	21,692
	利用コマ数	1,847	2,041	2,019	1,941

設置目的、基本方針	社会体育の普及及び地域住民の健康増進のため
主な実施事業	施設貸出 スポーツ教室等の開催
現状と課題	利用率は平成30年度実績で84.5%と高い。 今後も利用者に施設の適正な利用を促し、また、必要に応じた改築等の整備を検討していく必要がある。
そ　の　他	

女野市営安茂里体育館

施設概要調書

No.7

施設名：長野市営裾花体育館　　担当課：文化スポーツ振興部スポーツ課

所　在　地	長野市大字安茂里1778-1			
開　　設	平成5年3月			
施設概要	体育室777.6㎡ バスケットボール1面（ミニバスケットボール対応）　バドミントン3面 バレーボール（9人制）1面　バレーボール（6人制）2面 ソフトバレーボール3面　卓球7台 テニス1面　フットサル1面			
指定管理者制度導入経過		公募・非公募	指定期間	指定管理者

施設利用状況	利用区分等	利用実績			
		H27	H28	H29	H30
	利用人数	32,271	40,582	27,082	27,390
	利用コマ数	2,119	2,078	2,073	2,037

設置目的、基本方針	社会体育の普及及び地域住民の健康増進のため
主な実施事業	施設貸出 スポーツ教室等の開催
現状と課題	利用率は平成30年度実績で86.3%と高い。 今後も利用者に施設の適正な利用を促し、また、施設の長寿命化に向けた予防保全を実施していく必要がある。
そ　の　他	

PARALYMPICS
NAGANO'98
NAGANO
1998

施設概要調書

No.8

施設名: 安茂里市民プール　　担当課: スポーツ課

所　在　地	長野市安茂里7899-3					
開　　設	平成7年7月					
施設概要	50m×15m　7コース　　幼児プール（15m×7mすべり台付）					
指定管理者制度導入経過		公募・非公募	指定期間	指定管理者		
		公募	平成29年4月1日～令和4年3月31日	シンコースポーツ株式会社		
施設利用状況	利用区分等	利用実績				
		H27	H28	H29	H30	
	利用人数	7,549	8,176	6,980	6,345	
設置目的、基本方針	・市民プールは、地域に身近な体育施設であり、施設の適正な管理運営により利用者に体育 ・スポーツ活動の場を提供することを目的としている。 ・創意工夫に基づいた管理運営により、全ての利用者に質の高いサービスと安全で快適な水泳場を提供することにより集客力向上を求める。					
主な実施事業	・一般利用 ・自主事業（水泳教室等）					
現状と課題	・平成30年度の利用率は平成29年度と比較すると実績で91%とやや減少となった。屋外プールの利用者数は、その年の天候等に左右されることが多い。 ・平成31年４月に定めた長野市公共施設個別施設計画（市民プール編）を決定した。その中で当該施設は存続する施設としている。					
そ　の　他						

安茂里市民プール　管理棟正面

安茂里市民プール　管理棟・50m

安茂里市民プール　幼児プール

安茂里市民プール　ポンプ室

施設概要調書

No.9

施設名: 安茂里老人福祉センター　　担当課: 高齢者活躍支援課

所　在　地	長野市大字安茂里1775					
開　　設	平成7年6月12日					
施設概要	集会室、ボランティア活動室、和室、介護者教室、作業室、事務室等					
指定管理者制度導入経過		公募・非公募	指定期間		指定管理者	
	第1期	公募	H21.4～H24.3		(福)長野市社会福祉協議会	
	第2期	公募	H24.4～H29.3		(福)長野市社会福祉協議会	
	第3期	公募	H29.4～R4.3		(福)長野市社会福祉協議会	
施設利用状況	利用区分等		利用実績			
			H27	H28	H29	H30
	生きがい講座		3873	4046	3583	3567
	地域福祉活動		1791	2137	2758	2754
	グループ活動		5444	4969	5659	5855
	その他		2464	2311	2842	2924
	計		13572	13463	14842	15100
設置目的、基本方針	高齢者の各種相談に応じるとともに、高齢者に対して、健康の増進、教養の向上及びレクリエーションのための便宜を提供し、また地域福祉活動の促進を図ること。					
主な実施事業	講座の開催・相談・指導・助言・貸館・自主事業					
現状と課題	高齢者人口の増加に伴い、利用対象者も増加しており、利用者のニーズに応じ多様な講座の充実を図ると共に、地域福祉活動の拠点施設としての役割を果たす必要がある。					
そ　の　他	併設施設:デイサービスセンター 居宅介護支援事業 地域包括支援センター					

正面写真

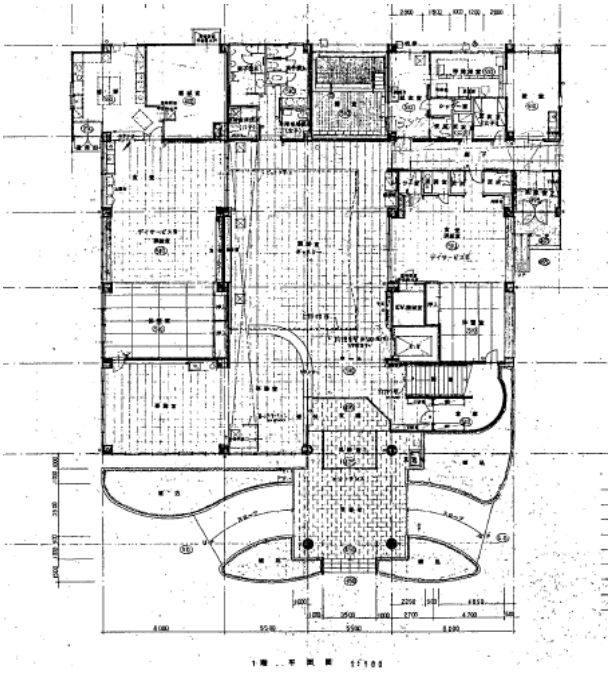

1階図面

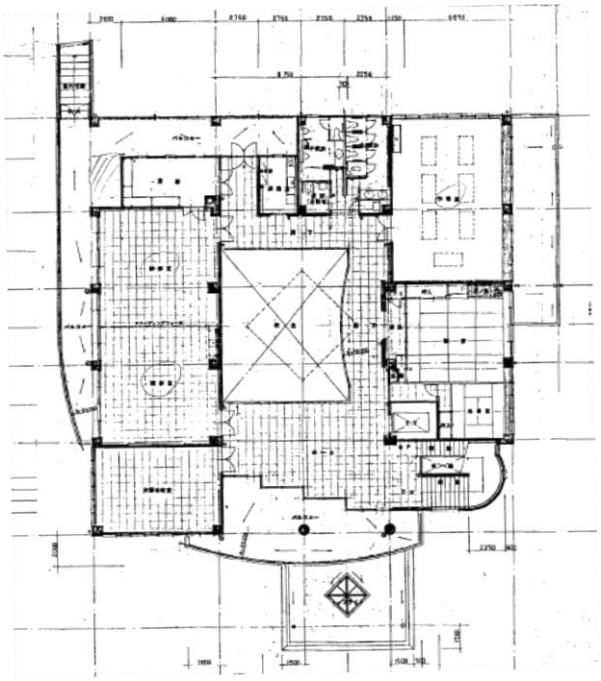

2階図面

施設概要調書

No.10

施設名：安茂里介護サービスセンター　　担当課：高齢者活躍支援課

所　在　地	長野市大字安茂里1775				
開　　設	平成12年4月1日				
施設概要	事務室　1 食堂・訓練室・休養室　2 介護訓練室　1				
指定管理者制度導入経過		公募・非公募	指定期間	指定管理者	
施設利用状況	利用区分等	利用実績			
		H27	H28	H29	H30
	事務室	55	52	51	42
	食堂・訓練室・休養室	1565	1558	1643	1647
	介護者教室	13	13	13	12
	計	1633	1623	1707	1701
設置目的、基本方針	指定管理に伴う介護サービス事業の実施				
主な実施事業	通所介護、訪問介護、居宅介護支援、地域包括支援				
現状と課題	施設の老朽化により、大規模な修繕の必要が出ている。				
そ　の　他	併設施設：老人福祉センター 居宅介護支援事業 地域包括支援センター				

正面写真

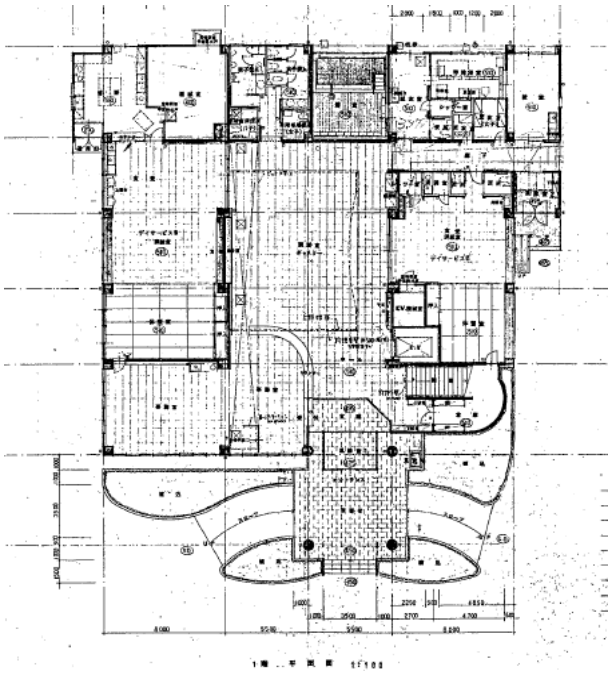

1階図面

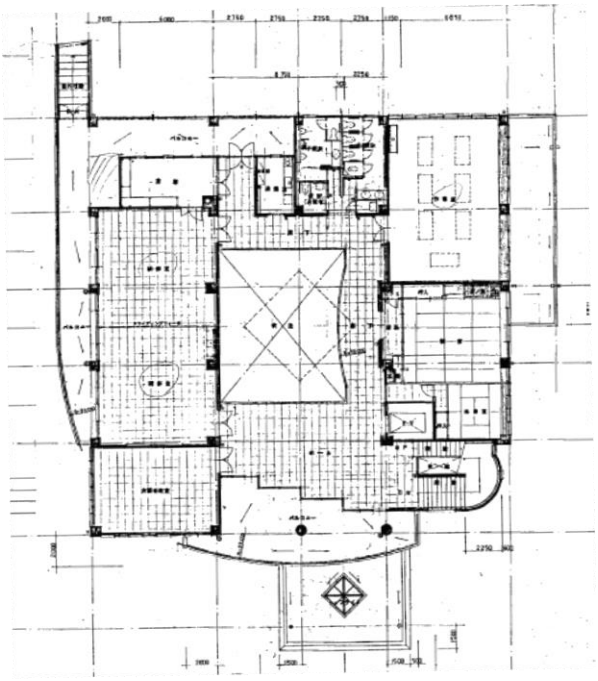

2階図面

施設概要調書

No.11

施設名：西部保健センター

担当課：保健福祉部
保健所健康課

所　在　地	長野市大字安茂里1777番地1			
開　　設	平成3年4月			
施設概要	※安茂里総合市民センター内にある（複合施設） 鉄骨鉄筋コンクリート造2階 集団指導室、診察室、相談室、消毒室、機能訓練室 事務室、保健指導室、栄養指導室、トイレほか			
指定管理者制度導入経過		公募・非公募	指定期間	指定管理者
施設利用状況	利用区分等	利用実績		
		H27	H28	H29	H30
	利用者数（人）	11,364	10,082	10,366	9,659
設置目的、基本方針	市民の健康の保持及び増進と保健衛生の向上を図ることを目的とする。			
主な実施事業	健康診査事業（生活習慣病予防等）、健康づくり事業（健康教育等）、予防接種事業、母子保健事業、健康相談事業、保健指導事業など			
現状と課題	地域保健サービスを行う拠点施設として長寿命化を図りつつ、市内他の地区の保健センターとともに、適正な配置を検討していく必要がある。			
そ　の　他				

※市直営

【外観】

【間取り図】

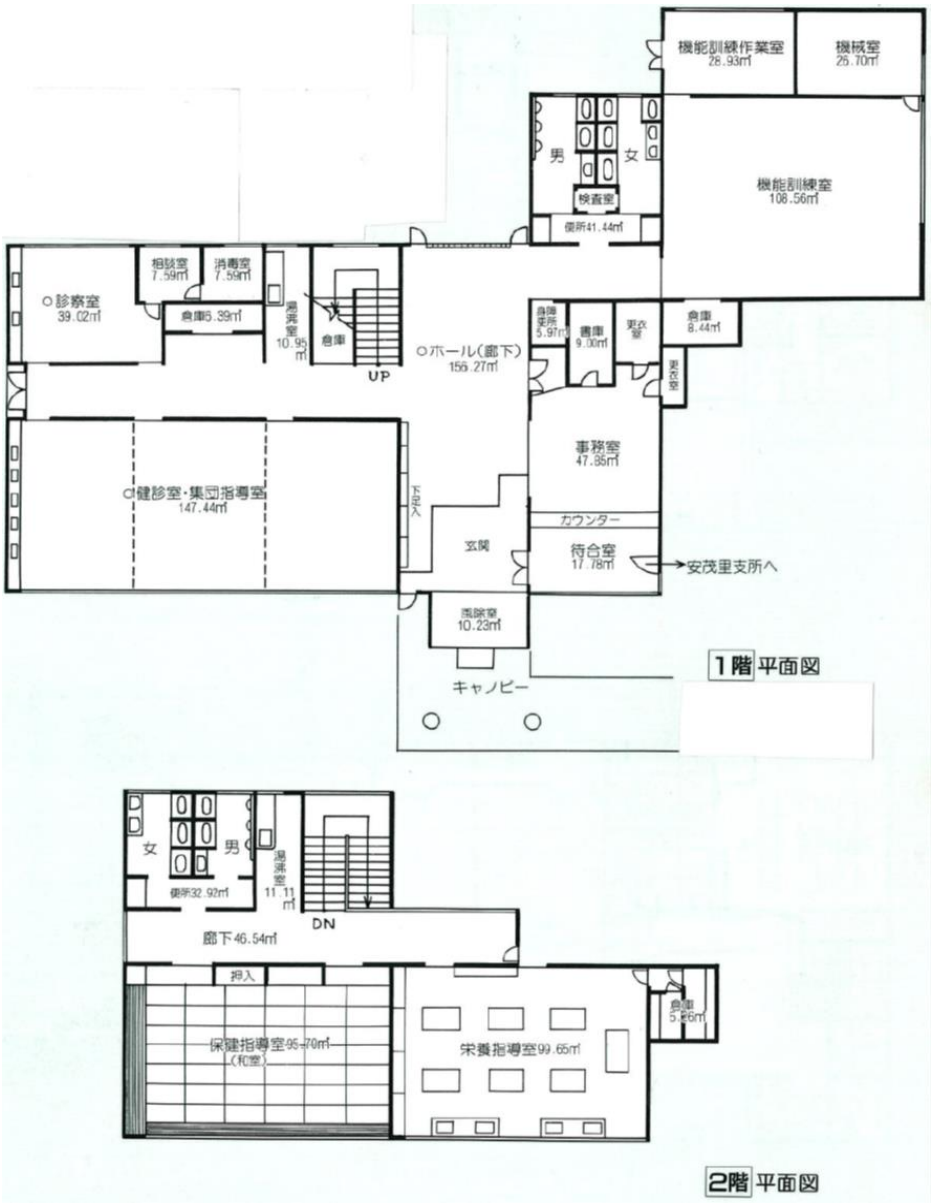
機能訓練作業室
28.93㎡
機械室
25.70㎡
男
女
検査室
便所41.44㎡
機能訓練室
108.56㎡
診察室
39.02㎡
相談室
7.59㎡
消毒室
7.59㎡
倉庫5.39㎡
湯沸室
10.95㎡
倉庫
UP
ホール(廊下)
156.27㎡
倉庫
5.97㎡
書庫
9.00㎡
更衣室
倉庫
8.44㎡
更衣室
事務室
47.85㎡
健診室・集団指導室
147.44㎡
ドライ入
玄関
カウンター
待合室
17.78㎡
安茂里支所へ
風除室
10.23㎡
キャノピー
1階 平面図
女
男
便所32.92㎡
湯沸室
11.11㎡
DN
廊下46.54㎡
押入
保健指導室95.70㎡
(和室)
栄養指導室99.65㎡
倉庫
5.26㎡
2階 平面図

施設概要調書

No.12

施設名: 安茂里保育園　　担当課: 保育・幼稚園課

所　在　地	長野市宮沖3096－３			
開　　設	昭和49年４月			
施設概要	鉄骨一部二階建　面積　1,309.65㎡ 園庭面積　640.00㎡			
指定管理者制度導入経過		公募・非公募	指定期間	指定管理者

施設利用状況	利用区分等	利用実績			
		H28	H29	H30	H31
	園児数（各年4月1日現在）	104	113	103	103

設置目的、基本方針	【目標】 げんき！あもりっこ ・やってみよう ・かんがえてみよう ・とことんあそんでみよう
主な実施事業	春:入園式、歓迎会、遠足 夏:プール開き、プール参観、夏祭り、七夕祭り、祖父母ふれあい会 秋:運動会、バス遠足、観劇 冬:たのしみ会、クリスマス会、豆まき、保育参加、ひな祭り、お別れ会、卒園式
現状と課題	特色 ・住宅街にあり、大きな桜の樹に囲まれた落ち着いた雰囲気の保育園 ・大勢の子どもたちが仲良く元気に遊ぶ保育園 ・地域の自然を生かした、やまほいくを行っている
そ　の　他	

外　観

園　舎

施設内

園　庭

1階

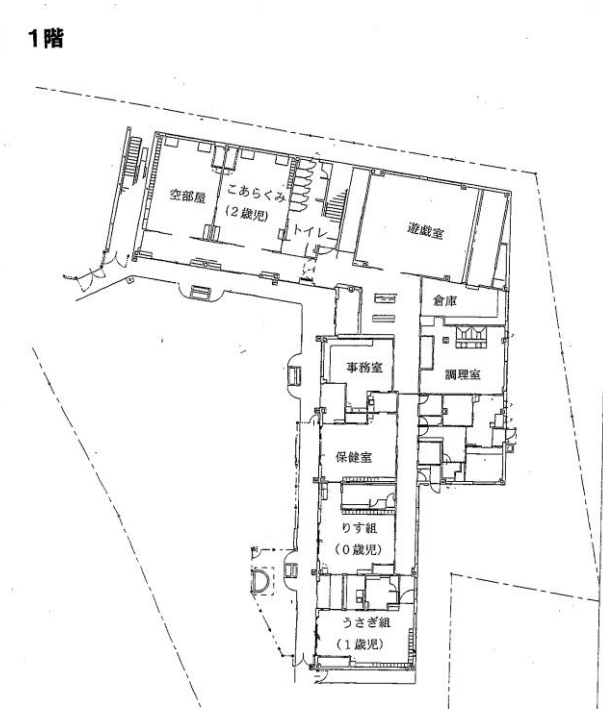

2階

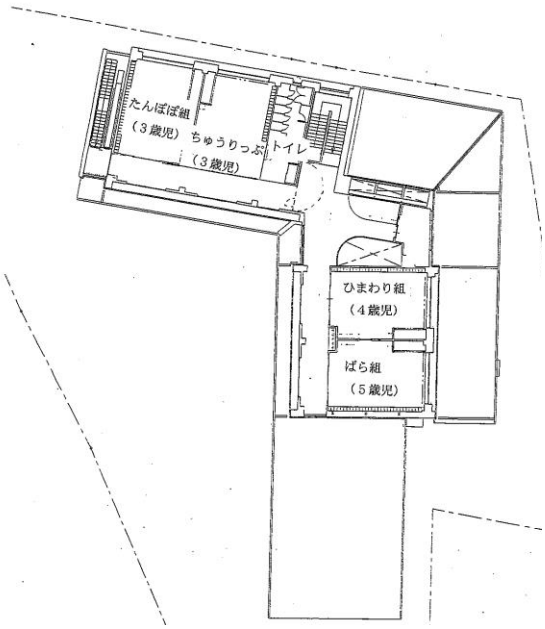

施設概要調書

No.13

施設名：安茂里児童センター

担当課：こども未来部こども政策課

所　在　地	長野市大字安茂里1133-イ-1					
開　　設	平成3年4月（建物は昭和46年建）					
施設概要	遊戯室 1 集会室 1 図書室 1 事務室 1					
指定管理者制度導入経過		公募・非公募	指定期間	指定管理者		
		非公募	平成21年4月～平成24年3月	長野市社会福祉協議会		
		非公募	平成24年4月～平成27年3月	長野市社会福祉協議会		
		非公募	平成27年4月～平成32年3月	長野市社会福祉協議会		
施設利用状況	利用区分等	利用実績				
		H27	H28	H29	H30	
	延べ利用児童数	15,838	14,106	15,447	14,343	
設置目的、基本方針	放課後等の子どもたちが安全で安心して過ごせる居場所を確保し、遊びや学び、交流の場を提供する。また、児童に健全な遊びの場を提供することで、その健康を増進し、豊かな情操を育む。					
主な実施事業	放課後子ども総合プラン（放課後等の児童に安全・安心な居場所及び多様な体験・活動の提供）					
現状と課題	・プラン利用児童　安茂里小学校1～3年生 ・登録児童数　99名（令和元年5月） ・平均利用率（学校授業日）　72.4%（平成30年度実績）					
そ　の　他						

平面図

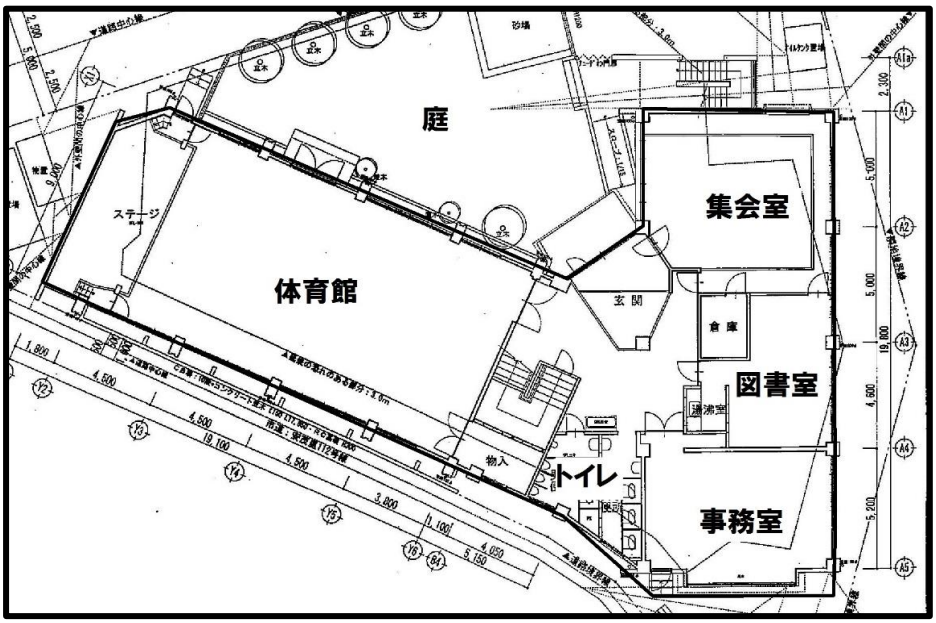

図書室

集会室

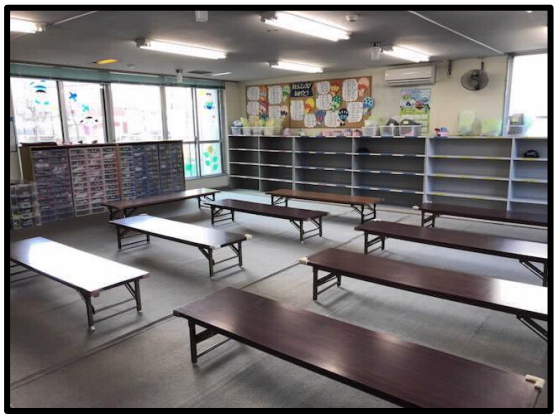

体育館

外観

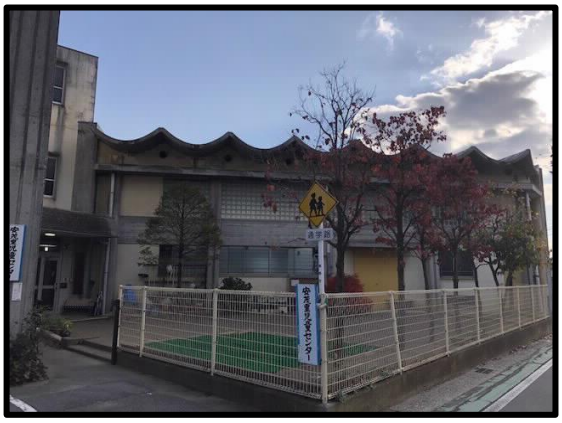

施設概要調書

No.14

施設名：松ヶ丘児童センター

担当課：こども未来部こども政策課

所　在　地	長野市安茂里小市2丁目31－1					
開　　設	昭和59年4月					
施設概要	集会室1 図書室1 遊戯室1 事務室1					
指定管理者制度導入経過		公募・非公募	指定期間	指定管理者		
		非公募	平成21年4月～平成24年3月	長野市社会福祉協議会		
		非公募	平成24年4月～平成27年3月	長野市社会福祉協議会		
		非公募	平成27年4月～平成32年3月	長野市社会福祉協議会		
施設利用状況	利用区分等	利用実績				
		H27	H28	H29	H30	
	延べ利用児童数	9,163	9,170	11,132	11,017	
設置目的、基本方針	放課後等の子どもたちが安全で安心して過ごせる居場所を確保し、遊びや学び、交流の場を提供する。また、児童に健全な遊びの場を提供することで、その健康を増進し、豊かな情操を育む。					
主な実施事業	放課後子ども総合プラン（放課後等の児童に安全・安心な居場所及び多様な体験・活動の提供）					
現状と課題	・プラン利用児童　松ヶ丘小学校1～2年生 ・登録児童数　50名（令和元年5月） ・平均利用率（学校授業日）　75.9%（利用人数/登録児童数　平成30年度実績）					
そ　の　他						

外観

集会室

図書室

遊戯室

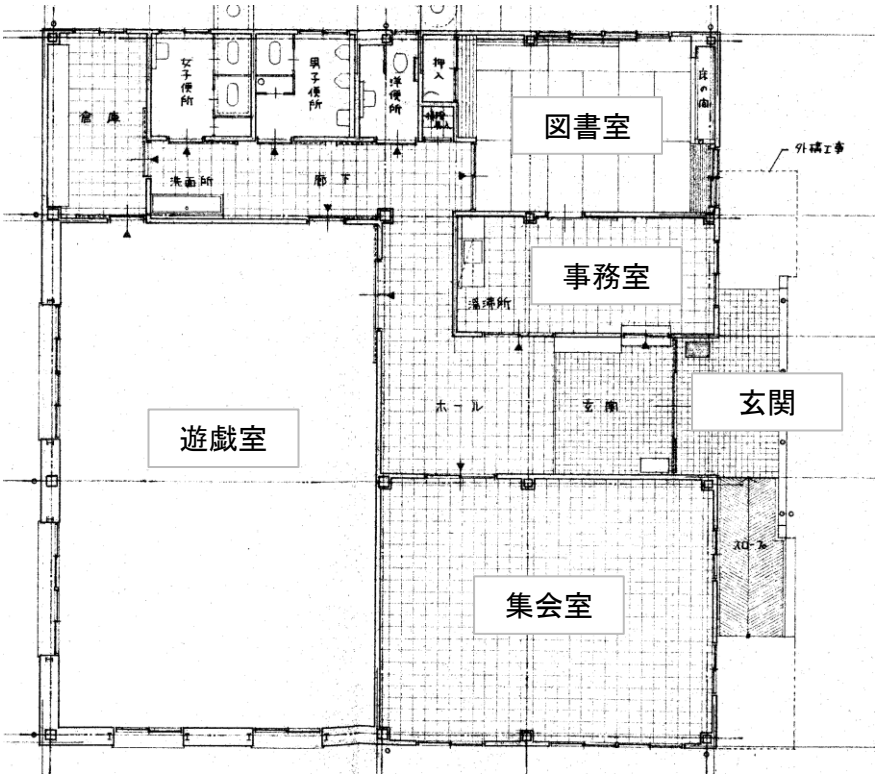

施設概要調書

No.15

施設名：差出中地域公民館　　担当課：子育て支援課

所　在　地	長野市大字安茂里1864番地1					
開　　設	昭和50年４月					
施設概要	地域公民館として、差出中区が利用している。 遊戯室2室、図書館1室、学習室1室　外					
指定管理者制度導入経過		公募・非公募	指定期間	指定管理者		
施設利用状況	利用区分等		利用実績			
			H27	H28	H29	H30
	指標なし					
設置目的、基本方針	差出中区が地区活動の拠点として利用している。					
主な実施事業	貸館					
現状と課題	現在、無償貸付しているが、地区への譲渡等今後の施設のあり方を検討する必要がある。					
そ　の　他						

施設概要調書

No.16

施設名：安茂里支所　　担当課：地域活動支援課

所　在　地	長野市大字安茂里1777-1			
開　　設	平成3年2月			
施設概要	安茂里支所窓口 安茂里支所事務室 安茂里支所会議室（安茂里地区住民自治協議会）			
指定管理者制度導入経過		公募・非公募	指定期間	指定管理者
	なし			

施設利用状況	利用区分等	利用実績			
		H27	H28	H29	H30
	戸籍等交付件数	21974	23415	23054	22328

※利用者数の集計はとっていないため、戸籍、住民票、印鑑証明等交付件、市民税課諸証明、固定資産課税台帳閲覧者、資産税課手数料諸収入表件数合計、資産税課422条3通知、収納課納税証明発行件数を集計しています。

設置目的、基本方針	・地区住民の行政サービス窓口 ・地区のまちづくり活動の拠点
主な実施事業	・諸証明等の交付、市税等の収納、各種届出等の受付に関する業務 ・住民自治協議会及び各種団体の運営、支援 ・民生児童委員に関する業務、白バラ会の事業推進に関する業務、防犯等に関する業務、地区住民からの相談・苦情等への対応、各種補助金事業、期日前投票所、広報配達、災害対応など
現状と課題	・安茂里支所は、安茂里公民館と西部保健センターとともに複合施設として安茂里総合市民センターに配置されている。 ・各種事業が重なると共通の駐車スペースが不足する場合がある。 ・別棟の安茂里支所会議室の一部を安茂里地区住民自治協議会の事務室として使用している。
そ　の　他	・安茂里総合市民センターの駐車場は支所で所管し、建物全体は安茂里公民館の所管としている。（建物内は、それぞれ所管している施設が管理）

住自協入口

会議室（住自協事務室）

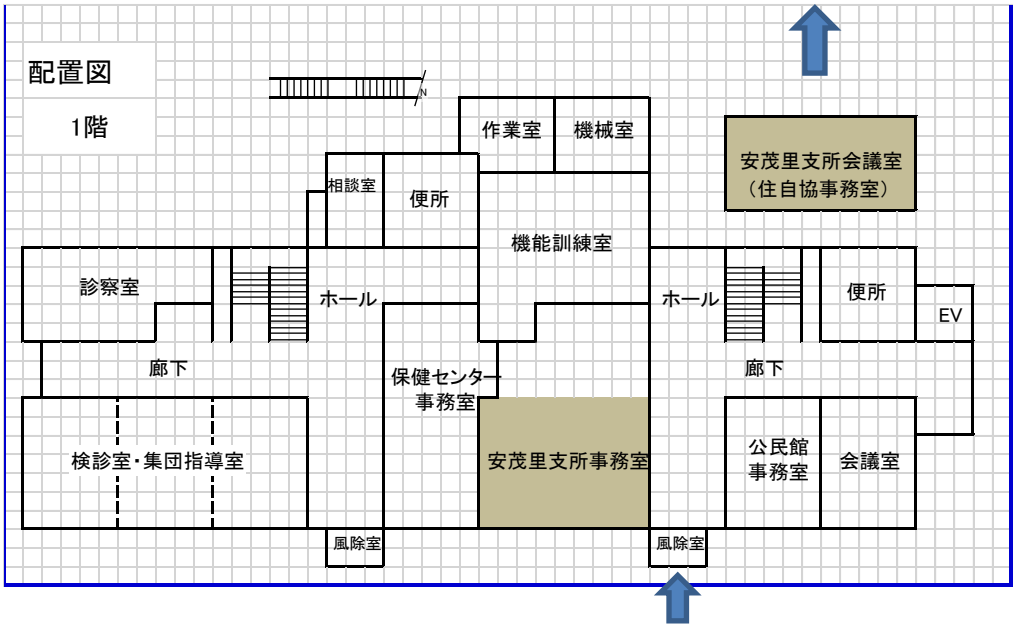

窓口

支所及び公民館玄関

事務室

支所入口

施設概要調書

No.17

施設名: 中央消防署安茂里分署　　担当課: 消防局総務課

所　在　地	長野市安茂里小市2丁目31番5号			
開　　設	平成14年2月			
施設概要	事務室　1 車　庫　1 会議室　1 仮眠室　2 訓練棟　1			
指定管理者制度導入経過		公募・非公募	指定期間	指定管理者

施設利用状況	利用区分等	利用実績			
		H27	H28	H29	H30
	消防隊出動件数	156	113	148	145
	救急隊出動件数	1,118	1,248	1,109	1,109

設置目的、基本方針	消防事務を処理するため、消防署を設置するもの
主な実施事業	・災害の警戒及び防御に関すること ・救急活動に関すること ・消防水利の調査及び保全に関すること ・消防団、自主防災組織等の訓練及び指導に関すること ・防火対象物の立入り検査に関すること
現状と課題	
そ　の　他	

安茂里分署　見取図

（１　階）

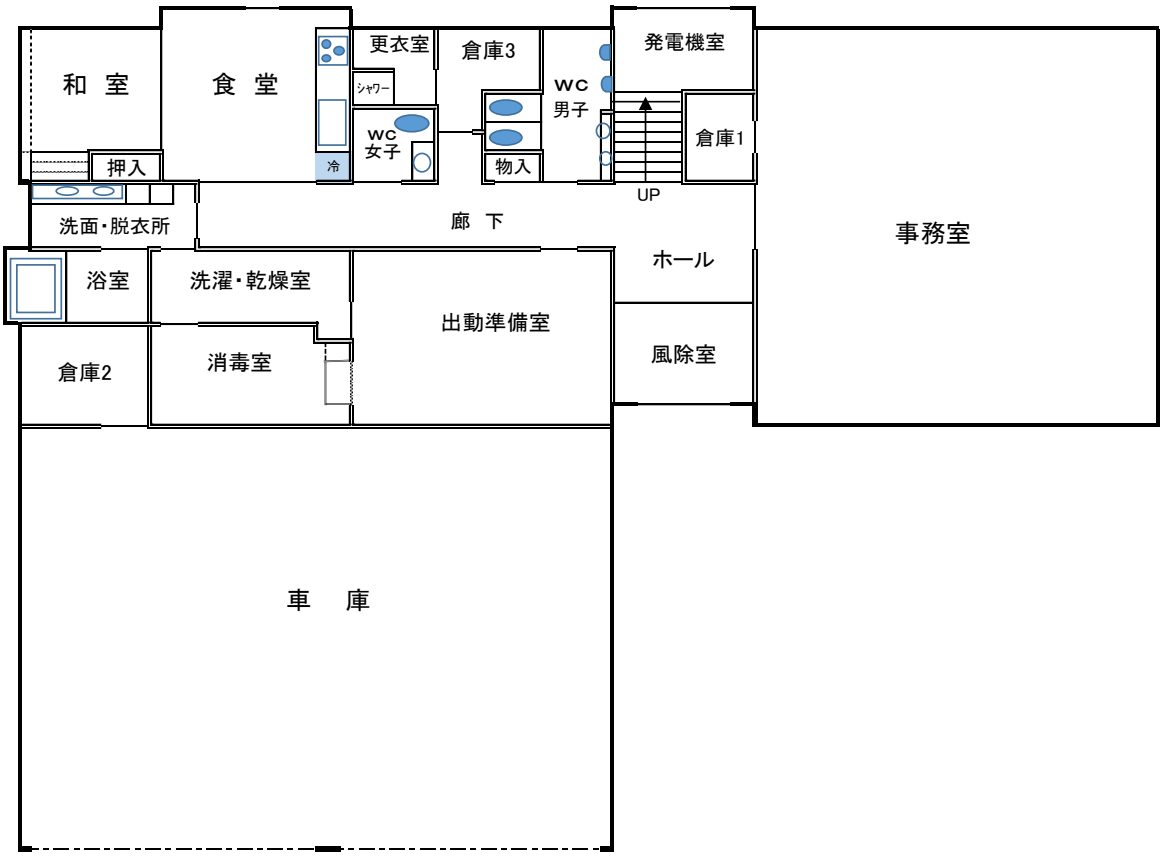

（２　階）

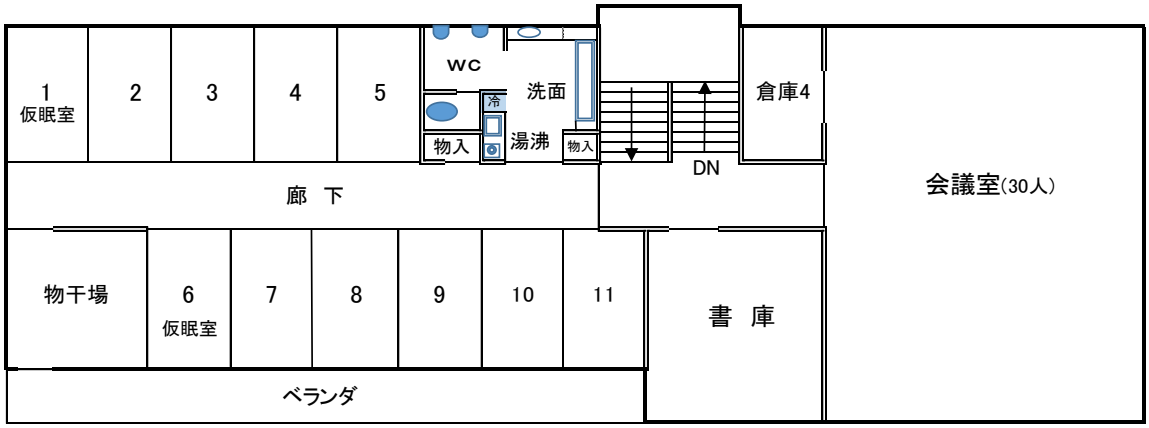

安茂里分署写真

庁舎外観

事務室

会議室

食堂

仮眠室

訓練棟

施設概要調書

No.18

施設名：安茂里分団詰所　　担当課：消防局　警防課

所　在　地	長野市大字安茂里1133-1
開　　設	平成４年３月５日 借用開設 ※建物建築年月日…昭和46年11月１日
施設概要	消防団安茂里分団が活動の拠点として使用している詰所 ２階…分団詰所　３階…音楽隊倉庫　（Ａ＝424.45㎡） ※1階…安茂里児童センターとして利用

指定管理者制度導入経過		公募・非公募	指定期間	指定管理者

施設利用状況	利用区分等	利用実績			
		H27	H28	H29	H30
	消防団活動出動件数				98件

※利用者は消防団員に限定されます。

設置目的、基本方針	消防団安茂里分団の活動拠点・本部として設置整備したもの 地域防災の拠点施設として、地域住民に密接した消防団活動を展開するとともに、地域コミュニティの核となるよう、安心安全なまちづくりに貢献していく。
主な実施事業	消防団活動事業 ・火災・災害活動時の拠点本部（集合・待機場所） ・市民防火運動、各種火災予防・広報活動、警戒活動時の拠点本部
現状と課題	・1階及び体育館部分は「安茂里児童センター」で使用（複合施設） ・H30年度耐震補強及び屋根外壁等の補修工事を実施 消防団詰所の2・3階部分の内壁には多数のクラックが見られ、「要是正」と指摘されている。
そ　の　他	

① 詰所外観

② 見 取 図

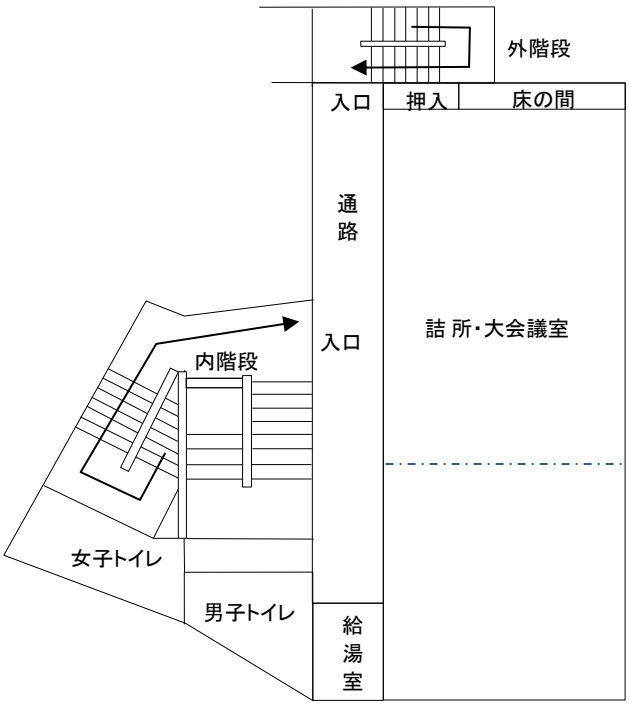

２ 階

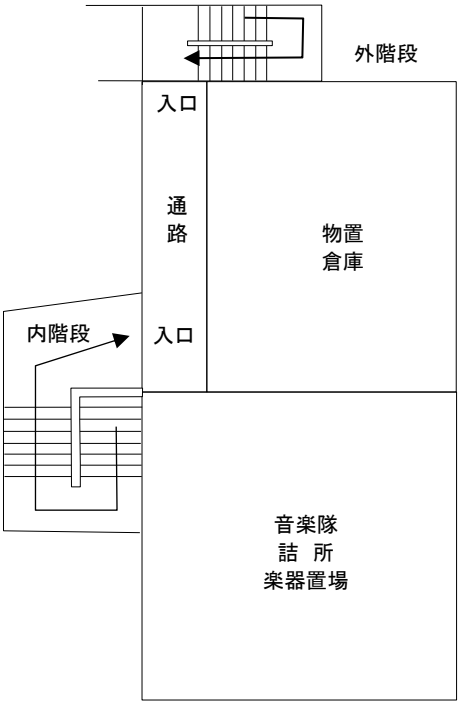

３ 階

施設概要調書

No.19

施設名: 安茂里小教職員住宅　　担当課: 教育委員会総務課

所　在　地	長野市安茂里1152					
開　　設	昭和44年					
施設概要	構造:木造1階建、間取り:1K・風呂・トイレ・4部屋(10畳・6畳・4.5畳2部屋) 床面積:63.49㎡、貸付料:9,200円					
指定管理者制度導入経過		公募・非公募	指定期間	指定管理者		
施設利用状況	利用区分等		利用実績			
			H27	H28	H29	H30
	入居戸数		0戸	0戸	－	－
設置目的、基本方針	長野市教育委員会に属する職員の福利厚生施設として設置するもの					
主な実施事業	貸付住宅					
現状と課題	老朽化により、募集停止中					
そ　の　他						

外　観

施設概要調書

No.20

施設名: 市営住宅　小市団地　　担当課: 住宅課

所　在　地	長野市安茂里小市4丁目
開　　設	昭和40年～42年
施設概要	構造:簡易耐火構造平屋建　　戸数:80 間取り:2KB　68　　3LDKB　12 構造:簡易耐火構造二階建　　戸数:118 間取り:2DKB　58　　3DKB　47　　5DKB　13 （平成28年　簡易耐火構造平屋建　2KB　4戸廃止済）

指定管理者制度導入経過

	公募・非公募	指定期間	指定管理者
第1期	公募	平成19年4月1日～平成22年3月31日	長野県住宅供給公社
第2期	公募	平成22年4月1日～平成25年3月31日	長野県住宅供給公社
第3期	公募	平成25年4月1日～平成30年3月31日	長野県住宅供給公社
第4期	公募	平成30年4月1日～令和5年3月31日	長野県住宅供給公社

施設利用状況

利用区分等	利用実績			
	H27	H28	H29	H30
入居戸数	123	116	116	112

設置目的、基本方針	住宅に困窮する定額所得者に対して低廉な家賃で賃貸することにより、市民生活の安定と福祉の増進に寄与することを目的とする。
主な実施事業	賃貸住宅
現状と課題	長野市公営住宅等ストック総合活用計画に基づき、老朽化の団地も存在する中で、地域の実情を含めて検討を行う。
そ　の　他	