お客様応援キャンペーン!

「上松商興会」の利用対象9店舗で使えるプレミアム商品券を購入してお得に飲食・買い物をしましょう!

上松商興会
プレミアム商品券
販売

プレミアム分 1,000円 お得!!

通常1冊5,000円を
（1,000円券×5枚綴り）

4,000円で販売!

※プレミアム商品券を金融関係の商品購入・手数料等に充てることはできません。

限定600冊（お一人様5冊まで）

※販売時間につきましては、①～⑨の店舗へ直接お問い合わせください。

販売開始 2025年 9月1日(月)～
※売り切れ次第終了

販売場所 上松商興会キャンペーン下記参加店舗

利用期間 2025年 9月13日(土)→11月30日(日)

プレミアム商品券 販売店舗／利用可能店舗

※店舗の場所は右のMAPでご確認ください。

①松木鉄工所(026-241-1607)　②二葉堂 檀田店(026-252-5520)　③平林酒店(026-241-1787)　④万大(026-241-1610)
⑤リカーハウス西沢(026-259-1600)　⑥ドンキホーテ上松店(026-243-6670)　⑦小林塗装(026-241-3483)
⑧ピクニック(026-462-1919)　⑨岩崎ラボ(026-232-6047)

お問い合わせ：上松商興会 TEL.026-241-1607（松木鉄工所／担当：松木 勇人）

上松商興会 MAP
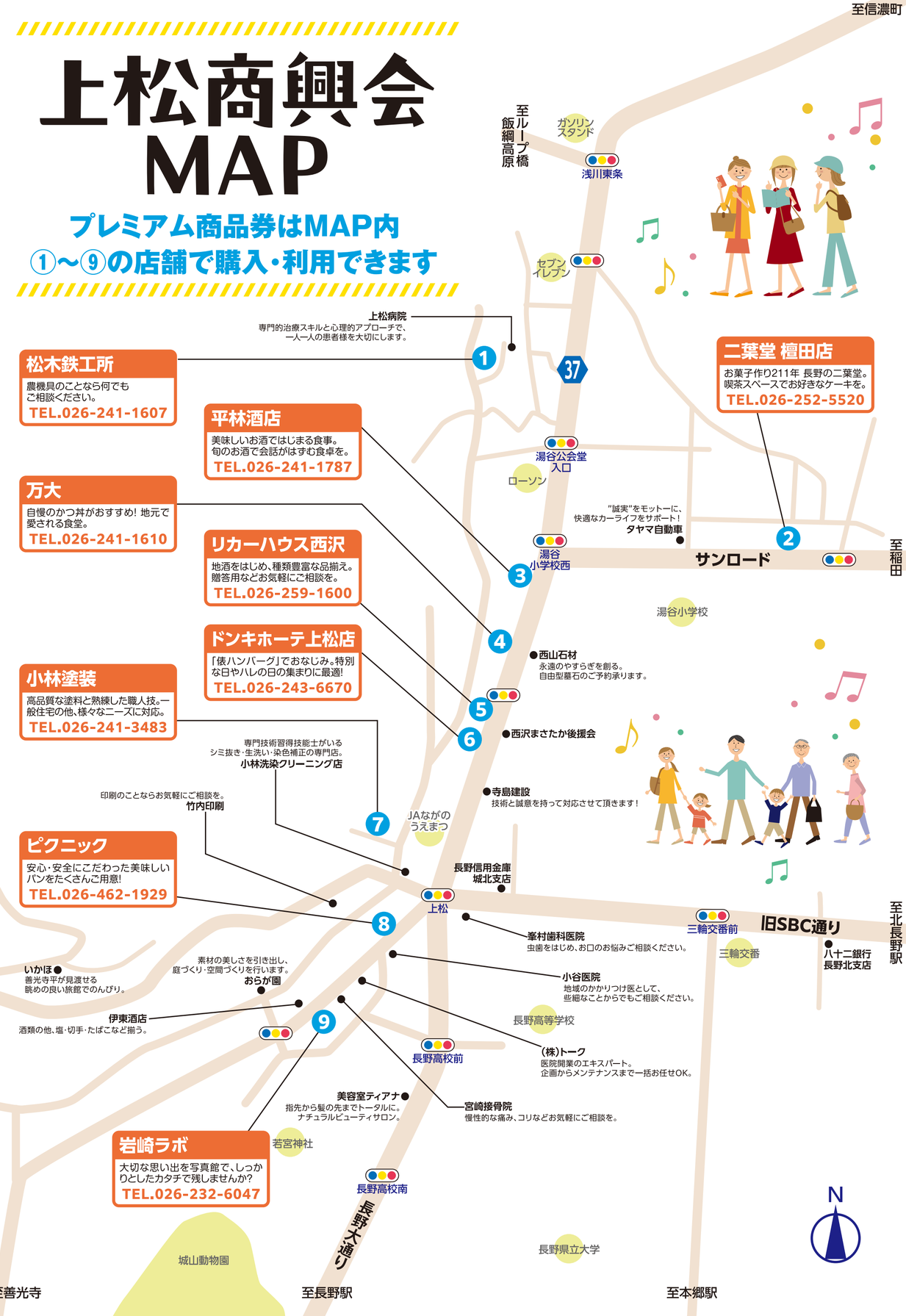
プレミアム商品券はMAP内
①～⑨の店舗で購入・利用できます