「測量法に基づく国土地理院長承認（複製）R6JHf 66」
「本製品を複製する場合には、国土地理院の長の承認を得なければならない。」

令和六年七月印刷　（令和六年四月現在）

長野都市計画道路の変更　総括図（長野市決定）

３・３・56号　真田線
３・４・61号　松代（停）線
３・５・62号　海津西条線
３・４・63号　松代中央線
３・５・67号　西寺尾象山線

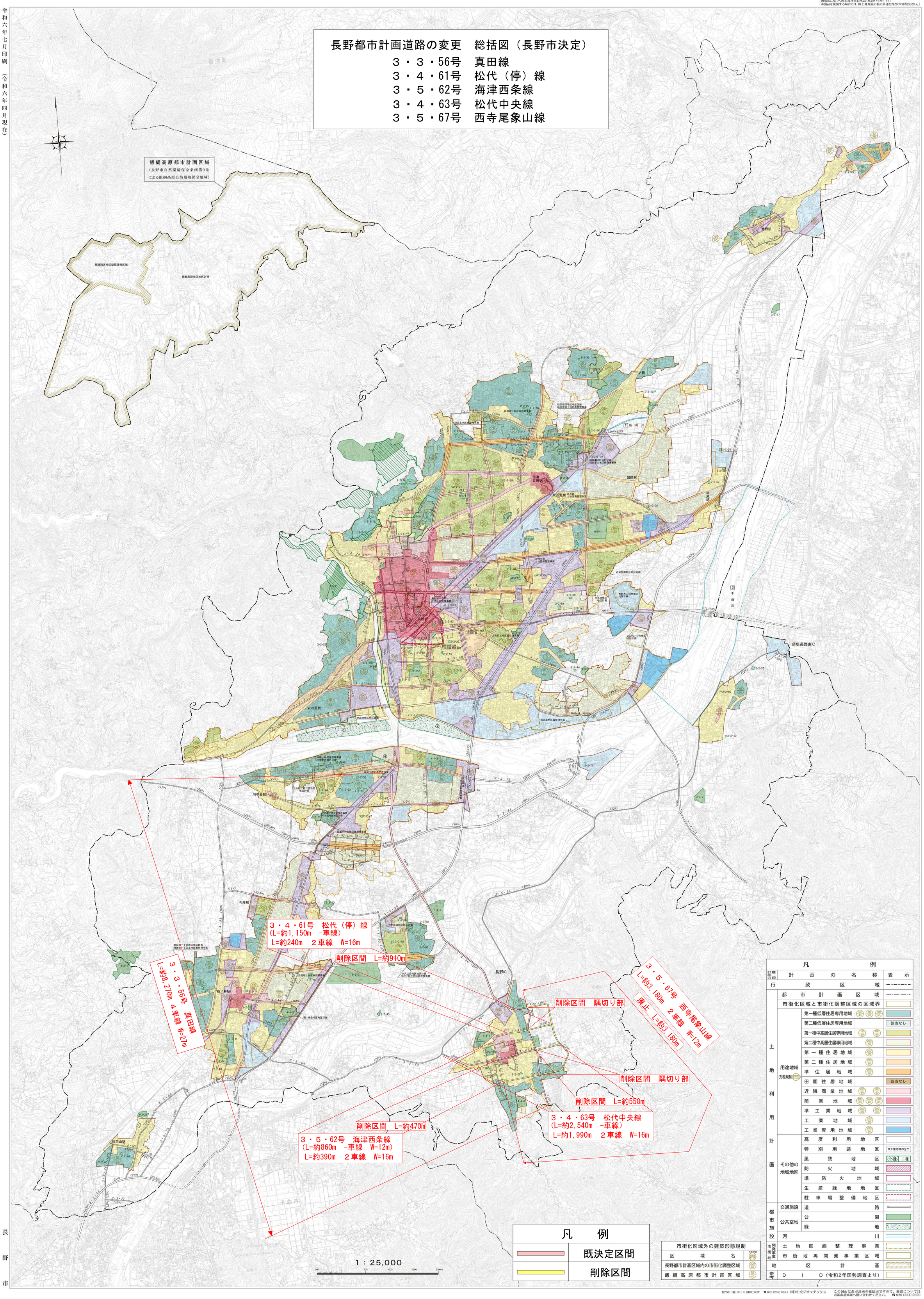

長野市

長野市三輪1301-3 長峰ビル2F　☎026(235)3661（株）中央ジオマチックス

この図面は都市計画の総括図ですので、細部については市都市計画課へ問い合わせください。　☎026(224)5050