

令和6年度

# 長野市下水道事業会計決算書

長野市上下水道局



# 目 次

## 事業報告書

|       |        |
|-------|--------|
| 1 概 況 | 2 ページ  |
| 2 工 事 | 8 ページ  |
| 3 業 務 | 13 ページ |
| 4 会 計 | 18 ページ |

## 決算報告書

|                            |        |
|----------------------------|--------|
| 令和6年度 長野市下水道事業 決算報告書       | 22 ページ |
| 令和6年度 長野市下水道事業 損益計算書       | 27 ページ |
| 令和6年度 長野市下水道事業 剰余金計算書      | 28 ページ |
| 令和6年度 長野市下水道事業 剰余金処分計算書(案) | 28 ページ |
| 令和6年度 長野市下水道事業 貸借対照表       | 30 ページ |

## 附属明細書

|                               |        |
|-------------------------------|--------|
| 1 令和6年度 長野市下水道事業 キャッシュ・フロー計算書 | 34 ページ |
| 2 下水道事業 収益費用明細書               | 35 ページ |
| 3 下水道事業 資本的収入支出明細書            | 40 ページ |
| 4 下水道事業 固定資産明細書               | 43 ページ |
| 5 下水道事業 流動資産明細書               | 44 ページ |
| 6 下水道事業 固定負債明細書               | 44 ページ |
| 7 下水道事業 流動負債明細書               | 45 ページ |
| 8 下水道事業 資本金明細書                | 45 ページ |
| 9 下水道事業 剰余金明細書                | 45 ページ |
| 10 下水道事業 繰延収益明細書              | 46 ページ |
| 11 下水道事業 企業債明細書               | 47 ページ |
| 注記                            | 58 ページ |

## 備考

- 1 (税込み)とは、消費税及び地方消費税を含めたもの
- 2 (税抜き)とは、消費税及び地方消費税を含めないもの



# 事業報告書

# 1 概 況

## (1) 総括事項

長野市の下水道事業は、「良好な暮らしと環境を持続させる」ため、将来を見据えた維持管理基準等の方針及び改築更新計画を定めた「下水道ストックマネジメント計画」に基づき、経営の更なる効率化を図りながら下水道施設の維持管理や改築更新を進めています。

また、浸水被害の早期解消と軽減を図るための雨水渠整備等を計画的に進めています。

令和6年度は、有収汚水量が令和5年度を下回りましたが、業務用の汚水処理量が増加したことが影響し、下水道使用料収入は前年を上回りました。支出については、電気価格の上昇等により流域下水道維持管理費負担金などの維持管理費や施設の改築更新に伴う減価償却費の上昇が続いています。

今後、人口減少に伴い下水道使用料は減少し、経営環境は厳しさを増していくと見込まれています。

このほか、令和6年1月1日に発生した能登半島地震関連では、復旧支援のため職員を派遣するなど被災地支援に取り組みました。

## ア 長野市の下水道事業の状況

### (ア) 公共下水道事業の整備状況

| 項目     | 汚水管渠        | 雨水渠        |
|--------|-------------|------------|
| 全体計画面積 | 10,942.3 ha | 9,980.1 ha |
| 整備面積   | 9,681.9 ha  | 3,455.0 ha |
| 整備率    | 88.5 %      | 34.6 %     |

### (イ) 処理区域内人口と人口普及率 (※)

|            |           |
|------------|-----------|
| 処理区域内人口    | 354,142 人 |
| 下水道処理人口普及率 | 98.2 %    |

※浄化槽等を含めた市域全体の数値

## イ 建設改良工事の状況

### (ア) 単独公共下水道事業

汚水管渠については、整備工事等を195m実施しました。

長野市下水道ストックマネジメント計画に基づき、第三地区において管更生工事を1,885m実施しました。

処理場については、長野市下水道ストックマネジメント計画に基づき、脱水機1号、4号、汚泥処理棟脱臭設備、汚泥処理棟受変電設備の更新工事に着手しました。

耐水化については、水処理棟、送風機棟、砂ろ過棟、汚泥処理棟の工事を完了しました。

雨水渠については、芹田地区において主要な幹線の整備工事を90m実施しました。

### (イ) 流域関連公共下水道事業 (下流処理区)

汚水管渠については、整備工事等を763m実施しました。また、効率的な施設整備を進める

ため、小規模排水の豊野蟻ヶ崎排水処理区を流域下水道下流処理区へ接続する工事を 567m 実施しました。

雨水渠については、豊野及び古里地区等において主要な幹線の整備工事を 237m 実施しました。

(ウ) 流域関連公共下水道事業（上流処理区）

汚水管渠については、整備工事等を 930m 実施しました。

雨水渠については、篠ノ井及び更北地区において主要な幹線の整備工事を 227m 実施しました。

(エ) 特定環境保全公共下水道事業

汚水管渠については、整備工事等を 355m 実施しました。

処理場については、長野市下水道ストックマネジメント計画に基づき、豊岡浄化センターの再構築工事に着手しました。

雨水渠については、松代地区において主要な幹線の整備工事を 129m 実施しました。

ウ 業務状況

令和 6 年度末の浄化槽等を含めた市域全体の水洗化人口は 347,521 人で、人口水洗化率は 98.1% となりました。また、有収汚水量は 36,676,599 m<sup>3</sup> で、令和 5 年度に比べ 90,199 m<sup>3</sup> 減少しました。

下水道使用料収入は、令和 5 年度に比べ 11,761,214 円 (0.2%) 増加し、7,123,033,317 円となりました。

エ 経営状況

収益総額は、令和 5 年度に比べ 36,948,936 円 (0.3%) 減少し、13,509,374,782 円となりました。

費用総額は、令和 5 年度に比べ 13,286,217 円 (0.1%) 増加し、11,633,650,242 円となりました。

この結果、純利益は 1,875,724,540 円となりました。

## (2) 経営指標に関する事項

令和6年度の経営成績について、経営の健全性を示す経常収支比率は、一般会計負担金等の減少により令和5年度と比較して収益が減少したことに加え、流域下水道の維持管理費負担金等の維持管理費の増加に伴い、0.18ポイント減少し116.12%になりましたが、経営健全の水準とされる100%を上回っています。また、使用料水準の妥当性を示す経費回収率も、令和5年度から4.09ポイント減少し103.56%となりましたが、事業に必要な費用を下水道使用料で賄えている状況です。

資産の老朽化度合いを示す指標では、償却対象資産の減価償却の状況を示す有形固定資産減価償却率は令和5年度から1.57ポイント増加し45.90%となりました。管渠老朽化率については、令和6年度で布設後50年が経過し、新たに老朽管となる管渠延長が当該年度の管更生の実績を上回るため、前年度から0.44ポイント増加し3.71%になりました。今後も老朽化率は上昇する見込みですが、「長野市下水道ストックマネジメント計画」に基づき、施設の状況を的確に把握し、延命化を図りながら改築更新を計画的に実施してまいります。

雨水事業の進捗を示す指標では、雨水渠面積整備率が令和5年度から0.1ポイント増加し34.6%になりました。

<経営指標の推移>

(%)

|             | R 2    | R 3    | R 4    | R 5    | R 6    |
|-------------|--------|--------|--------|--------|--------|
| 経常収支比率      | 122.07 | 123.21 | 118.51 | 116.30 | 116.12 |
| 経費回収率       | 114.92 | 114.96 | 109.99 | 107.65 | 103.56 |
| 有形固定資産減価償却率 | 40.15  | 41.51  | 42.96  | 44.33  | 45.90  |
| 管渠老朽化率      | 3.55   | 3.48   | 3.39   | 3.27   | 3.71   |
| 雨水渠面積整備率    | 33.8   | 34.3   | 34.4   | 34.5   | 34.6   |

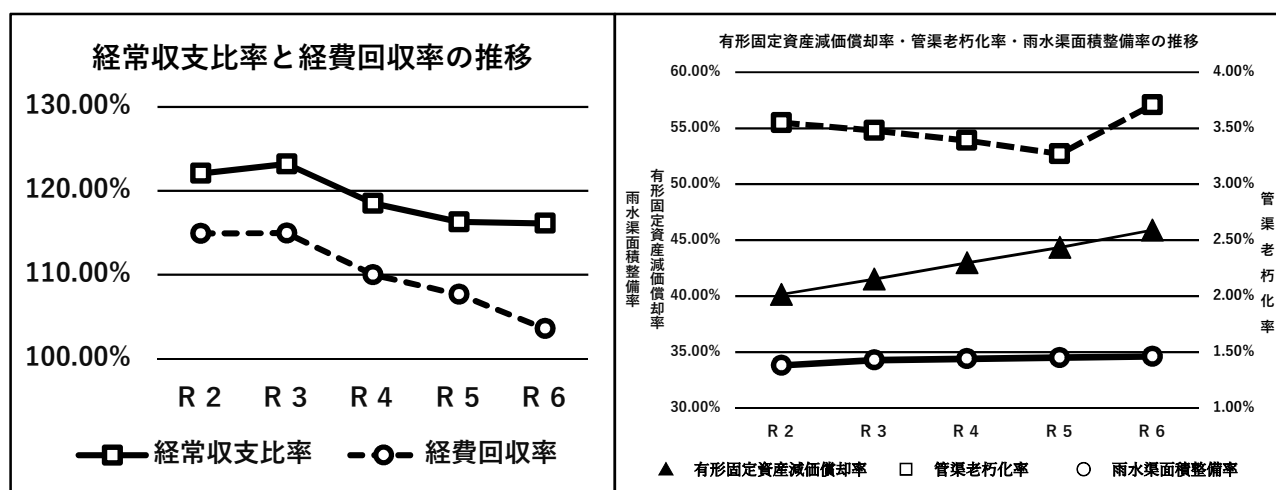

### 経営指標の概要

|               |                                      |
|---------------|--------------------------------------|
| 【経常収支比率】      | 使用料収入等の収益で、維持管理費等の費用をどの程度賄えているかを表す指標 |
| 【経費回収率】       | 使用料で回収すべき経費を、どの程度使用料で賄えているかを表す指標     |
| 【有形固定資産減価償却率】 | 有形固定資産のうち償却対象資産の減価償却がどの程度進んでいるかを表す指標 |
| 【管渠老朽化率】      | 法定耐用年数を超えた管渠延長の割合を表す指標（汚水管のみで算出）     |
| 【雨水渠面積整備率】    | 雨水渠計画面積に占める整備済み面積の割合を表す指標            |

(3) 議会議決事項

ア 予算

| 報告番号   | 件名                                   | 提出日         | 報告日         |
|--------|--------------------------------------|-------------|-------------|
| 報告第13号 | 繰越計算書の報告について（令和5年度長野市下水道事業会計予算繰越計算書） | 令和 6. 6. 13 | 令和 6. 6. 13 |

| 議案番号   | 件名                  | 提出日         | 議決日         |
|--------|---------------------|-------------|-------------|
| 議案第90号 | 令和6年度長野市下水道事業会計補正予算 | 令和 6. 9. 5  | 令和 6. 10. 1 |
| 議案第21号 | 令和7年度長野市下水道事業会計予算   | 令和 7. 2. 26 | 令和 7. 3. 25 |

イ 決算

| 議案番号    | 件名                             | 提出日        | 議決日         |
|---------|--------------------------------|------------|-------------|
| 議案第115号 | 令和5年度長野市下水道事業会計未処分利益剰余金の処分について | 令和 6. 9. 5 | 令和 6. 10. 1 |

| 認定番号  | 件名                       | 提出日        | 認定日         |
|-------|--------------------------|------------|-------------|
| 認定第2号 | 令和5年度長野市各公営企業会計決算の認定について | 令和 6. 9. 5 | 令和 6. 10. 1 |

ウ 条例その他

| 議案番号    | 件名   | 提出日         | 議決日         |
|---------|--|-------------|-------------|
| 議案第101号 | 長野市公共下水道条例の一部を改正する条例                       | 令和 6. 9. 5  | 令和 6. 10. 1 |
| 議案第47号  | 長野市水道の布設工事監督者及び水道技術管理者の資格等を定める条例の一部を改正する条例 | 令和 7. 2. 26 | 令和 7. 3. 25 |
| 議案第48号  | 長野市公共下水道条例の一部を改正する条例                       | 令和 7. 2. 26 | 令和 7. 3. 25 |
| 議案第63号  | 企業職員の給与の種類及び基準に関する条例の一部を改正する条例             | 令和 7. 3. 11 | 令和 7. 3. 25 |

(4) 行政官庁許認可事項

| 件名                                | 申請先      | 提出日         | 許認可日        |
|-----------------------------------|----------|-------------|-------------|
| 令和6年度下水道防災事業交付金 交付申請              | 関東地方整備局長 | 令和 6. 4. 8  | 令和 6. 5. 10 |
| 令和6年度社会資本整備総合総合交付金（重点計画）交付申請      | 国土交通大臣   | 令和 6. 4. 17 | 令和 6. 6. 17 |
| 令和6年度防災・安全交付金、防災・安全交付金 交付申請       | 国土交通大臣   | 令和 6. 4. 17 | 令和 6. 6. 14 |
| 令和6年度防災・安全交付金、防災・安全交付金（重点計画） 交付申請 | 国土交通大臣   | 令和 6. 4. 17 | 令和 6. 6. 14 |
| 令和6年度防災・安全交付金 変更交付申請              | 国土交通大臣   | 令和 7. 1. 24 | 令和 7. 2. 12 |
| 令和6年度防災・安全交付金（補正） 交付申請            | 国土交通大臣   | 令和 7. 2. 3  | 令和 7. 3. 4  |

(5) 機構

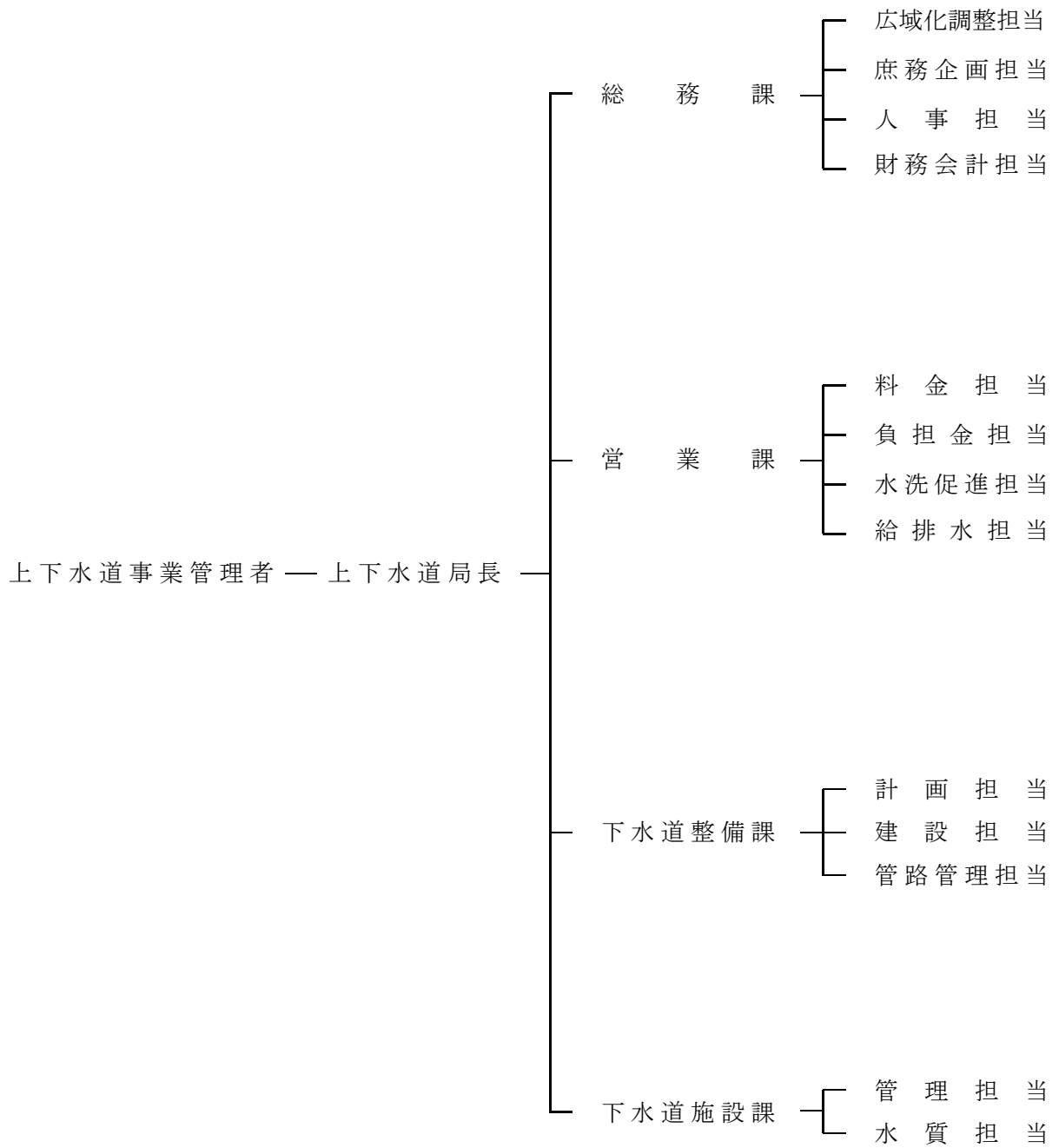

## (6) 職員の構成

(単位 人)

| 職 名       | 上下水道事業<br>管理者 | 局 長 | 総務課 | 営業課 | 下水道<br>整備課 | 下水道<br>施設課 | 計  |
|-----------|---------------|-----|-----|-----|------------|------------|----|
| 特 別 職     | 1             |     |     |     |            |            | 1  |
| 職 員 (事 務) |               | 1   | 10  | 11  | 1          | 1          | 24 |
| 職 員 (技 術) |               |     |     | 5   | 17         | 14         | 36 |
| 会計年度任用職員  |               |     |     | 5   | 4          |            | 9  |
| 合 計       | 1             | 1   | 10  | 21  | 22         | 15         | 70 |

(注) 上下水道事業管理者及び局長の人数は、長野市水道事業会計決算書における同表の人数と重複するものである。

(単位 人)

| 区 分      | 令 和 6 年 度 | 令 和 5 年 度 | 増 減 |
|----------|-----------|-----------|-----|
| 損益勘定支弁職員 | 51        | 51        | 0   |
| 資本勘定支弁職員 | 18        | 19        | △ 1 |
| 合 計      | 69        | 70        | △ 1 |

(注) 長野市水道事業会計支弁職員（上下水道事業管理者）を除く。

## 2 工 事

### (1) 建設改良工事の概況(1,000万円以上)

#### 下水道施設費

(税込み)

| 工 事 名                   | 工 事 箇 所 | 契 約 額 (円)  | 当 年 度 執 行 額 (円) | 着 手 日     | 竣 工 日     |
|-------------------------|---------|------------|-----------------|-----------|-----------|
| 北長池地区(朝陽小学校校地拡張関連)下水道工事 | 大字北長池   | 10,648,000 | 10,648,000      | R 5.10. 2 | R 6. 9.13 |

#### 公共下水道事業費

(税込み)

| 工 事 名  | 工 事 箇 所   | 契 約 額 (円)   | 当 年 度 執 行 額 (円) | 着 手 日     | 竣 工 日     |
|--|-----------|-------------|-----------------|-----------|-----------|
| 令和4年度 長野市公共下水道東部終末処理場の建設工事委託(管理本館他耐水化)に関する協定(令和5年度分) | 大字大豆島     | 213,652,000 | 160,121,000     | R 4. 6.29 | R 6. 5.23 |
| 令和5年度 長野市公共下水道東部終末処理場の建設工事委託(水処理棟他耐水化)に関する協定         | 大字大豆島     | 152,568,000 | 152,568,000     | R 5. 6. 2 | R 7. 3.13 |
| 令和5年度 長野市公共下水道東部終末処理場の建設工事委託(脱水機等改築)に関する協定           | 大字大豆島     | 431,759,000 | 243,259,000     | R 5. 6. 2 | R 7. 3.19 |
| 国補 未広処理分区下水道管渠更生1工区工事                                | 大字鶴賀南千歳町外 | 154,946,000 | 154,946,000     | R 5. 6.19 | R 6. 5. 7 |
| 国補 南部1号雨水幹線工事  | 大字稲葉      | 91,058,000  | 91,058,000      | R 5. 6.23 | R 6. 9.30 |
| 国補 北八幡8号雨水幹線工事                                       | 大字西尾張部    | 45,837,000  | 45,837,000      | R 5. 9.11 | R 6. 5.29 |
| 国補 北八幡雨水調整池改修工事                                      | 平林一丁目     | 74,437,000  | 74,437,000      | R 5.11.14 | R 6. 6.28 |
| 中央処理分区下水道取付管更生工事                                     | 三輪八丁目     | 32,725,000  | 32,725,000      | R 6. 3.18 | R 7. 3.14 |
| 令和6年度 長野市公共下水道東部終末処理場の実施設計(放流ポンプ棟詳細設計)の作成委託に関する協定    | 大字大豆島     | 106,270,000 | 106,270,000     | R 6. 4. 5 | R 7. 3.21 |
| 未広・西部処理分区下水道管路施設改築実施設計業務委託                           | 大字南長野県町外  | 37,411,000  | 37,411,000      | R 6. 6.13 | R 7. 3.14 |
| 未広処理分区下水道管渠更生1工区工事                                   | 大字鶴賀上千歳町外 | 91,685,000  | 91,685,000      | R 6. 7. 8 | R 7. 3. 6 |
| 吉田三丁目地区下水道工事   | 吉田三丁目     | 29,106,000  | 29,106,000      | R 6. 7.16 | R 7. 2.18 |
| 中央処理分区下水道取付管更生工事                                     | 大字長野字新町外  | 17,479,000  | 17,479,000      | R 6. 9. 2 | R 7. 3. 6 |
| マンホールポンプ場ポンプ取替工事                                     | 真島町川合 外   | 51,447,000  | 51,447,000      | R 6. 9.24 | R 7. 3.14 |
| 東部浄化センター照明設備改修工事                                     | 大字大豆島     | 43,901,000  | 43,901,000      | R 6.11.18 | R 7. 3.14 |

#### 流域関連公共下水道事業費(下流処理区)

(税込み)

| 工 事 名                                      | 工 事 箇 所 | 契 約 額 (円)  | 当 年 度 執 行 額 (円) | 着 手 日     | 竣 工 日     |
|--|---------|------------|-----------------|-----------|-----------|
| 令和5年度長野市公共下水道浅野島ポンプ場の実施設計(基本設計)の作成委託に関する協定 | 豊野町浅野   | 30,000,000 | 30,000,000      | R 5. 4.28 | R 6.11.25 |
| 浅川二丁目外取付管改築工事                              | 浅川二丁目 外 | 11,748,000 | 11,748,000      | R 5. 8. 7 | R 6. 5.29 |
| 国補 大豆島3号雨水幹線工事                             | 大字屋島    | 11,187,000 | 11,187,000      | R 5.11.20 | R 6. 6.24 |

| 工 事 名                                  | 工 事 箇 所 | 契 約 額 (円)  | 当年度執行額 (円) | 着 手 日     | 竣 工 日     |
|--|---------|------------|------------|-----------|-----------|
| 国補 浅野島雨水準幹線工事                          | 豊野町浅野   | 24,013,000 | 24,013,000 | R 5.12.27 | R 6. 7.31 |
| 国補 豊野蟻ヶ崎排水処理区下水道工事                     | 豊野町大倉   | 45,716,000 | 45,716,000 | R 6. 2.13 | R 6.10. 7 |
| 0市債 若槻団地地区下水道管渠修繕工事                    | 大字若槻団地  | 17,094,000 | 17,094,000 | R 6. 2.26 | R 6.11. 6 |
| 令和6年度長野市公共下水道運動公園雨水調整池の基本設計の作成委託に関する協定 | 大字石渡    | 23,970,000 | 23,970,000 | R 6. 4. 5 | R 6.12.24 |
| 浅川二丁目外取付管改築工事                          | 浅川二丁目 外 | 13,134,000 | 13,134,000 | R 6. 8. 8 | R 7. 3.14 |
| 国補 浅野島雨水準幹線舗装復旧工事                      | 豊野町浅野   | 27,874,000 | 27,874,000 | R 6. 9. 2 | R 7. 1.29 |
| 国補 豊野城山排水処理区下水道舗装復旧工事                  | 豊野町大倉   | 19,360,000 | 19,360,000 | R 6. 9. 9 | R 7. 1.31 |
| 若槻団地地区下水道舗装復旧工事                        | 大字若槻団地  | 10,098,000 | 10,098,000 | R 6. 9.19 | R 7. 2.12 |

流域関連公共下水道事業費（上流処理区）

（税込み）

| 工 事 名                                  | 工 事 箇 所 | 契 約 額 (円)   | 当年度執行額 (円)  | 着 手 日     | 竣 工 日     |
|--|---------|-------------|-------------|-----------|-----------|
| 長野市公共下水道西田川ポンプ場の建設工事委託に関する協定           | 松代町東寺尾  | 239,556,000 | 239,556,000 | R 5. 4. 1 | R 7. 3.24 |
| 国補 篠ノ井中央2号雨水準幹線工事                      | 篠ノ井布施高田 | 49,973,000  | 49,973,000  | R 5. 7.18 | R 6.11.27 |
| 国補 稲里7号雨水幹線工事                          | 小島田町    | 61,039,000  | 61,039,000  | R 5. 8. 7 | R 6. 6. 3 |
| 川中島幹線関連下水道工事                           | 篠ノ井布施高田 | 29,436,000  | 29,436,000  | R 5.10. 2 | R 6. 9.30 |
| 国補 更北南部1号雨水幹線工事                        | 真島町真島   | 58,355,000  | 58,355,000  | R 5.10.10 | R 6. 6.28 |
| 国補 川中島11号雨水準幹線工事                       | 川中島町原   | 17,908,000  | 17,908,000  | R 5.10.16 | R 6. 8.30 |
| 長野市公共下水道神明広田ポンプ場の実施設計（基本設計）の作成委託に関する協定 | 篠ノ井西寺尾  | 27,550,000  | 27,550,000  | R 6. 3. 6 | R 7. 3.19 |
| 川中島町御厨地区下水道その2工事                       | 川中島町御厨  | 18,623,000  | 18,623,000  | R 6. 3.11 | R 6. 8.26 |
| 長野信州新線関連下水道工事                          | 篠ノ井御幣川  | 12,188,000  | 12,188,000  | R 6. 6. 3 | R 7. 1.20 |

特定環境保全公共下水道事業費

（税込み）

| 工 事 名                | 工 事 箇 所 | 契 約 額 (円)   | 当年度執行額 (円)  | 着 手 日     | 竣 工 日     |
|----------------------|---------|-------------|-------------|-----------|-----------|
| 国補 寺尾3号雨水準幹線工事       | 松代町柴    | 23,518,000  | 23,518,000  | R 5.11.13 | R 6. 6.28 |
| （仮称）若穂スマートIC関連下水道工事  | 若穂川田    | 162,085,000 | 162,085,000 | R 6. 1.22 | R 6.12. 5 |
| 飯綱5号マンホールポンプ場ポンプ取替工事 | 門沢      | 12,540,000  | 12,540,000  | R 6. 5.27 | R 7. 3.14 |
| 豊岡浄化センター外照明設備改修工事    | 戸隠豊岡 外  | 13,629,000  | 13,629,000  | R 6.11. 5 | R 7. 3.14 |

## 農業集落排水事業費

(税込み)

| 工 事 名                           | 工 事 箇 所 | 契 約 額 (円)  | 当 年 度 執 行 額 (円) | 着 手 日      | 竣 工 日      |
|---------------------------------|---------|------------|-----------------|------------|------------|
| 農山交 七二会中部地区マンホールポンプ場故障通報装置外更新工事 | 七二会戊 外  | 33,550,000 | 33,550,000      | R 6. 9. 24 | R 7. 2. 28 |
| 農山交 山布施地区マンホールポンプ場故障通報装置外更新工事   | 篠ノ井山布施  | 18,150,000 | 18,150,000      | R 6. 9. 24 | R 7. 2. 28 |
| 農山交 安庭地区マンホールポンプ場故障通報装置外更新工事    | 信更町安庭 外 | 11,385,000 | 11,385,000      | R 6. 9. 24 | R 7. 2. 28 |

## (2) 保存工事の概況 (300万円以上)

## 管渠費

(税込み)

| 工 事 名                | 工 事 箇 所 | 契 約 額 (円)  | 当 年 度 執 行 額 (円) | 着 手 日       | 竣 工 日      |
|----------------------|---------|------------|-----------------|-------------|------------|
| 0市債 若槻団地地区下水道管渠修繕工事  | 大字若槻団地  | 51,953,000 | 51,953,000      | R 6. 2. 26  | R 6. 11. 6 |
| 安茂里地区(国道19号)人孔鉄蓋調整工事 | 大字安茂里   | 4,169,000  | 4,169,000       | R 6. 9. 12  | R 7. 1. 15 |
| 金箱地区人孔鉄蓋交換工事         | 大字金箱    | 5,269,000  | 5,269,000       | R 6. 9. 24  | R 7. 2. 6  |
| 特環飯綱処理区人孔鉄蓋調整工事      | 大字上ヶ屋外  | 7,414,000  | 7,414,000       | R 6. 9. 26  | R 7. 3. 12 |
| 特環鬼無里処理区外人孔鉄蓋調整工事    | 鬼無里 外   | 8,316,000  | 8,316,000       | R 6. 10. 17 | R 7. 3. 14 |
| 大豆島処理分区人孔鉄蓋交換工事      | 大字大豆島外  | 4,796,000  | 4,796,000       | R 6. 10. 17 | R 7. 3. 14 |
| 芹田処理分区人孔鉄蓋交換工事       | 若里二丁目 外 | 3,432,000  | 3,432,000       | R 6. 10. 24 | R 7. 3. 5  |
| 古牧処理分区人孔鉄蓋交換工事       | 大字高田 外  | 3,289,000  | 3,289,000       | R 6. 10. 31 | R 7. 3. 5  |

## 処理場費

(税込み)

| 工 事 名                     | 工 事 箇 所 | 契 約 額 (円)  | 当 年 度 執 行 額 (円) | 着 手 日       | 竣 工 日      |
|---------------------------|---------|------------|-----------------|-------------|------------|
| 信州新町浄化センター汚泥脱水機修繕工事       | 信州新町竹房  | 15,070,000 | 15,070,000      | R 6. 7. 1   | R 7. 2. 19 |
| 東部浄化センター電気設備修繕工事          | 大字大豆島   | 7,381,000  | 7,381,000       | R 6. 7. 29  | R 7. 1. 31 |
| 東部浄化センター脱水機整備工事           | 大字大豆島   | 19,030,000 | 19,030,000      | R 6. 9. 18  | R 7. 3. 14 |
| 東部浄化センター水処理棟初沈スカムスキマ修繕工事  | 大字大豆島   | 24,750,000 | 24,750,000      | R 6. 10. 15 | R 7. 3. 14 |
| 東部浄化センターフェンス取替外工事         | 大字大豆島   | 5,489,000  | 5,489,000       | R 6. 10. 24 | R 7. 1. 22 |
| クリーンハウス安庭破砕機外修繕工事         | 信更町安庭   | 5,720,000  | 5,720,000       | R 6. 10. 31 | R 7. 3. 14 |
| 東部浄化センター汚泥処理棟外クレーン修繕工事    | 大字大豆島   | 5,940,000  | 5,940,000       | R 6. 11. 14 | R 7. 3. 14 |
| 東部浄化センター汚泥処理棟ケーキ移送ポンプ修繕工事 | 大字大豆島   | 3,476,000  | 3,476,000       | R 6. 12. 26 | R 7. 3. 14 |

(3) 繰越事業の概況 (1,000万円以上)

下水管施設費

(税込み)

| 事業名                   | 工事箇所   | 契約額(円)     | 執行済額(円) | 繰越額(円)     | 着手日       | 竣工予定日    |
|-----------------------|--------|------------|---------|------------|-----------|----------|
| 南長野運動公園フットボール場関連下水道工事 | 篠ノ井東福寺 | 22,335,500 | 0       | 22,335,500 | R 6.10.24 | R 7.9.16 |
| 田子池防災事業関連下水道工事        | 大字田子   | 12,236,400 | 0       | 12,236,400 | R 6.12.9  | R 7.7.31 |
| 小計                    |        | 34,571,900 | 0       | 34,571,900 |           | 2件       |

公共下水道事業費

(税込み)

| 事業名   | 工事箇所      | 契約額(円)        | 執行済額(円)     | 繰越額(円)        | 着手日       | 竣工予定日     |
|---|-----------|---------------|-------------|---------------|-----------|-----------|
| 令和5年度長野市公共下水道東部終末処理場の建設工事委託(脱水機等改築)に関する協定(令和6年度分)   | 大字大豆島     | 1,031,951,000 | 446,951,000 | 585,000,000   | R 5.6.2   | R 8.3.31  |
| 令和5年度長野市公共下水道東部終末処理場の建設工事委託(水処理棟他耐水化)に関する協定(令和6年度分) | 大字大豆島     | 91,136,000    | 56,946,000  | 34,190,000    | R 5.6.2   | R 8.3.31  |
| 西部処理分区下水道管渠更生1工区工事                                  | 大字鶴賀権堂町外  | 116,611,000   | 0           | 116,611,000   | R 6.7.8   | R 7.4.16  |
| マンホールポンプ場制御盤更新工事                                    | 中曾根 外     | 62,722,000    | 0           | 62,722,000    | R 6.8.5   | R 7.5.30  |
| 国補 南部1号雨水幹線工事                                       | 大字稲葉      | 171,222,700   | 0           | 171,222,700   | R 6.8.5   | R 7.8.29  |
| 国補 北八幡雨水調整池改修工事                                     | 平林一丁目     | 251,130,000   | 0           | 251,130,000   | R 6.9.9   | R 8.3.13  |
| 国補 柳原1号幹線測量設計業務委託                                   | 大字西尾張部    | 23,320,000    | 0           | 23,320,000    | R 6.9.19  | R 7.6.30  |
| 令和6年度長野市公共下水道東部終末処理場(空調設備他)の実施設計の作成委託に関する協定         | 大字大豆島     | 23,520,000    | 3,520,000   | 20,000,000    | R 6.11.22 | R 7.10.31 |
| 国補 西部処理分区下水道管渠更生2工区工事                               | 大字鶴賀間御所町外 | 147,873,000   | 0           | 147,873,000   | R 6.12.16 | R 7.6.30  |
| 国補 末広処理分区下水道管渠更生2工区工事                               | 大字鶴賀緑町 外  | 113,190,000   | 0           | 113,190,000   | R 6.12.16 | R 7.6.30  |
| 国補 西部処理分区下水道管渠更生3工区工事                               | 大字鶴賀      | 111,485,000   | 0           | 111,485,000   | R 6.12.16 | R 7.6.30  |
| 中央・西部・宇木処理分区人孔鉄蓋更新工事                                | 大字鶴賀 外    | 34,705,000    | 0           | 34,705,000    | R 7.2.3   | R 7.9.24  |
| 中央処理分区下水道取付管改築工事                                    | 三輪七丁目 外   | 97,768,000    | 0           | 97,768,000    | R 7.2.3   | R 7.9.29  |
| 中央処理分区人孔鉄蓋更新工事                                      | 大字三輪 外    | 37,114,000    | 0           | 37,114,000    | R 7.2.3   | R 7.10.1  |
| 雨水出水浸水想定区域図策定に係る浸水シミュレーション業務委託                      | 市内一円      | 38,500,000    | 0           | 38,500,000    | R 7.3.4   | R 7.11.6  |
| 小計  |           | 2,352,247,700 | 507,417,000 | 1,844,830,700 |           | 15件       |

流域関連公共下水道事業費(下流処理区)

(税込み)

| 事業名            | 工事箇所  | 契約額(円)      | 執行済額(円) | 繰越額(円)      | 着手日       | 竣工予定日    |
|----------------|-------|-------------|---------|-------------|-----------|----------|
| 国補 大豆島3号雨水幹線工事 | 大字大豆島 | 114,768,500 | 0       | 114,768,500 | R 6.9.24  | R 7.6.23 |
| 国補 古里4号雨水幹線工事  | 大字金箱  | 18,220,400  | 0       | 18,220,400  | R 6.11.28 | R 7.6.18 |

| 事業名  | 工事箇所  | 契約額(円)      | 執行済額(円)    | 繰越額(円)      | 着手日       | 竣工予定日     |
|--|-------|-------------|------------|-------------|-----------|-----------|
| 国補 浅野島雨水準幹線工事                              | 豊野町浅野 | 58,520,000  | 0          | 58,520,000  | R 6.11.28 | R 7.10.1  |
| 令和6年度長野市公共下水道浅野島ポンプ場の実施設計(詳細設計)の作成委託に関する協定 | 豊野町浅野 | 94,070,000  | 34,070,000 | 60,000,000  | R 6.11.29 | R 7.12.26 |
| 下流第3処理分区人孔鉄蓋更新工事                           | 神楽橋 外 | 29,612,000  | 0          | 29,612,000  | R 7.2.3   | R 7.9.16  |
| 国補 豊野城山排水処理区下水道舗装復旧その2工事                   | 豊野町大倉 | 16,445,000  | 0          | 16,445,000  | R 7.2.17  | R 7.6.30  |
| 小 計  |       | 331,635,900 | 34,070,000 | 297,565,900 |           | 6件        |

流域関連公共下水道事業費(上流処理区)

(税込み)

| 事業名  | 工事箇所    | 契約額(円)      | 執行済額(円)    | 繰越額(円)      | 着手日       | 竣工予定日     |
|--|---------|-------------|------------|-------------|-----------|-----------|
| 長野市公共下水道西田川ポンプ場の建設工事                             | 松代町東寺尾  | 40,000,000  | 0          | 40,000,000  | R 6.4.1   | R 7.12.26 |
| 国補 稲里7号雨水幹線工事                                    | 小島田町    | 64,350,000  | 0          | 64,350,000  | R 6.8.5   | R 7.5.28  |
| 国補 篠ノ井中央6号雨水幹線舗装復旧工事                             | 篠ノ井御幣川  | 35,365,000  | 0          | 35,365,000  | R 6.10.15 | R 7.5.28  |
| 国補 篠ノ井中央9号雨水準幹線工事                                | 篠ノ井布施高田 | 29,920,000  | 0          | 29,920,000  | R 6.10.15 | R 7.6.30  |
| 川中島幹線関連下水道工事                                     | 篠ノ井布施高田 | 28,494,400  | 0          | 28,494,400  | R 6.10.15 | R 7.11.10 |
| 長野市公共下水道松代1号ポンプ場の実施設計の作成委託                       | 松代町西寺尾  | 26,990,000  | 0          | 26,990,000  | R 6.11.1  | R 7.12.26 |
| 令和6年度長野市公共下水道砂田ポンプ場再構築基本設計(耐震実施計画)に係る技術的援助に関する協定 | 青木島町綱島  | 53,270,000  | 16,270,000 | 37,000,000  | R 6.11.8  | R 7.11.28 |
| 国補 篠ノ井中央9号雨水準幹線工事に伴うガス管移設補償                      | 篠ノ井布施高田 | 12,029,000  | 0          | 12,029,000  | R 7.1.14  | R 7.8.29  |
| 小 計  |         | 290,418,400 | 16,270,000 | 274,148,400 |           | 8件        |

特定環境保全公共下水道事業費

(税込み)

| 事業名                                      | 工事箇所 | 契約額(円)        | 執行済額(円)     | 繰越額(円)        | 着手日       | 竣工予定日     |
|--|------|---------------|-------------|---------------|-----------|-----------|
| 令和6年度長野市特定環境保全公共下水道豊岡浄化センターの建設工事委託に関する協定 | 戸隠豊岡 | 20,000,000    | 0           | 20,000,000    | R 6.11.12 | R 7.12.26 |
| 国補 寺尾3号雨水準幹線工事                           | 松代町柴 | 22,644,600    | 0           | 22,644,600    | R 6.12.2  | R 7.6.30  |
| 国補 寺尾3号雨水準幹線工事に伴う水道施設移設補償                | 松代町柴 | 12,957,000    | 0           | 12,957,000    | R 6.12.2  | R 7.7.14  |
| (仮称)若穂スマートIC関連下水道工事                      | 若穂川田 | 56,243,000    | 0           | 56,243,000    | R 6.12.12 | R 7.8.18  |
| 小 計                                      |      | 111,844,600   | 0           | 111,844,600   |           | 4件        |
| 契約額1,000万円以上の事業の合計                       |      | 3,120,718,500 | 557,757,000 | 2,562,961,500 |           | 35件       |

(税込み)

| その他                              | 契約(予定)額(円)  | 執行済額(円) | 繰越額(円)      |
|----------------------------------|-------------|---------|-------------|
| 契約額1,000万円未満の事業(22件)及び翌年度契約予定の事業 | 649,730,539 |         | 649,730,539 |

|         |               |             |               |
|---------|---------------|-------------|---------------|
| 繰越事業の合計 | 3,770,449,039 | 557,757,000 | 3,212,692,039 |
|---------|---------------|-------------|---------------|

### 3 業 務

#### (1) 業務量

##### ア 汚水処理の状況

| 区 分                         | 令和6年度      | 令和5年度      | 前年度との比較 |         |
|-----------------------------|------------|------------|---------|---------|
|                             |            |            | 増 減     | 伸 び 率   |
| 単独公共下水道                     |            |            |         |         |
| 東部処理区                       |            |            |         |         |
| 水洗化人口（人）                    | 141,562    | 142,423    | △ 861   | △ 0.6 % |
| 水洗化世帯数（世帯）                  | 69,227     | 68,899     | 328     | 0.5 %   |
| 年間処理水量（m <sup>3</sup> ）     | 20,493,288 | 19,915,594 | 577,694 | 2.9 %   |
| 一日平均処理水量（m <sup>3</sup> /日） | 56,146     | 54,414     | 1,732   | 3.2 %   |
| 流域関連公共下水道                   |            |            |         |         |
| 下流処理区<br>（豊野処理区を含む）         |            |            |         |         |
| 水洗化人口（人）                    | 77,674     | 78,034     | △ 360   | △ 0.5 % |
| 水洗化世帯数（世帯）                  | 33,272     | 33,016     | 256     | 0.8 %   |
| 年間処理水量（m <sup>3</sup> ）     | 10,101,528 | 9,819,639  | 281,889 | 2.9 %   |
| 一日平均処理水量（m <sup>3</sup> /日） | 27,676     | 26,903     | 773     | 2.9 %   |
| 上流処理区                       |            |            |         |         |
| 水洗化人口（人）                    | 104,565    | 104,953    | △ 388   | △ 0.4 % |
| 水洗化世帯数（世帯）                  | 44,449     | 44,009     | 440     | 1.0 %   |
| 年間処理水量（m <sup>3</sup> ）     | 10,522,378 | 9,997,046  | 525,332 | 5.3 %   |
| 一日平均処理水量（m <sup>3</sup> /日） | 28,828     | 27,389     | 1,439   | 5.3 %   |
| 特定環境保全公共下水道                 |            |            |         |         |
| 飯綱処理区                       |            |            |         |         |
| 水洗化人口（人）                    | 652        | 638        | 14      | 2.2 %   |
| 水洗化世帯数（世帯）                  | 288        | 275        | 13      | 4.7 %   |
| 年間処理水量（m <sup>3</sup> ）     | 102,294    | 93,264     | 9,030   | 9.7 %   |
| 一日平均処理水量（m <sup>3</sup> /日） | 280        | 254        | 26      | 10.2 %  |
| 下流処理区                       |            |            |         |         |
| 水洗化人口（人）                    | 7,070      | 7,151      | △ 81    | △ 1.1 % |
| 水洗化世帯数（世帯）                  | 2,802      | 2,794      | 8       | 0.3 %   |
| 年間処理水量（m <sup>3</sup> ）     | 1,261,832  | 1,242,035  | 19,797  | 1.6 %   |
| 一日平均処理水量（m <sup>3</sup> /日） | 3,457      | 3,403      | 54      | 1.6 %   |
| 戸隠高原処理区                     |            |            |         |         |
| 水洗化人口（人）                    | 780        | 813        | △ 33    | △ 4.1 % |
| 水洗化世帯数（世帯）                  | 295        | 302        | △ 7     | △ 2.3 % |
| 年間処理水量（m <sup>3</sup> ）     | 179,126    | 165,309    | 13,817  | 8.4 %   |
| 一日平均処理水量（m <sup>3</sup> /日） | 491        | 452        | 39      | 8.6 %   |
| 豊岡処理区                       |            |            |         |         |
| 水洗化人口（人）                    | 1,013      | 1,030      | △ 17    | △ 1.7 % |
| 水洗化世帯数（世帯）                  | 513        | 515        | △ 2     | △ 0.4 % |
| 年間処理水量（m <sup>3</sup> ）     | 127,067    | 121,140    | 5,927   | 4.9 %   |
| 一日平均処理水量（m <sup>3</sup> /日） | 348        | 331        | 17      | 5.1 %   |

| 区 分                         | 令和6年度      | 令和5年度      | 前年度との比較   |          |
|-----------------------------|------------|------------|-----------|----------|
|                             |            |            | 増 減       | 伸 び 率    |
| 鬼無里処理区                      |            |            |           |          |
| 水洗化人口（人）                    | 389        | 414        | △ 25      | △ 6.0 %  |
| 水洗化世帯数（世帯）                  | 203        | 210        | △ 7       | △ 3.3 %  |
| 年間処理水量（m <sup>3</sup> ）     | 61,249     | 55,577     | 5,672     | 10.2 %   |
| 一日平均処理水量（m <sup>3</sup> /日） | 168        | 152        | 16        | 10.5 %   |
| 新町処理区                       |            |            |           |          |
| 水洗化人口（人）                    | 1,097      | 1,135      | △ 38      | △ 3.3 %  |
| 水洗化世帯数（世帯）                  | 527        | 539        | △ 12      | △ 2.2 %  |
| 年間処理水量（m <sup>3</sup> ）     | 143,931    | 144,928    | △ 997     | △ 0.7 %  |
| 一日平均処理水量（m <sup>3</sup> /日） | 394        | 396        | △ 2       | △ 0.5 %  |
| 中条処理区                       |            |            |           |          |
| 水洗化人口（人）                    | 754        | 719        | 35        | 4.9 %    |
| 水洗化世帯数（世帯）                  | 374        | 349        | 25        | 7.2 %    |
| 年間処理水量（m <sup>3</sup> ）     | 91,505     | 88,662     | 2,843     | 3.2 %    |
| 一日平均処理水量（m <sup>3</sup> /日） | 251        | 242        | 9         | 3.7 %    |
| 農業集落排水                      |            |            |           |          |
| 水洗化人口（人）                    | 5,686      | 5,718      | △ 32      | △ 0.6 %  |
| 水洗化世帯数（世帯）                  | 2,852      | 2,844      | 8         | 0.3 %    |
| 年間処理水量（m <sup>3</sup> ）     | 607,689    | 615,611    | △ 7,922   | △ 1.3 %  |
| 一日平均処理水量（m <sup>3</sup> /日） | 1,665      | 1,682      | △ 17      | △ 1.0 %  |
| 小規模排水                       |            |            |           |          |
| 水洗化人口（人）                    | 51         | 50         | 1         | 2.0 %    |
| 水洗化世帯数（世帯）                  | 21         | 20         | 1         | 5.0 %    |
| 年間処理水量（m <sup>3</sup> ）     | 4,892      | 8,284      | △ 3,392   | △ 40.9 % |
| 一日平均処理水量（m <sup>3</sup> /日） | 13         | 23         | △ 10      | △ 43.5 % |
| 個別排水                        |            |            |           |          |
| 水洗化人口（人）                    | 159        | 198        | △ 39      | △ 19.7 % |
| 水洗化世帯数（世帯）                  | 70         | 86         | △ 16      | △ 18.6 % |
| 年間処理水量（m <sup>3</sup> ）     | 8,699      | 8,496      | 203       | 2.4 %    |
| 一日平均処理水量（m <sup>3</sup> /日） | 24         | 23         | 1         | 4.3 %    |
| 特定地域生活排水                    |            |            |           |          |
| 水洗化人口（人）                    | 2,283      | 2,307      | △ 24      | △ 1.0 %  |
| 水洗化世帯数（世帯）                  | 1,006      | 1,003      | 3         | 0.3 %    |
| 年間処理水量（m <sup>3</sup> ）     | 140,301    | 141,159    | △ 858     | △ 0.6 %  |
| 一日平均処理水量（m <sup>3</sup> /日） | 384        | 387        | △ 3       | △ 0.8 %  |
| 合 計                         |            |            |           |          |
| 水洗化人口（人）                    | 343,735    | 345,583    | △ 1,848   | △ 0.5 %  |
| 水洗化世帯数（世帯）                  | 155,899    | 154,861    | 1,038     | 0.7 %    |
| 年間処理水量（m <sup>3</sup> ）     | 43,845,779 | 42,416,744 | 1,429,035 | 3.4 %    |
| 一日平均処理水量（m <sup>3</sup> /日） | 120,125    | 116,051    | 4,074     | 3.5 %    |

イ 有収汚水量の状況

| 区 分          | 令和6年度          |       | 令和5年度          |       | 前年度との比較        |        |
|--------------|----------------|-------|----------------|-------|----------------|--------|
|              | 汚水量            | 構成比率  | 汚水量            | 構成比率  | 増減             | 伸び率    |
|              | m <sup>3</sup> | %     | m <sup>3</sup> | %     | m <sup>3</sup> | %      |
| 単独公共下水道      | 16,020,603     | 43.7  | 16,122,988     | 43.9  | △ 102,385      | △ 0.6  |
| 流域下水道(下流処理区) | 7,448,026      | 20.3  | 7,477,677      | 20.3  | △ 29,651       | △ 0.4  |
| 流域下水道(上流処理区) | 10,730,141     | 29.3  | 10,693,177     | 29.1  | 36,964         | 0.3    |
| 特定環境保全公共下水道  | 1,874,612      | 5.1   | 1,847,162      | 5.0   | 27,450         | 1.5    |
| 農業集落排水       | 449,325        | 1.2   | 467,855        | 1.3   | △ 18,530       | △ 4.0  |
| 小規模排水        | 4,892          | 0.0   | 8,284          | 0.0   | △ 3,392        | △ 40.9 |
| 個別排水         | 8,699          | 0.0   | 8,496          | 0.0   | 203            | 2.4    |
| 特定地域生活排水     | 140,301        | 0.4   | 141,159        | 0.4   | △ 858          | △ 0.6  |
| 合 計          | 36,676,599     | 100.0 | 36,766,798     | 100.0 | △ 90,199       | △ 0.2  |

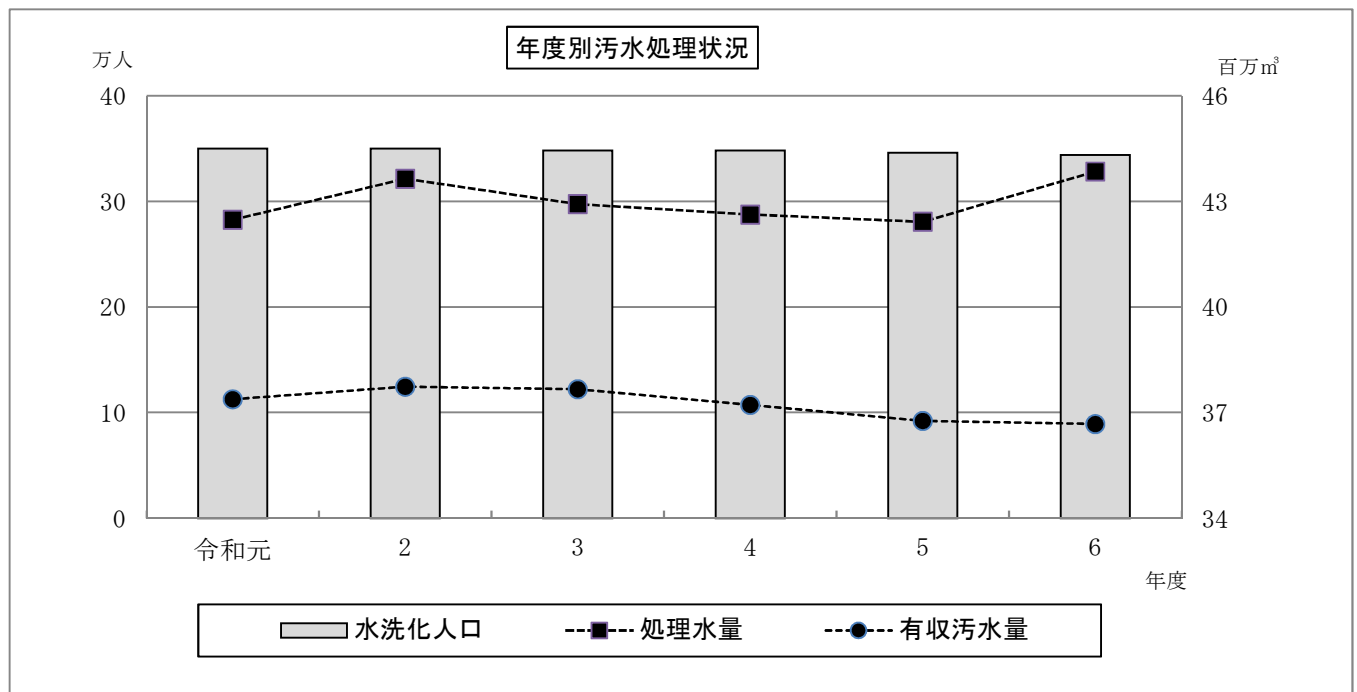

ウ 下水道使用料の状況

(税抜き)

| 区 分          | 令和6年度         |       | 令和5年度         |       | 前年度との比較      |        |
|--------------|---------------|-------|---------------|-------|--------------|--------|
|              | 使用料           | 構成比率  | 使用料           | 構成比率  | 増減           | 伸び率    |
|              | 円             | %     | 円             | %     | 円            | %      |
| 単独公共下水道      | 3,171,762,232 | 44.5  | 3,181,763,936 | 44.7  | △ 10,001,704 | △ 0.3  |
| 流域下水道(下流処理区) | 1,409,929,756 | 19.8  | 1,411,446,455 | 19.8  | △ 1,516,699  | △ 0.1  |
| 流域下水道(上流処理区) | 2,005,385,297 | 28.2  | 1,988,268,749 | 28.0  | 17,116,548   | 0.9    |
| 特定環境保全公共下水道  | 420,585,776   | 5.9   | 411,116,034   | 5.8   | 9,469,742    | 2.3    |
| 農業集落排水       | 86,728,019    | 1.2   | 89,596,212    | 1.3   | △ 2,868,193  | △ 3.2  |
| 小規模排水        | 835,160       | 0.0   | 1,450,915     | 0.0   | △ 615,755    | △ 42.4 |
| 個別排水         | 1,641,719     | 0.0   | 1,624,668     | 0.0   | 17,051       | 1.0    |
| 特定地域生活排水     | 26,165,358    | 0.4   | 26,005,134    | 0.4   | 160,224      | 0.6    |
| 合 計          | 7,123,033,317 | 100.0 | 7,111,272,103 | 100.0 | 11,761,214   | 0.2    |

## (2) 収益構成

(税抜き)

| 区 分       | 令和6年度          |       | 令和5年度          |       | 前年度との比較       |        |
|-----------|----------------|-------|----------------|-------|---------------|--------|
|           | 金 額            | 構成比率  | 金 額            | 構成比率  | 増 減           | 伸び率    |
|           | 円              | %     | 円              | %     | 円             | %      |
| 営業収益      | 7,139,323,271  | 52.8  | 7,126,901,273  | 52.6  | 12,421,998    | 0.2    |
| 下水道使用料    | 7,123,033,317  | 52.7  | 7,111,272,103  | 52.5  | 11,761,214    | 0.2    |
| その他営業収益   | 16,289,954     | 0.1   | 15,629,170     | 0.1   | 660,784       | 4.2    |
| 営業外収益     | 6,370,051,511  | 47.2  | 6,387,958,717  | 47.2  | △ 17,907,206  | △ 0.3  |
| 受取利息及び配当金 | 4,482,999      | 0.0   | 2,757,468      | 0.0   | 1,725,531     | 62.6   |
| 国庫補助金     | 441,500        | 0.0   | 551,500        | 0.0   | △ 110,000     | △ 19.9 |
| 他会計負担金    | 2,829,950,000  | 21.0  | 3,070,348,000  | 22.7  | △ 240,398,000 | △ 7.8  |
| 長期前受金戻入   | 3,212,935,923  | 23.8  | 3,248,792,833  | 24.0  | △ 35,856,910  | △ 1.1  |
| 雑収益       | 322,241,089    | 2.4   | 65,508,916     | 0.5   | 256,732,173   | 391.9  |
| 特別利益      | 0              | 0.0   | 31,463,728     | 0.2   | △ 31,463,728  | 皆減     |
| その他特別利益   | 0              | 0.0   | 31,463,728     | 0.2   | △ 31,463,728  | 皆減     |
| 合 計       | 13,509,374,782 | 100.0 | 13,546,323,718 | 100.0 | △ 36,948,936  | △ 0.3  |

## (3) 費用構成

(税抜き)

| 区 分           | 令和6年度          |       | 令和5年度          |       | 前年度との比較       |        |
|---------------|----------------|-------|----------------|-------|---------------|--------|
|               | 金 額            | 構成比率  | 金 額            | 構成比率  | 増 減           | 伸び率    |
|               | 円              | %     | 円              | %     | 円             | %      |
| 営業費用          | 10,597,215,015 | 91.1  | 10,457,566,052 | 90.0  | 139,648,963   | 1.3    |
| 排水設備費         | 79,652,535     | 0.7   | 79,447,082     | 0.7   | 205,453       | 0.3    |
| 管渠費           | 428,095,501    | 3.7   | 412,824,096    | 3.6   | 15,271,405    | 3.7    |
| 処理場費          | 1,325,368,898  | 11.4  | 1,229,467,733  | 10.5  | 95,901,165    | 7.8    |
| ポンプ場費         | 16,764,874     | 0.1   | 20,144,463     | 0.2   | △ 3,379,589   | △ 16.8 |
| 浄化槽費          | 81,263,933     | 0.7   | 82,982,712     | 0.7   | △ 1,718,779   | △ 2.1  |
| 業務費           | 1,873,033,411  | 16.1  | 1,843,460,535  | 15.9  | 29,572,876    | 1.6    |
| 総係費           | 170,011,496    | 1.5   | 141,274,789    | 1.2   | 28,736,707    | 20.3   |
| 減価償却費         | 6,611,219,140  | 56.8  | 6,544,228,384  | 56.3  | 66,990,756    | 1.0    |
| 資産減耗費         | 11,805,227     | 0.1   | 103,736,258    | 0.9   | △ 91,931,031  | △ 88.6 |
| 営業外費用         | 1,036,435,227  | 8.9   | 1,162,797,973  | 10.0  | △ 126,362,746 | △ 10.9 |
| 支払利息及び企業債取扱諸費 | 1,022,435,007  | 8.8   | 1,140,529,884  | 9.8   | △ 118,094,877 | △ 10.4 |
| 雑支出           | 14,000,220     | 0.1   | 22,268,089     | 0.2   | △ 8,267,869   | △ 37.1 |
| 合 計           | 11,633,650,242 | 100.0 | 11,620,364,025 | 100.0 | 13,286,217    | 0.1    |

## (4) 性質別費用構成

(税抜き)

| 区 分             | 令和6年度          |       | 令和5年度          |       | 前年度との比較       |        |
|-----------------|----------------|-------|----------------|-------|---------------|--------|
|                 | 金 額            | 構成比率  | 金 額            | 構成比率  | 増 減           | 伸び率    |
|                 | 円              | %     | 円              | %     | 円             | %      |
| 職員給与費           | 388,588,985    | 3.3   | 364,436,493    | 3.1   | 24,152,492    | 6.6    |
| 給料              | 180,829,899    | 1.6   | 173,148,530    | 1.5   | 7,681,369     | 4.4    |
| 手当等             | 96,421,820     | 0.8   | 87,788,723     | 0.8   | 8,633,097     | 9.8    |
| 賞与引当金繰入額        | 24,325,000     | 0.2   | 21,691,000     | 0.2   | 2,634,000     | 12.1   |
| 退職給付費           | 29,994,704     | 0.3   | 26,682,398     | 0.2   | 3,312,306     | 12.4   |
| 法定福利費           | 51,810,562     | 0.4   | 50,588,842     | 0.4   | 1,221,720     | 2.4    |
| 法定福利費<br>引当金繰入額 | 5,207,000      | 0.0   | 4,537,000      | 0.0   | 670,000       | 14.8   |
| 委託料             | 1,014,122,187  | 8.7   | 851,395,424    | 7.3   | 162,726,763   | 19.1   |
| 手数料             | 82,418,265     | 0.7   | 81,718,571     | 0.7   | 699,694       | 0.9    |
| 賃借料             | 35,095,107     | 0.3   | 35,321,741     | 0.3   | △ 226,634     | △ 0.6  |
| 修繕費             | 135,962,614    | 1.2   | 204,794,789    | 1.8   | △ 68,832,175  | △ 33.6 |
| 工事請負費           | 121,802,000    | 1.1   | 101,780,000    | 0.9   | 20,022,000    | 19.7   |
| 動力費             | 223,243,970    | 1.9   | 247,235,589    | 2.1   | △ 23,991,619  | △ 9.7  |
| 薬品費             | 23,547,468     | 0.2   | 4,688,870      | 0.0   | 18,858,598    | 402.2  |
| 材料費             | 19,100,597     | 0.2   | 16,842,501     | 0.2   | 2,258,096     | 13.4   |
| 負担金             | 1,887,615,598  | 16.2  | 1,868,889,885  | 16.1  | 18,725,713    | 1.0    |
| 貸倒引当金繰入額        | 6,871,235      | 0.1   | 0              | 0.0   | 6,871,235     | 皆増     |
| 減価償却費           | 6,611,219,140  | 56.8  | 6,544,228,384  | 56.3  | 66,990,756    | 1.0    |
| 固定資産除却費         | 11,805,227     | 0.1   | 103,736,258    | 0.9   | △ 91,931,031  | △ 88.6 |
| 企業債利息           | 1,022,435,007  | 8.8   | 1,140,529,884  | 9.8   | △ 118,094,877 | △ 10.4 |
| その他物件費          | 49,822,842     | 0.4   | 54,765,636     | 0.5   | △ 4,942,794   | △ 9.0  |
| 合 計             | 11,633,650,242 | 100.0 | 11,620,364,025 | 100.0 | 13,286,217    | 0.1    |

## 4 会 計

### (1) 重要契約の要旨

ア 工事請負契約（1億5,000万円以上） (税込み)

| 工 事 名           | 契約年月日     | 竣工年月日                | 契約金額(円)     | 契約の相手方    |
|-----------------|-----------|----------------------|-------------|-----------|
| 国補 南部1号雨水幹線工事   | R 6. 8. 5 | R 7. 8. 29<br>(竣工予定) | 171,222,700 | 株式会社 守谷商会 |
| 国補 北八幡雨水調整池改修工事 | R 6. 9. 9 | R 8. 3. 13<br>(竣工予定) | 251,130,000 | 株式会社 守谷商会 |

イ その他の契約（1億5,000万円以上） (税込み)

| 事 業 名                                    | 契約年月日       | 完了年月日                | 契約金額(円)       | 契約の相手方         |
|--|-------------|----------------------|---------------|----------------|
| 上下水道料金徴収事務委託                             | R 6. 4. 30  | R11. 9. 30<br>(完了予定) | 1,577,627,700 | CDCアクアサービス株式会社 |
| 令和6年度長野市特定環境保全公共下水道豊岡浄化センターの建設工事委託に関する協定 | R 6. 11. 12 | R 9. 3. 31<br>(完了予定) | 904,000,000   | 日本下水道事業団       |

(注) 上下水道料金徴収事務委託は、長野市水道事業会計負担分を含む。

### (2) 企業債の概況

| 借 入 先           | 前年度末<br>未償還高   | 当年度発行額        | 当年度償還額        | 当年度末<br>未償還高   |
|-----------------|----------------|---------------|---------------|----------------|
|                 | 円              | 円             | 円             | 円              |
| 財務省理財局          | 17,959,438,170 | 176,700,000   | 1,938,609,482 | 16,197,528,688 |
| 郵便貯金・簡易生命保険管理機構 | 11,785,181,303 | 0             | 1,934,530,348 | 9,850,650,955  |
| 地方公共団体金融機構      | 37,872,557,122 | 1,818,800,000 | 2,510,450,011 | 37,180,907,111 |
| 八十二銀行           | 35,960,000     | 0             | 8,070,000     | 27,890,000     |
| ながの農業協同組合       | 19,133,925     | 0             | 8,786,469     | 10,347,456     |
| 合 計             | 67,672,270,520 | 1,995,500,000 | 6,400,446,310 | 63,267,324,210 |

### (3) 資本的支出の財源調

(税込み)

| 区 分          | 決 算 額          | 財 源           |            |                 |               | 損益勘定<br>留保資金等 |
|--------------|----------------|---------------|------------|-----------------|---------------|---------------|
|              |                | 特 定 財 源       |            |                 |               |               |
|              |                | 企業債           | 受益者負担金     | 国庫補助金・<br>国庫負担金 | その他           |               |
|              | 円              | 円             | 円          | 円               | 円             | 円             |
| 建設改良費        | 4,352,802,611  | 1,995,500,000 | 26,444,770 | 1,162,331,950   | 65,779,180    | 1,102,746,711 |
| 企業債償還金       | 6,400,446,310  | 0             | 0          | 0               | 1,258,234,964 | 5,142,211,346 |
| 国庫補助金<br>返還金 | 5,850,182      | 0             | 0          | 0               | 0             | 5,850,182     |
| 合 計          | 10,759,099,103 | 1,995,500,000 | 26,444,770 | 1,162,331,950   | 1,324,014,144 | 6,250,808,239 |

(4) 損益勘定留保資金

| 年 度   | 前年度繰越額        | 損益勘定留保資金      | 資本勘定不足額の充当額   |               | 年度末残高         |
|-------|---------------|---------------|---------------|---------------|---------------|
|       |               |               | 当年度分損益勘定留保資金  | 過年度分損益勘定留保資金  |               |
|       | 円             | 円             | 円             | 円             | 円             |
| 令和5年度 | 2,438,917,291 | 3,391,789,273 | 945,751,112   | 2,438,917,291 | 2,446,038,161 |
| 令和6年度 | 2,446,038,161 | 3,411,182,022 | 1,686,730,998 | 2,446,038,161 | 1,724,451,024 |

(5) 消費税及び地方消費税資本的収支調整額

| 年 度   | 前年度繰越額 | 消費税及び地方消費税資本的収支調整額 | 資本勘定不足額の充当額            |                        | 年度末残高 |
|-------|--------|--------------------|------------------------|------------------------|-------|
|       |        |                    | 当年度分消費税及び地方消費税資本的収支調整額 | 過年度分消費税及び地方消費税資本的収支調整額 |       |
|       | 円      | 円                  | 円                      | 円                      | 円     |
| 令和5年度 | 0      | 173,218,135        | 173,218,135            | 0                      | 0     |
| 令和6年度 | 0      | 192,079,387        | 192,079,387            | 0                      | 0     |

(6) 補助金等（不課税収入）の使途

ア 収益的収入

一般会計負担金2,829,950,000円については、物件費に44,139,008円（特定収入）を、補助交付金、減価償却費、企業債利息及び人件費に2,785,810,992円（特定収入以外）を充当しました。

国庫補助金441,500円については、補助交付金に441,500円（特定収入以外）を充当しました。

雑収益124,970円については、物件費に124,970円（特定収入）を充当しました。

その他雑収益540,933円については、研修費、物件費に198,019円（特定収入）を、補償金、公課費に342,914円（特定収入以外）を充当しました。

イ 資本的収入

一般会計負担金1,290,850,000円については、工事請負費及び工事請負費等に充てるために借り入れた企業債の償還金に1,197,850,658円（特定収入）を、補償金等に充てるために借り入れた企業債の償還金に92,999,342円（特定収入以外）を充当しました。

国庫補助金1,162,331,950円については、工事請負費及び委託料等に1,126,781,950円（特定収入）を、補償金に35,550,000円（特定収入以外）を充当しました。

工事負担金31,383,464円については、工事請負費及び工事請負費等に充てるために借り入れた企業債の償還金に28,048,664円（特定収入）を、人件費に3,334,800円（特定収入以外）を充当しました。

受益者負担金26,444,770円については、工事請負費及び委託料等に26,444,770円（特定収入）を充当しました。



令和 6 年 度      ( 自 令和 6 年 4 月 1 日 )  
                         ( 至 令和 7 年 3 月 31 日 )

## 下水道事業会計

# 決 算 報 告 書

令和6年度長野市

(1) 収益的収入及び支出

収 入

| 区 分         | 予 算 額          |           |   |
|-------------|----------------|-----------|---|
|             | 当 初 予 算 額      | 補 正 予 算 額 | 地方公営企業法第24条<br>第3項の規定による支<br>出額に係る財源充当額 |
|             | 円              | 円         | 円                                       |
| 第1款 下水道事業収益 | 14,415,200,000 | 0         | 0                                       |
| 第1項 営業収益    | 7,737,677,000  | 0         | 0                                       |
| 第2項 営業外収益   | 6,115,876,000  | 0         | 0                                       |
| 第3項 特別利益    | 561,647,000    | 0         | 0                                       |

(注1) 営業収益の決算額は、損益計算書の決算額7,139,323,271円に仮受消費税及び地方消費税

(注2) 営業外収益の決算額は、損益計算書の決算額6,370,051,511円に仮受消費税及び地方消費税

支 出

| 区 分         | 予 算 額          |           |             |           |                                     |
|-------------|----------------|-----------|-------------|-----------|-------------------------------------|
|             | 当 初 予 算 額      | 補 正 予 算 額 | 予 備 費 支 出 額 | 流 用 増 減 額 | 地方公営企業<br>法第24条第3<br>項の規定によ<br>る支出額 |
|             | 円              | 円         | 円           | 円         | 円                                   |
| 第1款 下水道事業費用 | 13,370,700,000 | 0         | 0           | 0         | 0                                   |
| 第1項 営業費用    | 11,416,364,000 | 0         | 0           | 0         | 0                                   |
| 第2項 営業外費用   | 1,413,408,000  | 0         | 0           | 0         | 0                                   |
| 第3項 特別損失    | 540,928,000    | 0         | 0           | 0         | 0                                   |

(注1) 営業費用の決算額は、損益計算書の決算額10,597,215,015円に仮払消費税及び地方消費税

(注2) 営業外費用の決算額は、損益計算書の決算額1,036,435,227円に仮払消費税及び地方消費税  
税等2,738,495円及び収益的収入(特定収入)に係る消費税及び地方消費税4,030,093円を除いた額で

# 下水道事業決算報告書

(税込み)

| 合 計            | 決 算 額          | 予 算 額 に 比 べ<br>決 算 額 の 増 減 | 備 考  |
|----------------|----------------|----------------------------|------|
| 円              | 円              | 円                          |      |
| 14,415,200,000 | 14,253,052,443 | △ 162,147,557              |      |
| 7,737,677,000  | 7,851,628,972  | 113,951,972                | (注1) |
| 6,115,876,000  | 6,401,423,471  | 285,547,471                | (注2) |
| 561,647,000    | 0              | △ 561,647,000              |      |

712,305,701円を加えた額である。

31,974,791円を加え、不納欠損に係る消費税及び地方消費税602,831円を除いた額である。

(税込み)

| 小 計            | 地方公営企<br>業法第26条<br>第2項の規定による繰<br>越額 | 合 計            | 決 算 額          | 地方公営企<br>業法第26条<br>第2項の規定による繰<br>越額 | 不 用 額         | 備 考  |
|----------------|-------------------------------------|----------------|----------------|-------------------------------------|---------------|------|
| 円              | 円                                   | 円              | 円              | 円                                   | 円             |      |
| 13,370,700,000 | 0                                   | 13,370,700,000 | 12,183,552,035 | 0                                   | 1,187,147,965 |      |
| 11,416,364,000 | 0                                   | 11,416,364,000 | 10,950,790,713 | 0                                   | 465,573,287   | (注1) |
| 1,413,408,000  | 0                                   | 1,413,408,000  | 1,232,761,322  | 0                                   | 180,646,678   | (注2) |
| 540,928,000    | 0                                   | 540,928,000    | 0              | 0                                   | 540,928,000   |      |

353,575,698円を加えた額である。

613,283円並びに消費税及び地方消費税202,481,400円を加え、非課税売上に係る消費税及び地方消費  
ぎある。

## (2) 資本的収入及び支出

## 収 入

| 区 分          | 予 算 額         |       |               |  |
|--------------|---------------|-------|---------------|--|
|              | 当初予算額         | 補正予算額 | 小 計           | 地方公営企業法<br>第26条の規定に<br>よる繰越額に係<br>る財源充当額 |
|              | 円             | 円     | 円             | 円  |
| 第1款 資本的収入    | 6,716,100,000 | 0     | 6,716,100,000 | 1,748,402,950                            |
| 第1項 企業債      | 3,617,900,000 | 0     | 3,617,900,000 | 1,023,000,000                            |
| 第2項 国庫補助金    | 1,677,055,000 | 0     | 1,677,055,000 | 714,243,150                              |
| 第3項 工事負担金    | 119,896,000   | 0     | 119,896,000   | 11,159,800                               |
| 第4項 受益者負担金   | 32,252,000    | 0     | 32,252,000    | 0  |
| 第5項 他会計負担金   | 1,268,996,000 | 0     | 1,268,996,000 | 0  |
| 第6項 固定資産売却代金 | 1,000         | 0     | 1,000         | 0  |

## 支 出

| 区 分          | 予 算 額          |         |               |                |                              |
|--------------|----------------|---------|---------------|----------------|------------------------------|
|              | 当初予算額          | 補正予算額   | 流用<br>増減<br>額 | 小 計            | 地方公営企業法<br>第26条の規定に<br>よる繰越額 |
|              | 円              | 円       | 円             | 円              | 円                            |
| 第1款 資本的支出    | 12,860,500,000 | 751,000 | 0             | 12,861,251,000 | 2,255,260,506                |
| 第1項 建設改良費    | 6,454,948,000  | 0       | 0             | 6,454,948,000  | 2,255,260,506                |
| 第2項 企業債償還金   | 6,400,452,000  | 0       | 0             | 6,400,452,000  | 0                            |
| 第3項 国庫補助金返還金 | 5,100,000      | 751,000 | 0             | 5,851,000      | 0                            |

(注) 決算額のうち、仮払消費税及び地方消費税は、371,230,564円である。

資本的収入額が資本的支出額に不足する額6,250,808,239円(4,508,290,864円-10,759,099,103円)は、減並びに当年度分消費税及び地方消費税資本的収支調整額192,079,387円で補填した。

(税込み)

| 継続費通次繰越額に係る財源充当額 | 合 計           | 決 算 額         | 予 算 額 に 比 べ<br>決 算 額 の 増 減 | 備 考                           |
|------------------|---------------|---------------|----------------------------|-------------------------------|
|                  |               |               |                            |                               |
| 0                | 8,464,502,950 | 4,508,290,864 | △ 3,956,212,086            | (うち、仮受消費税及び地方消費税<br>161,880円) |
| 0                | 4,640,900,000 | 1,995,500,000 | △ 2,645,400,000            |                               |
| 0                | 2,391,298,150 | 1,162,331,950 | △ 1,228,966,200            |                               |
| 0                | 131,055,800   | 33,164,144    | △ 97,891,656               |                               |
| 0                | 32,252,000    | 26,444,770    | △ 5,807,230                |                               |
| 0                | 1,268,996,000 | 1,290,850,000 | 21,854,000                 |                               |
| 0                | 1,000         | 0             | △ 1,000                    |                               |

(税込み)

| 継続費通次繰越額 | 合 計            | 決 算 額          | 翌 年 度 繰 越 額                  |                      |               | 不 用 額         | 備 考 |
|----------|----------------|----------------|------------------------------|----------------------|---------------|---------------|-----|
|          |                |                | 地方公営企業法<br>第26条の規定に<br>よる繰越額 | 継続<br>費通<br>次繰<br>越額 | 合 計           |               |     |
| 円        | 円              | 円              | 円                            | 円                    | 円             | 円             |     |
| 0        | 15,116,511,506 | 10,759,099,103 | 3,212,692,039                | 0                    | 3,212,692,039 | 1,144,720,364 | (注) |
| 0        | 8,710,208,506  | 4,352,802,611  | 3,212,692,039                | 0                    | 3,212,692,039 | 1,144,713,856 |     |
| 0        | 6,400,452,000  | 6,400,446,310  | 0                            | 0                    | 0             | 5,690         |     |
| 0        | 5,851,000      | 5,850,182      | 0                            | 0                    | 0             | 818           |     |

債積立金1,925,959,693円、過年度分損益勘定留保資金2,446,038,161円、当年度分損益勘定留保資金1,686,730,998円



# 令和6年度長野市下水道事業損益計算書

(令和6年4月1日から令和7年3月31日まで)

(単位 円)

## 1 営業収益

|             |               |               |
|-------------|---------------|---------------|
| (1) 下水道使用料  | 7,123,033,317 |               |
| (2) その他営業収益 | 16,289,954    | 7,139,323,271 |

## 2 営業費用

|           |               |                |
|-----------|---------------|----------------|
| (1) 排水設備費 | 79,652,535    |                |
| (2) 管渠費   | 428,095,501   |                |
| (3) 処理場費  | 1,325,368,898 |                |
| (4) ポンプ場費 | 16,764,874    |                |
| (5) 浄化槽費  | 81,263,933    |                |
| (6) 業務費   | 1,873,033,411 |                |
| (7) 総係費   | 170,011,496   |                |
| (8) 減価償却費 | 6,611,219,140 |                |
| (9) 資産減耗費 | 11,805,227    | 10,597,215,015 |

## 営業損失

3,457,891,744

## 3 営業外収益

|               |               |               |
|---------------|---------------|---------------|
| (1) 受取利息及び配当金 | 4,482,999     |               |
| (2) 国庫補助金     | 441,500       |               |
| (3) 他会計負担金    | 2,829,950,000 |               |
| (4) 長期前受金戻入   | 3,212,935,923 |               |
| (5) 雑収益       | 322,241,089   | 6,370,051,511 |

## 4 営業外費用

|                   |               |               |
|-------------------|---------------|---------------|
| (1) 支払利息及び企業債取扱諸費 | 1,022,435,007 |               |
| (2) 雑支出           | 14,000,220    | 1,036,435,227 |

## 経常利益

1,875,724,540

## 当年度純利益

1,875,724,540

## 前年度繰越利益剰余金

0

## その他未処分利益剰余金変動額

1,925,959,693

## 当年度未処分利益剰余金

3,801,684,233

# 令和6年度長野市下水道

(令和6年4月1日から)

| 区 分             | 資 本 金          | 剰           |             |             |                    |
|-----------------|----------------|-------------|-------------|-------------|--------------------|
|                 |                | 資 本 剰 余 金   |             |             |                    |
|                 |                | 国 庫 補 助 金   | 他 会 計 負 担 金 | 受 益 者 負 担 金 | 受 贈 財 産 額<br>評 価 額 |
| 前年度末残高          | 47,857,926,336 | 325,962,264 | 594,216,255 | 131,783,706 | 5,343,044          |
| 前年度処分額          | 2,158,191,502  | 0           | 0           | 0           | 0                  |
| 議会の議決による<br>処分額 | 2,158,191,502  | 0           | 0           | 0           | 0                  |
| 減債積立金の<br>積立て   | 0              | 0           | 0           | 0           | 0                  |
| 資本金への<br>組入れ    | 2,158,191,502  | 0           | 0           | 0           | 0                  |
| 処分後残高           | 50,016,117,838 | 325,962,264 | 594,216,255 | 131,783,706 | 5,343,044          |
| 当年度変動額          | 0              | 0           | 18,270,768  | 0           | 0                  |
| 他会計負担金の<br>受入れ  | 0              | 0           | 18,270,768  | 0           | 0                  |
| 減債積立金の<br>取崩し   | 0              | 0           | 0           | 0           | 0                  |
| 当年度純利益          | 0              | 0           | 0           | 0           | 0                  |
| 当年度末残高          | 50,016,117,838 | 325,962,264 | 612,487,023 | 131,783,706 | 5,343,044          |

## 令和6年度長野市下水道事業剰余金処分計算書(案)

| 区 分         | 資 本 金          | 資 本 剰 余 金     | 利 益 剰 余 金     |                 |
|-------------|----------------|---------------|---------------|-----------------|
|             |                |               | 減 債 積 立 金     | 未 処 分 利         |
|             |                |               |               | 当 年 度 純 利 益     |
| 当年度末残高      | 50,016,117,838 | 1,076,000,400 | 0             | 1,875,724,540   |
| 議会の議決による処分額 | 1,925,959,693  | 0             | 1,875,724,540 | △ 1,875,724,540 |
| 減債積立金の積立て   | 0              | 0             | 1,875,724,540 | △ 1,875,724,540 |
| 資本金への組入れ    | 1,925,959,693  | 0             | 0             | 0               |
| 処分後残高       | 51,942,077,531 | 1,076,000,400 | 1,875,724,540 | (繰越利益剰余金)<br>0  |

# 事業剰余金計算書

令和7年3月31日まで)

(単位 円)

| 余 金     |          |               |                 |                                |                 | 資 本 合 計        |
|---------|----------|---------------|-----------------|--------------------------------|-----------------|----------------|
|         |          | 利 益 剰 余 金     |                 |                                |                 |                |
| 貸付事業剰余金 | その他資本剰余金 | 資本剰余金合計       | 減債積立金           | 未処分利益剰余金                       | 利益剰余金合計         |                |
| 424,016 | 347      | 1,057,729,632 | 0               | 4,084,151,195                  | 4,084,151,195   | 52,999,807,163 |
| 0       | 0        | 0             | 1,925,959,693   | △ 4,084,151,195                | △ 2,158,191,502 | 0              |
| 0       | 0        | 0             | 1,925,959,693   | △ 4,084,151,195                | △ 2,158,191,502 | 0              |
| 0       | 0        | 0             | 1,925,959,693   | △ 1,925,959,693                | 0               | 0              |
| 0       | 0        | 0             | 0               | △ 2,158,191,502                | △ 2,158,191,502 | 0              |
| 424,016 | 347      | 1,057,729,632 | 1,925,959,693   | (繰越利益剰余金)<br>0                 | 1,925,959,693   | 52,999,807,163 |
| 0       | 0        | 18,270,768    | △ 1,925,959,693 | 3,801,684,233                  | 1,875,724,540   | 1,893,995,308  |
| 0       | 0        | 18,270,768    | 0               | 0                              | 0               | 18,270,768     |
| 0       | 0        | 0             | △ 1,925,959,693 | 1,925,959,693                  | 0               | 0              |
| 0       | 0        | 0             | 0               | 1,875,724,540                  | 1,875,724,540   | 1,875,724,540  |
| 424,016 | 347      | 1,076,000,400 | 0               | (当年度未処分利益剰余金)<br>3,801,684,233 | 3,801,684,233   | 54,893,802,471 |

(単位 円)

|                 |
|-----------------|
| 益剰余金            |
| その他未処分利益剰余金変動額  |
| 1,925,959,693   |
| △ 1,925,959,693 |
| 0               |
| △ 1,925,959,693 |
| (繰越利益剰余金)       |
| 0               |

# 令和6年度長野市下水道事業貸借対照表

(令和7年3月31日)

(単位 円)

## 資 産 の 部

### 1 固定資産

#### (1) 有形固定資産

|            |                          |                 |                 |
|------------|--------------------------|-----------------|-----------------|
| イ 土地       |                          | 3,442,665,411   |                 |
| ロ 建物       | 11,254,325,110           |                 |                 |
| 減価償却累計額    | <u>△ 5,772,305,339</u>   | 5,482,019,771   |                 |
| ハ 構築物      | 307,552,749,817          |                 |                 |
| 減価償却累計額    | <u>△ 135,429,365,647</u> | 172,123,384,170 |                 |
| ニ 機械及び装置   | 18,167,395,959           |                 |                 |
| 減価償却累計額    | <u>△ 13,392,982,233</u>  | 4,774,413,726   |                 |
| ホ 車両運搬具    | 108,228,585              |                 |                 |
| 減価償却累計額    | <u>△ 86,664,077</u>      | 21,564,508      |                 |
| ヘ 工具器具及び備品 | 132,147,033              |                 |                 |
| 減価償却累計額    | <u>△ 93,712,521</u>      | 38,434,512      |                 |
| ト 建設仮勘定    |                          | 2,323,930,028   |                 |
| 有形固定資産合計   |                          |                 | 188,206,412,126 |

#### (2) 無形固定資産

|         |  |                |                        |
|---------|--|----------------|------------------------|
| イ 施設利用権 |  | 12,439,797,778 |                        |
| 固定資産合計  |  |                | <u>200,646,209,904</u> |

### 2 流動資産

|             |                     |               |                               |
|-------------|---------------------|---------------|-------------------------------|
| (1) 現金預金    |                     | 3,131,744,053 |                               |
| (2) 未収金     | 1,944,067,443       |               |                               |
| 貸倒引当金       | <u>△ 49,783,912</u> | 1,894,283,531 |                               |
| (3) 前払金     |                     | 446,790,000   |                               |
| (4) 仮払金     |                     | 325,186       |                               |
| (5) その他流動資産 |                     | 540,927,464   |                               |
| 流動資産合計      |                     |               | <u>6,014,070,234</u>          |
| 資産合計        |                     |               | <u><u>206,660,280,138</u></u> |

## 負債の部

### 3 固定負債

#### (1) 企業債

イ 建設改良費等の財源に  
充てるための企業債 57,225,330,746

#### (2) 引当金

イ 退職給付引当金 208,750,994

#### 固定負債合計

57,434,081,740

### 4 流動負債

#### (1) 企業債

イ 建設改良費等の財源に  
充てるための企業債 6,041,993,464

#### (2) 未払金

1,619,040,039

#### (3) 預り金

15,429,076

#### (4) 引当金

イ 賞与引当金 38,030,289

ロ 法定福利費引当金 8,101,887

#### 引当金合計

46,132,176

#### 流動負債合計

7,722,594,755

### 5 繰延収益

#### (1) 長期前受金

イ 国庫負担金 1,486,937,280

収益化累計額  $\triangle$  188,816,679 1,298,120,601

ロ 国庫補助金 94,716,828,765

収益化累計額  $\triangle$  44,627,025,068 50,089,803,697

ハ 他会計負担金 43,900,053,767

収益化累計額  $\triangle$  22,625,032,651 21,275,021,116

ニ 工事負担金 7,935,353,697

収益化累計額  $\triangle$  3,736,609,002 4,198,744,695

ホ 受益者負担金 12,945,649,988

収益化累計額  $\triangle$  6,133,884,134 6,811,765,854

ヘ 受贈財産評価額 2,691,485,276

収益化累計額  $\triangle$  973,938,981 1,717,546,295

ト 貸付事業剰余金 36,220,048

収益化累計額  $\triangle$  18,839,845 17,380,203

チ その他資本剰余金 368,918,820

収益化累計額  $\triangle$  209,723,660 159,195,160

リ 建設仮勘定 1,042,223,551

#### 繰延収益合計

86,609,801,172

#### 負債合計

151,766,477,667

## 資 本 の 部

### 6 資本金

|           |                |                |
|-----------|----------------|----------------|
| (1) 自己資本金 | 50,016,117,838 |                |
| 資本金合計     |                | 50,016,117,838 |

### 7 剰余金

|               |                 |  |
|---------------|-----------------|--|
| (1) 資本剰余金     |                 |  |
| イ 国庫補助金       | 325,962,264     |  |
| ロ 他会計負担金      | 612,487,023     |  |
| ハ 受益者負担金      | 131,783,706     |  |
| ニ 受贈財産評価額     | 5,343,044       |  |
| ホ 貸付事業剰余金     | 424,016         |  |
| ヘ その他資本剰余金    | 347             |  |
| 資本剰余金合計       | 1,076,000,400   |  |
| (2) 利益剰余金     |                 |  |
| イ 当年度末処分利益剰余金 | 3,801,684,233   |  |
| 剰余金合計         | 4,877,684,633   |  |
| 資本合計          | 54,893,802,471  |  |
| 負債資本合計        | 206,660,280,138 |  |

# 附 属 明 细 书

# 1 令和6年度長野市下水道事業キャッシュ・フロー計算書

(令和6年4月1日から令和7年3月31日まで)

(単位 円)

## (1) 業務活動によるキャッシュ・フロー

|                         |                      |
|-------------------------|----------------------|
| 当年度純利益                  | 1,875,724,540        |
| 減価償却費                   | 6,611,219,140        |
| 退職給付引当金の増減額 (△は減少)      | 7,271,711            |
| 賞与引当金の増減額 (△は減少)        | 2,849,097            |
| 法定福利費引当金の増減額 (△は減少)     | 670,000              |
| 貸倒引当金の増減額 (△は減少)        | △ 1,879,771          |
| 長期前受金戻入額                | △ 3,212,935,923      |
| 受取利息及び配当金               | △ 4,482,999          |
| 支払利息                    | 1,022,435,007        |
| 固定資産除却損                 | 11,805,227           |
| 未収金の増減額 (△は増加)          | 14,637,406           |
| 未払金の増減額 (△は減少)          | △ 237,493,480        |
| その他流動資産の増減額 (△は増加)      | △ 192,813,044        |
| その他流動負債の増減額 (△は減少)      | 6,228,665            |
| <b>小計</b>               | <b>5,903,235,576</b> |
| 利息及び配当金の受取額             | 4,482,999            |
| 利息の支払額                  | △ 1,022,435,007      |
| <b>業務活動によるキャッシュ・フロー</b> | <b>4,885,283,568</b> |

## (2) 投資活動によるキャッシュ・フロー

|                         |                        |
|-------------------------|------------------------|
| 有形固定資産の取得による支出          | △ 3,761,726,765        |
| 無形固定資産の取得による支出          | △ 638,613,345          |
| 国庫補助金等による収入             | 1,264,968,421          |
| 国庫補助金等の返還による支出          | △ 5,850,182            |
| 工事負担金による収入              | 45,465,544             |
| 受益者負担金による収入             | 26,864,332             |
| 一般会計からの繰入金による収入         | 1,181,954,488          |
| <b>投資活動によるキャッシュ・フロー</b> | <b>△ 1,886,937,507</b> |

## (3) 財務活動によるキャッシュ・フロー

|                             |                        |
|-----------------------------|------------------------|
| 建設改良費等の財源に充てるための企業債による収入    | 1,995,500,000          |
| 建設改良費等の財源に充てるための企業債の償還による支出 | △ 7,412,165,872        |
| <b>財務活動によるキャッシュ・フロー</b>     | <b>△ 5,416,665,872</b> |
| <b>資金減少額</b>                | <b>△ 2,418,319,811</b> |
| 資金期首残高                      | 5,550,063,864          |
| 資金期末残高                      | 3,131,744,053          |

## 2 下水道事業収益費用明細書

### (1) 収益の部

(税抜き)

| 款       | 項     | 目             | 節       | 金額             | 備考               |
|---------|-------|---------------|---------|----------------|------------------|
|         |       |               |         | 円              | 円                |
| 下水道事業収益 |       |               |         | 13,509,374,782 |                  |
|         | 営業収益  |               |         | 7,139,323,271  |                  |
|         |       | 下水道使用料        |         | 7,123,033,317  |                  |
|         |       |               | 下水道使用料  | 7,123,033,317  |                  |
|         |       | その他営業収益       |         | 16,289,954     |                  |
|         |       |               | 手数料     | 16,144,362     |                  |
|         |       |               | 雑収益     | 145,592        |                  |
|         | 営業外収益 |               |         | 6,370,051,511  |                  |
|         |       | 受取利息及び<br>配当金 |         | 4,482,999      |                  |
|         |       |               | 預金利息    | 4,482,999      |                  |
|         |       | 国庫補助金         |         | 441,500        |                  |
|         |       |               | 交付金     | 441,500        | うち雨水 441,500     |
|         |       | 他会計負担金        |         | 2,829,950,000  |                  |
|         |       |               | 一般会計負担金 | 2,829,950,000  | うち雨水 382,188,240 |
|         |       | 長期前受金戻入       |         | 3,212,935,923  |                  |
|         |       |               | 長期前受金戻入 | 3,212,935,923  | うち雨水 358,884,458 |
|         |       | 雑収益           |         | 322,241,089    |                  |
|         |       |               | 賃貸料     | 1,367,516      |                  |
|         |       |               | その他雑収益  | 320,873,573    |                  |

## (2) 費用の部

(税抜き)

| 款       | 項    | 目     | 節      | 金額             | 備考             |
|---------|------|-------|--------|----------------|----------------|
|         |      |       |        | 円              | 円              |
| 下水道事業費用 | 営業費用 | 排水設備費 |        | 11,633,650,242 |                |
|         |      |       |        | 10,597,215,015 |                |
|         |      |       |        | 79,652,535     |                |
|         |      |       | 給料     | 41,307,413     | 予算額 45,255,000 |
|         |      |       | 手当等    | 17,085,499     | 予算額 20,194,000 |
|         |      |       | 賞与引当金  | 5,184,000      | 予算額 5,184,000  |
|         |      |       | 繰入額    |                |                |
|         |      |       | 法定福利費  | 10,733,352     | 予算額 14,568,000 |
|         |      |       | 法定福利費  | 1,103,000      | 予算額 1,103,000  |
|         |      |       | 引当金繰入額 |                |                |
|         |      |       | 被服費    | 132,970        |                |
|         |      |       | 備用品費   | 178,263        |                |
|         |      |       | 燃料費    | 317,415        |                |
|         |      |       | 印刷製本費  | 375,000        |                |
|         |      |       | 通信運搬費  | 62,671         |                |
|         |      |       | 賃借料    | 232,315        |                |
|         |      |       | 修繕費    | 171,930        |                |
|         |      |       | 補助交付金  | 2,716,027      | うち雨水 883,000   |
|         |      |       | 保険料    | 35,080         |                |
|         |      |       | 公課費    | 17,600         |                |
|         |      | 管渠費   |        | 428,095,501    |                |
|         |      |       | 給料     | 18,140,541     | 予算額 22,778,000 |
|         |      |       | 手当等    | 8,461,938      | 予算額 11,389,000 |
|         |      |       | 賞与引当金  | 1,928,000      | 予算額 1,928,000  |
|         |      |       | 繰入額    |                |                |
|         |      |       | 法定福利費  | 4,153,400      | 予算額 7,684,000  |
|         |      |       | 法定福利費  | 424,000        | 予算額 424,000    |
|         |      |       | 引当金繰入額 |                |                |
|         |      |       | 被服費    | 59,980         |                |
|         |      |       | 備用品費   | 181,105        |                |
|         |      |       | 燃料費    | 113,576        |                |
|         |      |       | 光熱水費   | 1,113,568      |                |
|         |      |       | 通信運搬費  | 7,230,856      |                |
|         |      |       | 委託料    | 212,942,786    |                |
|         |      |       | 手数料    | 20,370         |                |
|         |      |       | 賃借料    | 12,249,084     |                |
|         |      |       | 修繕費    | 6,552,080      |                |
|         |      |       | 工事請負費  | 119,432,000    |                |
|         |      |       | 動力費    | 30,899,444     |                |
|         |      |       | 補償金    | 329,848        |                |

| 款 | 項 | 目     | 節     | 金額            | 備考          |                |
|---|---|-------|-------|---------------|-------------|----------------|
|   |   |       |       | 円             | 円           |                |
|   |   | 処理場費  | 材料費   | 3,794,250     |             |                |
|   |   |       | 負担金   | 36,035        |             |                |
|   |   |       | 福利厚生費 | 6,300         |             |                |
|   |   |       | 保険料   | 17,540        |             |                |
|   |   |       | 公課費   | 8,800         |             |                |
|   |   |       |       | 1,325,368,898 |             |                |
|   |   |       |       | 給料            | 54,831,345  | 予算額 61,529,000 |
|   |   |       |       | 手当等           | 27,766,716  | 予算額 31,651,000 |
|   |   |       |       | 賞与引当金         | 8,098,000   | 予算額 8,098,000  |
|   |   |       |       | 繰入額           |             |                |
|   |   |       |       | 法定福利費         | 16,227,417  | 予算額 19,539,000 |
|   |   |       |       | 法定福利費         |             |                |
|   |   |       |       | 引当金繰入額        | 1,742,000   | 予算額 1,742,000  |
|   |   |       |       | 旅費            | 193,076     |                |
|   |   |       |       | 被服費           | 327,560     |                |
|   |   |       |       | 備用品費          | 3,972,938   |                |
|   |   |       |       | 燃料費           | 1,455,193   |                |
|   |   |       |       | 光熱水費          | 2,944,249   |                |
|   |   |       |       | 通信運搬費         | 1,218,739   |                |
|   |   |       |       | 委託料           | 584,875,932 |                |
|   |   |       |       | 手数料           | 21,378,989  |                |
|   |   |       |       | 賃借料           | 665,406     |                |
|   |   |       |       | 修繕費           | 119,511,150 |                |
|   |   |       | 工事請負費 | 2,370,000     |             |                |
|   |   |       | 動力費   | 187,279,480   |             |                |
|   |   |       | 薬品費   | 23,547,468    |             |                |
|   |   |       | 材料費   | 15,306,347    |             |                |
|   |   |       | 負担金   | 251,071,653   |             |                |
|   |   |       | 保険料   | 140,140       |             |                |
|   |   |       | 公課費   | 445,100       |             |                |
|   |   | ポンプ場費 |       | 16,764,874    |             |                |
|   |   |       |       | 給料            | 4,179,600   | 予算額 4,694,000  |
|   |   |       |       | 手当等           | 2,933,480   | 予算額 2,940,000  |
|   |   |       |       | 賞与引当金         | 737,000     | 予算額 737,000    |
|   |   |       |       | 繰入額           |             |                |
|   |   |       |       | 法定福利費         | 1,403,128   | 予算額 1,600,000  |
|   |   |       |       | 法定福利費         |             |                |
|   |   |       |       | 引当金繰入額        | 157,000     | 予算額 157,000    |
|   |   |       |       | 光熱水費          | 23,846      |                |
|   |   |       |       | 通信運搬費         | 142,320     |                |
|   |   |       |       | 修繕費           | 2,123,454   |                |

| 款 | 項 | 目    | 節      | 金額            | 備考             |
|---|---|------|--------|---------------|----------------|
|   |   |      |        | 円             | 円              |
|   |   | 浄化槽費 | 動力費    | 5,065,046     |                |
|   |   |      |        | 81,263,933    |                |
|   |   |      | 給料     | 1,034,800     | 予算額 3,500,000  |
|   |   |      | 手当等    | 418,254       | 予算額 2,014,000  |
|   |   |      | 賞与引当金  | 372,000       | 予算額 372,000    |
|   |   |      | 繰入額    |               |                |
|   |   |      | 法定福利費  | 305,450       | 予算額 943,000    |
|   |   |      | 法定福利費  | 78,000        | 予算額 78,000     |
|   |   |      | 引当金繰入額 |               |                |
|   |   |      | 委託料    | 39,377,394    |                |
|   |   |      | 手数料    | 32,074,035    |                |
|   |   |      | 修繕費    | 7,604,000     |                |
|   |   | 業務費  |        | 1,873,033,411 |                |
|   |   |      | 給料     | 11,365,200    | 予算額 11,366,000 |
|   |   |      | 手当等    | 5,681,256     | 予算額 5,715,000  |
|   |   |      | 賞与引当金  | 1,403,000     | 予算額 1,403,000  |
|   |   |      | 繰入額    |               |                |
|   |   |      | 法定福利費  | 3,238,913     | 予算額 3,239,000  |
|   |   |      | 法定福利費  | 299,000       | 予算額 299,000    |
|   |   |      | 引当金繰入額 |               |                |
|   |   |      | 備用品費   | 165,746       |                |
|   |   |      | 委託料    | 176,140,970   |                |
|   |   |      | 手数料    | 27,788,184    |                |
|   |   |      | 賃借料    | 20,322,770    |                |
|   |   |      | 負担金    | 1,626,628,372 |                |
|   |   | 総係費  |        | 170,011,496   |                |
|   |   |      | 給料     | 49,971,000    | 予算額 50,008,000 |
|   |   |      | 手当等    | 34,074,677    | 予算額 34,968,000 |
|   |   |      | 賞与引当金  | 6,603,000     | 予算額 6,603,000  |
|   |   |      | 繰入額    |               |                |
|   |   |      | 法定福利費  | 15,748,902    | 予算額 16,908,000 |
|   |   |      | 法定福利費  | 1,404,000     | 予算額 1,404,000  |
|   |   |      | 引当金繰入額 |               |                |
|   |   |      | 報酬     | 252,000       | 予算額 357,000    |
|   |   |      | 旅費     | 163,697       |                |
|   |   |      | 退職給付費  | 29,994,704    | 予算額 39,399,000 |
|   |   |      | 被服費    | 50,660        |                |
|   |   |      | 備用品費   | 797,659       |                |
|   |   |      | 燃料費    | 18,094        |                |
|   |   |      | 印刷製本費  | 718,620       |                |
|   |   |      | 通信運搬費  | 304,424       |                |

| 款 | 項     | 目                     | 節               | 金額            | 備考               |
|---|-------|-----------------------|-----------------|---------------|------------------|
|   |       |                       |                 | 円             | 円                |
|   |       |                       | 委託料             | 785,105       |                  |
|   |       |                       | 手数料             | 1,156,687     |                  |
|   |       |                       | 賃借料             | 1,625,532     |                  |
|   |       |                       | 負担金             | 9,879,538     |                  |
|   |       |                       | 交際費             | 2,091         | 予算額 50,000       |
|   |       |                       | 研修費             | 2,678,576     |                  |
|   |       |                       | 食糧費             | 4,996         |                  |
|   |       |                       | 福利厚生費           | 1,242,303     |                  |
|   |       |                       | 補助交付金           | 35,000        |                  |
|   |       |                       | 会費負担金           | 1,315,457     |                  |
|   |       |                       | 保険料             | 4,313,539     |                  |
|   |       |                       | 貸倒引当金           | 6,871,235     |                  |
|   |       |                       | 繰入額             |               |                  |
|   |       | 減価償却費                 |                 | 6,611,219,140 |                  |
|   |       |                       | 有形固定資産<br>減価償却費 | 6,241,699,601 | うち雨水 675,157,266 |
|   |       |                       | 無形固定資産<br>減価償却費 | 369,519,539   |                  |
|   |       | 資産減耗費                 |                 | 11,805,227    |                  |
|   |       |                       | 固定資産除却費         | 11,805,227    |                  |
|   | 営業外費用 |                       |                 | 1,036,435,227 |                  |
|   |       | 支払利息及び<br>企業債取扱諸<br>費 |                 | 1,022,435,007 |                  |
|   |       |                       | 企業債利息           | 1,022,435,007 | うち雨水 117,971,391 |
|   |       | 雑支出                   |                 | 14,000,220    |                  |
|   |       |                       | その他雑支出          | 14,000,220    |                  |

### 3 下水道事業資本的收入支出明細書

#### (1) 収入の部

(税込み)

| 款     | 項      | 目       | 節             | 金額               | 備考               |
|-------|--------|---------|---------------|------------------|------------------|
| 資本的収入 |        |         |               | 円                | 円                |
|       |        |         |               | 4,508,290,864    |                  |
|       |        | 企業債     |               | 1,995,500,000    |                  |
|       |        |         | 企業債           | 1,995,500,000    |                  |
|       |        |         | 下水道事業債        | 1,995,500,000    | うち雨水 406,500,000 |
|       |        | 国庫補助金   |               | 1,162,331,950    |                  |
|       |        |         | 国庫補助金         | 1,162,331,950    |                  |
|       |        |         | 下水道事業費補助金     | 1,784,000        |                  |
|       |        |         | 交付金           | 1,160,547,950    | うち雨水 468,465,500 |
|       |        | 工事負担金   |               | 33,164,144       |                  |
|       |        |         | 工事負担金         | 33,164,144       |                  |
|       |        |         | 工事負担金         | 33,164,144       |                  |
|       |        | 受益者負担金  |               | 26,444,770       |                  |
|       |        | 受益者負担金  | 26,444,770    |                  |                  |
|       |        | 受益者負担金  | 16,931,880    |                  |                  |
|       |        | 受益者分担金  | 9,512,890     |                  |                  |
|       | 他会計負担金 |         | 1,290,850,000 |                  |                  |
|       |        | 他会計負担金  | 1,290,850,000 |                  |                  |
|       |        | 一般会計負担金 | 1,290,850,000 | うち雨水 103,910,727 |                  |

## (2) 支出の部

(税込み)

| 款     | 項     | 目            | 節     | 金額             | 備考   |             |
|-------|-------|--------------|-------|----------------|------|-------------|
|       |       |              |       | 円              |      | 円           |
| 資本的支出 |       |              |       | 10,759,099,103 |      |             |
|       | 建設改良費 |              |       | 4,352,802,611  |      |             |
|       |       | 事務費          |       | 189,545,643    |      |             |
|       |       |              | 給料    | 76,393,457     | 予算額  | 97,002,000  |
|       |       |              | 手当等   | 51,891,368     | 予算額  | 67,371,000  |
|       |       |              | 法定福利費 | 25,283,572     | 予算額  | 34,299,000  |
|       |       |              | 旅費    | 21,480         |      |             |
|       |       |              | 報償費   | 1,610,990      |      |             |
|       |       |              | 被服費   | 274,769        |      |             |
|       |       |              | 備用品費  | 976,424        | うち雨水 | 64,406      |
|       |       |              | 燃料費   | 187,808        |      |             |
|       |       |              | 通信運搬費 | 181,284        |      |             |
|       |       |              | 委託料   | 24,889,010     | うち雨水 | 1,939,300   |
|       |       |              | 手数料   | 1,393          |      |             |
|       |       |              | 賃借料   | 6,775,331      | うち雨水 | 38,500      |
|       |       |              | 修繕費   | 125,070        |      |             |
|       |       |              | 補償金   | 17,391         | うち雨水 | 17,391      |
|       |       |              | 負担金   | 738,536        |      |             |
|       |       |              | 研修費   | 151,420        | うち雨水 | 151,420     |
|       |       |              | 保険料   | 17,540         |      |             |
|       |       |              | 公課費   | 8,800          |      |             |
|       |       | 資産購入費        |       | 27,104,782     |      |             |
|       |       |              | 機械器具費 | 27,104,782     |      |             |
|       |       | 下水管施設費       |       | 149,784,800    |      |             |
|       |       |              | 工事請負費 | 149,784,800    |      |             |
|       |       | 公共下水道事業費     |       | 2,439,177,644  |      |             |
|       |       |              | 委託料   | 1,267,022,000  | うち雨水 | 45,661,000  |
|       |       |              | 工事請負費 | 647,605,200    | うち雨水 | 217,470,000 |
|       |       |              | 補償金   | 34,900,596     | うち雨水 | 34,900,596  |
|       |       |              | 負担金   | 489,649,848    |      |             |
|       |       | 流域関連公共下水道事業費 |       | 936,075,342    |      |             |
|       |       |              | 委託料   | 385,555,408    | うち雨水 | 381,690,000 |
|       |       |              | 工事請負費 | 482,468,800    | うち雨水 | 247,764,000 |
|       |       |              | 補償金   | 14,671,665     | うち雨水 | 14,671,665  |
|       |       |              | 用地費   | 53,379,469     | うち雨水 | 53,379,469  |

| 款 | 項            | 目                  | 節            | 金額            | 備考               |
|---|--------------|--------------------|--------------|---------------|------------------|
|   |              |                    |              | 円             | 円                |
|   |              | 流域下水道<br>事業費       |              | 212,824,821   |                  |
|   |              |                    | 負担金          | 212,824,821   |                  |
|   |              | 特定環境保全公<br>共下水道事業費 |              | 256,734,979   |                  |
|   |              |                    | 委託料          | 1,122,000     |                  |
|   |              |                    | 工事請負費        | 243,023,000   | うち雨水 23,243,000  |
|   |              |                    | 補償金          | 12,589,979    | うち雨水 10,939,000  |
|   |              | 農業集落排水<br>事業費      |              | 122,392,600   |                  |
|   |              |                    | 委託料          | 6,875,000     |                  |
|   |              |                    | 工事請負費        | 115,517,600   |                  |
|   |              | 戸別浄化槽<br>事業費       |              | 19,162,000    |                  |
|   |              |                    | 委託料          | 3,388,000     |                  |
|   |              |                    | 工事請負費        | 15,774,000    |                  |
|   | 企業債償還金       |                    |              | 6,400,446,310 |                  |
|   |              | 企業債償還金             |              | 6,400,446,310 |                  |
|   |              |                    | 元金償還金        | 6,400,446,310 | うち雨水 511,177,286 |
|   | 国庫補助金<br>返還金 |                    |              | 5,850,182     |                  |
|   |              | 国庫補助金<br>返還金       |              | 5,850,182     |                  |
|   |              |                    | 国庫補助金<br>返還金 | 5,850,182     |                  |

#### 4 下水道事業固定資産明細書

(1) 有形固定資産 (単位 円)

| 資産の種類    | 年度当初現在高         | 当年度増加額        | 当年度減少額      | 年度末現在高          | 減価償却累計額       |            |                 | 年度末償却未済高        |
|----------|-----------------|---------------|-------------|-----------------|---------------|------------|-----------------|-----------------|
|          |                 |               |             |                 | 当年度増加額        | 当年度減少額     | 計               |                 |
| 土地       | 3,335,906,474   | 106,758,937   | 0           | 3,442,665,411   | -             | -          | -               | 3,442,665,411   |
| 施設用地     | 3,335,569,874   | 106,758,937   | 0           | 3,442,328,811   | -             | -          | -               | 3,442,328,811   |
| その他用地    | 336,600         | 0             | 0           | 336,600         | -             | -          | -               | 336,600         |
| 建物       | 10,784,096,314  | 470,228,796   | 0           | 11,254,325,110  | 211,770,176   | 0          | 5,772,305,339   | 5,482,019,771   |
| 事務所用建物   | 499,024,088     | 404,672,606   | 0           | 903,696,694     | 9,042,913     | 0          | 353,528,588     | 550,168,106     |
| 施設用建物    | 10,117,738,877  | 65,556,190    | 0           | 10,183,295,067  | 199,065,105   | 0          | 5,333,810,775   | 4,849,484,292   |
| 倉庫車庫用建物  | 93,742,381      | 0             | 0           | 93,742,381      | 2,563,005     | 0          | 64,287,787      | 29,454,594      |
| その他建物    | 73,590,968      | 0             | 0           | 73,590,968      | 1,099,153     | 0          | 20,678,189      | 52,912,779      |
| 構築物      | 306,119,182,534 | 1,467,426,128 | 33,858,845  | 307,552,749,817 | 5,707,482,887 | 23,272,511 | 135,429,365,647 | 172,123,384,170 |
| 排水施設     | 290,641,817,646 | 1,395,937,917 | 33,858,845  | 292,003,896,718 | 5,385,923,520 | 23,272,511 | 127,657,629,415 | 164,346,267,303 |
| 処理設備     | 13,326,043,755  | 71,488,211    | 0           | 13,397,531,966  | 274,119,638   | 0          | 6,730,797,396   | 6,666,734,570   |
| その他の構築物  | 2,151,321,133   | 0             | 0           | 2,151,321,133   | 47,439,729    | 0          | 1,040,938,836   | 1,110,382,297   |
| 機械及び装置   | 18,054,383,836  | 128,031,944   | 15,019,821  | 18,167,395,959  | 312,315,924   | 14,268,828 | 13,392,982,233  | 4,774,413,726   |
| 電気設備     | 6,681,986,182   | 51,664,063    | 0           | 6,733,650,245   | 101,950,017   | 0          | 5,664,935,412   | 1,068,714,833   |
| ポンプ設備    | 6,171,961,263   | 67,106,877    | 6,253,861   | 6,232,814,279   | 159,487,804   | 5,941,167  | 3,700,085,275   | 2,532,729,004   |
| 計量設備     | 31,261,324      | 3,740,112     | 0           | 35,001,436      | 1,246,737     | 0          | 17,784,984      | 17,216,452      |
| その他機械装置  | 5,169,175,067   | 5,520,892     | 8,765,960   | 5,165,929,999   | 49,631,366    | 8,327,661  | 4,010,176,562   | 1,155,753,437   |
| 車両運搬具    | 107,910,957     | 1,416,628     | 1,099,000   | 108,228,585     | 4,606,681     | 1,044,050  | 86,664,077      | 21,564,508      |
| 自動車      | 102,810,957     | 1,416,628     | 1,099,000   | 103,128,585     | 4,606,681     | 1,044,050  | 81,819,077      | 21,309,508      |
| その他車両運搬具 | 5,100,000       | 0             | 0           | 5,100,000       | 0             | 0          | 4,845,000       | 255,000         |
| 工具器具及び備品 | 118,878,546     | 21,527,487    | 8,259,000   | 132,147,033     | 5,523,933     | 7,846,050  | 93,712,521      | 38,434,512      |
| 小計       | 338,520,358,661 | 2,195,389,920 | 58,236,666  | 340,657,511,915 | 6,241,699,601 | 46,431,439 | 154,775,029,817 | 185,882,482,098 |
| 建設仮勘定    | 1,151,708,608   | 1,578,581,605 | 406,360,185 | 2,323,930,028   | -             | -          | -               | 2,323,930,028   |
| 合計       | 339,672,067,269 | 3,773,971,525 | 464,596,851 | 342,981,441,943 | 6,241,699,601 | 46,431,439 | 154,775,029,817 | 188,206,412,126 |

(2) 無形固定資産

| 資産の種類 | 年度当初現在高        | 当年度増加額      | 当年度減少額 | 当年度減価償却高    | 年度末現在高         |
|-------|----------------|-------------|--------|-------------|----------------|
|       | 円              | 円           | 円      | 円           | 円              |
| 施設利用権 | 12,170,703,972 | 638,613,345 | 0      | 369,519,539 | 12,439,797,778 |

5 下水道事業流動資産明細書

| 資産の種類   | 年度当初現在高       | 当年度増減額          | 年度末現在高        | 備考   |
|---------|---------------|-----------------|---------------|------|
|         | 円             | 円               | 円             |      |
| 現金預金    | 5,550,063,864 | △ 2,418,319,811 | 3,131,744,053 | (注1) |
| 未収金     | 2,143,224,369 | △ 199,156,926   | 1,944,067,443 |      |
| 下水道使用料  | 828,312,549   | △ 14,409,028    | 813,903,521   | (注2) |
| 国庫補助金   | 1,294,054,680 | △ 166,682,730   | 1,127,371,950 |      |
| 工事負担金   | 15,013,160    | △ 15,013,160    | 0             |      |
| 受益者負担金  | 5,006,680     | △ 2,823,630     | 2,183,050     | (注3) |
| その他未収金  | 837,300       | △ 228,378       | 608,922       |      |
| 貸倒引当金   | △ 51,663,683  | 1,879,771       | △ 49,783,912  |      |
| 前払金     | 254,145,000   | 192,645,000     | 446,790,000   |      |
| 仮払金     | 157,142       | 168,044         | 325,186       |      |
| その他流動資産 | 540,927,464   | 0               | 540,927,464   |      |
| 合 計     | 8,436,854,156 | △ 2,422,783,922 | 6,014,070,234 |      |

(注1) 現金10,000円、預金3,131,734,053円

(注2) 過年度122,620,078円 (うち平成23年度賦課漏れ分607,651円)  
当年度691,283,443円 (うち令和7年3月調定分616,556,530円)

(注3) 過年度1,434,420円、当年度748,630円 (うち令和7年4月口座振替分49,640円)

6 下水道事業固定負債明細書

| 負債の種類               | 年度当初現在高        | 当年度増減額          | 年度末現在高         | 備考 |
|---------------------|----------------|-----------------|----------------|----|
|                     | 円              | 円               | 円              |    |
| 建設改良費等の財源に充てるための企業債 | 61,271,824,210 | △ 4,046,493,464 | 57,225,330,746 |    |
| 退職給付引当金             | 201,479,283    | 7,271,711       | 208,750,994    |    |
| 合 計                 | 61,473,303,493 | △ 4,039,221,753 | 57,434,081,740 |    |

## 7 下水道事業流動負債明細書

| 負債の種類               | 年度当初現在高       | 当年度増減額          | 年度末現在高        | 備考 |
|---------------------|---------------|-----------------|---------------|----|
|                     | 円             | 円               | 円             |    |
| 建設改良費等の財源に充てるための企業債 | 6,400,446,310 | △ 358,452,846   | 6,041,993,464 |    |
| 未払金                 | 3,287,021,144 | △ 1,667,981,105 | 1,619,040,039 |    |
| 営業未払金               | 483,702,112   | △ 116,747,472   | 366,954,640   |    |
| 営業外未払金              | 135,159,308   | △ 135,159,308   | 0             |    |
| 未払消費税及び地方消費税        | 32,338,400    | 14,413,300      | 46,751,700    |    |
| その他未払金              | 2,635,821,324 | △ 1,430,487,625 | 1,205,333,699 |    |
| 預り金                 | 9,200,411     | 6,228,665       | 15,429,076    |    |
| 税金預り金               | 0             | 8,910           | 8,910         |    |
| 保険料預り金              | 0             | 121,257         | 121,257       |    |
| 契約保証金               | 8,927,600     | 5,838,640       | 14,766,240    |    |
| 諸預り金                | 272,811       | 259,858         | 532,669       |    |
| 引当金                 | 42,120,441    | 4,011,735       | 46,132,176    |    |
| 賞与引当金               | 34,767,086    | 3,263,203       | 38,030,289    |    |
| 法定福利費引当金            | 7,353,355     | 748,532         | 8,101,887     |    |
| 合 計                 | 9,738,788,306 | △ 2,016,193,551 | 7,722,594,755 |    |

## 8 下水道事業資本金明細書

| 資本金の種類 | 年度当初現在高        | 当年度増減額        | 年度末現在高         | 備考 |
|--------|----------------|---------------|----------------|----|
|        | 円              | 円             | 円              |    |
| 自己資本金  | 47,857,926,336 | 2,158,191,502 | 50,016,117,838 |    |
| 固有資本金  | 4,959,728,674  | 0             | 4,959,728,674  |    |
| 組入資本金  | 42,898,197,662 | 2,158,191,502 | 45,056,389,164 |    |
| 合 計    | 47,857,926,336 | 2,158,191,502 | 50,016,117,838 |    |

## 9 下水道事業剰余金明細書

| 剰余金の種類 | 年度当初現在高       | 当年度増減額        | 年度末現在高        | 備考 |
|--------|---------------|---------------|---------------|----|
|        | 円             | 円             | 円             |    |
| 資本剰余金  | 1,057,729,632 | 18,270,768    | 1,076,000,400 |    |
| 利益剰余金  | 4,084,151,195 | △ 282,466,962 | 3,801,684,233 |    |
| 合 計    | 5,141,880,827 | △ 264,196,194 | 4,877,684,633 |    |

10 下水道事業繰延収益明細書

(単位 円)

| 負債の種類    | 年度当初現在高         | 期中増減          |             | 年度末現在高          | 収益化累計額        |            |                | 年度末償却未済高       |
|----------|-----------------|---------------|-------------|-----------------|---------------|------------|----------------|----------------|
|          |                 | 当年度増加額        | 当年度減少額      |                 | 当年度増加額        | 当年度減少額     | 累計             |                |
| 長期前受金    | 162,817,022,038 | 2,527,199,992 | 220,550,838 | 165,123,671,192 | 3,208,337,313 | 23,524,551 | 78,513,870,020 | 86,609,801,172 |
| 国庫負担金    | 1,486,937,280   | 0             | 0           | 1,486,937,280   | 49,797,522    | 0          | 188,816,679    | 1,298,120,601  |
| 国庫補助金    | 94,131,992,740  | 600,289,102   | 15,453,077  | 94,716,828,765  | 1,721,296,309 | 14,003,806 | 44,627,025,068 | 50,089,803,697 |
| 他会計負担金   | 42,745,432,926  | 1,163,683,720 | 9,062,879   | 43,900,053,767  | 1,004,092,787 | 6,883,820  | 22,625,032,651 | 21,275,021,116 |
| 工事負担金    | 7,905,936,077   | 30,452,384    | 1,034,764   | 7,935,353,697   | 143,850,813   | 736,867    | 3,736,609,002  | 4,198,744,695  |
| 受益者負担金   | 12,928,870,992  | 19,243,981    | 2,464,985   | 12,945,649,988  | 233,713,181   | 1,824,573  | 6,133,884,134  | 6,811,765,854  |
| 受贈財産評価額  | 2,667,325,276   | 24,160,000    | 0           | 2,691,485,276   | 48,423,552    | 0          | 973,938,981    | 1,717,546,295  |
| 貸付事業剰余金  | 36,226,170      | 0             | 6,122       | 36,220,048      | 640,081       | 4,876      | 18,839,845     | 17,380,203     |
| その他資本剰余金 | 369,020,154     | 0             | 101,334     | 368,918,820     | 6,523,068     | 70,609     | 209,723,660    | 159,195,160    |
| 建設仮勘定    | 545,280,423     | 689,370,805   | 192,427,677 | 1,042,223,551   | -             | -          | -              | 1,042,223,551  |
| 合計       | 162,817,022,038 | 2,527,199,992 | 220,550,838 | 165,123,671,192 | 3,208,337,313 | 23,524,551 | 78,513,870,020 | 86,609,801,172 |

# 11 下水道事業企業債明細書

## (1) 公共下水道事業

| 種類             | 発行年月日     | 発行総額<br>(発行価額) | 償還高         |               | 未償還残高         | 利率    | 償還終期      | 備考                       |
|----------------|-----------|----------------|-------------|---------------|---------------|-------|-----------|--------------------------|
|                |           |                | 当年度償還高      | 償還高累計         |               |       |           |                          |
|                |           | 円              | 円           | 円             | 円             | %     |           |                          |
| H5 下水道事業債      | H7. 3.27  | 430,400,000    | 28,306,904  | 430,400,000   | 0             | 4.650 | R7. 3. 1  | 財務省理財局                   |
| H5 下水道事業債(特別分) | H7. 3.27  | 161,100,000    | 10,595,358  | 161,100,000   | 0             | 4.650 | R7. 3. 1  | 財務省理財局                   |
| H5 下水道事業債      | H7. 3.27  | 3,738,500,000  | 124,351,122 | 3,738,500,000 | 0             | 4.650 | R6. 9.30  | 郵便貯金・簡易生命保険<br>管理機構 簡保資金 |
| H5 下水道事業債      | H7. 3.27  | 376,600,000    | 24,768,541  | 376,600,000   | 0             | 4.650 | R7. 3. 1  | 財務省理財局                   |
| H6 下水道事業債(流域)  | H7. 3.27  | 344,500,000    | 22,657,362  | 344,500,000   | 0             | 4.650 | R7. 3. 1  | 財務省理財局                   |
| H6 下水道事業債      | H7. 5.26  | 323,600,000    | 19,701,901  | 323,600,000   | 0             | 3.850 | R7. 3.25  | 財務省理財局                   |
| H6 下水道事業債(流域)  | H7. 5.26  | 7,200,000      | 438,361     | 7,200,000     | 0             | 3.850 | R7. 3.25  | 財務省理財局                   |
| H6 下水道事業債      | H7. 9.25  | 22,700,000     | 1,280,637   | 22,044,032    | 655,968       | 3.250 | R7. 9. 1  | 財務省理財局                   |
| H6 下水道事業債      | H7. 9.25  | 3,404,300,000  | 195,176,874 | 3,404,300,000 | 0             | 3.250 | R7. 3.31  | 郵便貯金・簡易生命保険<br>管理機構 簡保資金 |
| H7 下水道事業債(流域)  | H8. 3.14  | 559,000,000    | 30,747,341  | 527,276,491   | 31,723,509    | 3.150 | R8. 3. 1  | 財務省理財局                   |
| H7 下水道事業債      | H8. 5.27  | 335,000,000    | 18,854,124  | 315,499,387   | 19,500,613    | 3.400 | R8. 3.25  | 財務省理財局                   |
| H7 下水道事業債(流域)  | H8. 5.27  | 3,600,000      | 202,612     | 3,390,441     | 209,559       | 3.400 | R8. 3.25  | 財務省理財局                   |
| H7 下水道事業債      | H9. 3.25  | 3,809,300,000  | 199,989,353 | 3,498,693,522 | 310,606,478   | 2.800 | R8. 9.30  | 郵便貯金・簡易生命保険<br>管理機構 簡保資金 |
| H7 下水道事業債      | H9. 3.25  | 50,400,000     | 2,609,482   | 44,958,231    | 5,441,769     | 2.800 | R9. 3. 1  | 財務省理財局                   |
| H8 下水道事業債(流域)  | H9. 3.25  | 380,000,000    | 19,674,665  | 338,970,788   | 41,029,212    | 2.800 | R9. 3. 1  | 財務省理財局                   |
| H8 下水道事業債      | H9. 3.28  | 469,700,000    | 27,526,204  | 469,700,000   | 0             | 2.900 | R7. 3.20  | 地方公共団体金融機構               |
| H8 下水道事業債      | H9. 3.28  | 1,309,100,000  | 76,350,303  | 1,309,100,000 | 0             | 2.850 | R7. 3.20  | 地方公共団体金融機構               |
| H8 下水道事業債(流域)  | H9. 3.28  | 171,400,000    | 10,044,690  | 171,400,000   | 0             | 2.900 | R7. 3.20  | 地方公共団体金融機構               |
| H8 下水道事業債      | H9. 5.23  | 40,300,000     | 2,305,372   | 40,300,000    | 0             | 2.650 | R7. 3.20  | 地方公共団体金融機構               |
| H8 下水道事業債      | H9. 5.23  | 61,600,000     | 3,523,844   | 61,600,000    | 0             | 2.650 | R7. 3.20  | 地方公共団体金融機構               |
| H8 下水道事業債(流域)  | H9. 5.23  | 2,200,000      | 125,852     | 2,200,000     | 0             | 2.650 | R7. 3.20  | 地方公共団体金融機構               |
| H8 下水道事業債(流域)  | H9. 5.26  | 4,700,000      | 239,243     | 4,202,570     | 497,430       | 2.600 | R9. 3.25  | 財務省理財局                   |
| H8 下水道事業債      | H9. 9.25  | 216,300,000    | 10,781,380  | 188,144,995   | 28,155,005    | 2.500 | R9. 9. 1  | 財務省理財局                   |
| H8 下水道事業債      | H10. 1.30 | 3,779,900,000  | 182,311,338 | 3,307,105,671 | 472,794,329   | 2.100 | R9. 9.30  | 郵便貯金・簡易生命保険<br>管理機構 簡保資金 |
| H8 下水道事業債      | H9. 5.26  | 24,100,000     | 1,226,752   | 21,549,346    | 2,550,654     | 2.600 | R9. 3.25  | 財務省理財局                   |
| H9 下水道事業債      | H10. 3.25 | 810,600,000    | 43,404,774  | 766,235,069   | 44,364,931    | 2.200 | R8. 3.20  | 地方公共団体金融機構               |
| H9 下水道事業債      | H10. 3.25 | 1,320,800,000  | 70,408,237  | 1,248,869,849 | 71,930,151    | 2.150 | R8. 3.20  | 地方公共団体金融機構               |
| H9 下水道事業債(流域)  | H10. 3.25 | 56,000,000     | 2,998,602   | 52,935,065    | 3,064,935     | 2.200 | R8. 3.20  | 地方公共団体金融機構               |
| H9 下水道事業債(流域)  | H10. 3.25 | 107,500,000    | 5,131,041   | 91,447,776    | 16,052,224    | 2.100 | R10. 3. 1 | 財務省理財局                   |
| H9 下水道事業債      | H10. 5.25 | 300,300,000    | 14,221,236  | 255,898,113   | 44,401,887    | 2.000 | R10. 3.25 | 財務省理財局                   |
| H9 下水道事業債(流域)  | H10. 5.25 | 3,600,000      | 170,484     | 3,067,710     | 532,290       | 2.000 | R10. 3.25 | 財務省理財局                   |
| H9 下水道事業債      | H10. 5.28 | 57,700,000     | 3,062,052   | 54,573,307    | 3,126,693     | 2.100 | R8. 3.20  | 地方公共団体金融機構               |
| H9 下水道事業債      | H10. 5.28 | 98,700,000     | 5,214,339   | 93,378,219    | 5,321,781     | 2.050 | R8. 3.20  | 地方公共団体金融機構               |
| H9 下水道事業債(流域)  | H10. 5.28 | 1,800,000      | 95,523      | 1,702,460     | 97,540        | 2.100 | R8. 3.20  | 地方公共団体金融機構               |
| H9 下水道事業債      | H11. 2.10 | 4,093,300,000  | 194,765,039 | 3,377,063,087 | 716,236,913   | 2.200 | R10. 9.30 | 郵便貯金・簡易生命保険<br>管理機構 簡保資金 |
| H9 下水道事業債      | H10. 5.25 | 33,800,000     | 1,600,659   | 28,802,385    | 4,997,615     | 2.000 | R10. 3.25 | 財務省理財局                   |
| H10 下水道事業債(流域) | H11. 3.24 | 167,000,000    | 8,679,220   | 149,088,032   | 17,911,968    | 2.100 | R9. 3.20  | 地方公共団体金融機構               |
| H10 下水道事業債     | H11. 3.24 | 1,086,800,000  | 56,482,488  | 970,232,775   | 116,567,225   | 2.100 | R9. 3.20  | 地方公共団体金融機構               |
| H10 下水道事業債     | H11. 3.24 | 1,392,900,000  | 72,390,925  | 1,243,501,318 | 149,398,682   | 2.100 | R9. 3.20  | 地方公共団体金融機構               |
| H10 下水道事業債(流域) | H11. 3.25 | 319,300,000    | 14,925,309  | 256,380,776   | 62,919,224    | 2.100 | R11. 3. 1 | 財務省理財局                   |
| H10 下水道事業債(流域) | H11. 5.25 | 19,400,000     | 881,953     | 15,719,028    | 3,680,972     | 1.700 | R11. 3.25 | 財務省理財局                   |
| H10 下水道事業債     | H11. 5.28 | 81,600,000     | 4,139,422   | 73,095,270    | 8,504,730     | 1.800 | R9. 3.20  | 地方公共団体金融機構               |
| H10 下水道事業債     | H11. 5.28 | 78,900,000     | 3,986,174   | 70,716,231    | 8,183,769     | 1.750 | R9. 3.20  | 地方公共団体金融機構               |
| H10 下水道事業債(流域) | H11. 5.28 | 10,100,000     | 512,355     | 9,047,330     | 1,052,670     | 1.800 | R9. 3.20  | 地方公共団体金融機構               |
| H10 下水道事業債     | H11.11.30 | 307,200,000    | 14,120,143  | 240,063,743   | 67,136,257    | 2.000 | R11. 9.25 | 財務省理財局                   |
| H10 下水道事業債     | H12. 2.10 | 4,741,700,000  | 217,947,538 | 3,705,437,020 | 1,036,262,980 | 2.000 | R11. 9.30 | 郵便貯金・簡易生命保険<br>管理機構 簡保資金 |
| H11 下水道事業債(流域) | H12. 3.22 | 116,900,000    | 5,908,148   | 98,453,439    | 18,446,561    | 2.000 | R10. 3.20 | 地方公共団体金融機構               |
| H11 下水道事業債     | H12. 3.22 | 675,800,000    | 34,155,056  | 569,160,257   | 106,639,743   | 2.000 | R10. 3.20 | 地方公共団体金融機構               |
| H11 下水道事業債     | H12. 3.22 | 1,373,500,000  | 69,416,943  | 1,156,764,743 | 216,735,257   | 2.000 | R10. 3.20 | 地方公共団体金融機構               |
| H11 下水道事業債(流域) | H12. 3.24 | 230,300,000    | 10,480,704  | 174,650,573   | 55,649,427    | 2.000 | R12. 3. 1 | 財務省理財局                   |
| H11 下水道事業債(流域) | H12. 5.26 | 6,500,000      | 295,808     | 4,929,347     | 1,570,653     | 2.000 | R12. 3.25 | 財務省理財局                   |
| H11 下水道事業債     | H12. 5.30 | 55,500,000     | 2,804,981   | 46,742,223    | 8,757,777     | 2.000 | R10. 3.20 | 地方公共団体金融機構               |
| H11 下水道事業債     | H12. 5.30 | 108,000,000    | 5,458,340   | 90,957,840    | 17,042,160    | 2.000 | R10. 3.20 | 地方公共団体金融機構               |

| 種 類             | 発 行<br>年 月 日 | 発 行 総 額<br>(発行価額) | 償 還 高       |               | 未 償 還 残 高     | 利率    | 償還終期      | 備 考                      |
|-----------------|--------------|-------------------|-------------|---------------|---------------|-------|-----------|--------------------------|
|                 |              |                   | 当年度償還高      | 償還高累計         |               |       |           |                          |
|                 |              | 円                 | 円           | 円             | 円             | %     |           |                          |
| H11 下水道事業債(流域)  | H12. 5.30    | 3,200,000         | 161,729     | 2,695,048     | 504,952       | 2.000 | R10. 3.20 | 地方公共団体金融機構               |
| H11 下水道事業債      | H13. 1.31    | 4,194,700,000     | 186,950,346 | 3,104,386,247 | 1,090,313,753 | 1.800 | R12. 9.30 | 郵便貯金・簡易生命保険<br>管理機構 簡保資金 |
| H11 下水道事業債(特別分) | H13. 1.31    | 399,400,000       | 17,800,550  | 295,585,349   | 103,814,651   | 1.800 | R12. 9.25 | 財務省理財局                   |
| H11 下水道事業債      | H13. 3.26    | 321,800,000       | 14,070,467  | 232,501,472   | 89,298,528    | 1.600 | R13. 3. 1 | 財務省理財局                   |
| H12 下水道事業債(流域)  | H13. 3.22    | 135,300,000       | 6,581,094   | 107,832,737   | 27,467,263    | 1.700 | R11. 3.20 | 地方公共団体金融機構               |
| H12 下水道事業債      | H13. 3.22    | 409,000,000       | 19,894,068  | 325,968,881   | 83,031,119    | 1.700 | R11. 3.20 | 地方公共団体金融機構               |
| H12 下水道事業債      | H13. 3.22    | 1,723,700,000     | 83,581,899  | 1,375,293,161 | 348,406,839   | 1.650 | R11. 3.20 | 地方公共団体金融機構               |
| H12 下水道事業債(流域)  | H13. 3.26    | 284,000,000       | 12,417,689  | 205,190,855   | 78,809,145    | 1.600 | R13. 3. 1 | 財務省理財局                   |
| H12 下水道事業債      | H13. 5.25    | 301,600,000       | 13,187,237  | 217,906,908   | 83,693,092    | 1.600 | R13. 3.25 | 財務省理財局                   |
| H12 下水道事業債(流域)  | H13. 5.25    | 2,900,000         | 126,800     | 2,095,259     | 804,741       | 1.600 | R13. 3.25 | 財務省理財局                   |
| H12 下水道事業債      | H13. 5.30    | 144,100,000       | 7,009,133   | 114,846,247   | 29,253,753    | 1.700 | R11. 3.20 | 地方公共団体金融機構               |
| H12 下水道事業債(流域)  | H13. 5.30    | 1,500,000         | 72,961      | 1,195,485     | 304,515       | 1.700 | R11. 3.20 | 地方公共団体金融機構               |
| H12 下水道事業債(特別分) | H14. 2.28    | 95,200,000        | 4,241,969   | 65,244,834    | 29,955,166    | 2.200 | R13. 9.25 | 財務省理財局                   |
| H12 下水道事業債      | H14. 2.28    | 4,227,900,000     | 188,388,853 | 2,897,569,628 | 1,330,330,372 | 2.200 | R13. 9.30 | 郵便貯金・簡易生命保険<br>管理機構 簡保資金 |
| H13 下水道事業債(流域)  | H14. 3.22    | 131,100,000       | 6,431,679   | 96,743,480    | 34,356,520    | 2.200 | R12. 3.20 | 地方公共団体金融機構               |
| H13 下水道事業債      | H14. 3.22    | 461,900,000       | 22,660,507  | 340,852,884   | 121,047,116   | 2.200 | R12. 3.20 | 地方公共団体金融機構               |
| H13 下水道事業債      | H14. 3.22    | 1,767,200,000     | 86,697,657  | 1,304,081,443 | 463,118,557   | 2.200 | R12. 3.20 | 地方公共団体金融機構               |
| H13 下水道事業債(流域)  | H14. 3.25    | 249,900,000       | 11,014,014  | 165,669,649   | 84,230,351    | 2.200 | R14. 3. 1 | 財務省理財局                   |
| H13 下水道事業債      | H14. 5.27    | 386,600,000       | 16,973,381  | 257,318,633   | 129,281,367   | 2.100 | R14. 3.25 | 財務省理財局                   |
| H13 下水道事業債(流域)  | H14. 5.27    | 6,500,000         | 285,377     | 4,326,361     | 2,173,639     | 2.100 | R14. 3.25 | 財務省理財局                   |
| H13 下水道事業債      | H14. 5.30    | 189,000,000       | 9,179,375   | 140,260,243   | 48,739,757    | 2.000 | R12. 3.20 | 地方公共団体金融機構               |
| H13 下水道事業債(流域)  | H14. 5.30    | 3,200,000         | 155,418     | 2,374,777     | 825,223       | 2.000 | R12. 3.20 | 地方公共団体金融機構               |
| H13 下水道事業債      | H15. 2.28    | 3,358,500,000     | 142,322,983 | 2,225,365,731 | 1,133,134,269 | 1.400 | R14. 9.30 | 郵便貯金・簡易生命保険<br>管理機構 簡保資金 |
| H13 下水道事業債      | H15. 2.28    | 637,900,000       | 27,032,255  | 422,677,029   | 215,222,971   | 1.400 | R14. 9.25 | 財務省理財局                   |
| H14 下水道事業債(流域)  | H15. 3.25    | 162,800,000       | 7,540,753   | 115,361,379   | 47,438,621    | 1.350 | R13. 3.20 | 地方公共団体金融機構               |
| H14 下水道事業債(流域)  | H15. 3.25    | 153,400,000       | 6,412,895   | 99,238,698    | 54,161,302    | 1.200 | R15. 3. 1 | 財務省理財局                   |
| H14 下水道事業債      | H15. 3.25    | 435,400,000       | 20,167,345  | 308,527,910   | 126,872,090   | 1.350 | R13. 3.20 | 地方公共団体金融機構               |
| H14 下水道事業債      | H15. 3.25    | 1,855,400,000     | 85,752,033  | 1,316,884,180 | 538,515,820   | 1.300 | R13. 3.20 | 地方公共団体金融機構               |
| H14 下水道事業債      | H15. 5.26    | 145,000,000       | 5,999,532   | 95,013,957    | 49,986,043    | 0.900 | R15. 3.25 | 財務省理財局                   |
| H14 下水道事業債(流域)  | H15. 5.26    | 7,600,000         | 314,458     | 4,980,042     | 2,619,958     | 0.900 | R15. 3.25 | 財務省理財局                   |
| H14 下水道事業債      | H15. 5.29    | 97,700,000        | 4,435,024   | 70,237,007    | 27,462,993    | 0.900 | R13. 3.20 | 地方公共団体金融機構               |
| H14 下水道事業債(流域)  | H15. 5.29    | 8,000,000         | 363,155     | 5,751,240     | 2,248,760     | 0.900 | R13. 3.20 | 地方公共団体金融機構               |
| H14 下水道事業債      | H16. 3.25    | 3,349,200,000     | 140,755,902 | 1,948,013,234 | 1,401,186,766 | 2.000 | R16. 3. 1 | 財務省理財局                   |
| H14 下水道事業債      | H16. 3.31    | 109,100,000       | 4,585,115   | 63,456,421    | 45,643,579    | 2.000 | R16. 3.31 | 郵便貯金・簡易生命保険<br>管理機構 簡保資金 |
| H15 下水道事業債(流域)  | H16. 3.23    | 222,300,000       | 10,343,104  | 144,153,400   | 78,146,600    | 1.900 | R14. 3.20 | 地方公共団体金融機構               |
| H15 下水道事業債      | H16. 3.23    | 469,200,000       | 21,830,790  | 304,258,994   | 164,941,006   | 1.900 | R14. 3.20 | 地方公共団体金融機構               |
| H15 下水道事業債      | H16. 3.23    | 1,218,100,000     | 56,675,373  | 789,893,182   | 428,206,818   | 1.900 | R14. 3.20 | 地方公共団体金融機構               |
| H15 下水道事業債(流域)  | H16. 3.25    | 194,900,000       | 8,191,008   | 113,360,737   | 81,539,263    | 2.000 | R16. 3. 1 | 財務省理財局                   |
| H15 下水道事業債      | H16. 5.20    | 11,400,000        | 533,711     | 7,334,878     | 4,065,122     | 2.100 | R14. 3.20 | 地方公共団体金融機構               |
| H15 下水道事業債(流域)  | H16. 5.20    | 11,500,000        | 538,392     | 7,399,221     | 4,100,779     | 2.100 | R14. 3.20 | 地方公共団体金融機構               |
| H15 下水道事業債      | H16. 5.27    | 19,200,000        | 808,467     | 11,110,909    | 8,089,091     | 2.100 | R16. 3.25 | 財務省理財局                   |
| H15 下水道事業債(流域)  | H16. 5.27    | 9,800,000         | 412,655     | 5,671,193     | 4,128,807     | 2.100 | R16. 3.25 | 財務省理財局                   |
| H15 下水道事業債      | H17. 3.25    | 573,800,000       | 23,661,874  | 307,892,753   | 265,907,247   | 2.100 | R17. 3. 1 | 財務省理財局                   |
| H15 下水道事業債      | H17. 3.31    | 2,190,600,000     | 90,334,092  | 1,175,444,171 | 1,015,155,829 | 2.100 | R17. 3.31 | 郵便貯金・簡易生命保険<br>管理機構 簡保資金 |
| H16 下水道事業債(流域)  | H17. 3.23    | 143,400,000       | 6,574,723   | 85,551,543    | 57,848,457    | 2.100 | R15. 3.20 | 地方公共団体金融機構               |
| H16 下水道事業債      | H17. 3.23    | 860,200,000       | 39,439,174  | 513,189,942   | 347,010,058   | 2.100 | R15. 3.20 | 地方公共団体金融機構               |
| H16 下水道事業債(流域)  | H17. 3.25    | 120,600,000       | 4,973,199   | 64,712,210    | 55,887,790    | 2.100 | R17. 3. 1 | 財務省理財局                   |
| H16 下水道事業債      | H18. 3.27    | 1,195,600,000     | 48,283,848  | 592,238,478   | 603,361,522   | 2.100 | R18. 3. 1 | 財務省理財局                   |
| H16 下水道事業債      | H18. 3.31    | 2,564,700,000     | 103,574,426 | 1,270,419,895 | 1,294,280,105 | 2.100 | R18. 3.31 | 郵便貯金・簡易生命保険<br>管理機構 簡保資金 |
| H17 下水道事業債(流域)  | H18. 3.27    | 75,700,000        | 3,057,116   | 37,497,871    | 38,202,129    | 2.100 | R18. 3. 1 | 財務省理財局                   |
| H17 下水道事業債      | H18. 3.30    | 754,900,000       | 33,858,659  | 417,846,241   | 337,053,759   | 2.000 | R16. 3.20 | 地方公共団体金融機構               |
| H17 下水道事業債(流域)  | H18. 3.30    | 78,400,000        | 3,516,385   | 43,395,345    | 35,004,655    | 2.000 | R16. 3.20 | 地方公共団体金融機構               |
| H17 下水道事業債      | H19. 3.26    | 1,647,000,000     | 65,138,376  | 749,325,256   | 897,674,744   | 2.100 | R19. 3. 1 | 財務省理財局                   |
| H17 下水道事業債      | H19. 3.29    | 2,061,100,000     | 82,371,829  | 979,126,747   | 1,081,973,253 | 2.100 | R18. 9.30 | 郵便貯金・簡易生命保険<br>管理機構 簡保資金 |
| H18 下水道事業債(流域)  | H19. 3.26    | 71,200,000        | 2,815,940   | 32,393,418    | 38,806,582    | 2.100 | R19. 3. 1 | 財務省理財局                   |

| 種 類            | 発 行<br>年月日 | 発 行 総 額<br>(発行価額) | 償 還 高       |               | 未 償 還 残 高     | 利率    | 償還終期      | 備 考                      |
|----------------|------------|-------------------|-------------|---------------|---------------|-------|-----------|--------------------------|
|                |            |                   | 当年度償還高      | 償還高累計         |               |       |           |                          |
|                |            | 円                 | 円           | 円             | 円             | %     |           |                          |
| H18 下水道事業債(流域) | H19. 3.29  | 82,600,000        | 3,632,277   | 41,666,471    | 40,933,529    | 2.150 | R17. 3.20 | 地方公共団体金融機構               |
| H18 下水道事業債     | H19. 3.29  | 119,400,000       | 5,250,531   | 60,229,743    | 59,170,257    | 2.150 | R17. 3.20 | 地方公共団体金融機構               |
| H18 下水道事業債     | H19. 3.29  | 1,832,600,000     | 80,584,364  | 927,009,592   | 905,590,408   | 2.100 | R17. 3.20 | 地方公共団体金融機構               |
| H18 下水道事業債     | H20. 3.25  | 1,859,900,000     | 72,037,775  | 772,628,524   | 1,087,271,476 | 2.100 | R20. 3. 1 | 財務省理財局                   |
| H18 下水道事業債     | H20. 3.31  | 554,100,000       | 21,461,440  | 230,180,905   | 323,919,095   | 2.100 | R20. 3.31 | 郵便貯金・簡易生命保険<br>管理機構 簡保資金 |
| H19 下水道事業債(流域) | H20. 3.25  | 172,600,000       | 6,685,155   | 71,700,459    | 100,899,541   | 2.100 | R20. 3. 1 | 財務省理財局                   |
| H19 下水道事業債(流域) | H20. 3.28  | 110,500,000       | 4,758,530   | 51,036,771    | 59,463,229    | 2.100 | R18. 3.20 | 地方公共団体金融機構               |
| H19 下水道事業債     | H20. 3.28  | 847,900,000       | 36,513,638  | 391,620,623   | 456,279,377   | 2.100 | R18. 3.20 | 地方公共団体金融機構               |
| H19 下水道事業債     | H20. 3.28  | 603,900,000       | 26,017,764  | 279,775,484   | 324,124,516   | 2.050 | R18. 3.20 | 地方公共団体金融機構               |
| H19 下水道事業債     | H21. 3.25  | 3,348,000,000     | 127,758,486 | 1,280,841,661 | 2,067,158,339 | 1.900 | R21. 3. 1 | 財務省理財局                   |
| H20 下水道事業債(流域) | H21. 3.25  | 98,200,000        | 3,747,277   | 37,568,296    | 60,631,704    | 1.900 | R21. 3. 1 | 財務省理財局                   |
| H20 下水道事業債(流域) | H21. 3.25  | 252,500,000       | 10,688,324  | 107,155,703   | 145,344,297   | 1.900 | R19. 3.20 | 地方公共団体金融機構               |
| H20 下水道事業債     | H21. 3.25  | 1,281,800,000     | 54,258,588  | 543,969,027   | 737,830,973   | 1.900 | R19. 3.20 | 地方公共団体金融機構               |
| H20 下水道事業債     | H22. 3.25  | 1,467,000,000     | 54,494,860  | 496,947,155   | 970,052,845   | 2.100 | R22. 3. 1 | 財務省理財局                   |
| H20 下水道事業債     | H22. 3.25  | 728,700,000       | 30,182,702  | 276,423,523   | 452,276,477   | 2.000 | R20. 3.20 | 地方公共団体金融機構               |
| H21 下水道事業債     | H22. 3.25  | 1,504,000,000     | 55,869,304  | 509,480,927   | 994,519,073   | 2.100 | R22. 3.20 | 地方公共団体金融機構               |
| H21 下水道事業債     | H22. 3.25  | 488,300,000       | 18,138,950  | 165,411,927   | 322,888,073   | 2.100 | R22. 3.20 | 地方公共団体金融機構               |
| H21 下水道事業債(流域) | H22. 3.25  | 313,100,000       | 11,630,771  | 106,062,819   | 207,037,181   | 2.100 | R22. 3.20 | 地方公共団体金融機構               |
| H21 下水道事業債     | H23. 3.24  | 784,200,000       | 28,814,152  | 240,721,748   | 543,478,252   | 1.900 | R23. 3.20 | 地方公共団体金融機構               |
| H21 下水道事業債     | H23. 3.24  | 520,000,000       | 19,106,553  | 159,621,663   | 360,378,337   | 1.900 | R23. 3.20 | 地方公共団体金融機構               |
| H21 下水道事業債     | H23. 3.24  | 1,580,600,000     | 58,076,574  | 485,188,464   | 1,095,411,536 | 1.900 | R23. 3.20 | 地方公共団体金融機構               |
| H22 下水道事業債(流域) | H23. 3.24  | 306,900,000       | 11,269,479  | 94,340,689    | 212,559,311   | 1.900 | R23. 3.20 | 地方公共団体金融機構               |
| H22 下水道事業債     | H24. 3.27  | 721,600,000       | 26,324,889  | 198,633,207   | 522,966,793   | 1.700 | R24. 3.20 | 地方公共団体金融機構               |
| H23 下水道事業債     | H24. 3.29  | 1,370,600,000     | 50,001,238  | 377,281,976   | 993,318,024   | 1.700 | R24. 3.20 | 地方公共団体金融機構               |
| H23 下水道事業債(流域) | H24. 3.29  | 220,500,000       | 8,044,121   | 60,696,538    | 159,803,462   | 1.700 | R24. 3.20 | 地方公共団体金融機構               |
| H23 下水道事業債     | H25. 3.26  | 895,100,000       | 32,544,089  | 217,918,346   | 677,181,654   | 1.500 | R25. 3.20 | 地方公共団体金融機構               |
| H24 下水道事業債     | H25. 3.26  | 1,396,800,000     | 50,784,922  | 340,060,715   | 1,056,739,285 | 1.500 | R25. 3.20 | 地方公共団体金融機構               |
| H24 下水道事業債(流域) | H25. 3.26  | 201,300,000       | 7,318,875   | 49,007,890    | 152,292,110   | 1.500 | R25. 3.20 | 地方公共団体金融機構               |
| H24 下水道事業債     | H25. 3.29  | 39,700,000        | 1,443,415   | 9,665,243     | 30,034,757    | 1.500 | R25. 3.20 | 地方公共団体金融機構               |
| H24 下水道事業債(流域) | H25. 3.29  | 11,000,000        | 399,938     | 2,678,027     | 8,321,973     | 1.500 | R25. 3.20 | 地方公共団体金融機構               |
| H24 下水道事業債     | H26. 3.25  | 813,400,000       | 29,359,998  | 170,170,075   | 643,229,925   | 1.400 | R26. 3.20 | 地方公共団体金融機構               |
| H24 下水道事業債     | H26. 3.25  | 111,800,000       | 4,035,465   | 23,389,493    | 88,410,507    | 1.400 | R26. 3.20 | 地方公共団体金融機構               |
| H25 下水道事業債     | H26. 3.25  | 1,132,700,000     | 40,885,259  | 236,970,301   | 895,729,699   | 1.400 | R26. 3.20 | 地方公共団体金融機構               |
| H25 下水道事業債(流域) | H26. 3.25  | 101,500,000       | 3,663,683   | 21,234,648    | 80,265,352    | 1.400 | R26. 3.20 | 地方公共団体金融機構               |
| H25 下水道事業債     | H26. 3.27  | 14,600,000        | 526,992     | 3,054,441     | 11,545,559    | 1.400 | R26. 3.20 | 地方公共団体金融機構               |
| H25 下水道事業債(流域) | H26. 3.25  | 12,600,000        | 454,802     | 2,636,025     | 9,963,975     | 1.400 | R26. 3.20 | 地方公共団体金融機構               |
| H25 下水道事業債     | H27. 3.24  | 808,000,000       | 29,260,960  | 142,865,976   | 665,134,024   | 1.200 | R27. 3.20 | 地方公共団体金融機構               |
| H25 下水道事業債     | H27. 3.24  | 90,400,000        | 3,273,751   | 15,984,016    | 74,415,984    | 1.200 | R27. 3.20 | 地方公共団体金融機構               |
| H26 下水道事業債     | H27. 3.24  | 1,885,500,000     | 68,281,609  | 333,383,415   | 1,552,116,585 | 1.200 | R27. 3.20 | 地方公共団体金融機構               |
| H26 下水道事業債(流域) | H27. 3.25  | 97,100,000        | 3,516,385   | 17,168,670    | 79,931,330    | 1.200 | R27. 3. 1 | 財務省理財局                   |
| H26 下水道事業債     | H28. 3.24  | 601,300,000       | 22,980,041  | 91,235,614    | 510,064,386   | 0.500 | R28. 3.20 | 地方公共団体金融機構               |
| H26 下水道事業債     | H28. 3.24  | 24,700,000        | 943,966     | 3,747,745     | 20,952,255    | 0.500 | R28. 3.20 | 地方公共団体金融機構               |
| H27 下水道事業債     | H28. 3.24  | 1,072,200,000     | 40,976,549  | 162,685,557   | 909,514,443   | 0.500 | R28. 3.20 | 地方公共団体金融機構               |
| H27 下水道事業債(流域) | H28. 3.24  | 150,400,000       | 5,747,876   | 22,820,282    | 127,579,718   | 0.500 | R28. 3.20 | 地方公共団体金融機構               |
| H27 下水道事業債     | H29. 3.23  | 503,200,000       | 18,939,859  | 56,480,865    | 446,719,135   | 0.600 | R29. 3.20 | 地方公共団体金融機構               |
| H28 下水道事業債     | H29. 3.23  | 769,400,000       | 28,959,316  | 86,360,050    | 683,039,950   | 0.600 | R29. 3.20 | 地方公共団体金融機構               |
| H28 下水道事業債(流域) | H29. 3.23  | 191,700,000       | 7,215,364   | 21,517,055    | 170,182,945   | 0.600 | R29. 3.20 | 地方公共団体金融機構               |
| H28 下水道事業債     | H30. 3.26  | 892,500,000       | 33,392,004  | 66,584,554    | 825,915,446   | 0.600 | R30. 3.20 | 地方公共団体金融機構               |
| H29 下水道事業債     | H30. 3.26  | 571,800,000       | 21,393,330  | 42,658,876    | 529,141,124   | 0.600 | R30. 3.20 | 地方公共団体金融機構               |
| H29 下水道事業債(流域) | H30. 3.26  | 120,400,000       | 4,504,647   | 8,982,387     | 111,417,613   | 0.600 | R30. 3.20 | 地方公共団体金融機構               |
| H29 下水道事業債     | H31. 3.25  | 665,700,000       | 25,062,930  | 25,062,930    | 640,637,070   | 0.500 | R31. 3.20 | 地方公共団体金融機構               |
| H30 下水道事業債     | H31. 3.25  | 460,700,000       | 17,344,888  | 17,344,888    | 443,355,112   | 0.500 | R31. 3.20 | 地方公共団体金融機構               |
| H30 下水道事業債(流域) | H31. 3.25  | 74,700,000        | 2,812,379   | 2,812,379     | 71,887,621    | 0.500 | R31. 3.20 | 地方公共団体金融機構               |
| H30 下水道事業債(流域) | H31. 3.28  | 5,100,000         | 192,010     | 192,010       | 4,907,990     | 0.500 | R31. 3.20 | 地方公共団体金融機構               |
| H30 下水道事業債     | R2. 3.26   | 616,500,000       | 0           | 0             | 616,500,000   | 0.300 | R32. 3.20 | 地方公共団体金融機構               |

| 種 類                | 発 行<br>年月日 | 発 行 総 額<br>(発行価額) | 償 還 高         |                | 未 償 還 残 高      | 利 率   | 償還終期      | 備 考        |
|--------------------|------------|-------------------|---------------|----------------|----------------|-------|-----------|------------|
|                    |            |                   | 当年度償還高        | 償還高累計          |                |       |           |            |
| R1 下水道事業債          | R2. 3.26   | 522,100,000       | 0             | 0              | 522,100,000    | 0.300 | R32. 3.20 | 地方公共団体金融機構 |
| R1 下水道事業債(流域)      | R2. 3.26   | 199,400,000       | 0             | 0              | 199,400,000    | 0.300 | R32. 3.20 | 地方公共団体金融機構 |
| R1 下水道事業債(流域)      | R2. 3.30   | 700,000           | 0             | 0              | 700,000        | 0.300 | R32. 3.20 | 地方公共団体金融機構 |
| R1 公営企業災害復旧事業債(流域) | R2. 3.25   | 681,700,000       | 85,208,665    | 255,618,328    | 426,081,672    | 0.003 | R12. 3. 1 | 財務省理財局     |
| R1 公営企業災害復旧事業債     | R3. 3.25   | 444,400,000       | 55,494,460    | 110,966,729    | 333,433,271    | 0.040 | R13. 3. 1 | 財務省理財局     |
| R1 下水道事業債          | R3. 3.30   | 825,100,000       | 0             | 0              | 825,100,000    | 0.500 | R33. 3.20 | 地方公共団体金融機構 |
| R2 下水道事業債          | R3. 3.30   | 508,400,000       | 17,632,723    | 17,632,723     | 490,767,277    | 0.500 | R33. 3.20 | 地方公共団体金融機構 |
| R2 下水道事業債          | R3. 3.30   | 73,000,000        | 2,531,843     | 2,531,843      | 70,468,157     | 0.500 | R33. 3.20 | 地方公共団体金融機構 |
| R2 下水道事業債(流域)      | R3. 3.30   | 132,000,000       | 7,579,890     | 7,579,890      | 124,420,110    | 0.300 | R23. 3.20 | 地方公共団体金融機構 |
| R2 下水道事業債(流域)      | R3. 3.30   | 39,900,000        | 2,291,194     | 2,291,194      | 37,608,806     | 0.300 | R23. 3.20 | 地方公共団体金融機構 |
| R2 公営企業災害復旧事業債(流域) | R3. 3.25   | 633,800,000       | 79,145,790    | 158,259,931    | 475,540,069    | 0.040 | R13. 3. 1 | 財務省理財局     |
| R2 公営企業災害復旧事業債     | R4. 3.25   | 314,400,000       | 39,025,587    | 39,025,587     | 275,374,413    | 0.200 | R14. 3. 1 | 財務省理財局     |
| R2 下水道事業債          | R4. 3.30   | 873,700,000       | 0             | 0              | 873,700,000    | 0.700 | R34. 3.20 | 地方公共団体金融機構 |
| R2 下水道事業債 補正       | R4. 3.30   | 163,400,000       | 0             | 0              | 163,400,000    | 0.700 | R34. 3.20 | 地方公共団体金融機構 |
| R3 下水道事業債          | R4. 3.30   | 979,000,000       | 0             | 0              | 979,000,000    | 0.700 | R34. 3.20 | 地方公共団体金融機構 |
| R3 下水道事業債(流域)      | R4. 3.30   | 263,100,000       | 0             | 0              | 263,100,000    | 0.500 | R24. 3.20 | 地方公共団体金融機構 |
| R3 公営企業災害復旧事業債(流域) | R4. 3.25   | 198,000,000       | 24,577,183    | 24,577,183     | 173,422,817    | 0.200 | R14. 3. 1 | 財務省理財局     |
| R3 下水道事業債          | R5. 3.30   | 782,400,000       | 0             | 0              | 782,400,000    | 1.300 | R35. 3.20 | 地方公共団体金融機構 |
| R4 下水道事業債          | R6. 3.25   | 862,100,000       | 0             | 0              | 862,100,000    | 1.100 | R26. 3. 1 | 財務省理財局     |
| R4 下水道事業債          | R5. 3.30   | 668,400,000       | 0             | 0              | 668,400,000    | 1.300 | R35. 3.20 | 地方公共団体金融機構 |
| R4 下水道事業債          | R5. 3.30   | 19,400,000        | 0             | 0              | 19,400,000     | 1.300 | R35. 3.20 | 地方公共団体金融機構 |
| R4 下水道事業債(流域)      | R5. 3.30   | 153,000,000       | 0             | 0              | 153,000,000    | 1.000 | R25. 3.20 | 地方公共団体金融機構 |
| R4 下水道事業債          | R6. 3.28   | 554,100,000       | 0             | 0              | 554,100,000    | 1.400 | R36. 3.20 | 地方公共団体金融機構 |
| R4 下水道事業債          | R6. 3.28   | 29,500,000        | 0             | 0              | 29,500,000     | 1.400 | R36. 3.20 | 地方公共団体金融機構 |
| R5 下水道事業債          | R6. 3.25   | 463,400,000       | 0             | 0              | 463,400,000    | 0.500 | R16. 3. 1 | 財務省理財局     |
| R5 下水道事業債          | R6. 3.28   | 681,000,000       | 0             | 0              | 681,000,000    | 0.500 | R16. 3.20 | 地方公共団体金融機構 |
| R5 下水道事業債          | R6. 3.28   | 36,100,000        | 0             | 0              | 36,100,000     | 0.500 | R16. 3.20 | 地方公共団体金融機構 |
| R5 下水道事業債          | R6. 3.28   | 36,100,000        | 0             | 0              | 36,100,000     | 0.500 | R16. 3.20 | 地方公共団体金融機構 |
| R5 下水道事業債          | R7. 3.25   | 176,700,000       | 0             | 0              | 176,700,000    | 1.200 | R17. 3. 1 | 財務省理財局     |
| R5 下水道事業債          | R7. 3.27   | 741,900,000       | 0             | 0              | 741,900,000    | 1.200 | R17. 3.20 | 地方公共団体金融機構 |
| R6 下水道事業債          | R7. 3.27   | 979,500,000       | 0             | 0              | 979,500,000    | 1.200 | R17. 3.20 | 地方公共団体金融機構 |
| 公共下水道事業 計          | 194 件      | 126,471,300,000   | 5,282,994,281 | 70,328,261,028 | 56,143,038,972 |       |           |            |

(2) 特定環境保全公共下水道事業

| 種 類           | 発 行<br>年月日 | 発 行 総 額<br>(発行価額) | 償 還 高      |             | 未 償 還 残 高  | 利 率   | 償還終期     | 備 考        |
|---------------|------------|-------------------|------------|-------------|------------|-------|----------|------------|
|               |            |                   | 当年度償還高     | 償還高累計       |            |       |          |            |
| H6 下水道事業債(特環) | H7. 3.27   | 316,000,000       | 20,782,950 | 316,000,000 | 0          | 4.650 | R7. 3. 1 | 財務省理財局     |
| H6 下水道事業債(特環) | H7. 5.26   | 44,200,000        | 2,691,051  | 44,200,000  | 0          | 3.850 | R7. 3.25 | 財務省理財局     |
| H6 下水道事業債(特環) | H7. 5.26   | 6,400,000         | 389,655    | 6,400,000   | 0          | 3.850 | R7. 3.25 | 財務省理財局     |
| H6 下水道事業債(特環) | H7. 5.26   | 9,500,000         | 578,394    | 9,500,000   | 0          | 3.850 | R7. 3.25 | 財務省理財局     |
| H6 下水道事業債(特環) | H7.11.30   | 90,300,000        | 5,045,106  | 87,717,696  | 2,582,304  | 3.150 | R7. 9.25 | 財務省理財局     |
| H7 下水道事業債(特環) | H8. 5. 7   | 30,100,000        | 1,694,058  | 28,347,856  | 1,752,144  | 3.400 | R8. 3.25 | 財務省理財局     |
| H7 下水道事業債(特環) | H8. 5.27   | 40,200,000        | 2,262,495  | 37,859,927  | 2,340,073  | 3.400 | R8. 3.25 | 財務省理財局     |
| H7 下水道事業債(特環) | H8. 6.28   | 78,800,000        | 4,434,941  | 74,212,990  | 4,587,010  | 3.400 | R8. 3.25 | 財務省理財局     |
| H7 下水道事業債(特環) | H8. 7.31   | 261,100,000       | 14,694,961 | 245,901,164 | 15,198,836 | 3.400 | R8. 3.25 | 財務省理財局     |
| H7 下水道事業債(特環) | H8.11.11   | 143,000,000       | 7,709,769  | 130,981,402 | 12,018,598 | 3.100 | R8. 9.25 | 財務省理財局     |
| H7 下水道事業債(特環) | H8.11.20   | 16,900,000        | 513,614    | 16,900,000  | 0          | 3.200 | R6. 9.20 | 地方公共団体金融機構 |
| H8 下水道事業債(特環) | H9. 3.25   | 265,700,000       | 13,756,732 | 237,011,943 | 28,688,057 | 2.800 | R9. 3. 1 | 財務省理財局     |
| H8 下水道事業債(特環) | H9. 3.28   | 19,600,000        | 1,148,634  | 19,600,000  | 0          | 2.900 | R7. 3.20 | 地方公共団体金融機構 |
| H8 下水道事業債(特環) | H9. 3.28   | 105,500,000       | 6,153,050  | 105,500,000 | 0          | 2.850 | R7. 3.20 | 地方公共団体金融機構 |
| H8 下水道事業債(特環) | H9. 4.30   | 7,800,000         | 400,441    | 6,966,168   | 833,832    | 2.700 | R9. 3.25 | 財務省理財局     |
| H8 下水道事業債(特環) | H9. 4.30   | 30,400,000        | 1,755,984  | 30,400,000  | 0          | 2.750 | R7. 3.20 | 地方公共団体金融機構 |
| H8 下水道事業債(特環) | H9. 4.30   | 26,300,000        | 1,519,157  | 26,300,000  | 0          | 2.750 | R7. 3.20 | 地方公共団体金融機構 |
| H8 下水道事業債(特環) | H9. 4.30   | 24,000,000        | 1,386,304  | 24,000,000  | 0          | 2.750 | R7. 3.20 | 地方公共団体金融機構 |
| H8 下水道事業債(特環) | H9. 4.30   | 7,700,000         | 444,773    | 7,700,000   | 0          | 2.750 | R7. 3.20 | 地方公共団体金融機構 |

| 種 類             | 発 行<br>年 月 日 | 発 行 総 額<br>(発行価額) | 償 還 高      |             | 未 償 還 残 高   | 利 率   | 償還終期      | 備 考        |
|-----------------|--------------|-------------------|------------|-------------|-------------|-------|-----------|------------|
|                 |              |                   | 当年度償還高     | 償還高累計       |             |       |           |            |
|                 |              | 円                 | 円          | 円           | 円           | %     |           |            |
| H8 下水道事業債 (特環)  | H9. 5.12     | 2,400,000         | 137,292    | 2,400,000   | 0           | 2.650 | R7. 3.20  | 地方公共団体金融機構 |
| H8 下水道事業債 (特環)  | H9. 5.23     | 23,100,000        | 1,321,441  | 23,100,000  | 0           | 2.650 | R7. 3.20  | 地方公共団体金融機構 |
| H8 下水道事業債 (特環)  | H9. 5.23     | 3,500,000         | 200,218    | 3,500,000   | 0           | 2.650 | R7. 3.20  | 地方公共団体金融機構 |
| H8 下水道事業債 (特環)  | H9. 5.26     | 29,500,000        | 1,501,626  | 26,377,830  | 3,122,170   | 2.600 | R9. 3.25  | 財務省理財局     |
| H8 下水道事業債 (特環)  | H9. 7.22     | 8,600,000         | 503,993    | 8,600,000   | 0           | 2.900 | R7. 3.20  | 地方公共団体金融機構 |
| H8 下水道事業債 (特環)  | H9. 9.25     | 116,800,000       | 5,821,845  | 101,596,557 | 15,203,443  | 2.500 | R9. 9. 1  | 財務省理財局     |
| H8 下水道事業債 (特環)  | H9. 9.25     | 61,400,000        | 3,060,457  | 53,407,780  | 7,992,220   | 2.500 | R9. 9. 1  | 財務省理財局     |
| H8 下水道事業債 (特環)  | H9.10.13     | 1,900,000         | 105,789    | 1,846,112   | 53,888      | 2.500 | R7. 9.20  | 地方公共団体金融機構 |
| H8 下水道事業債 (特環)  | H9.10.13     | 5,900,000         | 328,502    | 5,732,663   | 167,337     | 2.500 | R7. 9.20  | 地方公共団体金融機構 |
| H8 下水道事業債 (特環)  | H9.10.31     | 68,800,000        | 3,401,499  | 59,932,602  | 8,867,398   | 2.400 | R9. 9.25  | 財務省理財局     |
| H9 下水道事業債 (特環)  | H10. 3.25    | 21,100,000        | 1,129,830  | 19,945,177  | 1,154,823   | 2.200 | R8. 3.20  | 地方公共団体金融機構 |
| H9 下水道事業債 (特環)  | H10. 3.25    | 37,600,000        | 2,004,354  | 35,552,321  | 2,047,679   | 2.150 | R8. 3.20  | 地方公共団体金融機構 |
| H9 下水道事業債 (特環)  | H10. 4.30    | 38,000,000        | 2,007,547  | 35,951,087  | 2,048,913   | 2.050 | R8. 3.20  | 地方公共団体金融機構 |
| H9 下水道事業債 (特環)  | H10. 4.30    | 47,400,000        | 2,515,447  | 44,831,451  | 2,568,549   | 2.100 | R8. 3.20  | 地方公共団体金融機構 |
| H9 下水道事業債 (特環)  | H10. 5.11    | 50,800,000        | 2,695,880  | 48,047,209  | 2,752,791   | 2.100 | R8. 3.20  | 地方公共団体金融機構 |
| H9 下水道事業債 (特環)  | H10. 5.11    | 27,100,000        | 1,431,698  | 25,638,802  | 1,461,198   | 2.050 | R8. 3.20  | 地方公共団体金融機構 |
| H9 下水道事業債 (特環)  | H10. 5.25    | 149,500,000       | 7,079,837  | 127,395,165 | 22,104,835  | 2.000 | R10. 3.25 | 財務省理財局     |
| H9 下水道事業債 (特環)  | H10. 5.25    | 144,000,000       | 6,819,374  | 122,708,386 | 21,291,614  | 2.000 | R10. 3.25 | 財務省理財局     |
| H9 下水道事業債 (特環)  | H10. 5.25    | 4,500,000         | 213,106    | 3,834,637   | 665,363     | 2.000 | R10. 3.25 | 財務省理財局     |
| H9 下水道事業債 (特環)  | H10. 5.28    | 48,500,000        | 2,573,822  | 45,871,844  | 2,628,156   | 2.100 | R8. 3.20  | 地方公共団体金融機構 |
| H9 下水道事業債 (特環)  | H10. 5.28    | 26,600,000        | 1,405,283  | 25,165,761  | 1,434,239   | 2.050 | R8. 3.20  | 地方公共団体金融機構 |
| H9 下水道事業債 (特環)  | H10. 5.28    | 2,000,000         | 106,137    | 1,891,622   | 108,378     | 2.100 | R8. 3.20  | 地方公共団体金融機構 |
| H9 下水道事業債 (特環)  | H10. 5.28    | 500,000           | 26,415     | 473,041     | 26,959      | 2.050 | R8. 3.20  | 地方公共団体金融機構 |
| H9 下水道事業債 (特環)  | H10. 9.10    | 112,800,000       | 5,249,841  | 93,623,670  | 19,176,330  | 1.900 | R10. 9. 1 | 財務省理財局     |
| H9 下水道事業債 (特環)  | H10. 9.25    | 171,900,000       | 7,881,253  | 143,240,857 | 28,659,143  | 1.700 | R10. 9. 1 | 財務省理財局     |
| H9 下水道事業債 (特環)  | H10. 9.30    | 4,000,000         | 204,739    | 3,685,930   | 314,070     | 1.800 | R8. 9.20  | 地方公共団体金融機構 |
| H10 下水道事業債 (特環) | H11. 3.24    | 53,500,000        | 2,780,469  | 47,761,734  | 5,738,266   | 2.100 | R9. 3.20  | 地方公共団体金融機構 |
| H10 下水道事業債 (特環) | H11. 3.24    | 14,300,000        | 743,191    | 12,766,222  | 1,533,778   | 2.100 | R9. 3.20  | 地方公共団体金融機構 |
| H10 下水道事業債 (特環) | H11. 4.30    | 119,200,000       | 6,145,480  | 106,535,983 | 12,664,017  | 2.000 | R9. 3.20  | 地方公共団体金融機構 |
| H10 下水道事業債 (特環) | H11. 4.30    | 90,700,000        | 4,676,133  | 81,063,873  | 9,636,127   | 2.000 | R9. 3.20  | 地方公共団体金融機構 |
| H10 下水道事業債 (特環) | H11. 5.10    | 73,400,000        | 3,784,213  | 65,601,856  | 7,798,144   | 2.000 | R9. 9.20  | 地方公共団体金融機構 |
| H10 下水道事業債 (特環) | H11. 5.10    | 9,100,000         | 469,160    | 8,133,200   | 966,800     | 2.000 | R9. 9.20  | 地方公共団体金融機構 |
| H10 下水道事業債 (特環) | H11. 5.25    | 243,200,000       | 11,056,230 | 197,055,033 | 46,144,967  | 1.700 | R11. 3.25 | 財務省理財局     |
| H10 下水道事業債 (特環) | H11. 5.28    | 17,600,000        | 889,185    | 15,774,470  | 1,825,530   | 1.750 | R9. 9.20  | 地方公共団体金融機構 |
| H10 下水道事業債 (特環) | H11. 5.28    | 114,600,000       | 5,813,452  | 102,655,857 | 11,944,143  | 1.800 | R9. 9.20  | 地方公共団体金融機構 |
| H10 下水道事業債 (特環) | H11. 5.28    | 47,700,000        | 2,419,736  | 42,728,485  | 4,971,515   | 1.800 | R9. 9.20  | 地方公共団体金融機構 |
| H10 下水道事業債 (特環) | H11. 5.28    | 10,500,000        | 530,479    | 9,410,906   | 1,089,094   | 1.750 | R9. 9.20  | 地方公共団体金融機構 |
| H10 下水道事業債 (特環) | H11. 8.30    | 4,900,000         | 252,625    | 4,379,416   | 520,584     | 2.000 | R9. 9.20  | 地方公共団体金融機構 |
| H10 下水道事業債 (特環) | H11. 9.24    | 167,300,000       | 7,738,986  | 130,402,385 | 36,897,615  | 2.100 | R11. 9. 1 | 財務省理財局     |
| H10 下水道事業債 (特環) | H11.12.20    | 17,400,000        | 894,905    | 15,079,211  | 2,320,789   | 2.100 | R9. 9.20  | 地方公共団体金融機構 |
| H10 下水道事業債 (特環) | H11.12.24    | 145,700,000       | 6,739,810  | 113,566,212 | 32,133,788  | 2.100 | R11. 9.25 | 財務省理財局     |
| H10 下水道事業債 (特環) | H12. 1.28    | 57,800,000        | 2,972,732  | 50,090,712  | 7,709,288   | 2.100 | R9. 9.20  | 地方公共団体金融機構 |
| H10 下水道事業債 (特環) | H12. 2.10    | 129,100,000       | 5,933,954  | 100,886,163 | 28,213,837  | 2.000 | R11. 9.25 | 財務省理財局     |
| H10 下水道事業債 (特環) | H12. 3.24    | 512,500,000       | 23,323,321 | 388,660,092 | 123,839,908 | 2.000 | R12. 3. 1 | 財務省理財局     |
| H11 下水道事業債 (特環) | H12. 3.22    | 45,700,000        | 2,309,687  | 38,488,641  | 7,211,359   | 2.000 | R10. 3.20 | 地方公共団体金融機構 |
| H11 下水道事業債 (特環) | H12. 3.22    | 94,000,000        | 4,750,777  | 79,167,008  | 14,832,992  | 2.000 | R10. 3.20 | 地方公共団体金融機構 |
| H11 下水道事業債 (特環) | H12. 5.10    | 69,900,000        | 3,199,845  | 52,858,557  | 17,041,443  | 2.100 | R12. 3.25 | 財務省理財局     |
| H11 下水道事業債 (特環) | H12. 5.10    | 16,500,000        | 839,800    | 13,872,726  | 2,627,274   | 2.100 | R10. 3.20 | 地方公共団体金融機構 |
| H11 下水道事業債 (特環) | H12. 5.10    | 19,100,000        | 972,131    | 16,058,733  | 3,041,267   | 2.100 | R10. 3.20 | 地方公共団体金融機構 |
| H11 下水道事業債 (特環) | H12. 5.19    | 68,400,000        | 3,456,949  | 57,606,631  | 10,793,369  | 2.000 | R10. 3.20 | 地方公共団体金融機構 |
| H11 下水道事業債 (特環) | H12. 5.19    | 100,800,000       | 5,094,451  | 84,893,984  | 15,906,016  | 2.000 | R10. 3.20 | 地方公共団体金融機構 |
| H11 下水道事業債 (特環) | H12. 5.26    | 148,700,000       | 6,767,176  | 112,768,305 | 35,931,695  | 2.000 | R12. 3.25 | 財務省理財局     |
| H11 下水道事業債 (特環) | H12. 5.30    | 44,400,000        | 2,243,984  | 37,393,778  | 7,006,222   | 2.000 | R10. 3.20 | 地方公共団体金融機構 |
| H11 下水道事業債 (特環) | H12. 5.30    | 31,000,000        | 1,566,745  | 26,108,269  | 4,891,731   | 2.000 | R10. 3.20 | 地方公共団体金融機構 |
| H11 下水道事業債 (特環) | H12. 5.30    | 22,000,000        | 1,111,884  | 18,528,448  | 3,471,552   | 2.000 | R10. 3.20 | 地方公共団体金融機構 |

| 種 類            | 発 行<br>年月日 | 発 行 総 額<br>(発行価額) | 償 還 高      |             | 未 償 還 残 高   | 利率    | 償還終期      | 備 考        |
|----------------|------------|-------------------|------------|-------------|-------------|-------|-----------|------------|
|                |            |                   | 当年度償還高     | 償還高累計       |             |       |           |            |
|                |            | 円                 | 円          | 円           | 円           | %     |           |            |
| H11 下水道事業債(特環) | H12. 5.30  | 32,600,000        | 1,647,609  | 27,455,793  | 5,144,207   | 2.000 | R10. 3.20 | 地方公共団体金融機構 |
| H11 下水道事業債(特環) | H13. 1.31  | 275,100,000       | 12,260,720 | 203,594,216 | 71,505,784  | 1.800 | R12. 9.25 | 財務省理財局     |
| H11 下水道事業債(特環) | H13. 3.16  | 139,000,000       | 6,077,672  | 100,427,921 | 38,572,079  | 1.600 | R13. 3. 1 | 財務省理財局     |
| H11 下水道事業債(特環) | H13. 3.22  | 16,100,000        | 783,116    | 12,831,538  | 3,268,462   | 1.700 | R11. 3.20 | 地方公共団体金融機構 |
| H11 下水道事業債(特環) | H13. 3.26  | 389,300,000       | 17,021,854 | 281,270,424 | 108,029,576 | 1.600 | R13. 3. 1 | 財務省理財局     |
| H11 下水道事業債(特環) | H13. 3.29  | 28,600,000        | 1,391,125  | 22,793,913  | 5,806,087   | 1.700 | R11. 3.20 | 地方公共団体金融機構 |
| H12 下水道事業債(特環) | H13. 4.20  | 4,300,000         | 185,097    | 3,137,606   | 1,162,394   | 1.300 | R13. 3.25 | 財務省理財局     |
| H12 下水道事業債(特環) | H13. 3.22  | 37,800,000        | 1,838,621  | 30,126,219  | 7,673,781   | 1.700 | R11. 3.20 | 地方公共団体金融機構 |
| H12 下水道事業債(特環) | H13. 3.22  | 85,900,000        | 4,165,275  | 68,537,265  | 17,362,735  | 1.650 | R11. 3.20 | 地方公共団体金融機構 |
| H12 下水道事業債(特環) | H13. 4.27  | 1,200,000         | 57,281     | 962,717     | 237,283     | 1.400 | R11. 3.20 | 地方公共団体金融機構 |
| H12 下水道事業債(特環) | H13. 4.27  | 900,000           | 42,824     | 722,824     | 177,176     | 1.350 | R11. 3.20 | 地方公共団体金融機構 |
| H12 下水道事業債(特環) | H13. 5.25  | 170,900,000       | 7,472,476  | 123,475,765 | 47,424,235  | 1.600 | R13. 3.25 | 財務省理財局     |
| H12 下水道事業債(特環) | H13. 5.30  | 152,500,000       | 7,417,715  | 121,540,965 | 30,959,035  | 1.700 | R11. 3.20 | 地方公共団体金融機構 |
| H12 下水道事業債(特環) | H13. 5.30  | 26,400,000        | 1,284,116  | 21,040,533  | 5,359,467   | 1.700 | R11. 3.20 | 地方公共団体金融機構 |
| H12 下水道事業債(特環) | H13. 5.30  | 55,200,000        | 2,676,638  | 44,042,573  | 11,157,427  | 1.650 | R11. 3.20 | 地方公共団体金融機構 |
| H12 下水道事業債(特環) | H13. 5.30  | 17,300,000        | 841,485    | 13,787,925  | 3,512,075   | 1.700 | R11. 3.20 | 地方公共団体金融機構 |
| H12 下水道事業債(特環) | H13. 5.30  | 41,100,000        | 1,992,931  | 32,792,566  | 8,307,434   | 1.650 | R11. 3.20 | 地方公共団体金融機構 |
| H12 下水道事業債(特環) | H13.11.20  | 11,300,000        | 554,308    | 8,664,464   | 2,635,536   | 2.000 | R11. 9.20 | 地方公共団体金融機構 |
| H12 下水道事業債(特環) | H13.11.28  | 259,200,000       | 11,499,469 | 178,301,724 | 80,898,276  | 2.100 | R13. 9.25 | 財務省理財局     |
| H12 下水道事業債(特環) | H13.11.28  | 345,800,000       | 15,341,500 | 237,873,210 | 107,926,790 | 2.100 | R13. 9.25 | 財務省理財局     |
| H12 下水道事業債(特環) | H14. 1.30  | 16,000,000        | 784,861    | 12,268,266  | 3,731,734   | 2.000 | R11. 9.20 | 地方公共団体金融機構 |
| H12 下水道事業債(特環) | H14. 1.31  | 156,700,000       | 6,952,033  | 107,792,748 | 48,907,252  | 2.100 | R13. 9.25 | 財務省理財局     |
| H13 下水道事業債(特環) | H14. 3.22  | 36,900,000        | 1,810,290  | 27,229,859  | 9,670,141   | 2.200 | R12. 3.20 | 地方公共団体金融機構 |
| H13 下水道事業債(特環) | H14. 3.22  | 87,500,000        | 4,292,692  | 64,569,447  | 22,930,553  | 2.200 | R12. 3.20 | 地方公共団体金融機構 |
| H13 下水道事業債(特環) | H14. 4.30  | 14,600,000        | 712,688    | 10,804,434  | 3,795,566   | 2.100 | R12. 3.20 | 地方公共団体金融機構 |
| H13 下水道事業債(特環) | H14. 4.30  | 3,300,000         | 161,087    | 2,442,098   | 857,902     | 2.100 | R12. 3.20 | 地方公共団体金融機構 |
| H13 下水道事業債(特環) | H14. 4.22  | 36,900,000        | 1,620,067  | 24,560,418  | 12,339,582  | 2.100 | R14. 3.25 | 財務省理財局     |
| H13 下水道事業債(特環) | H14. 5.27  | 169,600,000       | 7,446,160  | 112,884,739 | 56,715,261  | 2.100 | R14. 3.25 | 財務省理財局     |
| H13 下水道事業債(特環) | H14. 5.27  | 89,800,000        | 3,942,601  | 59,770,339  | 30,029,661  | 2.100 | R14. 3.25 | 財務省理財局     |
| H13 下水道事業債(特環) | H14. 5.27  | 73,500,000        | 3,226,962  | 48,921,157  | 24,578,843  | 2.100 | R14. 3.25 | 財務省理財局     |
| H13 下水道事業債(特環) | H14. 5.30  | 83,000,000        | 4,031,154  | 61,595,767  | 21,404,233  | 2.000 | R12. 3.20 | 地方公共団体金融機構 |
| H13 下水道事業債(特環) | H14. 5.30  | 29,500,000        | 1,432,760  | 21,892,472  | 7,607,528   | 2.000 | R12. 3.20 | 地方公共団体金融機構 |
| H13 下水道事業債(特環) | H14. 5.30  | 14,400,000        | 699,381    | 10,686,494  | 3,713,506   | 2.000 | R12. 3.20 | 地方公共団体金融機構 |
| H13 下水道事業債(特環) | H14. 5.30  | 19,700,000        | 956,792    | 14,619,718  | 5,080,282   | 2.000 | R12. 3.20 | 地方公共団体金融機構 |
| H13 下水道事業債(特環) | H14. 5.30  | 16,200,000        | 786,804    | 12,022,307  | 4,177,693   | 2.000 | R12. 3.20 | 地方公共団体金融機構 |
| H13 下水道事業債(特環) | H14.11.28  | 254,100,000       | 10,887,216 | 166,296,924 | 87,803,076  | 1.700 | R14. 9.25 | 財務省理財局     |
| H14 下水道事業債(特環) | H15. 3.25  | 57,900,000        | 2,681,877  | 41,028,401  | 16,871,599  | 1.350 | R13. 3.20 | 地方公共団体金融機構 |
| H14 下水道事業債(特環) | H15. 3.25  | 139,200,000       | 6,433,483  | 98,798,254  | 40,401,746  | 1.300 | R13. 3.20 | 地方公共団体金融機構 |
| H14 下水道事業債(特環) | H15. 5.26  | 108,000,000       | 4,468,617  | 70,769,016  | 37,230,984  | 0.900 | R15. 3.25 | 財務省理財局     |
| H14 下水道事業債(特環) | H15. 5.26  | 50,700,000        | 2,097,767  | 33,222,122  | 17,477,878  | 0.900 | R15. 3.25 | 財務省理財局     |
| H14 下水道事業債(特環) | H15. 5.29  | 114,500,000       | 5,197,648  | 82,314,609  | 32,185,391  | 0.900 | R13. 3.20 | 地方公共団体金融機構 |
| H14 下水道事業債(特環) | H15. 5.29  | 14,600,000        | 662,757    | 10,496,011  | 4,103,989   | 0.900 | R13. 3.20 | 地方公共団体金融機構 |
| H14 下水道事業債(特環) | H15. 5.29  | 17,400,000        | 789,861    | 12,508,944  | 4,891,056   | 0.900 | R13. 3.20 | 地方公共団体金融機構 |
| H14 下水道事業債(特環) | H15. 5.29  | 23,200,000        | 1,053,148  | 16,678,592  | 6,521,408   | 0.900 | R13. 3.20 | 地方公共団体金融機構 |
| H14 下水道事業債(特環) | H15. 5.29  | 36,600,000        | 1,661,432  | 26,311,918  | 10,288,082  | 0.900 | R13. 3.20 | 地方公共団体金融機構 |
| H14 下水道事業債(特環) | H15. 9.25  | 185,700,000       | 7,882,406  | 111,970,503 | 73,729,497  | 2.000 | R15. 9. 1 | 財務省理財局     |
| H14 下水道事業債(特環) | H15.12.25  | 46,400,000        | 1,964,680  | 28,111,344  | 18,288,656  | 1.900 | R15. 9.25 | 財務省理財局     |
| H14 下水道事業債(特環) | H15.12.25  | 17,400,000        | 817,272    | 11,693,830  | 5,706,170   | 1.900 | R13. 9.20 | 地方公共団体金融機構 |
| H15 下水道事業債(特環) | H16. 3.23  | 24,400,000        | 1,135,275  | 15,822,506  | 8,577,494   | 1.900 | R14. 3.20 | 地方公共団体金融機構 |
| H15 下水道事業債(特環) | H16. 3.23  | 88,300,000        | 4,108,395  | 57,259,311  | 31,040,689  | 1.900 | R14. 3.20 | 地方公共団体金融機構 |
| H15 下水道事業債(特環) | H16. 5.20  | 13,700,000        | 641,389    | 8,814,722   | 4,885,278   | 2.100 | R14. 3.20 | 地方公共団体金融機構 |
| H15 下水道事業債(特環) | H16. 5.20  | 11,000,000        | 514,984    | 7,077,516   | 3,922,484   | 2.100 | R14. 3.20 | 地方公共団体金融機構 |
| H15 下水道事業債(特環) | H16. 5.27  | 30,000,000        | 1,263,230  | 17,360,797  | 12,639,203  | 2.100 | R16. 3.25 | 財務省理財局     |
| H15 下水道事業債(特環) | H16. 5.27  | 20,900,000        | 880,050    | 12,094,687  | 8,805,313   | 2.100 | R16. 3.25 | 財務省理財局     |
| H15 下水道事業債(特環) | H16. 5.28  | 35,400,000        | 1,657,312  | 22,776,731  | 12,623,269  | 2.100 | R14. 3.20 | 地方公共団体金融機構 |

| 種 類               | 発 行<br>年月日 | 発 行 総 額<br>(発行価額) | 償 還 高      |             | 未 償 還 残 高   | 利率    | 償還終期      | 備 考                    |
|-------------------|------------|-------------------|------------|-------------|-------------|-------|-----------|------------------------|
|                   |            |                   | 当年度償還高     | 償還高累計       |             |       |           |                        |
|                   |            | 円                 | 円          | 円           | 円           | %     |           |                        |
| H15 下水道事業債(特環)    | H17. 1.31  | 193,500,000       | 8,063,171  | 107,881,932 | 85,618,068  | 2.100 | R16. 9.25 | 財務省理財局                 |
| H16 下水道事業債(特環)    | H17. 3.23  | 138,600,000       | 6,354,650  | 82,687,894  | 55,912,106  | 2.100 | R15. 3.20 | 地方公共団体金融機構             |
| H16 下水道事業債(特環)    | H17. 5.20  | 32,200,000        | 2,073,574  | 32,200,000  | 0           | 0.989 | R7. 3.25  | なごの農業協同組合<br>(金利見直し方式) |
| H16 下水道事業債(特環)    | H17. 5.27  | 2,000,000         | 91,312     | 1,203,870   | 796,130     | 1.900 | R15. 3.20 | 地方公共団体金融機構             |
| H16 下水道事業債(特環)    | H17. 5.27  | 16,800,000        | 767,022    | 10,112,520  | 6,687,480   | 1.900 | R15. 3.20 | 地方公共団体金融機構             |
| H16 下水道事業債(特環)    | H17. 5.27  | 14,300,000        | 652,882    | 8,607,679   | 5,692,321   | 1.900 | R15. 3.20 | 地方公共団体金融機構             |
| H16 下水道事業債(特環)    | H17. 5.27  | 34,000,000        | 1,400,753  | 18,346,693  | 15,653,307  | 2.000 | R17. 3.25 | 財務省理財局                 |
| H16 下水道事業債(特環)    | H17.12.27  | 257,900,000       | 10,524,552 | 133,040,095 | 124,859,905 | 2.100 | R17. 9.25 | 財務省理財局                 |
| H17 下水道事業債(特環)    | H18. 3.30  | 103,500,000       | 4,642,166  | 57,288,496  | 46,211,504  | 2.000 | R16. 3.20 | 地方公共団体金融機構             |
| H17 下水道事業平準化債(特環) | H18. 5.25  | 40,000,000        | 2,543,304  | 37,431,476  | 2,568,524   | 0.989 | R8. 3.25  | なごの農業協同組合<br>(金利見直し方式) |
| H17 下水道事業債(特環)    | H18. 5.26  | 3,700,000         | 149,384    | 1,810,170   | 1,889,830   | 2.300 | R18. 3.25 | 財務省理財局                 |
| H17 下水道事業債(特環)    | H18. 5.30  | 1,000,000         | 44,993     | 545,211     | 454,789     | 2.300 | R16. 3.20 | 地方公共団体金融機構             |
| H17 下水道事業債(特環)    | H18. 5.30  | 3,800,000         | 170,976    | 2,071,808   | 1,728,192   | 2.300 | R16. 3.20 | 地方公共団体金融機構             |
| H17 下水道事業債(特環)    | H18. 5.30  | 3,300,000         | 148,479    | 1,799,201   | 1,500,799   | 2.300 | R16. 3.20 | 地方公共団体金融機構             |
| H17 下水道事業債(特環)    | H18. 5.30  | 20,900,000        | 940,366    | 11,394,940  | 9,505,060   | 2.300 | R16. 3.20 | 地方公共団体金融機構             |
| H17 下水道事業債(特環)    | H18.12.27  | 207,400,000       | 8,288,738  | 98,525,491  | 108,874,509 | 2.100 | R18. 9.25 | 財務省理財局                 |
| H18 下水道事業債(特環)    | H19. 3.29  | 161,500,000       | 7,101,591  | 81,693,796  | 79,806,204  | 2.100 | R17. 3.20 | 地方公共団体金融機構             |
| H18 下水道事業平準化債(特環) | H19. 5.25  | 56,000,000        | 3,588,846  | 48,715,204  | 7,284,796   | 0.989 | R9. 3.25  | なごの農業協同組合<br>(金利見直し方式) |
| H18 下水道事業債(特環)    | H19. 5.30  | 4,100,000         | 180,288    | 2,073,959   | 2,026,041   | 2.100 | R17. 3.20 | 地方公共団体金融機構             |
| H18 下水道事業債(特環)    | H20. 1.28  | 97,600,000        | 3,819,942  | 42,464,353  | 55,135,647  | 2.100 | R19. 9.25 | 財務省理財局                 |
| H18 下水道事業債(特環)    | H20. 1.31  | 18,900,000        | 822,449    | 9,142,739   | 9,757,261   | 2.100 | R17. 9.20 | 地方公共団体金融機構             |
| H19 下水道事業平準化債(特環) | H20. 3.25  | 64,000,000        | 3,800,000  | 53,200,000  | 10,800,000  | 0.550 | R10. 3.27 | 八十二銀行<br>(金利見直し方式)     |
| H19 下水道事業債(特環)    | H20. 3.28  | 55,600,000        | 2,394,337  | 25,680,040  | 29,919,960  | 2.100 | R18. 3.20 | 地方公共団体金融機構             |
| H19 下水道事業債(特環)    | H20. 3.28  | 151,000,000       | 6,505,519  | 69,955,452  | 81,044,548  | 2.050 | R18. 3.20 | 地方公共団体金融機構             |
| H19 下水道事業債(特環)    | H20. 5.13  | 900,000           | 38,757     | 415,684     | 484,316     | 2.100 | R18. 3.20 | 地方公共団体金融機構             |
| H19 下水道事業債(特環)    | H20. 5.13  | 1,400,000         | 60,289     | 646,619     | 753,381     | 2.100 | R18. 3.20 | 地方公共団体金融機構             |
| H19 下水道事業債(特環)    | H20. 5.29  | 8,200,000         | 352,794    | 3,764,247   | 4,435,753   | 2.200 | R18. 3.20 | 地方公共団体金融機構             |
| H19 下水道事業債(特環)    | H21. 3.25  | 44,000,000        | 1,679,024  | 16,833,043  | 27,166,957  | 1.900 | R21. 3. 1 | 財務省理財局                 |
| H19 下水道事業債(特環)    | H21. 3.25  | 2,700,000         | 114,291    | 1,145,824   | 1,554,176   | 1.900 | R19. 3.20 | 地方公共団体金融機構             |
| H19 下水道事業債(特環)    | H21. 3.25  | 91,200,000        | 3,860,496  | 38,703,366  | 52,496,634  | 1.900 | R19. 3.20 | 地方公共団体金融機構             |
| H20 下水道事業債(特環)    | H21. 3.25  | 103,500,000       | 4,381,154  | 43,923,228  | 59,576,772  | 1.900 | R19. 3.20 | 地方公共団体金融機構             |
| H20 下水道事業平準化債(特環) | H21. 3.25  | 72,600,000        | 4,270,000  | 55,510,000  | 17,090,000  | 0.300 | R11. 3.26 | 八十二銀行<br>(金利見直し方式)     |
| H20 下水道事業債(特環)    | H21. 5.26  | 3,100,000         | 130,737    | 1,298,303   | 1,801,697   | 2.100 | R19. 3.20 | 地方公共団体金融機構             |
| H20 下水道事業債(特環)    | H21.11.25  | 162,200,000       | 6,088,532  | 58,005,516  | 104,194,484 | 2.100 | R21. 9.25 | 財務省理財局                 |
| H20 下水道事業債(特環)    | H21.11.27  | 4,900,000         | 204,502    | 1,948,293   | 2,951,707   | 2.100 | R19. 9.20 | 地方公共団体金融機構             |
| H20 下水道事業債(特環)    | H21.11.30  | 1,900,000         | 71,321     | 679,473     | 1,220,527   | 2.100 | R21. 9.25 | 財務省理財局                 |
| H21 下水道事業債(特環)    | H21.12.22  | 4,000,000         | 151,203    | 1,453,598   | 2,546,402   | 1.900 | R21. 9.25 | 財務省理財局                 |
| H21 下水道事業債(特環)    | H21.12.24  | 1,500,000         | 56,700     | 545,099     | 954,901     | 1.900 | R21. 9.20 | 地方公共団体金融機構             |
| H21 下水道事業債(特環)    | H22. 3.25  | 134,900,000       | 5,011,149  | 45,697,459  | 89,202,541  | 2.100 | R22. 3.20 | 地方公共団体金融機構             |
| H21 下水道事業債(特環)    | H22. 3.25  | 100,000,000       | 3,714,714  | 33,875,061  | 66,124,939  | 2.100 | R22. 3.20 | 地方公共団体金融機構             |
| H21 下水道事業債(特環)    | H23. 3.25  | 42,900,000        | 1,576,290  | 13,168,786  | 29,731,214  | 1.900 | R23. 3.20 | 地方公共団体金融機構             |
| H21 下水道事業債(特環)    | H23. 3.25  | 56,700,000        | 2,083,349  | 17,404,899  | 39,295,101  | 1.900 | R23. 3.20 | 地方公共団体金融機構             |
| H22 下水道事業債(特環)    | H23. 3.25  | 173,100,000       | 6,360,278  | 53,135,597  | 119,964,403 | 1.900 | R23. 3.20 | 地方公共団体金融機構             |
| H22 下水道事業債(特環)    | H24. 3.27  | 195,400,000       | 7,128,442  | 53,787,318  | 141,612,682 | 1.700 | R24. 3.20 | 地方公共団体金融機構             |
| H23 下水道事業債(特環)    | H24. 3.27  | 135,400,000       | 4,939,565  | 37,271,253  | 98,128,747  | 1.700 | R24. 3.20 | 地方公共団体金融機構             |
| H23 下水道事業債(特環)    | H25. 3.26  | 128,300,000       | 4,664,738  | 31,235,531  | 97,064,469  | 1.500 | R25. 3.20 | 地方公共団体金融機構             |
| H24 下水道事業債(特環)    | H26. 3.25  | 208,700,000       | 7,533,110  | 43,661,784  | 165,038,216 | 1.400 | R26. 3. 1 | 財務省理財局                 |
| H25 下水道事業債(特環)    | H26. 3.25  | 75,000,000        | 2,707,155  | 15,690,626  | 59,309,374  | 1.400 | R26. 3.20 | 地方公共団体金融機構             |
| H25 下水道事業債(特環)    | H27. 3.24  | 47,600,000        | 1,723,790  | 8,416,364   | 39,183,636  | 1.200 | R27. 3.20 | 地方公共団体金融機構             |
| H26 下水道事業債(特環)    | H28. 3.25  | 259,900,000       | 9,932,666  | 39,434,784  | 220,465,216 | 0.500 | R28. 3. 1 | 財務省理財局                 |
| H27 下水道事業債(特環)    | H28. 3.24  | 54,600,000        | 2,086,663  | 8,284,492   | 46,315,508  | 0.500 | R28. 3.20 | 地方公共団体金融機構             |
| H27 下水道事業債(特環)    | H29. 3.23  | 18,300,000        | 688,791    | 2,054,054   | 16,245,946  | 0.600 | R29. 3.20 | 地方公共団体金融機構             |
| H28 下水道事業債(特環)    | H29. 3.23  | 7,800,000         | 293,583    | 875,498     | 6,924,502   | 0.600 | R29. 3.20 | 地方公共団体金融機構             |
| H28 下水道事業債(特環)    | H30. 3.26  | 10,300,000        | 385,365    | 768,427     | 9,531,573   | 0.600 | R30. 3.20 | 地方公共団体金融機構             |
| H29 下水道事業債(特環)    | H30. 3.26  | 26,600,000        | 995,213    | 1,984,481   | 24,615,519  | 0.600 | R30. 3.20 | 地方公共団体金融機構             |

| 種 類             | 発 行<br>年月日 | 発 行 総 額<br>(発行価額) | 償 還 高       |               | 未 償 還 残 高     | 利率    | 償還終期      | 備 考        |
|-----------------|------------|-------------------|-------------|---------------|---------------|-------|-----------|------------|
|                 |            |                   | 当年度償還高      | 償還高累計         |               |       |           |            |
|                 |            | 円                 | 円           | 円             | 円             | %     |           |            |
| H29 下水道事業債 (特環) | H31. 3.25  | 25,900,000        | 975,109     | 975,109       | 24,924,891    | 0.500 | R31. 3.20 | 地方公共団体金融機構 |
| H30 下水道事業債 (特環) | H31. 3.25  | 9,600,000         | 361,431     | 361,431       | 9,238,569     | 0.500 | R31. 3.20 | 地方公共団体金融機構 |
| H30 下水道事業債 (特環) | H31. 3.25  | 39,000,000        | 0           | 0             | 39,000,000    | 0.300 | R32. 3.20 | 地方公共団体金融機構 |
| R1 下水道事業債 (特環)  | R2. 3.26   | 29,900,000        | 0           | 0             | 29,900,000    | 0.300 | R32. 3.20 | 地方公共団体金融機構 |
| R1 下水道事業債 (特環)  | R3. 3.30   | 18,900,000        | 0           | 0             | 18,900,000    | 0.500 | R33. 3.20 | 地方公共団体金融機構 |
| R2 下水道事業債 (特環)  | R3. 3.30   | 12,500,000        | 433,535     | 433,535       | 12,066,465    | 0.500 | R33. 3.20 | 地方公共団体金融機構 |
| R2 下水道事業債 (特環)  | R4. 3.30   | 47,500,000        | 0           | 0             | 47,500,000    | 0.700 | R34. 3.20 | 地方公共団体金融機構 |
| R2 下水道事業債 (特環)  | R4. 3.30   | 14,500,000        | 0           | 0             | 14,500,000    | 0.700 | R34. 3.20 | 地方公共団体金融機構 |
| R3 下水道事業債 (特環)  | R4. 3.30   | 71,200,000        | 0           | 0             | 71,200,000    | 0.700 | R34. 3.20 | 地方公共団体金融機構 |
| R3 下水道事業債 (特環)  | R5. 3.30   | 73,800,000        | 0           | 0             | 73,800,000    | 1.300 | R35. 3.20 | 地方公共団体金融機構 |
| R4 下水道事業債 (特環)  | R5. 3.30   | 20,700,000        | 0           | 0             | 20,700,000    | 1.300 | R35. 3.20 | 地方公共団体金融機構 |
| R4 下水道事業債 (特環)  | R6. 3.28   | 19,300,000        | 0           | 0             | 19,300,000    | 1.400 | R36. 3.20 | 地方公共団体金融機構 |
| R5 下水道事業債 (特環)  | R6. 3.28   | 21,900,000        | 0           | 0             | 21,900,000    | 0.500 | R16. 3.20 | 地方公共団体金融機構 |
| R5 下水道事業債 (特環)  | R7. 3.27   | 24,500,000        | 0           | 0             | 24,500,000    | 1.200 | R17. 3.20 | 地方公共団体金融機構 |
| R6 下水道事業債 (特環)  | R7. 3.27   | 7,200,000         | 0           | 0             | 7,200,000     | 1.200 | R17. 3.20 | 地方公共団体金融機構 |
| 特定環境保全公共下水道事業 計 | 199 件      | 13,743,800,000    | 616,897,777 | 9,098,255,503 | 4,645,544,497 |       |           |            |

### (3) 農業集落排水事業

| 種 類            | 発 行<br>年月日 | 発 行 総 額<br>(発行価額) | 償 還 高      |             | 未 償 還 残 高  | 利率    | 償還終期      | 備 考        |
|----------------|------------|-------------------|------------|-------------|------------|-------|-----------|------------|
|                |            |                   | 当年度償還高     | 償還高累計       |            |       |           |            |
|                |            | 円                 | 円          | 円           | 円          | %     |           |            |
| H6 下水道事業債 (農集) | H7. 5.26   | 11,300,000        | 687,983    | 11,300,000  | 0          | 3.850 | R7. 3.25  | 財務省理財局     |
| H6 下水道事業債 (農集) | H8. 2. 9   | 42,700,000        | 2,385,670  | 41,478,911  | 1,221,089  | 3.150 | R7. 9.25  | 財務省理財局     |
| H6 下水道事業債 (農集) | H8. 3.14   | 532,300,000       | 29,278,729 | 502,091,728 | 30,208,272 | 3.150 | R8. 3. 1  | 財務省理財局     |
| H6 下水道事業債 (農集) | H8. 3.14   | 315,400,000       | 17,348,321 | 297,500,904 | 17,899,096 | 3.150 | R8. 3. 1  | 財務省理財局     |
| H7 下水道事業債 (農集) | H8. 5. 7   | 31,100,000        | 1,750,338  | 29,289,644  | 1,810,356  | 3.400 | R8. 3.25  | 財務省理財局     |
| H7 下水道事業債 (農集) | H9. 1.30   | 18,500,000        | 551,377    | 18,500,000  | 0          | 3.000 | R6. 9.20  | 地方公共団体金融機構 |
| H7 下水道事業債 (農集) | H9. 1.30   | 2,900,000         | 86,009     | 2,900,000   | 0          | 2.950 | R6. 9.20  | 地方公共団体金融機構 |
| H7 下水道事業債 (農集) | H9. 3.18   | 204,300,000       | 10,667,168 | 182,021,790 | 22,278,210 | 2.900 | R9. 3. 1  | 財務省理財局     |
| H7 下水道事業債 (農集) | H9. 3.25   | 301,200,000       | 15,594,761 | 268,678,951 | 32,521,049 | 2.800 | R9. 3. 1  | 財務省理財局     |
| H7 下水道事業債 (農集) | H9. 3.25   | 62,000,000        | 3,210,077  | 55,305,761  | 6,694,239  | 2.800 | R9. 3. 1  | 財務省理財局     |
| H7 下水道事業債 (農集) | H9. 3.28   | 57,700,000        | 3,381,439  | 57,700,000  | 0          | 2.900 | R7. 3.20  | 地方公共団体金融機構 |
| H8 下水道事業債 (農集) | H9. 4.30   | 40,100,000        | 2,058,675  | 35,813,251  | 4,286,749  | 2.700 | R9. 3.25  | 財務省理財局     |
| H8 下水道事業債 (農集) | H9. 4.30   | 19,800,000        | 1,143,701  | 19,800,000  | 0          | 2.750 | R7. 3.20  | 地方公共団体金融機構 |
| H8 下水道事業債 (農集) | H9. 4.30   | 9,800,000         | 566,074    | 9,800,000   | 0          | 2.750 | R7. 3.20  | 地方公共団体金融機構 |
| H8 下水道事業債 (農集) | H9. 4.30   | 4,600,000         | 265,708    | 4,600,000   | 0          | 2.750 | R7. 3.20  | 地方公共団体金融機構 |
| H8 下水道事業債 (農集) | H9. 4.30   | 14,400,000        | 831,782    | 14,400,000  | 0          | 2.750 | R7. 3.20  | 地方公共団体金融機構 |
| H8 下水道事業債 (農集) | H9. 5.23   | 6,900,000         | 394,716    | 6,900,000   | 0          | 2.650 | R7. 3.20  | 地方公共団体金融機構 |
| H8 下水道事業債 (農集) | H9. 5.23   | 4,500,000         | 257,424    | 4,500,000   | 0          | 2.650 | R7. 3.20  | 地方公共団体金融機構 |
| H8 下水道事業債 (農集) | H9. 5.23   | 4,200,000         | 240,262    | 4,200,000   | 0          | 2.650 | R7. 3.20  | 地方公共団体金融機構 |
| H8 下水道事業債 (農集) | H9. 5.23   | 6,900,000         | 394,716    | 6,900,000   | 0          | 2.650 | R7. 3.20  | 地方公共団体金融機構 |
| H8 下水道事業債 (農集) | H9. 5.26   | 23,600,000        | 1,201,301  | 21,102,266  | 2,497,734  | 2.600 | R9. 3.25  | 財務省理財局     |
| H8 下水道事業債 (農集) | H9. 5.30   | 49,000,000        | 2,803,058  | 49,000,000  | 0          | 2.650 | R7. 3.20  | 地方公共団体金融機構 |
| H8 下水道事業債 (農集) | H9. 5.30   | 71,400,000        | 4,084,456  | 71,400,000  | 0          | 2.650 | R7. 3.20  | 地方公共団体金融機構 |
| H8 下水道事業債 (農集) | H9.12.25   | 7,400,000         | 404,392    | 7,194,310   | 205,690    | 2.300 | R7. 9.20  | 地方公共団体金融機構 |
| H8 下水道事業債 (農集) | H9.12.25   | 10,800,000        | 590,194    | 10,499,803  | 300,197    | 2.300 | R7. 9.20  | 地方公共団体金融機構 |
| H8 下水道事業債 (農集) | H9.12.25   | 2,900,000         | 157,734    | 2,819,799   | 80,201     | 2.250 | R7. 9.20  | 地方公共団体金融機構 |
| H8 下水道事業債 (農集) | H10. 2.10  | 69,600,000        | 3,356,932  | 60,894,350  | 8,705,650  | 2.100 | R9. 9.25  | 財務省理財局     |
| H8 下水道事業債 (農集) | H10. 3.20  | 36,200,000        | 1,727,848  | 30,794,506  | 5,405,494  | 2.100 | R10. 3. 1 | 財務省理財局     |
| H8 下水道事業債 (農集) | H10. 3.25  | 256,100,000       | 12,223,811 | 217,858,376 | 38,241,624 | 2.100 | R10. 3. 1 | 財務省理財局     |
| H9 下水道事業債 (農集) | H10. 4.20  | 40,500,000        | 1,917,948  | 34,511,734  | 5,988,266  | 2.000 | R10. 3.25 | 財務省理財局     |
| H9 下水道事業債 (農集) | H10. 4.30  | 10,200,000        | 538,868    | 9,650,029   | 549,971    | 2.050 | R8. 3.20  | 地方公共団体金融機構 |
| H9 下水道事業債 (農集) | H10. 4.30  | 31,400,000        | 1,666,351  | 29,698,472  | 1,701,528  | 2.100 | R8. 3.20  | 地方公共団体金融機構 |
| H9 下水道事業債 (農集) | H10. 5.11  | 23,000,000        | 1,220,576  | 21,753,657  | 1,246,343  | 2.100 | R8. 3.20  | 地方公共団体金融機構 |
| H9 下水道事業債 (農集) | H10. 5.11  | 47,900,000        | 2,530,565  | 45,317,291  | 2,582,709  | 2.050 | R8. 3.20  | 地方公共団体金融機構 |
| H9 下水道事業債 (農集) | H10. 5.25  | 466,400,000       | 22,087,195 | 397,438,828 | 68,961,172 | 2.000 | R10. 3.25 | 財務省理財局     |

| 種 類            | 発 行<br>年月日 | 発 行 総 額<br>(発行価額) | 償 還 高      |             | 未 償 還 残 高   | 利率    | 償還終期      | 備 考        |
|----------------|------------|-------------------|------------|-------------|-------------|-------|-----------|------------|
|                |            |                   | 当年度償還高     | 償還高累計       |             |       |           |            |
|                |            | 円                 | 円          | 円           | 円           | %     |           |            |
| H9 下水道事業債（農集）  | H10. 5.25  | 137,000,000       | 6,487,876  | 116,743,394 | 20,256,606  | 2.000 | R10. 3.25 | 財務省理財局     |
| H9 下水道事業債（農集）  | H10. 5.25  | 181,200,000       | 8,581,046  | 154,408,052 | 26,791,948  | 2.000 | R10. 3.25 | 財務省理財局     |
| H9 下水道事業債（農集）  | H10. 5.28  | 174,100,000       | 9,197,736  | 164,712,745 | 9,387,255   | 2.050 | R8. 3.20  | 地方公共団体金融機構 |
| H9 下水道事業債（農集）  | H10. 5.28  | 68,700,000        | 3,645,806  | 64,977,230  | 3,722,770   | 2.100 | R8. 3.20  | 地方公共団体金融機構 |
| H9 下水道事業債（農集）  | H10. 5.28  | 13,900,000        | 737,652    | 13,146,776  | 753,224     | 2.100 | R8. 3.20  | 地方公共団体金融機構 |
| H9 下水道事業債（農集）  | H10. 5.28  | 1,000,000         | 52,830     | 946,081     | 53,919      | 2.050 | R8. 3.20  | 地方公共団体金融機構 |
| H9 下水道事業債（農集）  | H10. 5.28  | 25,000,000        | 1,326,713  | 23,645,280  | 1,354,720   | 2.100 | R8. 3.20  | 地方公共団体金融機構 |
| H9 下水道事業債（農集）  | H10. 5.28  | 39,700,000        | 2,097,358  | 37,559,425  | 2,140,575   | 2.050 | R8. 3.20  | 地方公共団体金融機構 |
| H9 下水道事業債（農集）  | H10. 9.30  | 7,800,000         | 399,241    | 7,187,563   | 612,437     | 1.800 | R8. 9.20  | 地方公共団体金融機構 |
| H9 下水道事業債（農集）  | H10.10.30  | 45,900,000        | 2,009,140  | 38,691,882  | 7,208,118   | 1.100 | R10. 9.25 | 財務省理財局     |
| H10 下水道事業債（農集） | H11. 3.30  | 9,800,000         | 509,320    | 8,748,878   | 1,051,122   | 2.100 | R9. 3.20  | 地方公共団体金融機構 |
| H10 下水道事業債（農集） | H11. 3.30  | 3,500,000         | 181,900    | 3,124,599   | 375,401     | 2.100 | R9. 3.20  | 地方公共団体金融機構 |
| H10 下水道事業債（農集） | H11. 5. 7  | 20,500,000        | 951,685    | 16,498,088  | 4,001,912   | 2.000 | R11. 3.25 | 財務省理財局     |
| H10 下水道事業債（農集） | H11. 5. 7  | 5,100,000         | 236,760    | 4,104,402   | 995,598     | 2.000 | R11. 3.25 | 財務省理財局     |
| H10 下水道事業債（農集） | H11. 5.10  | 32,500,000        | 1,675,572  | 29,047,144  | 3,452,856   | 2.000 | R9. 3.20  | 地方公共団体金融機構 |
| H10 下水道事業債（農集） | H11. 5.10  | 43,600,000        | 2,247,843  | 38,967,860  | 4,632,140   | 2.000 | R9. 3.20  | 地方公共団体金融機構 |
| H10 下水道事業債（農集） | H11. 5.19  | 145,700,000       | 6,623,736  | 118,054,763 | 27,645,237  | 1.700 | R11. 3.25 | 財務省理財局     |
| H10 下水道事業債（農集） | H11. 5.25  | 21,200,000        | 963,783    | 17,177,494  | 4,022,506   | 1.700 | R11. 3.25 | 財務省理財局     |
| H10 下水道事業債（農集） | H11. 5.25  | 225,000,000       | 10,228,831 | 182,308,315 | 42,691,685  | 1.700 | R11. 3.25 | 財務省理財局     |
| H10 下水道事業債（農集） | H11. 5.28  | 90,800,000        | 4,606,121  | 81,336,403  | 9,463,597   | 1.800 | R9. 3.20  | 地方公共団体金融機構 |
| H10 下水道事業債（農集） | H11. 5.28  | 153,000,000       | 7,729,843  | 137,130,334 | 15,869,666  | 1.750 | R9. 3.20  | 地方公共団体金融機構 |
| H10 下水道事業債（農集） | H11. 5.28  | 10,900,000        | 552,937    | 9,763,952   | 1,136,048   | 1.800 | R9. 3.20  | 地方公共団体金融機構 |
| H10 下水道事業債（農集） | H11. 5.28  | 100,000           | 5,052      | 89,628      | 10,372      | 1.750 | R9. 3.20  | 地方公共団体金融機構 |
| H10 下水道事業債（農集） | H11. 5.28  | 65,200,000        | 3,307,479  | 58,404,554  | 6,795,446   | 1.800 | R9. 3.20  | 地方公共団体金融機構 |
| H10 下水道事業債（農集） | H11. 5.28  | 52,600,000        | 2,657,449  | 47,144,154  | 5,455,846   | 1.750 | R9. 3.20  | 地方公共団体金融機構 |
| H10 下水道事業債（農集） | H11.10.29  | 470,400,000       | 21,482,843 | 368,537,668 | 101,862,332 | 1.900 | R11. 9.25 | 財務省理財局     |
| H11 下水道事業債（農集） | H12. 4.28  | 3,200,000         | 162,870    | 2,690,469   | 509,531     | 2.100 | R10. 3.20 | 地方公共団体金融機構 |
| H11 下水道事業債（農集） | H12. 4.28  | 1,000,000         | 50,897     | 840,771     | 159,229     | 2.100 | R10. 3.20 | 地方公共団体金融機構 |
| H11 下水道事業債（農集） | H12. 5.10  | 155,100,000       | 7,100,085  | 117,287,011 | 37,812,989  | 2.100 | R12. 3.25 | 財務省理財局     |
| H11 下水道事業債（農集） | H12. 5.10  | 14,800,000        | 753,274    | 12,443,415  | 2,356,585   | 2.100 | R10. 3.20 | 地方公共団体金融機構 |
| H11 下水道事業債（農集） | H12. 5.10  | 63,900,000        | 3,252,313  | 53,725,288  | 10,174,712  | 2.100 | R10. 3.20 | 地方公共団体金融機構 |
| H11 下水道事業債（農集） | H12. 5.19  | 8,400,000         | 382,275    | 6,370,234   | 2,029,766   | 2.000 | R12. 3.25 | 財務省理財局     |
| H11 下水道事業債（農集） | H12. 5.26  | 647,400,000       | 29,462,474 | 490,963,011 | 156,436,989 | 2.000 | R12. 3.25 | 財務省理財局     |
| H11 下水道事業債（農集） | H12. 5.26  | 6,300,000         | 286,706    | 4,777,675   | 1,522,325   | 2.000 | R12. 3.25 | 財務省理財局     |
| H11 下水道事業債（農集） | H12. 5.26  | 212,400,000       | 9,666,094  | 161,075,909 | 51,324,091  | 2.000 | R12. 3.25 | 財務省理財局     |
| H11 下水道事業債（農集） | H12. 5.30  | 59,300,000        | 2,997,033  | 49,942,593  | 9,357,407   | 2.000 | R10. 3.20 | 地方公共団体金融機構 |
| H11 下水道事業債（農集） | H12. 5.30  | 269,800,000       | 13,635,742 | 227,226,157 | 42,573,843  | 2.000 | R10. 3.20 | 地方公共団体金融機構 |
| H11 下水道事業債（農集） | H12. 5.30  | 2,500,000         | 126,351    | 2,105,505   | 394,495     | 2.000 | R10. 3.20 | 地方公共団体金融機構 |
| H11 下水道事業債（農集） | H12. 5.30  | 700,000           | 35,378     | 589,541     | 110,459     | 2.000 | R10. 3.20 | 地方公共団体金融機構 |
| H11 下水道事業債（農集） | H12. 5.30  | 32,100,000        | 1,622,340  | 27,034,692  | 5,065,308   | 2.000 | R10. 3.20 | 地方公共団体金融機構 |
| H11 下水道事業債（農集） | H12. 5.30  | 75,800,000        | 3,830,946  | 63,838,929  | 11,961,071  | 2.000 | R10. 3.20 | 地方公共団体金融機構 |
| H12 下水道事業債（農集） | H13. 3.29  | 13,300,000        | 646,922    | 10,599,966  | 2,700,034   | 1.700 | R11. 3.20 | 地方公共団体金融機構 |
| H12 下水道事業債（農集） | H13. 4.20  | 61,000,000        | 2,625,796  | 44,510,219  | 16,489,781  | 1.300 | R13. 3.25 | 財務省理財局     |
| H12 下水道事業債（農集） | H13. 4.27  | 29,000,000        | 1,379,891  | 23,290,970  | 5,709,030   | 1.350 | R11. 3.20 | 地方公共団体金融機構 |
| H12 下水道事業債（農集） | H13. 5.25  | 476,000,000       | 20,812,747 | 343,911,434 | 132,088,566 | 1.600 | R13. 3.25 | 財務省理財局     |
| H12 下水道事業債（農集） | H13. 5.25  | 27,700,000        | 1,211,162  | 20,013,334  | 7,686,666   | 1.600 | R13. 3.25 | 財務省理財局     |
| H12 下水道事業債（農集） | H13. 5.25  | 69,700,000        | 3,047,581  | 50,358,460  | 19,341,540  | 1.600 | R13. 3.25 | 財務省理財局     |
| H12 下水道事業債（農集） | H13. 5.30  | 40,300,000        | 1,960,222  | 32,118,694  | 8,181,306   | 1.700 | R11. 3.20 | 地方公共団体金融機構 |
| H12 下水道事業債（農集） | H13. 5.30  | 186,800,000       | 9,057,898  | 149,042,620 | 37,757,380  | 1.650 | R11. 3.20 | 地方公共団体金融機構 |
| H12 下水道事業債（農集） | H13. 5.30  | 33,300,000        | 1,614,711  | 26,569,162  | 6,730,838   | 1.650 | R11. 3.20 | 地方公共団体金融機構 |
| H13 下水道事業債（農集） | H14. 4.22  | 4,000,000         | 175,617    | 2,662,376   | 1,337,624   | 2.100 | R14. 3.25 | 財務省理財局     |
| H13 下水道事業債（農集） | H14. 4.30  | 1,900,000         | 92,747     | 1,406,055   | 493,945     | 2.100 | R12. 3.20 | 地方公共団体金融機構 |
| H13 下水道事業債（農集） | H14. 5.27  | 361,900,000       | 15,888,946 | 240,878,463 | 121,021,537 | 2.100 | R14. 3.25 | 財務省理財局     |
| H13 下水道事業債（農集） | H14. 5.27  | 63,400,000        | 2,783,529  | 42,198,658  | 21,201,342  | 2.100 | R14. 3.25 | 財務省理財局     |
| H13 下水道事業債（農集） | H14. 5.30  | 81,500,000        | 3,958,302  | 60,482,593  | 21,017,407  | 2.000 | R12. 3.20 | 地方公共団体金融機構 |
| H13 下水道事業債（農集） | H14. 5.30  | 95,200,000        | 4,623,685  | 70,649,603  | 24,550,397  | 2.000 | R12. 3.20 | 地方公共団体金融機構 |

| 種 類            | 発 行<br>年月日 | 発 行 総 額<br>(発行価額) | 償 還 高       |               | 未 償 還 残 高     | 利率    | 償還終期      | 備 考        |
|----------------|------------|-------------------|-------------|---------------|---------------|-------|-----------|------------|
|                |            |                   | 当年度償還高      | 償還高累計         |               |       |           |            |
| H13 下水道事業債（農集） | H14. 5.30  | 30,900,000        | 1,500,755   | 22,931,436    | 7,968,564     | 2.000 | R12. 3.20 | 地方公共団体金融機構 |
| H14 下水道事業債（農集） | H15. 5.26  | 249,000,000       | 10,302,645  | 163,161,899   | 85,838,101    | 0.900 | R15. 3.25 | 財務省理財局     |
| H14 下水道事業債（農集） | H15. 5.26  | 15,000,000        | 620,641     | 9,829,029     | 5,170,971     | 0.900 | R15. 3.25 | 財務省理財局     |
| H14 下水道事業債（農集） | H15. 5.29  | 98,700,000        | 4,480,418   | 70,955,911    | 27,744,089    | 0.900 | R13. 3.20 | 地方公共団体金融機構 |
| H14 下水道事業債（農集） | H15. 5.29  | 165,800,000       | 7,526,376   | 119,194,429   | 46,605,571    | 0.900 | R13. 3.20 | 地方公共団体金融機構 |
| H14 下水道事業債（農集） | H15. 5.29  | 15,900,000        | 721,770     | 11,430,588    | 4,469,412     | 0.900 | R13. 3.20 | 地方公共団体金融機構 |
| H15 下水道事業債（農集） | H16. 5.27  | 27,200,000        | 1,145,329   | 15,740,455    | 11,459,545    | 2.100 | R16. 3.25 | 財務省理財局     |
| H15 下水道事業債（農集） | H16. 5.28  | 110,700,000       | 5,182,611   | 71,225,539    | 39,474,461    | 2.100 | R14. 3.20 | 地方公共団体金融機構 |
| H15 下水道事業債（農集） | H16. 5.28  | 87,900,000        | 4,115,190   | 56,555,781    | 31,344,219    | 2.100 | R14. 3.20 | 地方公共団体金融機構 |
| H15 下水道事業債（農集） | H16. 5.28  | 32,200,000        | 1,507,499   | 20,717,818    | 11,482,182    | 2.100 | R14. 3.20 | 地方公共団体金融機構 |
| H15 下水道事業債（農集） | H16. 7.30  | 167,800,000       | 7,104,396   | 95,623,062    | 72,176,938    | 2.400 | R16. 3.25 | 財務省理財局     |
| H16 下水道事業債（農集） | H17. 5.27  | 141,700,000       | 5,837,846   | 76,462,548    | 65,237,452    | 2.000 | R17. 3.25 | 財務省理財局     |
| H16 下水道事業債（農集） | H17. 5.27  | 95,100,000        | 4,341,895   | 57,244,080    | 37,855,920    | 1.900 | R15. 3.20 | 地方公共団体金融機構 |
| H17 下水道事業債（農集） | H18. 5.30  | 66,400,000        | 2,987,572   | 36,202,105    | 30,197,895    | 2.300 | R16. 3.20 | 地方公共団体金融機構 |
| H17 下水道事業債（農集） | H18. 8.28  | 121,100,000       | 4,888,295   | 58,876,941    | 62,223,059    | 2.400 | R18. 3.25 | 財務省理財局     |
| H18 下水道事業債（農集） | H19. 5.24  | 41,400,000        | 1,637,358   | 18,835,499    | 22,564,501    | 2.100 | R19. 3.25 | 財務省理財局     |
| H18 下水道事業債（農集） | H19. 5.30  | 38,100,000        | 1,675,360   | 19,272,655    | 18,827,345    | 2.100 | R17. 3.20 | 地方公共団体金融機構 |
| H18 下水道事業債（農集） | H19. 5.30  | 16,300,000        | 716,755     | 8,245,256     | 8,054,744     | 2.100 | R17. 3.20 | 地方公共団体金融機構 |
| H30 下水道事業債（農集） | H31. 3.25  | 14,500,000        | 545,910     | 545,910       | 13,954,090    | 0.500 | R31. 3.20 | 地方公共団体金融機構 |
| R1 下水道事業債（農集）  | R2. 3.26   | 14,900,000        | 0           | 0             | 14,900,000    | 0.300 | R32. 3.20 | 地方公共団体金融機構 |
| R2 下水道事業債（農集）  | R3. 3.30   | 20,900,000        | 724,870     | 724,870       | 20,175,130    | 0.500 | R33. 3.20 | 地方公共団体金融機構 |
| R2 下水道事業債（農集）  | R4. 3.30   | 10,500,000        | 0           | 0             | 10,500,000    | 0.700 | R34. 3.20 | 地方公共団体金融機構 |
| R3 下水道事業債（農集）  | R4. 3.30   | 5,900,000         | 0           | 0             | 5,900,000     | 0.700 | R34. 3.20 | 地方公共団体金融機構 |
| R3 下水道事業債（農集）  | R5. 3.30   | 11,700,000        | 0           | 0             | 11,700,000    | 1.300 | R35. 3.20 | 地方公共団体金融機構 |
| R4 下水道事業債（農集）  | R5. 3.30   | 1,300,000         | 0           | 0             | 1,300,000     | 1.300 | R35. 3.20 | 地方公共団体金融機構 |
| R5 下水道事業債（農集）  | R6. 3.28   | 32,600,000        | 0           | 0             | 32,600,000    | 0.500 | R16. 3.20 | 地方公共団体金融機構 |
| R6 下水道事業債（農集）  | R7. 3.27   | 43,300,000        | 0           | 0             | 43,300,000    | 1.200 | R17. 3.20 | 地方公共団体金融機構 |
| R6 下水道事業債（農集）  | R7. 3.27   | 4,600,000         | 0           | 0             | 4,600,000     | 1.200 | R17. 3.20 | 地方公共団体金融機構 |
| R6 下水道事業債（農集）  | R7. 3.27   | 4,600,000         | 0           | 0             | 4,600,000     | 1.200 | R17. 3.20 | 地方公共団体金融機構 |
| 農集集落排水事業 計     | 120 件      | 9,664,900,000     | 456,910,736 | 7,599,450,643 | 2,065,449,357 |       |           |            |

#### (4) 小規模集合排水処理事業

| 種 類             | 発 行<br>年月日 | 発 行 総 額<br>(発行価額) | 償 還 高     |             | 未 償 還 残 高  | 利率    | 償還終期      | 備 考    |
|-----------------|------------|-------------------|-----------|-------------|------------|-------|-----------|--------|
|                 |            |                   | 当年度償還高    | 償還高累計       |            |       |           |        |
| H8 下水道事業債（小規模）  | H9. 5.26   | 15,900,000        | 809,351   | 14,217,203  | 1,682,797  | 2.600 | R9. 3.25  | 財務省理財局 |
| H9 下水道事業債（小規模）  | H10. 5.25  | 75,200,000        | 3,561,229 | 64,081,046  | 11,118,954 | 2.000 | R10. 3.25 | 財務省理財局 |
| H10 下水道事業債（小規模） | H11. 5.25  | 19,400,000        | 881,953   | 15,719,028  | 3,680,972  | 1.700 | R11. 3.25 | 財務省理財局 |
| H13 下水道事業債（小規模） | H14. 5.27  | 60,900,000        | 2,673,768 | 40,534,672  | 20,365,328 | 2.100 | R14. 3.25 | 財務省理財局 |
| H14 下水道事業債（小規模） | H15. 5.26  | 49,500,000        | 2,048,116 | 32,435,800  | 17,064,200 | 0.900 | R15. 3.25 | 財務省理財局 |
| 小規模集合排水処理事業 計   | 5 件        | 220,900,000       | 9,974,417 | 166,987,749 | 53,912,251 |       |           |        |

#### (5) 個別排水処理事業

| 種 類            | 発 行<br>年月日 | 発 行 総 額<br>(発行価額) | 償 還 高     |            | 未 償 還 残 高  | 利率    | 償還終期      | 備 考    |
|----------------|------------|-------------------|-----------|------------|------------|-------|-----------|--------|
|                |            |                   | 当年度償還高    | 償還高累計      |            |       |           |        |
| H13 下水道事業債（個別） | H14. 4.30  | 15,900,000        | 698,078   | 10,582,944 | 5,317,056  | 2.100 | R14. 3.25 | 財務省理財局 |
| H14 下水道事業債（個別） | H15. 5.26  | 16,000,000        | 662,018   | 10,484,298 | 5,515,702  | 0.900 | R15. 3.25 | 財務省理財局 |
| H15 下水道事業債（個別） | H16. 5.27  | 14,700,000        | 618,983   | 8,506,788  | 6,193,212  | 2.100 | R16. 3.25 | 財務省理財局 |
| 個別排水処理事業 計     | 3 件        | 46,600,000        | 1,979,079 | 29,574,030 | 17,025,970 |       |           |        |

#### (6) 特定地域生活排水処理事業

| 種 類             | 発 行<br>年月日 | 発 行 総 額<br>(発行価額) | 償 還 高     |            | 未 償 還 残 高 | 利率    | 償還終期     | 備 考    |
|-----------------|------------|-------------------|-----------|------------|-----------|-------|----------|--------|
|                 |            |                   | 当年度償還高    | 償還高累計      |           |       |          |        |
| H7 下水道事業債（特定地域） | H8. 5.27   | 18,700,000        | 1,052,454 | 17,611,459 | 1,088,541 | 3.400 | R8. 3.25 | 財務省理財局 |
| H8 下水道事業債（特定地域） | H9. 5.26   | 41,200,000        | 2,097,187 | 36,839,546 | 4,360,454 | 2.600 | R9. 3.25 | 財務省理財局 |
| H8 下水道事業債（特定地域） | H9. 5.26   | 18,300,000        | 931,518   | 16,363,196 | 1,936,804 | 2.600 | R9. 3.25 | 財務省理財局 |

| 種 類                  | 発 行<br>年 月 日 | 発 行 総 額<br>(発行価額) | 償 還 高         |                | 未 償 還 残 高      | 利 率   | 償 還 終 期   | 備 考                    |
|----------------------|--------------|-------------------|---------------|----------------|----------------|-------|-----------|------------------------|
|                      |              |                   | 当年度償還高        | 償還高累計          |                |       |           |                        |
|                      |              | 円                 | 円             | 円              | 円              | %     |           |                        |
| H9 下水道事業債 (特定地域)     | H10. 5.19    | 21,500,000        | 1,018,170     | 18,321,044     | 3,178,956      | 2.000 | R10. 3.25 | 財務省理財局                 |
| H9 下水道事業債 (特定地域)     | H10. 5.25    | 16,900,000        | 800,330       | 14,401,192     | 2,498,808      | 2.000 | R10. 3.25 | 財務省理財局                 |
| H10 下水道事業債 (特定地域)    | H11. 5.19    | 19,800,000        | 900,137       | 16,043,131     | 3,756,869      | 1.700 | R11. 3.25 | 財務省理財局                 |
| H10 下水道事業債 (特定地域)    | H11. 5.25    | 12,300,000        | 559,176       | 9,966,187      | 2,333,813      | 1.700 | R11. 3.25 | 財務省理財局                 |
| H11 下水道事業債 (特定地域)    | H12. 5.10    | 38,800,000        | 1,776,166     | 29,340,660     | 9,459,340      | 2.100 | R12. 3.25 | 財務省理財局                 |
| H11 下水道事業債 (特定地域)    | H12. 5.26    | 14,800,000        | 673,532       | 11,223,745     | 3,576,255      | 2.000 | R12. 3.25 | 財務省理財局                 |
| H11 下水道事業債 (特定地域)    | H12. 5.26    | 17,400,000        | 791,855       | 13,195,484     | 4,204,516      | 2.000 | R12. 3.25 | 財務省理財局                 |
| H12 下水道事業債 (特定地域)    | H13. 4.20    | 23,500,000        | 1,011,577     | 17,147,381     | 6,352,619      | 1.300 | R13. 3.25 | 財務省理財局                 |
| H12 下水道事業債 (特定地域)    | H13. 4.27    | 9,700,000         | 463,019       | 7,781,956      | 1,918,044      | 1.400 | R11. 3.20 | 地方公共団体金融機構             |
| H12 下水道事業債 (特定地域)    | H13. 5.25    | 19,500,000        | 852,623       | 14,088,810     | 5,411,190      | 1.600 | R13. 3.25 | 財務省理財局                 |
| H12 下水道事業債 (特定地域)    | H13. 5.25    | 12,100,000        | 529,064       | 8,742,288      | 3,357,712      | 1.600 | R13. 3.25 | 財務省理財局                 |
| H12 下水道事業債 (特定地域)    | H13. 5.30    | 8,000,000         | 389,126       | 6,375,919      | 1,624,081      | 1.700 | R11. 3.20 | 地方公共団体金融機構             |
| H12 下水道事業債 (特定地域)    | H13. 5.30    | 5,000,000         | 243,204       | 3,984,950      | 1,015,050      | 1.700 | R11. 3.20 | 地方公共団体金融機構             |
| H13 下水道事業債 (特定地域)    | H14. 4.22    | 49,100,000        | 2,155,698     | 32,680,665     | 16,419,335     | 2.100 | R14. 3.25 | 財務省理財局                 |
| H13 下水道事業債 (特定地域)    | H14. 5.27    | 29,800,000        | 1,308,347     | 19,834,702     | 9,965,298      | 2.100 | R14. 3.25 | 財務省理財局                 |
| H13 下水道事業債 (特定地域)    | H14. 5.27    | 21,100,000        | 926,380       | 14,044,032     | 7,055,968      | 2.100 | R14. 3.25 | 財務省理財局                 |
| H14 下水道事業債 (特定地域)    | H15. 5.13    | 7,400,000         | 308,312       | 4,807,874      | 2,592,126      | 1.100 | R15. 3.25 | 財務省理財局                 |
| H14 下水道事業債 (特定地域)    | H15. 5.26    | 26,900,000        | 1,113,017     | 17,626,727     | 9,273,273      | 0.900 | R15. 3.25 | 財務省理財局                 |
| H14 下水道事業債 (特定地域)    | H15. 5.26    | 18,000,000        | 744,770       | 11,794,837     | 6,205,163      | 0.900 | R15. 3.25 | 財務省理財局                 |
| H15 下水道事業債 (特定地域)    | H16. 5.27    | 20,500,000        | 863,207       | 11,863,208     | 8,636,792      | 2.100 | R16. 3.25 | 財務省理財局                 |
| H16 下水道事業債 (特定地域)    | H17. 5.20    | 7,100,000         | 457,217       | 7,100,000      | 0              | 0.989 | R7. 3.25  | ながの農業協同組合<br>(金利見直し方式) |
| H16 下水道事業債 (特定地域)    | H17. 5.27    | 16,000,000        | 659,178       | 8,633,740      | 7,366,260      | 2.000 | R17. 3.25 | 財務省理財局                 |
| H17 下水道事業債 (特定地域)    | H18. 5.26    | 9,100,000         | 367,404       | 4,452,040      | 4,647,960      | 2.300 | R18. 3.25 | 財務省理財局                 |
| H17 下水道事業債 (特定地域)    | H18. 5.26    | 7,200,000         | 290,694       | 3,522,494      | 3,677,506      | 2.300 | R18. 3.25 | 財務省理財局                 |
| H18 下水道事業債 (特定地域)    | H19. 5.24    | 7,300,000         | 288,713       | 3,321,234      | 3,978,766      | 2.100 | R19. 3.25 | 財務省理財局                 |
| H19 下水道事業債 (特定地域)    | H20. 5.27    | 6,700,000         | 258,965       | 2,763,102      | 3,936,898      | 2.200 | R20. 3.25 | 財務省理財局                 |
| H20 下水道事業平準化債 (特定地域) | H21. 3.25    | 2,100,000         | 123,528       | 1,605,864      | 494,136        | 0.900 | R11. 3.25 | ながの農業協同組合<br>(金利見直し方式) |
| H20 下水道事業債 (特定地域)    | H21. 5.26    | 8,500,000         | 322,416       | 3,201,797      | 5,298,203      | 2.100 | R21. 3.25 | 財務省理財局                 |
| H23 下水道事業債 (特定地域)    | H24. 3.27    | 22,800,000        | 831,774       | 6,276,104      | 16,523,896     | 1.700 | R24. 3.20 | 地方公共団体金融機構             |
| H24 下水道事業債 (特定地域)    | H25. 3.25    | 35,700,000        | 1,297,983     | 8,691,415      | 27,008,585     | 1.500 | R25. 3. 1 | 財務省理財局                 |
| H25 下水道事業債 (特定地域)    | H26. 3.25    | 22,800,000        | 913,774       | 5,309,178      | 17,490,822     | 1.300 | R26. 3.20 | 地方公共団体金融機構             |
| H26 下水道事業債 (特定地域)    | H27. 3.25    | 17,800,000        | 714,816       | 3,496,939      | 14,303,061     | 1.100 | R25. 3. 1 | 財務省理財局                 |
| H27 下水道事業債 (特定地域)    | H28. 3.24    | 20,300,000        | 847,578       | 3,365,065      | 16,934,935     | 0.500 | R26. 3.20 | 地方公共団体金融機構             |
| H28 下水道事業債 (特定地域)    | H29. 3.23    | 20,300,000        | 977,283       | 2,917,267      | 17,382,733     | 0.500 | R24. 3.20 | 地方公共団体金融機構             |
| H29 下水道事業債 (特定地域)    | H30. 3.26    | 18,500,000        | 886,191       | 1,767,968      | 16,732,032     | 0.500 | R25. 3.20 | 地方公共団体金融機構             |
| H30 下水道事業債 (特定地域)    | H31. 3.25    | 14,900,000        | 717,058       | 717,058        | 14,182,942     | 0.400 | R26. 3.20 | 地方公共団体金融機構             |
| R1 下水道事業債 (特定地域)     | R2. 3.26     | 12,400,000        | 0             | 0              | 12,400,000     | 0.200 | R27. 3.20 | 地方公共団体金融機構             |
| R2 下水道事業債 (特定地域)     | R3. 3.30     | 5,200,000         | 226,579       | 226,579        | 4,973,421      | 0.400 | R28. 3.20 | 地方公共団体金融機構             |
| R3 下水道事業債 (特定地域)     | R4. 3.30     | 8,600,000         | 0             | 0              | 8,600,000      | 0.600 | R29. 3.20 | 地方公共団体金融機構             |
| R4 下水道事業債 (特定地域)     | R5. 3.30     | 8,400,000         | 0             | 0              | 8,400,000      | 1.200 | R30. 3.20 | 地方公共団体金融機構             |
| R5 下水道事業債 (特定地域)     | R6. 3.28     | 8,600,000         | 0             | 0              | 8,600,000      | 0.500 | R16. 3.20 | 地方公共団体金融機構             |
| R6 下水道事業債 (特定地域)     | R7. 3.27     | 13,200,000        | 0             | 0              | 13,200,000     | 1.200 | R17. 3.20 | 地方公共団体金融機構             |
| 特定地域生活排水処理事業 計       | 45 件         | 763,800,000       | 31,690,020    | 421,446,837    | 342,353,163    |       |           |                        |
| 合 計                  | 566 件        | 150,911,300,000   | 6,400,446,310 | 87,643,975,790 | 63,267,324,210 |       |           |                        |

## 注記

### 第1 重要な会計方針

#### 1 固定資産の減価償却の方法

##### (1) 有形固定資産

・減価償却の方法 定額法による。

・主な耐用年数

建物 50年

構築物 50年

機械及び装置 15～20年

車両運搬具 4年

工具器具及び備品 5年

##### (2) 無形固定資産

・減価償却の方法 定額法による。

・主な耐用年数

施設利用権 55年

#### 2 引当金の計上方法

##### (1) 賞与引当金

職員の期末手当及び勤勉手当の支出に備えるため、当年度末における支出見込額に基づき、当年度の負担に属する額を計上している。

##### (2) 法定福利費引当金

職員の期末手当及び勤勉手当に係る法定福利費の支出に備えるため、当年度末における支出見込額に基づき、当年度の負担に属する額を計上している。

##### (3) 退職給付引当金

市長部局等の在職期間より上下水道局の在職期間が長い職員で、かつ、退職時に上下水道局に勤務している職員の要支給額に相当する金額を計上している。

##### (4) 貸倒引当金

債権の不納欠損による損失に備えるため、貸倒実績率等により回収不能見込額を計上している。

#### 3 消費税及び地方消費税の会計処理

消費税及び地方消費税の会計処理は税抜方式による。

### 第2 貸借対照表等関連

#### 1 企業債の償還に係る他会計の負担

令和6年度長野市下水道事業貸借対照表に計上されている企業債（当該年度末日の翌日から起算して1年以内に償還予定のものも含む。）のうち、一般会計が負担すると見込まれる額は7,493,065,490円である。

### 第3 セグメント情報の開示

#### 1 報告セグメントの概要

長野市下水道事業会計では、公共下水道事業、特定環境保全公共下水道事業、農業集落排水事業、小規模集合排水処理事業、特定地域生活排水処理事業及び個別排水処理事業を実施していることから、これら6事業を報告セグメントとしている。

#### 2 報告セグメントごとの営業収益等

令和6年度(自 令和6年4月1日 至 令和7年3月31日)

(単位 円)

| 区 分                    | 公共下水道事業         | 特定環境保全<br>公共下水道事業 | 農業集落<br>排水事業   | 小規模集合<br>排水処理事業 |
|------------------------|-----------------|-------------------|----------------|-----------------|
| 営業収益                   | 6,602,610,639   | 421,013,576       | 86,993,019     | 835,560         |
| 営業費用                   | 8,971,030,532   | 865,827,291       | 617,114,019    | 8,741,136       |
| 営業損益                   | △ 2,368,419,893 | △ 444,813,715     | △ 530,121,000  | △ 7,905,576     |
| 経常損益                   | 1,948,632,340   | 193,016,127       | △ 186,142,144  | △ 2,397,043     |
| セグメント資産                | 177,393,533,526 | 16,967,985,889    | 11,564,592,281 | 124,521,856     |
| セグメント負債                | 131,494,950,762 | 12,059,270,162    | 7,586,821,848  | 71,388,090      |
| その他の項目                 |                 |                   |                |                 |
| 減価償却費                  | 5,611,590,604   | 521,571,833       | 424,964,894    | 5,442,022       |
| 他会計負担金                 | 2,161,355,552   | 480,315,136       | 161,258,618    | 5,390,999       |
| 受取利息及び配当金              | 4,482,999       | 0                 | 0              | 0               |
| 支払利息及び<br>企業債取扱諸費      | 880,559,013     | 90,953,051        | 44,782,901     | 1,046,563       |
| 有形固定資産及び<br>無形固定資産の増加額 | 3,957,122,164   | 309,785,651       | 120,500,700    | 0               |

| 区 分                    | 特定地域生活<br>排水処理事業 | 個別排水<br>処理事業 | 合 計             |
|------------------------|------------------|--------------|-----------------|
| 営業収益                   | 26,227,458       | 1,643,019    | 7,139,323,271   |
| 営業費用                   | 125,956,913      | 8,545,124    | 10,597,215,015  |
| 営業損益                   | △ 99,729,455     | △ 6,902,105  | △ 3,457,891,744 |
| 経常損益                   | △ 72,303,636     | △ 5,081,104  | 1,875,724,540   |
| セグメント資産                | 580,195,080      | 29,451,506   | 206,660,280,138 |
| セグメント負債                | 526,199,904      | 27,846,901   | 151,766,477,667 |
| その他の項目                 |                  |              |                 |
| 減価償却費                  | 44,781,449       | 2,868,338    | 6,611,219,140   |
| 他会計負担金                 | 20,735,009       | 894,686      | 2,829,950,000   |
| 受取利息及び配当金              | 0                | 0            | 4,482,999       |
| 支払利息及び<br>企業債取扱諸費      | 4,776,872        | 316,607      | 1,022,435,007   |
| 有形固定資産及び<br>無形固定資産の増加額 | 25,176,355       | 0            | 4,412,584,870   |

#### 第4 リース契約により使用する固定資産

##### 1 リース取引の処理方法

リース料総額が300万円以上のファイナンス・リース取引については、通常の売買取引に係る方法に準じた会計処理を行っている。ただし、所有権移転外ファイナンス・リース取引については、通常の賃貸借取引に係る方法に準じた会計処理を行っている。

リース料総額が300万円未満のファイナンス・リース取引については、通常の賃貸借取引に係る方法に準じた会計処理を行っている。

##### 2 所有権移転外ファイナンス・リース取引に係る未経過リース料相当額（税抜き）

|     |              |
|-----|--------------|
| 1年内 | 25,575,122 円 |
| 1年超 | 44,756,462 円 |
| 計   | 70,331,584 円 |

#### 第5 その他の注記

##### 1 引当金の取崩し

###### (1) 賞与引当金の取崩し

令和6年度において、期末手当及び勤勉手当を支出するため、賞与引当金34,439,163円を取り崩した。

###### (2) 法定福利費引当金の取崩し

令和6年度において、共済費を支出するため、法定福利費引当金7,330,416円を取り崩した。

###### (3) 退職給付引当金の取崩し

令和6年度において、退職手当を支出するため、退職給付引当金22,722,993円を取り崩した。

###### (4) 貸倒引当金の取崩し

令和6年度において、不納欠損処理のため、貸倒引当金8,751,006円を取り崩した。

