

令和6年度

長野市水道事業会計決算書

長野市上下水道局

目 次

事業報告書

1 概 況	2 ページ
2 工 事	7 ページ
3 業 務	15 ページ
4 会 計	19 ページ

決算報告書

令和6年度 長野市水道事業 決算報告書	22 ページ
令和6年度 長野市水道事業 損益計算書	27 ページ
令和6年度 長野市水道事業 剰余金計算書	28 ページ
令和6年度 長野市水道事業 剰余金処分計算書(案)	28 ページ
令和6年度 長野市水道事業 貸借対照表	30 ページ

附属明細書

1 令和6年度 長野市水道事業 キャッシュ・フロー計算書	34 ページ
2 水道事業 収益費用明細書	35 ページ
3 水道事業 資本的収入支出明細書	40 ページ
4 水道事業 固定資産明細書	42 ページ
5 水道事業 流動資産明細書	43 ページ
6 水道事業 固定負債明細書	43 ページ
7 水道事業 流動負債明細書	44 ページ
8 水道事業 資本金明細書	44 ページ
9 水道事業 剰余金明細書	44 ページ
10 水道事業 繰延収益明細書	45 ページ
11 水道事業 企業債明細書	46 ページ

注記	51 ページ
----	--------

備考

- 1 (税込み) とは、消費税及び地方消費税を含めたもの
- 2 (税抜き) とは、消費税及び地方消費税を含めないもの

事業報告書

1 概 況

(1) 総括事項

長野市の水道事業は、市民生活に欠かすことのできない水を安全でおいしく安定的に供給するため、長野地区及び旧簡易水道地区水道施設整備計画に基づき、水源・施設の統廃合やダウンサイジングにより、老朽化した施設を適正な規模で更新するとともに、基幹設備の耐震化に取り組んでいます。

人口減少等に伴う長期的な水需要の減少が見込まれる中、施設の更新や耐震化には多額の費用を要することから、水道事業を取り巻く環境は厳しさを増しています。

令和6年度は、水道使用量と給水収益がともに令和5年度を上回りましたが、電気料金に影響される動力費は依然高い水準で推移しており、厳しい経営環境が続いています。一層の経費削減のほか、AIによる水道管劣化予測診断の手法を導入し、将来の漏水リスクを数値化することで、更新優先度の見える化に取り組んでいます。

このほか、令和6年1月1日に発生した能登半島地震関連では、応急給水活動のための職員を派遣するなど被災地支援に取り組んでいます。

ア 建設改良工事の状況

(ア) 老朽管解消事業

水道水の安定供給を堅持していくため、老朽管路の布設替えを積極的に進めるとともに、大規模地震に備えた管路の耐震化に取り組んでいます。

令和6年度は、川合新田地区配水管布設替工事等、総延長4,271mの老朽管の布設替えを実施しました。

(イ) 配水ブロック整備事業

給水水圧の均一化や維持管理の効率化のほか、破裂等非常時における被害の拡大防止のため、配水区域を分割管理する配水ブロックの整備に取り組んでいます。

令和6年度は、1箇所の流入ピット設置工事を実施しました。

(ウ) 浄水施設等更新整備事業

基幹施設の構造物・設備については、安心・安全を基本に水運用の安定化と合理化に向け、施設の耐震化を進めるとともに、地下水利用の拡充に取り組んでいます。

令和6年度は、夏目ヶ原浄水場5号配水池の耐震補強工事が完了しました。また、犀川浄水場では老朽化した9・10号井戸のケーシング及び取水ポンプの更新に着手し、地下水利用の拡充に向け施設の強化に取り組んでいます。

(エ) 旧簡易水道区域

施設の統廃合や老朽化した施設の更新、漏水が多い区域で老朽管路の布設替えを重点的に進め、漏水量の削減に取り組んでいます。

令和6年度は、信州新町鹿道・日名水系統合事業に係る水源ポンプ場改修工事及び配水池新設工事の他、中条石原水源導水管布設替工事等、総延長237mの老朽管の布設替えを実施しました。

イ 業務状況

令和6年度末の給水人口は259,125人で、令和5年度に比べ2,042人減少しており、給水普及率は99.8%となっています。また、有収率は85.4%となり、令和5年度より0.1ポイントの減少となりました。

水道料金収入は、令和5年度に比べ60,478,648円(1.0%)増加し、6,051,912,625円となりました。内訳として、一般家事用は21,872,937円(0.5%)減少したものの、業務用は、81,662,346円(4.3%)増加となりました。

ウ 経営状況

収益総額は、令和5年度に比べ16,424,378円(0.2%)減少し、6,745,089,754円となりました。
 費用総額は、令和5年度に比べ463,022円(0.0%)減少し、5,670,509,341円となりました。
 この結果、純利益は1,074,580,413円となりました。

(2) 経営指標に関する事項

令和6年度の経営成績について、経営の健全性を示す経常収支比率は、その他営業収益の減少や特別利益の皆減等により、令和5年度と比較して収益は減少したものの、営業費用のうち原水費の減少や、支払利息等の営業外費用が減少したことにより、健全経営の水準とされる100%を上回っています。また、料金水準の妥当性を示す料金回収率は116.04%で、給水に係る費用は給水収益で十分に賄えている状況です。

一方、償却対象資産の減価償却の状況を示す有形固定資産減価償却率は、令和5年度より0.75ポイント上昇し54.48%となりました。また、法定耐用年数を経過した管路延長の割合を示す管路経年化率は令和5年度より2.35ポイント増加し、32.58%となるなど、施設や管路の老朽化が進んでいる状況といえます。このような状況の改善に取り組んでおり、令和6年度に更新した管路延長の割合を示す管路更新率は、令和5年度より0.07ポイント増加し0.25%となりました。将来の更新需要に備え、現在の経営状況を維持しつつ、引き続き計画的な施設更新を行ってまいります。

<経営指標の推移>

(%)

	R 2	R 3	R 4	R 5	R 6
経常収支比率	125.65	121.73	121.76	118.79	118.95
料金回収率	119.68	116.21	116.96	115.10	116.04
有形固定資産減価償却率	50.27	51.44	52.41	53.73	54.48
管路経年化率	22.90	24.75	27.44	30.23	32.58
管路更新率	0.79	0.55	0.25	0.18	0.25

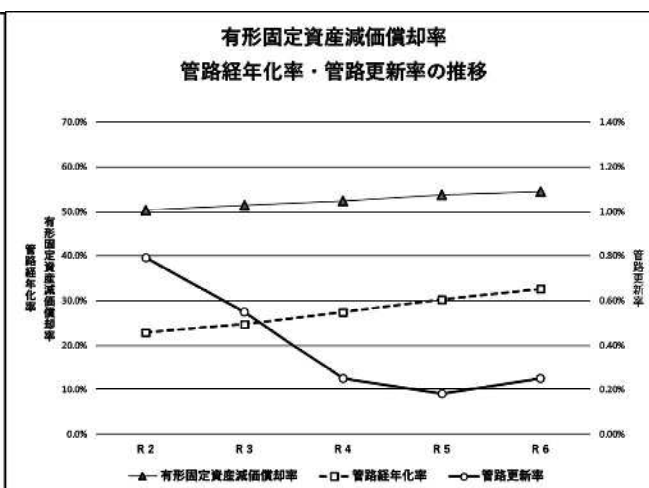
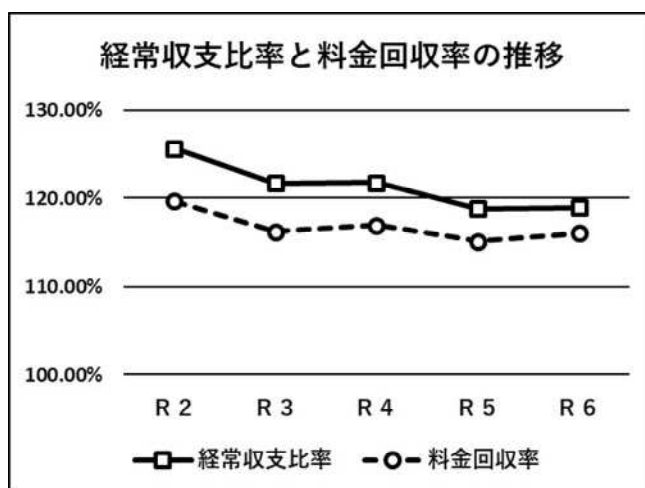

経営指標の概要

- 【経常収支比率】 給水収益等の収益で、維持管理費等の費用をどの程度賄えているかを表す指標
- 【料金回収率】 給水に係る費用が、どの程度給水収益で賄えているかを表す指標
- 【有形固定資産減価償却率】 有形固定資産のうち償却対象資産の減価償却がどの程度進んでいるかを表す指標
- 【管路経年化率】 法定耐用年数を超えた管路延長の割合を表す指標
- 【管路更新率】 当該年度に更新した管路延長の割合を表す指標

(3) 議会議決事項

ア 予算

報告番号	件名	提出日	報告日
報告第12号	繰越計算書の報告について (令和5年度長野市水道事業会計予算繰越計算書)	令和6.6.13	令和6.6.13

議案番号	件名	提出日	議決日
議案第89号	令和6年度長野市水道事業会計補正予算	令和6.9.5	令和6.10.1
議案第126号	令和6年度長野市水道事業会計補正予算	令和6.11.28	令和6.12.16
議案第20号	令和7年度長野市水道事業会計予算	令和7.2.26	令和7.3.25

イ 決算

議案番号	件名	提出日	議決日
議案第114号	令和5年度長野市水道事業会計未処分利益剰余金の処分について	令和6.9.5	令和6.10.1

認定番号	件名	提出日	認定日
認定第2号	令和5年度長野市各公営企業会計決算の認定について	令和6.9.5	令和6.10.1

ウ 条例その他

議案番号	件名	提出日	議決日
議案第47号	長野市水道の布設工事監督者及び水道技術管理者の資格等を定める条例の一部を改正する条例	令和7.2.26	令和7.3.25
議案第63号	企業職員の給与の種類及び基準に関する条例の一部を改正する条例	令和7.3.11	令和7.3.25

(4) 行政官庁許認可事項

件名	申請先	提出日	許認可日
令和6年度生活基盤施設耐震化等交付金 {水道事業運営基盤強化推進事業 (水道施設再編推進事業)} の交付申請	国土交通大臣	令和6.4.12	令和6.7.26
令和6年度社会資本整備総合交付金 {防災・安全交付金事業 (水道管路緊急改善事業)} の交付申請	国土交通大臣	令和7.1.15	令和7.3.11

(5) 機構

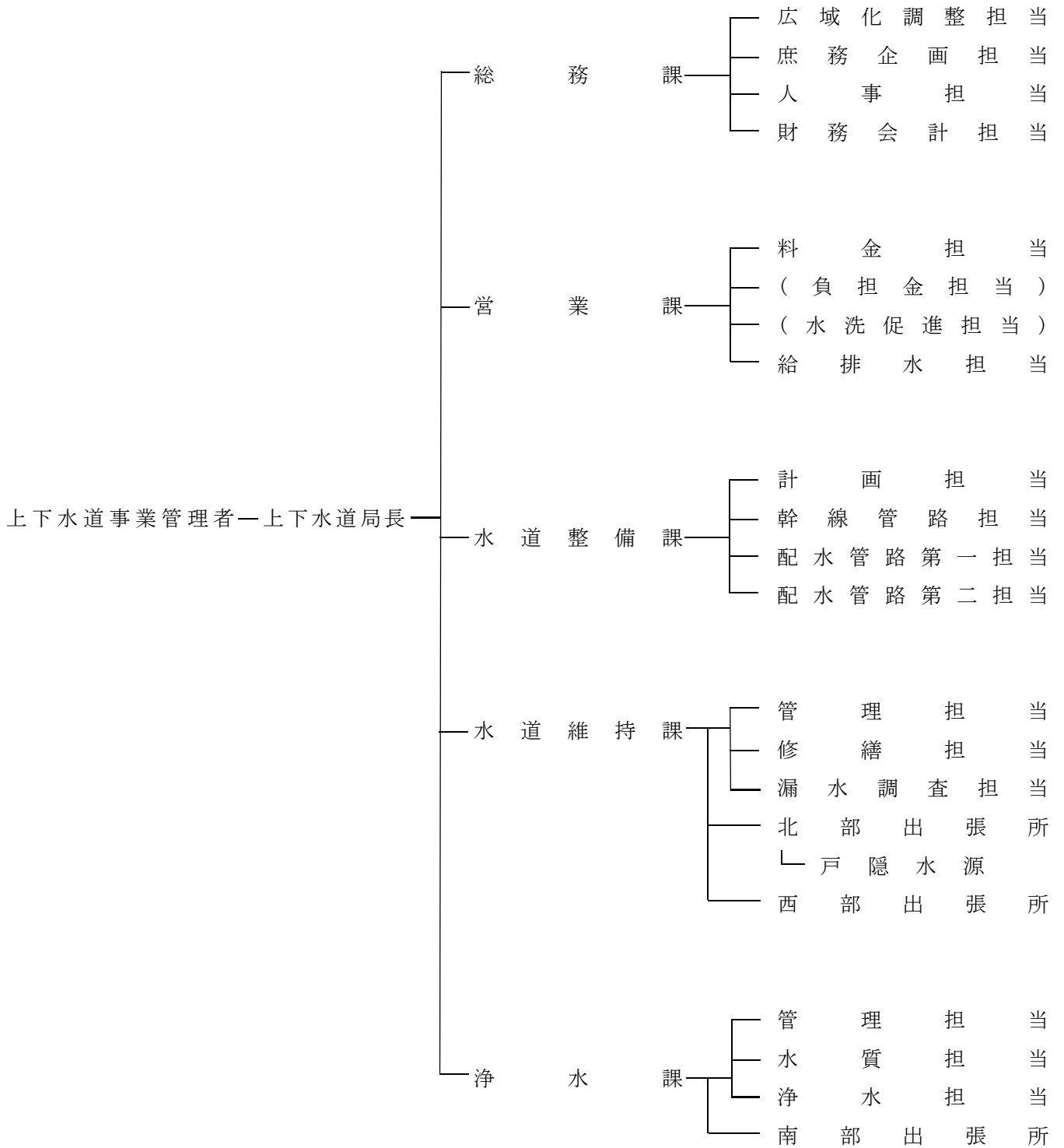

(6) 職員の構成

(単位 人)

職 名	上下水道事業 管理者	局 長	総務課	営業課	水道 整備課	水道 維持課	浄水課	計
特 別 職	1							1
職 員 (事 務)		1	10	4	1	1	1	18
職 員 (技 術)			3	3	22	35	26	89
会計年度任用職員			3	3	1	9	3	19
合 計	1	1	16	10	24	45	30	127

(注) 上下水道事業管理者及び局長の人数は、長野市下水道事業会計決算書における同表の人数と重複するものである。

(単位 人)

区 分	令 和 6 年 度	令 和 5 年 度	増 減
損益勘定支弁職員	101	97	4
資本勘定支弁職員	25	26	△ 1
合 計	126	123	3

(注) 長野市下水道事業会計支弁職員(局長)を除く。

2 工 事

(1) 建設改良工事の概況(1,000万円以上)

原水施設費

(税込み)

工 事 名	工 事 箇 所	契約額 (円)	当年度執行額 (円)	着 手 日	竣 工 日
戸隠水源監視設備設置工事	戸隠	31,900,000	31,900,000	R 5. 7. 10	R 6. 12. 13
川合新田水源着水井配管改修工事	大字川合新田	36,630,000	36,630,000	R 5. 9. 19	R 6. 4. 22
中条石原水源導水管布設替工事	中条日下野	35,310,000	35,310,000	R 6. 1. 29	R 6. 9. 17
中条石原水源導水管布設替工事	中条日下野	12,628,000	12,628,000	R 6. 9. 17	R 7. 1. 29

浄水施設費

(税込み)

工 事 名	工 事 箇 所	契約額 (円)	当年度執行額 (円)	着 手 日	竣 工 日
犀川浄水場濁度計更新工事	差出南三丁目	11,000,000	11,000,000	R 5. 7. 10	R 6. 6. 28
往生地浄水場中央監視制御設備更新工事	大字西長野 往生地	14,080,000	14,080,000	R 5. 7. 18	R 6. 11. 27
国補 夏目ヶ原浄水場5号配水池耐震補強工事	大字平柴	299,200,000	299,200,000	R 5. 8. 10	R 7. 1. 14
飯綱浄水場1号ろ過池流入弁整備工事	大字上ヶ屋	10,571,000	10,571,000	R 5. 11. 6	R 6. 4. 30
三ヶ野浄水場ろ過膜モジュール外更新工事	中条日下野	26,400,000	26,400,000	R 6. 6. 11	R 7. 2. 6
犀川浄水場電気室空調設備更新外工事	差出南三丁目	15,488,000	15,488,000	R 6. 7. 18	R 6. 12. 16
犀川浄水場外LED化工事	差出南三丁目 外	15,400,000	15,400,000	R 6. 7. 29	R 7. 2. 21

配水施設費

(税込み)

工 事 名	工 事 箇 所	契約額 (円)	当年度執行額 (円)	着 手 日	竣 工 日
夏目-蚊里田送水管布設徳間工区工事	徳間一丁目 外	461,131,000	183,069,000	R 4. 9. 8	R 7. 3. 5

工 事 名	工 事 箇 所	契約額 (円)	当年度執行額 (円)	着 手 日	竣 工 日
北陸新幹線長野・飯山間 夏目 - 犀川居町連絡管更生工事	居町 外	159,067,680	159,067,680	R 5. 4. 12	R 7. 1. 16
稲葉地区 (南部1号雨水幹線) 配水管移設工事	大字稲葉	14,278,000	14,278,000	R 5. 6. 23	R 6. 6. 26
松ヶ丘配水池緊急遮断弁制御盤更新工事	安茂里 小市二丁目	34,958,000	34,958,000	R 5. 7. 18	R 6. 9. 30
居町減圧弁監視制御設備設置工事	東鶴賀町 外	63,250,000	60,457,000	R 5. 7. 18	R 7. 1. 29
夏目-犀川居町連絡管布設替工事	居町 外	152,713,000	152,713,000	R 5. 7. 18	R 7. 3. 3
稲葉地区配水管布設替工事	大字稲葉	39,831,000	39,831,000	R 5. 8. 7	R 6. 5. 15
桜新町地区配水管布設替工事	桜新町	46,882,000	46,882,000	R 5. 8. 7	R 6. 5. 23
浅川団地地区配水管布設替工事	浅川二丁目	34,848,000	34,848,000	R 5. 8. 7	R 6. 6. 26
犀川S-5ブロック内配水管布設替工事	居町 外	91,278,000	91,278,000	R 5. 8. 7	R 6. 8. 28
越水第一配水池計装設備改修工事	戸隠	12,650,000	12,650,000	R 5. 9. 4	R 6. 12. 13
杏花台団地地区減圧弁整備工事	大字安茂里	32,703,000	32,703,000	R 5. 9. 11	R 6. 7. 31
高田地区配水管布設替工事	大字高田	56,221,000	56,221,000	R 5. 9. 11	R 7. 1. 8
夏目3号配水幹線更生工事	大字中御所	71,995,000	71,995,000	R 5. 9. 11	R 7. 2. 12
災害時応急給水施設 赤沼地区配水管布設替工事	大字赤沼	37,015,000	37,015,000	R 5. 9. 19	R 6. 5. 29
北長池地区 (朝陽小学校校地拡張関連) 配水管移設工事	大字北長池	14,927,000	14,927,000	R 5. 9. 25	R 6. 9. 13
豊野町豊野地区送水管布設替工事	豊野町豊野	23,606,000	23,606,000	R 5. 10. 10	R 6. 5. 31

工 事 名	工 事 箇 所	契約額 (円)	当年度執行額 (円)	着 手 日	竣 工 日
駒沢川水管橋下部工工事	徳間一丁目 外	107,107,000	107,107,000	R 5.10.16	R 6. 9.30
新東寺尾配水池場内整備工事	松代町東寺尾	165,858,000	165,858,000	R 5.10.30	R 6.10.16
松代町柴地区(寺尾3号雨水準幹線)配水管移設工事	松代町柴	11,440,000	11,440,000	R 5.11.13	R 6. 6.28
犀川4号配水幹線布設工事	大字東和田	65,835,000	65,835,000	R 6. 1.29	R 6.11.18
北長池地区(交通安全対策関連)配水管移設工事	大字北長池	10,241,000	10,241,000	R 6. 2.13	R 6. 6.28
松代町柴地区(長野真田線)配水管布設工事	松代町柴	26,059,000	26,059,000	R 6. 3. 4	R 7. 3.10
返目地区(N-10)配水管整備工事	三輪二丁目 外	13,244,000	13,244,000	R 6. 3.14	R 6. 7.31
新川合1号配水幹線布設大豆島工区工事	大字大豆島	46,893,000	46,893,000	R 6. 3.18	R 6.11.27
国補 新川合1号配水幹線布設工事	大字川合新田外	75,680,000	75,680,000	R 6. 6.10	R 7. 2.12
水道維持課管内故障通報装置更新工事	信州新町日原西 外	25,850,000	25,850,000	R 6. 6.17	R 7. 2.12
犀川4号配水幹線舗装復旧工事	大字西尾張部	18,249,000	18,249,000	R 6. 7. 1	R 6.12. 2
松代町柴地区外配水管布設替工事	松代町柴	33,935,000	33,935,000	R 6. 7.16	R 7. 1.22
往生地O-2ブロック内舗装復旧工事	吉田二丁目 外	23,573,000	23,573,000	R 6. 7.16	R 7. 1.27
川合新田地区配水管布設替工事	大字川合新田	48,499,000	48,499,000	R 6. 7.16	R 7. 3.14
上野U-6ブロック内舗装復旧工事	大字金箱	10,175,000	10,175,000	R 6. 7.25	R 7. 2. 6
鬼無里萩之峯地区配水管布設替工事	鬼無里日影	11,550,000	11,550,000	R 6. 7.29	R 7. 3.14

工 事 名	工 事 箇 所	契約額 (円)	当年度執行額 (円)	着 手 日	竣 工 日
往生地O-1ブロック内舗装復旧工事	上松四丁目	20,559,000	20,559,000	R 6. 8. 5	R 7. 1. 28
石渡地区配水管布設替工事	大字石渡	35,365,000	35,365,000	R 6. 8. 5	R 7. 3. 14
稲葉地区配水管布設替工事	大字稲葉	34,089,000	34,089,000	R 6. 8. 5	R 7. 3. 14
往生地地区減圧弁整備工事	大字西長野	33,077,000	33,077,000	R 6. 8. 8	R 7. 3. 14
上ヶ屋地区舗装復旧工事	大字上ヶ屋	20,977,000	20,977,000	R 6. 8. 28	R 6. 12. 2
吉田三丁目地区配水管布設替工事	吉田三丁目	10,714,000	10,714,000	R 6. 8. 26	R 7. 2. 18
夏目-蚊里田送水管舗装復旧上松工区工事	上松四丁目 外	25,300,000	25,300,000	R 6. 9. 2	R 7. 2. 28
松代町東寺尾地区外舗装復旧工事	松代町東寺尾 外	39,083,000	39,083,000	R 6. 9. 2	R 7. 3. 3
桜新町地区舗装復旧工事	桜新町	20,449,000	20,449,000	R 6. 9. 9	R 7. 2. 12
広瀬配水池緊急遮断弁操作盤更新工事	大字広瀬	12,155,000	12,155,000	R 6. 9. 9	R 7. 3. 12
三輪一丁目地区舗装復旧工事	三輪一丁目	27,324,000	27,324,000	R 6. 9. 12	R 7. 3. 14

(2) 保存工事の概況(300万円以上)

原水費

(税込み)

工 事 名	工 事 箇 所	契約額 (円)	当年度執行額 (円)	着 手 日	竣 工 日
川合新田水源非常用自家発電設備蓄電池交換工事	大字川合新田	8,415,000	8,415,000	R 6. 10. 31	R 7. 3. 14

浄水費

(税込み)

工 事 名	工 事 箇 所	契約額 (円)	当年度支出額 (円)	着 手 日	竣 工 日
夏目ヶ原浄水場外場内通路修繕工事	大字平柴 外	3,102,000	3,102,000	R 6. 6. 27	R 6. 11. 6

工 事 名	工 事 箇 所	契 約 額 (円)	当 年 度 支 出 額 (円)	着 手 日	竣 工 日
犀川浄水場2号松ヶ丘配送水ポンプオーバーホール工事	差出南三丁目	9,680,000	9,680,000	R 6. 9. 2	R 7. 3. 14

配水及び給水費

(税込み)

工 事 名	工 事 箇 所	契 約 額 (円)	当 年 度 執 行 額 (円)	着 手 日	竣 工 日
泉平配水池防水修繕工事	豊野町豊野	6,083,000	6,083,000	R 6. 8. 1	R 7. 3. 14
小柴見地区外配水管撤去工事	大字小柴見 外	13,992,000	13,992,000	R 6. 8. 8	R 7. 3. 14
蟹沢配水池発電機撤去工事	豊野町蟹沢	5,500,000	5,500,000	R 6. 8. 8	R 7. 3. 14
徳間地区(駒沢大橋)添架管修繕工事	徳間一丁目	7,997,000	7,997,000	R 6. 10. 31	R 7. 3. 14

量水器管理費

(税込み)

工 事 名	工 事 箇 所	契 約 額 (円)	当 年 度 執 行 額 (円)	着 手 日	竣 工 日
長野市水道維持管理業務委託(量水器取替業務)	長野市内一円	91,289,451	91,289,451	R 6. 4. 1	R 7. 3. 31

(3) 繰越事業の概況 (1,000万円以上)

事務費

(税込み)

事業名	工事箇所	契約額(円)	執行済額(円)	繰越額(円)	着手日	竣工予定日
長野市水道施設再整備計画作成業務委託	市内一円	22,633,600	0	22,633,600	R 6. 5. 10	R 7. 9. 30
小	計	22,633,600	0	22,633,600		1件

原水施設費

(税込み)

事業名	工事箇所	契約額(円)	執行済額(円)	繰越額(円)	着手日	竣工予定日
川合新田水源太陽光発電設備設置工事	大字川合新田	47,432,000	24,850,000	22,582,000	R 6. 8. 5	R 7. 6. 30
川合新田水源1号配水池耐震補強設計業務委託	大字川合新田	23,716,000	0	23,716,000	R 6. 10. 24	R 7. 7. 31
国補 信州新町鹿道水源ポンプ場(電気機械設備)改修工事	信州新町日原東	18,007,000	0	18,007,000	R 7. 2. 17	R 8. 3. 13
小	計	89,155,000	24,850,000	64,305,000		3件

浄水施設費

(税込み)

事業名	工事箇所	契約額(円)	執行済額(円)	繰越額(円)	着手日	竣工予定日
犀川浄水場9・10号井戸取水ポンプ更新工事	差出南三丁目	101,030,000	77,780,000	23,250,000	R 5. 7. 27	R 7. 7. 30
犀川浄水場9・10号井戸ケーシング更生工事	差出南三丁目	318,373,000	113,703,000	204,670,000	R 5. 9. 11	R 7. 7. 30
夏目ヶ原浄水場配水池外基本詳細設計業務委託	大字平柴	54,780,000	0	54,780,000	R 6. 9. 5	R 8. 2. 27
飯綱浄水場3号ろ過池流入弁整備工事	大字上ヶ屋	11,033,000	0	11,033,000	R 7. 3. 3	R 7. 9. 9
小	計	485,216,000	191,483,000	293,733,000		4件

配水施設費

(税込み)

事業名	工事箇所	契約額(円)	執行済額(円)	繰越額(円)	着手日	竣工予定日
夏目1号配水幹線更生工事	三輪六丁目 外	605,979,000	351,450,000	254,529,000	R 5. 11. 16	R 7. 11. 26
夏目-蚊里田送水管布設若槻東条工区工事	大字若槻東条	149,655,000	0	149,655,000	R 6. 6. 6	R 8. 2. 25
犀川S-11ブロック内配水管布設替工事	中御所二丁目	35,299,000	0	35,299,000	R 6. 7. 4	R 7. 6. 30

事業名	工事箇所	契約額(円)	執行済額(円)	繰越額(円)	着手日	竣工予定日
夏目N-10ブロック内配水管布設替工事	三輪二丁目 外	81,521,000	0	81,521,000	R 6. 7. 17	R 7. 6. 30
道路占用路面復旧(受託復旧) 工事	三輪～吉田	58,561,440	0	58,561,440	R 6. 7. 22	R 7. 5. 30
大豆島地区配水管布設替工事	大字大豆島	11,198,000	0	11,198,000	R 6. 8. 5	R 7. 5. 19
吉田地区(S-9)配水ブロック整備工事	吉田五丁目	37,741,000	0	37,741,000	R 6. 8. 5	R 7. 5. 28
赤沼地区配水管布設替工事	大字赤沼	50,589,000	0	50,589,000	R 6. 8. 5	R 7. 6. 30
浅川団地地区配水管布設替工事	浅川二丁目 外	49,683,700	0	49,683,700	R 6. 8. 8	R 7. 6. 30
上松二丁目地区配水管布設替工事	上松二丁目	66,495,000	0	66,495,000	R 6. 9. 2	R 7. 6. 30
浅川押田地区配水管布設替工事	浅川押田	30,492,000	0	30,492,000	R 6. 9. 24	R 7. 5. 19
北条地区配水管布設替工事	大字高田	45,859,000	0	45,859,000	R 6. 9. 24	R 7. 5. 28
新川合1号配水幹線布設大豆島工区工事	大字大豆島	34,611,500	0	34,611,500	R 6. 9. 24	R 7. 6. 23
犀川4号配水幹線布設工事	大字東和田	274,219,000	0	274,219,000	R 6. 10. 23	R 7. 10. 14
夏目3号配水幹線布設工事	大字中御所	49,588,000	0	49,588,000	R 6. 11. 5	R 7. 8. 27
柳原地区(長野東BP)配水管布設工事	大字柳原	22,055,000	0	22,055,000	R 6. 11. 11	R 7. 5. 30
国補 信州新町鹿道・日名水系統合配水池(建築・土木)新設工事	信州新町日原東	52,635,000	0	52,635,000	R 6. 11. 25	R 8. 3. 13
松代町柴地区(寺尾3号雨水準幹線)配水管移設工事	松代町柴	12,610,400	0	12,610,400	R 6. 12. 2	R 7. 6. 30
田子地区(ため池防災関連)配水管移設工事	大字田子	21,973,600	0	21,973,600	R 6. 12. 9	R 7. 7. 31
上野配水池耐震診断補強設計業務委託	上野二丁目	30,899,000	0	30,899,000	R 7. 1. 16	R 8. 3. 13

事業名	工事箇所	契約額(円)	執行済額(円)	繰越額(円)	着手日	竣工予定日
夏目-蚊里田送水管舗装復旧 三輪工区工事	三輪八丁目 外	43,615,000	0	43,615,000	R 7. 2. 3	R 7. 9. 16
犀川-夏目送水管(国道工 区)更新詳細設計業務委託	大字安茂里	22,550,000	0	22,550,000	R 7. 2. 27	R 7. 8. 29
国補 犀川夏目送水管布設替 1工区工事	差出南二丁目	126,830,000	0	126,830,000	R 7. 3. 24	R 8. 2. 13
小	計	1,914,659,640	351,450,000	1,563,209,640		23件
契約額 1,000 万円 以上 の 合計		2,511,664,240	567,783,000	1,943,881,240		31件

(税込み)

その他	契約(予定)額(円)	執行済額(円)	繰越額(円)
契約額1,000万円未満の事業 (11件)及び翌年度契約予定 の事業	580,237,952	8,694,000	571,543,952

繰越事業の合計	3,091,902,192	576,477,000	2,515,425,192
---------	---------------	-------------	---------------

3 業 務

(1) 業務量

ア 給水の状況

区 分	令和6年度	令和5年度	前年度との比較	
			増 減	伸び率
年度末給水件数(件)	138,484	137,865	619	0.4%
年度末給水人口(人)	259,125	261,167	△ 2,042	△ 0.8%
年間給水量(m ³)	32,890,166	32,677,196	212,970	0.7%
年間有収水量(m ³)	28,074,334	27,928,746	145,588	0.5%
年間一日平均給水量(m ³)	90,110	89,281	829	0.9%
年間一日最大給水量(m ³)	95,836	95,298	538	0.6%
年間一日平均有収水量(m ³)	76,916	76,517	399	0.5%
有収率(%)	85.4	85.5	△ 0.1	—

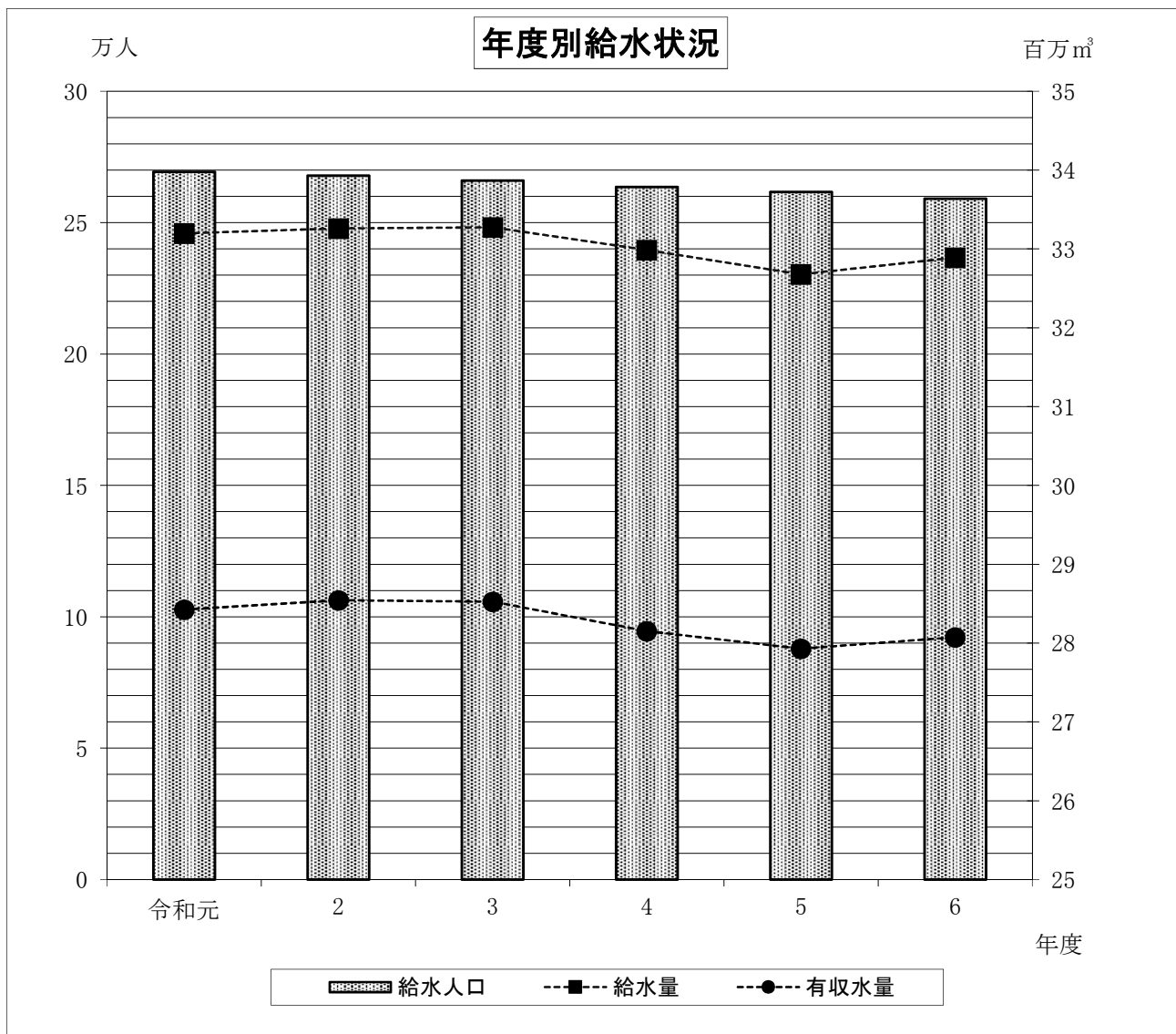

イ 用途別給水の状況

(ア) 年度末給水件数

区 分	令和6年度		令和5年度		前年度との比較	
	件 数	構成比率	件 数	構成比率	増 減	伸び率
	件	%	件	%	件	%
一般家事用	128,071	92.5	127,410	92.4	661	0.5
業務用	10,145	7.3	10,186	7.4	△ 41	△ 0.4
公衆浴場用	10	0.0	10	0.0	0	0.0
別荘用	258	0.2	259	0.2	△ 1	△ 0.4
合 計	138,484	100.0	137,865	100.0	619	0.4

(イ) 有収水量

区 分	令和6年度		令和5年度		前年度との比較	
	水 量	構成比率	水 量	構成比率	増 減	伸び率
	m ³	%	m ³	%	m ³	%
一般家事用	20,244,893	72.1	20,426,845	73.1	△ 181,952	△ 0.9
業務用	7,772,044	27.7	7,446,156	26.7	325,888	4.4
公衆浴場用	19,930	0.1	20,959	0.1	△ 1,029	△ 4.9
別荘用	37,467	0.1	34,786	0.1	2,681	7.7
合 計	28,074,334	100.0	27,928,746	100.0	145,588	0.5

(ウ) 水道料金の状況

(税抜き)

区 分	令和6年度		令和5年度		前年度との比較	
	料 金	構成比率	料 金	構成比率	増 減	伸び率
	円	%	円	%	円	%
一般家事用	4,070,818,159	67.3	4,092,691,096	68.3	△ 21,872,937	△ 0.5
業務用	1,961,844,495	32.4	1,880,182,149	31.4	81,662,346	4.3
公衆浴場用	1,149,276	0.0	1,192,497	0.0	△ 43,221	△ 3.6
別荘用	18,100,695	0.3	17,368,235	0.3	732,460	4.2
合 計	6,051,912,625	100.0	5,991,433,977	100.0	60,478,648	1.0

(2) 収益構成

(税抜き)

区 分	令和6年度		令和5年度		前年度との比較	
	金 額	構成比率	金 額	構成比率	増 減	伸び率
	円	%	円	%	円	%
営業収益	6,086,050,176	90.2	6,036,262,684	89.3	49,787,492	0.8
給水収益	6,051,912,625	89.7	5,991,433,977	88.6	60,478,648	1.0
その他営業収益	34,137,551	0.5	44,828,707	0.7	△ 10,691,156	△ 23.8
営業外収益	659,039,578	9.8	700,438,802	10.3	△ 41,399,224	△ 5.9
受取利息及び配当金	14,192,636	0.2	11,505,542	0.2	2,687,094	23.4
他会計負担金	104,692,000	1.6	132,651,000	1.9	△ 27,959,000	△ 21.1
加入金	65,154,400	1.0	65,888,800	1.0	△ 734,400	△ 1.1
長期前受金戻入	455,219,084	6.7	465,679,042	6.9	△ 10,459,958	△ 2.2
雑収益	19,781,458	0.3	24,714,418	0.3	△ 4,932,960	△ 20.0
特別利益	0	0.0	24,812,646	0.4	△ 24,812,646	皆減
その他特別利益	0	0.0	24,812,646	0.4	△ 24,812,646	皆減
合 計	6,745,089,754	100.0	6,761,514,132	100.0	△ 16,424,378	△ 0.2

(3) 費用構成

(税抜き)

区 分	令和6年度		令和5年度		前年度との比較	
	金 額	構成比率	金 額	構成比率	増 減	伸び率
	円	%	円	%	円	%
営業費用	5,303,055,882	93.5	5,275,532,672	93.0	27,523,210	0.5
原水費	200,715,810	3.5	327,916,736	5.8	△ 127,200,926	△ 38.8
浄水費	948,242,055	16.7	876,905,255	15.4	71,336,800	8.1
配水及び給水費	827,515,345	14.6	781,027,662	13.8	46,487,683	6.0
量水器管理費	132,666,173	2.3	142,277,781	2.5	△ 9,611,608	△ 6.8
業務費	184,785,773	3.3	175,706,690	3.1	9,079,083	5.2
総係費	258,340,589	4.6	195,048,997	3.4	63,291,592	32.4
減価償却費	2,732,374,395	48.2	2,770,638,480	48.9	△ 38,264,085	△ 1.4
資産減耗費	18,415,742	0.3	6,011,071	0.1	12,404,671	206.4
営業外費用	367,453,459	6.5	395,439,691	7.0	△ 27,986,232	△ 7.1
支払利息及び 企業債取扱諸費	356,052,742	6.3	379,355,960	6.7	△ 23,303,218	△ 6.1
雑支出	11,400,717	0.2	16,083,731	0.3	△ 4,683,014	△ 29.1
合 計	5,670,509,341	100.0	5,670,972,363	100.0	△ 463,022	0.0

(4) 性質別費用構成

(税抜き)

区 分	令和6年度		令和5年度		前年度との比較	
	金 額	構成比率	金 額	構成比率	増 減	伸び率
	円	%	円	%	円	%
職員給与費	815,985,930	14.4	713,716,698	12.6	102,269,232	14.3
給料	385,851,563	6.8	358,541,691	6.3	27,309,872	7.6
手当等	203,474,633	3.6	179,752,541	3.2	23,722,092	13.2
賞与引当金繰入額	50,861,000	0.9	45,802,000	0.8	5,059,000	11.0
退職給付費	52,738,967	0.9	14,448,871	0.2	38,290,096	265.0
法定福利費	112,214,767	2.0	105,565,595	1.9	6,649,172	6.3
法定福利費 引当金繰入額	10,845,000	0.2	9,606,000	0.2	1,239,000	12.9
備用品費	17,541,956	0.3	16,163,483	0.3	1,378,473	8.5
通信運搬費	10,696,985	0.2	12,306,233	0.2	△ 1,609,248	△ 13.1
委託料	970,873,265	17.1	924,420,993	16.3	46,452,272	5.0
光熱水費	14,837,769	0.3	13,047,576	0.2	1,790,193	13.7
賃借料	44,741,474	0.8	44,709,684	0.8	31,790	0.1
修繕費	95,594,373	1.7	118,912,132	2.1	△ 23,317,759	△ 19.6
工事請負費	39,731,000	0.7	47,689,000	0.9	△ 7,958,000	△ 16.7
動力費	349,025,767	6.2	313,433,593	5.5	35,592,174	11.4
薬品費	53,173,041	0.9	53,550,515	0.9	△ 377,474	△ 0.7
材料費	22,785,717	0.4	18,154,977	0.3	4,630,740	25.5
負担金	84,692,344	1.5	192,291,714	3.4	△ 107,599,370	△ 56.0
貸倒引当金繰入額	1,912,124	0.0	0	0.0	1,912,124	皆増
減価償却費	2,732,374,395	48.2	2,770,638,480	48.9	△ 38,264,085	△ 1.4
固定資産除却費	18,415,742	0.3	6,011,071	0.1	12,404,671	206.4
燃料費	7,822,476	0.1	8,127,373	0.1	△ 304,897	△ 3.8
企業債利息	356,052,742	6.3	379,355,960	6.7	△ 23,303,218	△ 6.1
その他物件費	34,252,241	0.6	38,442,881	0.7	△ 4,190,640	△ 10.9
合 計	5,670,509,341	100.0	5,670,972,363	100.0	△ 463,022	0.0

4 会 計

(1) 重要契約の要旨

ア 工事請負契約 (1億5,000万円以上)

(税込み)

工 事 名	契約年月日	竣工年月日	契約金額(円)	契約の相手方
夏目-蚊里田送水管布設若槻東条工区工事	R 6. 6. 6	R 8. 2. 25 (竣工予定)	306,240,000	新井工業・小山産業建設共同企業体
犀川4号配水幹線布設工事	R 6. 10. 23	R 7. 10. 14 (竣工予定)	274,219,000	株式会社喜久屋商会

イ その他の契約 (1億5,000万円以上)

(税込み)

事 業 名	契約年月日	完了年月日	契約金額(円)	契約の相手方
上下水道料金徴収事務委託	R 6. 4. 30	R11. 9. 30 (完了予定)	1,577,627,700	CDCアクアサービス株式会社

(注) 長野市下水道事業会計負担分を含む。

(2) 企業債の概況

借 入 先	前年度末 未償還高	当年度発行額	当年度償還額	当年度末 未償還高
	円	円	円	円
財務省理財局	4,996,444,921	0	687,065,618	4,309,379,303
地方公共団体金融機構	24,346,156,863	1,068,800,000	1,082,217,194	24,332,739,669
八十二銀行	0	143,300,000	0	143,300,000
長野県信用組合	109,900,000	0	0	109,900,000
ながの農業協同組合	1,693,642	0	1,693,642	0
合 計	29,454,195,426	1,212,100,000	1,770,976,454	28,895,318,972

(3) 資本的支出の財源調

(税込み)

区 分	決 算 額	財 源			損益勘定 留保資金等
		特 定 財 源			
		企業債	国庫補助金	その他	
	円	円	円	円	円
建設改良費	3,865,601,487	1,212,100,000	22,140,000	300,374,361	2,330,987,126
企業債償還金	1,770,976,454	0	0	163,201,000	1,607,775,454
合 計	5,636,577,941	1,212,100,000	22,140,000	463,575,361	3,938,762,580

(4) 損益勘定留保資金

年 度	前年度繰越額	損益勘定留保資金	資本勘定不足額の充当額		年度末残高
			当年度分損益勘定留保資金	過年度分損益勘定留保資金	
	円	円	円	円	円
令和5年度	8,198,812,011	2,312,077,195	0	2,108,703,746	8,402,185,460
令和6年度	8,402,185,460	2,297,739,767	0	2,850,451,089	7,849,474,138

(5) 消費税及び地方消費税資本的収支調整額

年 度	前年度繰越額	消費税及び地方消費税資本的収支調整額	資本勘定不足額の充当額		年度末残高
			当年度分消費税及び地方消費税資本的収支調整額	過年度分消費税及び地方消費税資本的収支調整額	
	円	円	円	円	円
令和5年度	0	208,994,113	208,994,113	0	0
令和6年度	0	328,769,722	328,769,722	0	0

(6) 補助金等（不課税収入）の使途

ア 収益的収入

工事負担金9,384,480円については、工事請負費に9,384,480円（特定収入）を充当しました。

一般会計負担金104,692,000円については、物件費に500,000円（特定収入）を、企業債利息及び人件費に104,192,000円（特定収入以外）を充当しました。

雑収益112,364円については、管路修繕等に112,364円（特定収入）を充当しました。

その他雑収益15,426,290円については、物件費に15,370,774円（特定収入）を、人件費等に55,516円（特定収入以外）を充当しました。

イ 資本的収入

国庫補助金22,140,000円については、工事請負費に22,140,000円（特定収入）を充当しました。

工事負担金67,734,920円については、工事請負費に67,734,920円（特定収入）を充当しました。

令和6年度（自令和6年4月1日）
（至令和7年3月31日）

水道事業会計

決算報告書

令和6年度長野市

(1) 収益的収入及び支出

収 入

区 分	予 算 額		
	当 初 予 算 額	補 正 予 算 額	地方公営企業法第24条第3項の規定による支出額に係る財源充当額
	円	円	円
第1款 水道事業収益	7,176,700,000	0	0
第1項 営業収益	6,515,083,000	0	0
第2項 営業外収益	661,616,000	0	0
第3項 特別利益	1,000	0	0

(注1) 営業収益の決算額は、損益計算書の決算額6,086,050,176円に仮受消費税及び地方消費税

(注2) 営業外収益の決算額は、損益計算書の決算額659,039,578円に仮受消費税及び地方消費税

支 出

区 分	予 算				
	当初予算額	補正予算額	予備費支出額	流用増減額	地方公営企業法第24条第3項の規定による支出額
	円	円	円	円	円
第1款 水道事業費用	6,516,900,000	0	0	0	0
第1項 営業費用	5,945,642,000	0	0	0	0
第2項 営業外費用	571,258,000	0	0	0	0

(注1) 営業費用の決算額は、損益計算書の決算額5,303,055,882円に仮払消費税及び地方消費税

(注2) 営業外費用の決算額は、損益計算書の決算額367,453,459円に仮払消費税及び地方消費税等2,180,887円を除いた額である。

水道事業決算報告書

(税込み)

合 計	決 算 額	予 算 額 に 比 べ 決 算 額 の 増 減	備 考
円 7,176,700,000	円 7,356,967,952	円 180,267,952	
6,515,083,000	6,691,331,979	176,248,979	(注1)
661,616,000	665,635,973	4,019,973	(注2)
1,000	0	△ 1,000	

605,281,803円を加えた額である。

6,836,246円を加え、不納欠損に係る消費税及び地方消費税239,851円を除いた額である。

(税込み)

額			決 算 額	地方公営 企業法第 26条第2 項の規定 による繰 越額	不 用 額	備 考
小 計	地方公営企 業法第26条 第2項の規定 による繰越額	合 計				
円 6,516,900,000	円 0	円 6,516,900,000	円 5,948,796,935	円 0	円 568,103,065	
5,945,642,000	0	5,945,642,000	5,471,156,709	0	474,485,291	(注1)
571,258,000	0	571,258,000	477,640,226	0	93,617,774	(注2)

168,100,827円を加えた額である。

417,454円並びに消費税及び地方消費税111,950,200円を加え、非課税売上に係る消費税及び地方消費税

(2) 資本的収入及び支出

収入

区 分	予 算 額			
	当初予算額	補正予算額	小 計	地方公営企業法第26条の規定による繰越額に係る財源充当額
	円	円	円	円
第1款 資本的収入	1,926,600,000	0	1,926,600,000	924,505,000
第1項 企業債	1,274,800,000	0	1,274,800,000	768,400,000
第2項 国庫補助金	46,870,000	0	46,870,000	38,926,000
第3項 工事負担金	232,099,000	0	232,099,000	34,626,000
第4項 受託建設収入	1,164,000	0	1,164,000	0
第5項 出 資 金	371,666,000	0	371,666,000	82,553,000
第6項 固定資産売却代金	1,000	0	1,000	0

支出

区 分	予 算 額				
	当初予算額	補正予算額	流用増減額	小 計	地方公営企業法第26条の規定による繰越額
	円	円	円	円	円
第1款 資本的支出	6,633,700,000	0	0	6,633,700,000	2,105,697,400
第1項 建設改良費	4,862,675,000	0	0	4,862,675,000	2,105,697,400
第2項 企業債償還金	1,771,025,000	0	0	1,771,025,000	0

(注) 決算額のうち、仮払消費税及び地方消費税は333,157,209円である。

資本的収入額が資本的支出額に不足する額3,938,762,580円(1,697,815,361円-5,636,577,941円)は、地方消費税資本的収支調整額328,769,722円で補填した。

(税込み)

継続費通次繰越額に係る財源充当額	合 計	決 算 額	予 算 額 に 比 べ 決 算 額 の 増 減	備 考
0	2,851,105,000	1,697,815,361	△ 1,153,289,639	
0	2,043,200,000	1,212,100,000	△ 831,100,000	
0	85,796,000	22,140,000	△ 63,656,000	
0	266,725,000	90,157,320	△ 176,567,680	(うち、仮受消費税及び地方消費税 2,038,400円)
0	1,164,000	1,852,151	688,151	(うち、仮受消費税及び地方消費税 168,373円)
0	454,219,000	371,550,000	△ 82,669,000	
0	1,000	15,890	14,890	

(税込み)

継続費通次繰越額	合 計	決 算 額	翌 年 度 繰 越 額		不 用 額	備 考
			地方公営企業法 第26条の規定に よる繰越額	継続費通次繰越額		
円	円	円	円	円	円	
0	8,739,397,400	5,636,577,941	2,515,425,192	0	2,515,425,192	587,394,267
0	6,968,372,400	3,865,601,487	2,515,425,192	0	2,515,425,192	587,345,721 (注)
0	1,771,025,000	1,770,976,454	0	0	0	48,546

減債積立金759,541,769円、過年度分損益勘定留保資金2,850,451,089円並びに当年度分消費税及び

令和6年度長野市水道事業損益計算書
(令和6年4月1日から令和7年3月31日まで)

(単位 円)

1 営業収益

(1) 給水収益	6,051,912,625		
(2) その他営業収益	34,137,551	6,086,050,176	

2 営業費用

(1) 原水費	200,715,810		
(2) 浄水費	948,242,055		
(3) 配水及び給水費	827,515,345		
(4) 量水器管理費	132,666,173		
(5) 業務費	184,785,773		
(6) 総係費	258,340,589		
(7) 減価償却費	2,732,374,395		
(8) 資産減耗費	18,415,742	5,303,055,882	

営業利益

782,994,294

3 営業外収益

(1) 受取利息及び配当金	14,192,636		
(2) 他会計負担金	104,692,000		
(3) 加入金	65,154,400		
(4) 長期前受金戻入	455,219,084		
(5) 雑収益	19,781,458	659,039,578	

4 営業外費用

(1) 支払利息及び企業債取扱諸費	356,052,742		
(2) 雑支出	11,400,717	367,453,459	291,586,119

経常利益

1,074,580,413

当年度純利益 1,074,580,413

前年度繰越利益剰余金 0

その他未処分利益剰余金変動額 759,541,769

当年度未処分利益剰余金 1,834,122,182

令和6年度長野市水道

(令和6年4月1日から)

区 分	資 本 金	剰		
		資 本 剰 余 金		
		受贈財産評価額	建設改良補助金	資本剰余金合計
前年度末残高	36,382,296,515	7,844,092	56,376,850	64,220,942
前年度処分額	889,023,336	0	0	0
議会の議決による処分額	889,023,336	0	0	0
減債積立金の積立て	0	0	0	0
建設改良積立金の積立て	0	0	0	0
資本金への組入れ	889,023,336	0	0	0
処分後残高	37,271,319,851	7,844,092	56,376,850	64,220,942
当年度変動額	371,550,000	0	0	0
出資金の受入れ	371,550,000	0	0	0
出資金の返還	0	0	0	0
財産の受贈	0	0	0	0
減債積立金の取崩し	0	0	0	0
当年度純利益	0	0	0	0
当年度末残高	37,642,869,851	7,844,092	56,376,850	64,220,942

令和6年度長野市水道事業剰余金処分計算書(案)

区 分	資 本 金	資 本 剰 余 金	利 益	
			減 債 積 立 金	建 設 改 良 積 立 金
当年度末残高	37,642,869,851	64,220,942	0	3,448,000,000
議会の議決による処分額	759,541,769	0	739,580,413	335,000,000
減債積立金の積立て	0	0	739,580,413	0
建設改良積立金の積立て	0	0	0	335,000,000
資本金への組入れ	759,541,769	0	0	0
処分後残高	38,402,411,620	64,220,942	739,580,413	3,783,000,000

事業剰余金計算書

令和7年3月31日まで)

(単位 円)

余 金				資本合計
利益剰余金				
減債積立金	建設改良積立金	未処分利益剰余金	利益剰余金合計	
0	3,117,000,000	1,979,565,105	5,096,565,105	41,543,082,562
759,541,769	331,000,000	△ 1,979,565,105	△ 889,023,336	0
759,541,769	331,000,000	△ 1,979,565,105	△ 889,023,336	0
759,541,769	0	△ 759,541,769	0	0
0	331,000,000	△ 331,000,000	0	0
0	0	△ 889,023,336	△ 889,023,336	0
759,541,769	3,448,000,000	(繰越利益剰余金) 0	4,207,541,769	41,543,082,562
△ 759,541,769	0	1,834,122,182	1,074,580,413	1,446,130,413
0	0	0	0	371,550,000
0	0	0	0	0
0	0	0	0	0
△ 759,541,769	0	759,541,769	0	0
0	0	1,074,580,413	1,074,580,413	1,074,580,413
0	3,448,000,000	(当年度未処分利益剰余金) 1,834,122,182	5,282,122,182	42,989,212,975

(単位 円)

剰余金	
未処分利益剰余金	
当年度純利益	その他未処分利益剰余金変動額
1,074,580,413	759,541,769
△ 1,074,580,413	△ 759,541,769
△ 739,580,413	0
△ 335,000,000	0
0	△ 759,541,769
(繰越利益剰余金) 0	(繰越利益剰余金) 0

令和6年度長野市水道事業貸借対照表

(令和7年3月31日)

(単位 円)

資 産 の 部

1 固定資産

(1) 有形固定資産

イ 土地		2,317,616,061	
ロ 立木		1,840,665	
ハ 建物	2,693,273,190		
減価償却累計額	△ 1,216,583,037	1,476,690,153	
ニ 構築物	107,336,865,387		
減価償却累計額	△ 55,791,777,773	51,545,087,614	
ホ 機械及び装置	19,674,199,397		
減価償却累計額	△ 13,514,897,865	6,159,301,532	
ヘ 車両運搬具	166,552,504		
減価償却累計額	△ 136,310,311	30,242,193	
ト 工具器具及び備品	316,650,889		
減価償却累計額	△ 261,048,793	55,602,096	
チ 建設仮勘定		6,757,783,375	
有形固定資産合計			68,344,163,689
(2) 無形固定資産			
イ 施設利用権			954,439,041
固定資産合計			69,298,602,730

2 流動資産

(1) 現金預金		14,652,930,639	
(2) 未収金	657,991,344		
貸倒引当金	△ 5,861,254	652,130,090	
(3) 貯蔵品		36,013,538	
(4) 前払金		394,790,092	
(5) 仮払金		710,724	
流動資産合計			15,736,575,083
資産合計			85,035,177,813

負 債 の 部

3 固定負債

(1) 企業債		
イ 建設改良費等の財源に 充てるための企業債	27,007,569,618	
(2) 引当金		
イ 退職給付引当金	666,662,338	
ロ 修繕引当金	1,375,090,535	
引当金合計	2,041,752,873	
固定負債合計		29,049,322,491

4 流動負債

(1) 企業債		
イ 建設改良費等の財源に 充てるための企業債	1,887,749,354	
(2) 未払金		
	1,241,592,461	
(3) 預り金		
	19,469,198	
(4) 引当金		
イ 賞与引当金	67,426,917	
ロ 法定福利費引当金	14,004,332	
引当金合計	81,431,249	
流動負債合計		3,230,242,262

5 繰延収益

(1) 長期前受金		
イ 受贈財産評価額	2,205,928,218	
収益化累計額	△ 1,355,597,736	850,330,482
ロ 建設改良補助金	4,433,762,197	
収益化累計額	△ 2,652,906,370	1,780,855,827
ハ 工事負担金	17,009,071,288	
収益化累計額	△ 10,271,851,842	6,737,219,446
ニ 他会計負担金	4,284,576	
収益化累計額	△ 3,897,817	386,759
ホ その他資本剰余金	520,967	
収益化累計額	△ 451,615	69,352
ヘ 建設仮勘定		397,538,219
繰延収益合計		9,766,400,085
負債合計		42,045,964,838

資 本 の 部

6 資本金

(1) 自己資本金		37,642,869,851	
資本金合計		<u>37,642,869,851</u>	37,642,869,851

7 剰余金

(1) 資本剰余金			
イ 受贈財産評価額	7,844,092		
ロ 建設改良補助金	56,376,850		
資本剰余金合計		<u>64,220,942</u>	
(2) 利益剰余金			
イ 建設改良積立金	3,448,000,000		
ロ 当年度未処分利益剰余金	1,834,122,182		
利益剰余金合計		<u>5,282,122,182</u>	
剰余金合計			<u>5,346,343,124</u>
資本合計			<u>42,989,212,975</u>
負債資本合計			<u>85,035,177,813</u>

附 属 明 细 书

1 令和6年度長野市水道事業キャッシュ・フロー計算書

(令和6年4月1日から令和7年3月31日まで)

(1) 業務活動によるキャッシュ・フロー

当年度純利益	1,074,580,413
減価償却費	2,732,374,395
退職給付引当金の増減額 (△は減少)	△ 32,681,423
賞与引当金の増減額 (△は減少)	5,059,000
法定福利費引当金の増減額 (△は減少)	1,239,000
貸倒引当金の増減額 (△は減少)	△ 726,229
修繕引当金の増減額 (△は減少)	△ 8,450,000
長期前受金戻入額	△ 455,219,084
受取利息及び配当金	△ 14,192,636
支払利息	356,052,742
固定資産除却損	18,403,742
未収金の増減額 (△は増加)	△ 74,079,416
未払金の増減額 (△は減少)	△ 73,650,178
たな卸資産の増減額 (△は増加)	△ 2,497,916
その他流動資産の増減額 (△は増加)	259,367,535
その他流動負債の増減額 (△は減少)	9,346,892
小計	3,794,926,837
利息及び配当金の受取額	14,192,636
利息の支払額	△ 356,052,742
業務活動によるキャッシュ・フロー	3,453,066,731

(2) 投資活動によるキャッシュ・フロー

有形固定資産の取得による支出	△ 3,493,923,285
有形固定資産の売却による収入	15,890
無形固定資産の取得による支出	△ 20,001,818
国庫補助金等による収入	22,140,000
工事負担金による収入	80,715,338
投資活動によるキャッシュ・フロー	△ 3,411,053,875

(3) 財務活動によるキャッシュ・フロー

建設改良費等の財源に充てるための企業債による収入	1,212,100,000
建設改良費等の財源に充てるための企業債の償還による支出	△ 1,770,976,454
出資金による収入	371,550,000
財務活動によるキャッシュ・フロー	△ 187,326,454
資金減少額	△ 145,313,598
資金期首残高	14,798,244,237
資金期末残高	14,652,930,639

2 水道事業収益費用明細書

(1) 収益の部

(税抜き)

款	項	目	節	金額	備考
水道事業収益	営業収益	給水収益		円	
				6,745,089,754	
		その他営業収益	水道料金	6,086,050,176	
			手数料	6,051,912,625	
	営業外収益	受取利息及び 配当金	工事負担金	34,137,551	
			雑収益	24,209,549	
		預金利息	雑収益	9,776,480	
				151,522	
		他会計負担金		659,039,578	
				14,192,636	
		加入金	一般会計負担金	14,192,636	
				104,692,000	
	長期前受金戻入	加入金	104,692,000		
			65,154,400		
		加入金	65,154,400		
			455,219,084		
雑収益	長期前受金戻入	455,219,084			
		19,781,458			
	雑収益	1,690,878			
		18,090,580			

款	項	目	節	金額	備考	
				円	円	
		配水及び給水費	負担金	6,000		
			会費負担金	68,000		
			保険料	208,620		
			公課費	167,600		
				827,515,345		
				給料	179,052,041	予算額 179,149,000
				手当等	86,866,635	予算額 90,129,000
				賞与引当金 繰入額	23,984,000	予算額 23,984,000
				法定福利費	51,268,829	予算額 52,105,000
				法定福利費 引当金繰入額	5,115,000	予算額 5,115,000
				被服費	1,181,510	
				備用品費	3,164,435	
				燃料費	4,139,031	
				光熱水費	11,057,105	
				印刷製本費	375,000	
				通信運搬費	7,026,206	
				委託料	289,812,901	
				手数料	33,200	
				賃借料	2,634,009	
				修繕費	22,098,959	
				工事請負費	39,731,000	
				動力費	91,498,147	
				薬品費	1,462,160	
				材料費	6,251,749	
				補償金	6,270	
				負担金	214,148	
			保険料	262,310		
			公課費	280,700		
		量水器管理費		132,666,173		
				給料	4,159,200	予算額 4,397,000
				手当等	2,311,242	予算額 2,354,000
				賞与引当金 繰入額	623,000	予算額 623,000
				法定福利費	1,294,057	予算額 1,432,000
				法定福利費 引当金繰入額	133,000	予算額 133,000
				備用品費	148,410	
				委託料	82,990,410	
				修繕費	40,773,474	
				材料費	233,380	
		業務費		184,785,773		
				給料	11,726,597	予算額 15,208,000
				手当等	5,707,543	予算額 7,502,000
				賞与引当金 繰入額	2,124,000	予算額 2,124,000

款	項	目	節	金額	備考
				円	円
			法定福利費	3,397,587	予算額 3,793,000
			法定福利費 引当金繰入額	453,000	予算額 453,000
			備用品費	129,675	
			燃料費	43,790	
			印刷製本費	49,500	
			委託料	142,422,864	
			手数料	3,987,477	
			賃借料	14,473,230	
			修繕費	78,590	
			負担金	145,766	
			食糧費	16,364	
			会費負担金	3,450	
			保険料	17,540	
			公課費	8,800	
		総係費		258,340,589	
			給料	74,842,045	予算額 74,843,000
			手当等	50,177,875	予算額 50,358,000
			賞与引当金 繰入額	7,765,000	予算額 7,765,000
			法定福利費	22,621,358	予算額 22,735,000
			法定福利費 引当金繰入額	1,656,000	予算額 1,656,000
			報酬	287,000	予算額 357,000
			旅費	1,287,432	
			退職給付費	52,738,967	予算額 52,739,000
			報償費	77,380	
			被服費	54,630	
			備用品費	1,436,320	
			燃料費	18,755	
			光熱水費	155,365	
			印刷製本費	2,330,722	
			通信運搬費	1,354,729	
			委託料	3,690,383	
			手数料	1,876,035	
			賃借料	3,286,750	
			修繕費	27,000	
			負担金	21,420,506	
			交際費	7,363	予算額 50,000
			研修費	1,655,235	
			食糧費	10,853	
			福利厚生費	2,162,000	
			会費負担金	645,458	
			保険料	4,843,304	
			貸倒引当金 繰入額	1,912,124	

款	項	目	節	金額	備考
				円	
		減価償却費		2,732,374,395	
			有形固定資産 減価償却費	2,667,196,805	
			無形固定資産 減価償却費	65,177,590	
		資産減耗費		18,415,742	
			固定資産除却費	18,403,742	
			たな卸資産消耗費	12,000	
	営業外費用			367,453,459	
		支払利息及び 企業債取扱諸費		356,052,742	
			企業債利息	356,052,742	
		雑支出		11,400,717	
			その他雑支出	11,400,717	

3 水道事業資本的収入支出明細書

(1) 収入の部

(税込み)

款	項	目	節	金額	備考
資本的収入				円	
				1,697,815,361	
	企業債			1,212,100,000	
		企業債		1,212,100,000	
			水道事業債	1,068,800,000	
			簡易水道事業債	143,300,000	
	国庫補助金			22,140,000	
		国庫補助金		22,140,000	
			水道事業費補助金	18,570,000	
			水道事業費交付金	3,570,000	
	工事負担金			90,157,320	
		工事負担金		90,157,320	
			工事負担金	90,157,320	
	受託建設収入			1,852,151	
		受託建設収入		1,852,151	
		受託建設収入	1,852,151		
出資金			371,550,000		
	他会計出資金		371,550,000		
		一般会計出資金	371,550,000		
固定資産 売却代金			15,890		
	固定資産 売却代金		15,890		
		土地売却代金	15,890		

(2) 支出の部

(税込み)

款	項	目	節	金額	備考		
資本的支出	建設改良費	事務費		円	円		
				5,636,577,941			
				3,865,601,487			
				211,754,969			
				給料	95,448,528	予算額 107,913,000	
				手当等	62,649,937	予算額 70,242,000	
				法定福利費	30,321,359	予算額 37,106,000	
				旅費	50,040		
				報償費	184,560		
				被服費	436,722		
				備用品費	1,335,768		
				燃料費	327,224		
				委託料	17,512,000		
				手数料	22,748		
				賃借料	1,743,551		
				修繕費	420,996		
				負担金	1,195,536		
				食糧費	2,730		
				保険料	65,470		
				公課費	37,800		
				資産購入費		44,150,828	
					量水器購入費	3,001,430	
					機械器具費	41,149,398	
				原水施設費		214,403,803	
				委託料	36,688,000		
				工事請負費	155,092,200		
				補償金	591,768		
				負担金	22,002,000		
				用地費	29,835		
			浄水施設費		659,173,300		
				委託料	11,220,000		
		工事請負費	647,953,300				
	配水施設費		2,736,118,587				
		委託料	283,052,728				
		路面復旧費	4,616,700				
		工事請負費	2,438,269,100				
		補償金	8,944,859				
		用地費	1,235,200				
	企業債償還金		1,770,976,454				
		企業債償還金	1,770,976,454				
		元金償還金	1,770,976,454				

4 水道事業固定資産明細書

(1) 有形固定資産

(単位 円)

資産の種類	年度当初現在高	当年度増加額	当年度減少額	年度末現在高	減価償却累計額		年度末償却未済高
					当年度増加額	当年度減少額	
土地	2,315,261,490	2,370,461	15,890	2,317,616,061	-	-	2,317,616,061
施設用地	2,313,250,507	2,370,461	15,890	2,315,605,078	-	-	2,315,605,078
その他用地	2,010,983	0	0	2,010,983	-	-	2,010,983
立木	1,840,665	0	0	1,840,665	-	-	1,840,665
建物	2,590,007,157	103,266,033	0	2,693,273,190	53,535,141	0	1,216,583,037
事務所用建物	164,227,001	0	0	164,227,001	3,942,628	0	114,142,712
施設用建物	2,314,167,950	103,266,033	0	2,417,433,983	47,077,331	0	1,020,596,846
倉庫車庫用建物	102,253,844	0	0	102,253,844	2,496,282	0	73,103,817
その他建物	9,358,362	0	0	9,358,362	18,900	0	8,739,662
構築物	104,942,319,156	2,461,709,592	67,163,361	107,336,865,387	2,003,759,336	55,936,028	55,791,777,773
原水及び浄水施設	15,742,225,189	125,841,074	0	15,868,066,263	274,147,062	0	8,746,036,857
配水施設	88,028,400,240	2,315,474,946	67,163,361	90,276,711,825	1,707,110,461	55,936,028	44,037,468,613
その他構築物	1,171,693,727	20,393,572	0	1,192,087,299	22,501,813	0	806,497,704
機械及び装置	19,302,861,502	459,606,926	88,269,031	19,674,199,397	587,585,121	82,073,941	13,514,897,865
電気設備	5,819,654,071	204,104,227	0	6,023,758,298	104,287,017	0	4,709,838,467
ポンプ設備	4,439,116,981	54,687,644	12,245,157	4,481,559,468	172,497,491	9,851,262	2,739,925,017
滅菌設備	2,810,126,661	0	0	2,810,126,661	145,662,771	0	1,824,455,639
計量設備	1,337,746,736	99,568,360	25,868,390	1,411,446,706	63,191,912	24,574,970	929,831,869
量水器	569,360,291	3,001,430	0	572,361,721	1,495,048	0	288,799,211
その他機械装置	4,326,856,762	98,245,265	50,155,484	4,374,946,543	100,450,882	47,647,709	3,027,284,363
車両運搬具	162,456,937	6,350,297	2,254,730	166,552,504	7,065,388	2,141,993	136,310,311
自動車	130,134,977	6,350,297	2,254,730	134,230,544	6,081,211	2,141,993	111,936,150
その他車両運搬具	32,321,960	0	0	32,321,960	984,177	0	24,374,161
工具器具及び備品	344,858,514	4,046,425	32,254,050	316,650,889	15,251,819	30,250,207	261,048,793
小 計	129,659,605,421	3,037,349,734	189,957,062	132,506,998,093	2,667,196,805	170,402,169	70,920,617,779
建設仮勘定	6,249,680,944	1,615,747,542	1,107,645,111	6,757,783,375	-	-	6,757,783,375
合 計	135,909,286,365	4,653,097,276	1,297,602,173	139,264,781,468	2,667,196,805	170,402,169	70,920,617,779
							68,344,163,689

(2) 無形固定資産

資産の種類	年度当初現在高	当年度増加額	当年度減少額	当年度減価償却高	年度末現在高
	円	円	円	円	円
施設利用権	999,614,813	20,001,818	0	65,177,590	954,439,041

5 水道事業流動資産明細書

資産の種類	年度当初現在高	当年度増減額	年度末現在高	備考
	円	円	円	
現金預金	14,798,244,237	△ 145,313,598	14,652,930,639	(注1)
未収金	574,824,568	83,166,776	657,991,344	
水道料金	557,700,821	△ 11,920,593	545,780,228	(注2)
工事負担金	15,307,040	4,460,640	19,767,680	
未収消費税及び地方消費税 還付金	0	91,759,900	91,759,900	
その他	1,816,707	△ 1,133,171	683,536	(注3)
貸倒引当金	△ 6,587,483	726,229	△ 5,861,254	
貯蔵品	33,515,622	2,497,916	36,013,538	
前払金	654,422,125	△ 259,632,033	394,790,092	
仮払金	446,226	264,498	710,724	
合 計	16,054,865,295	△ 318,290,212	15,736,575,083	

(注1) 現金 20,000円、預金14,652,910,639円

(注2) 過年度10,642,277円、当年度 535,137,951円(うち令和7年3月調定分486,885,551円)

(注3) 雑収益ほか

6 水道事業固定負債明細書

負債の種類	年度当初現在高	当年度増減額	年度末現在高	備考
	円	円	円	
建設改良費等の財源に 充てるための企業債	27,683,224,196	△ 675,654,578	27,007,569,618	
退職給付引当金	699,343,761	△ 32,681,423	666,662,338	
修繕引当金	1,383,540,535	△ 8,450,000	1,375,090,535	
合 計	29,766,108,492	△ 716,786,001	29,049,322,491	

7 水道事業流動負債明細書

負債の種類	年度当初現在高	当年度増減額	年度末現在高	備 考
	円	円	円	
建設改良費等の財源に 充てるための企業債	1,770,971,230	116,778,124	1,887,749,354	
未払金	1,296,723,464	△ 55,131,003	1,241,592,461	
営業未払金	316,351,821	74,543,319	390,895,140	
営業外未払金	3,090,097	△ 3,090,097	0	
未払消費税及び地方消費税	182,141,600	△ 145,103,400	37,038,200	
その他未払金	795,139,946	18,519,175	813,659,121	
預り金	10,122,306	9,346,892	19,469,198	
保険料預り金	0	299,900	299,900	
契約保証金	8,974,680	9,866,550	18,841,230	
担保預り金	1,000,000	△ 1,000,000	0 (注)	
諸預り金	147,626	180,442	328,068	
引当金	73,099,597	8,331,652	81,431,249	
賞与引当金	60,225,968	7,200,949	67,426,917	
法定福利費引当金	12,873,629	1,130,703	14,004,332	
合 計	3,150,916,597	79,325,665	3,230,242,262	

(注) 出納取扱金融機関担保物件

8 水道事業資本金明細書

資本金の種類	年度当初現在高	当年度増減額	年度末現在高	備 考
	円	円	円	
自己資本金	36,382,296,515	1,260,573,336	37,642,869,851	
固有資本金	2,342,852,902	0	2,342,852,902	
組入資本金	28,971,769,245	889,023,336	29,860,792,581	
繰入資本金	5,067,674,368	371,550,000	5,439,224,368	
合 計	36,382,296,515	1,260,573,336	37,642,869,851	

9 水道事業剰余金明細書

剰余金の種類	年度当初現在高	当年度増減額	年度末現在高	備 考
	円	円	円	
資本剰余金	64,220,942	0	64,220,942	
利益剰余金	5,096,565,105	185,557,077	5,282,122,182	
合 計	5,160,786,047	185,557,077	5,346,343,124	

10 水道事業繰延収益明細書

(単位 円)

負債の種類	年度当初現在高	期中増減		年度末現在高	収益化累計額			年度末償却未済高
		当年度増加額	当年度減少額		当年度増加額	当年度減少額	累計	
長期前受金	23,933,013,636	183,304,968	65,213,139	24,051,105,465	452,137,772	20,610,349	14,284,705,380	9,766,400,085
受贈財産評価額	2,176,542,426	29,840,792	455,000	2,205,928,218	42,443,396	432,250	1,355,597,736	850,330,482
建設改良補助金	4,440,749,659	0	6,987,462	4,433,762,197	93,087,649	6,424,084	2,652,906,370	1,780,855,827
工事負担金	16,949,823,848	75,496,066	16,248,626	17,009,071,288	316,555,155	13,753,500	10,271,851,842	6,737,219,446
他会計負担金	4,284,576	0	0	4,284,576	42,193	0	3,897,817	386,759
その他資本剰余金	521,540	0	573	520,967	9,379	515	451,615	69,352
建設仮勘定	361,091,587	77,968,110	41,521,478	397,538,219	-	-	-	397,538,219
合計	23,933,013,636	183,304,968	65,213,139	24,051,105,465	452,137,772	20,610,349	14,284,705,380	9,766,400,085

11 水道事業企業債明細書

(1) 水道事業

種 類	発 行 年 月 日	発 行 総 額 (発行価額)	償 還 高		未 償 還 残 高	利 率	償 還 終 期	備 考
			当 年 度 償 還 高	償 還 高 累 計				
H6 水道事業債	H7.3.27	29,700,000	1,953,334	29,700,000	0	4.650	R7.3.1	財務省理財局
H6 水道事業債	H7.5.26	350,000,000	21,309,226	350,000,000	0	3.850	R7.3.25	財務省理財局
H7 水道事業債	H8.3.14	414,000,000	22,771,734	390,505,309	23,494,691	3.150	R8.3.1	財務省理財局
H7 水道事業債	H8.5.27	870,000,000	48,964,442	819,356,617	50,643,383	3.400	R8.3.25	財務省理財局
H8 水道事業債	H9.3.28	464,000,000	27,061,753	464,000,000	0	2.850	R7.3.20	地方公共団体金融機構
H8 水道事業債	H9.3.28	185,100,000	10,847,563	185,100,000	0	2.900	R7.3.20	地方公共団体金融機構
H8 水道事業債	H9.5.26	1,000,900,000	50,948,400	894,968,504	105,931,496	2.600	R9.3.25	財務省理財局
H9 水道事業債	H10.3.25	102,300,000	5,477,805	96,701,021	5,598,979	2.200	R8.3.20	地方公共団体金融機構
H9 水道事業債	H10.3.25	632,000,000	33,690,193	597,581,576	34,418,424	2.150	R8.3.20	地方公共団体金融機構
H9 水道事業債	H10.3.25	1,100,000	58,901	1,039,796	60,204	2.200	R8.3.20	地方公共団体金融機構
H9 水道事業債	H10.3.25	15,200,000	810,270	14,372,215	827,785	2.150	R8.3.20	地方公共団体金融機構
H9 水道事業債	H10.3.25	43,700,000	2,085,828	37,174,584	6,525,416	2.100	R10.3.1	財務省理財局
H9 水道事業債	H10.5.25	1,165,700,000	55,203,780	993,341,426	172,358,574	2.000	R10.3.25	財務省理財局
H10 水道事業債	H11.3.24	1,115,500,000	57,974,066	995,854,490	119,645,510	2.100	R9.3.20	地方公共団体金融機構
H10 水道事業債	H11.5.25	1,184,500,000	53,849,113	959,751,998	224,748,002	1.700	R11.3.25	財務省理財局
H11 水道事業債	H12.3.22	810,800,000	40,977,981	682,857,556	127,942,444	2.000	R10.3.20	地方公共団体金融機構
H11 水道事業債	H12.5.26	1,189,200,000	54,119,206	901,843,088	287,356,912	2.000	R12.3.25	財務省理財局
H12 水道事業債	H13.3.22	630,100,000	30,553,435	502,739,584	127,360,416	1.650	R11.3.20	地方公共団体金融機構
H12 水道事業債	H13.5.25	769,900,000	33,663,307	556,255,071	213,644,929	1.600	R13.3.25	財務省理財局
H13 水道事業債	H14.3.22	503,100,000	24,681,751	371,255,869	131,844,131	2.200	R12.3.20	地方公共団体金融機構
H13 水道事業債	H14.7.30	496,900,000	21,645,211	333,361,120	163,538,880	1.900	R14.3.25	財務省理財局
H14 水道事業債	H15.3.25	568,100,000	26,256,188	403,213,270	164,886,730	1.300	R13.3.20	地方公共団体金融機構
H14 水道事業債	H15.5.26	231,900,000	9,595,114	151,956,804	79,943,196	0.900	R15.3.25	財務省理財局
H15 水道事業債	H16.3.23	384,400,000	17,885,242	249,269,304	135,130,696	1.900	R14.3.20	地方公共団体金融機構
H16 水道事業債	H17.3.23	335,400,000	15,377,701	200,097,543	135,302,457	2.100	R15.3.20	地方公共団体金融機構
H15 水道事業債	H17.3.25	265,600,000	10,952,586	142,517,105	123,082,895	2.100	R17.3.1	財務省理財局
H16 水道事業債	H18.1.31	364,600,000	14,872,298	189,193,442	175,406,558	2.000	R17.9.25	財務省理財局
H17 水道事業債	H18.3.30	505,200,000	22,659,154	279,634,285	225,565,715	2.000	R16.3.20	地方公共団体金融機構
H18 水道事業債	H19.3.26	594,800,000	23,524,169	270,612,424	324,187,576	2.100	R19.3.1	財務省理財局
H18 水道事業債	H19.3.29	709,800,000	31,211,820	359,048,025	350,751,975	2.100	R17.3.20	地方公共団体金融機構
H18 水道事業債	H20.3.25	390,200,000	15,113,254	162,094,548	228,105,452	2.100	R20.3.1	財務省理財局
H19 水道事業債	H20.3.28	581,900,000	25,069,941	269,583,298	312,316,702	2.050	R18.3.20	地方公共団体金融機構
H19 水道事業債	H20.9.26	25,700,000	1,095,234	11,313,832	14,386,168	2.100	R18.9.20	地方公共団体金融機構
H19 水道事業債	H21.3.25	542,400,000	20,697,790	207,505,531	334,894,469	1.900	R21.3.1	財務省理財局
H20 水道事業債	H21.3.25	787,900,000	33,351,803	334,368,228	453,531,772	1.900	R19.3.20	地方公共団体金融機構
H20 水道事業債	H22.3.25	782,100,000	29,052,781	264,936,857	517,163,143	2.100	R22.3.1	財務省理財局
H21 水道事業債	H22.3.25	935,500,000	34,751,153	316,901,202	618,598,798	2.100	R22.3.20	地方公共団体金融機構

種 類	発 行 年 月 日	発 行 総 額 (発行価額)	償 還 高		未 償 還 残 高	利 率	償 還 終 期	備 考
			当 年 度 償 還 高	償 還 高 累 計				
H22 水道事業債	H23.3.24	921,700,000	33,866,366	282,929,399	638,770,601	1.900	R23.3.20	地方公共団体金融機構
H21 水道事業債	H23.3.25	564,500,000	20,741,633	173,281,594	391,218,406	1.900	R23.3.1	財務省理財局
H22 水道事業債	H24.3.27	638,300,000	23,285,999	175,703,405	462,596,595	1.700	R24.3.20	地方公共団体金融機構
H23 水道事業債	H24.3.27	947,700,000	34,573,305	260,871,245	686,828,755	1.700	R24.3.20	地方公共団体金融機構
H23 水道事業債	H25.3.26	348,400,000	12,667,144	84,820,411	263,579,589	1.500	R25.3.20	地方公共団体金融機構
H24 水道事業債	H25.3.26	858,300,000	31,206,114	208,959,131	649,340,869	1.500	R25.3.20	地方公共団体金融機構
H24 水道事業債	H25.3.26	15,600,000	567,185	3,797,928	11,802,072	1.500	R25.3.20	地方公共団体金融機構
H24 水道事業債	H26.3.25	387,700,000	13,994,187	81,110,079	306,589,921	1.400	R26.3.20	地方公共団体金融機構
H24 水道事業債	H26.3.25	72,100,000	2,602,479	15,083,925	57,016,075	1.400	R26.3.20	地方公共団体金融機構
H25 水道事業債	H26.3.25	967,700,000	34,929,519	202,450,925	765,249,075	1.400	R26.3.20	地方公共団体金融機構
H25 水道事業債	H27.3.24	646,300,000	23,405,147	114,275,101	532,024,899	1.200	R27.3.20	地方公共団体金融機構
H26 水道事業債	H27.3.24	805,500,000	29,170,425	142,423,942	663,076,058	1.200	R27.3.20	地方公共団体金融機構
H26 水道事業債	H28.3.24	452,400,000	17,289,489	68,642,926	383,757,074	0.500	R28.3.20	地方公共団体金融機構
H27 水道事業債	H28.3.24	939,500,000	35,905,118	142,550,905	796,949,095	0.500	R28.3.20	地方公共団体金融機構
H27 水道事業債	H29.3.23	233,500,000	8,788,667	26,208,827	207,291,173	0.600	R29.3.20	地方公共団体金融機構
H28 水道事業債	H29.3.23	921,900,000	34,699,238	103,477,166	818,422,834	0.600	R29.3.20	地方公共団体金融機構
H28 水道事業債	H29.3.30	21,400,000	805,471	2,402,009	18,997,991	0.600	R29.3.20	地方公共団体金融機構
H28 水道事業債	H30.3.26	601,700,000	22,512,010	44,889,554	556,810,446	0.600	R30.3.20	地方公共団体金融機構
H29 水道事業債	H30.3.26	1,087,000,000	40,669,029	81,095,137	1,005,904,863	0.600	R30.3.20	地方公共団体金融機構
H29 水道事業債	H31.3.25	499,000,000	18,786,844	18,786,844	480,213,156	0.500	R31.3.20	地方公共団体金融機構
H30 水道事業債	H31.3.25	1,210,200,000	45,562,804	45,562,804	1,164,637,196	0.500	R31.3.20	地方公共団体金融機構
H30 水道事業債	R2.3.26	438,000,000	0	0	438,000,000	0.300	R32.3.20	地方公共団体金融機構
R1 水道事業債	R2.3.26	1,034,900,000	0	0	1,034,900,000	0.300	R32.3.20	地方公共団体金融機構
R1 水道事業債	R3.3.25	616,100,000	0	0	616,100,000	0.500	R33.3.20	地方公共団体金融機構
R1 公営企業災害復旧事業債	R3.3.25	600,000	74,925	149,820	450,180	0.040	R13.3.1	財務省理財局
R2 水道事業債	R3.3.25	1,123,000,000	38,948,757	38,948,757	1,084,051,243	0.500	R33.3.20	地方公共団体金融機構
R2 公営企業災害復旧事業債	R3.3.25	35,800,000	4,470,525	8,939,264	26,860,736	0.040	R13.3.1	財務省理財局
R2 水道事業債	R4.3.30	582,500,000	0	0	582,500,000	0.700	R34.3.20	地方公共団体金融機構
R3 水道事業債	R4.3.30	1,214,300,000	0	0	1,214,300,000	0.700	R34.3.20	地方公共団体金融機構
R3 水道事業債	R4.3.30	50,400,000	6,256,010	6,256,010	44,143,990	0.200	R14.3.20	地方公共団体金融機構
R3 水道事業債	R4.3.30	30,200,000	0	0	30,200,000	0.700	R34.3.20	地方公共団体金融機構
R3 水道事業債	R5.3.30	430,700,000	0	0	430,700,000	1.300	R35.3.20	地方公共団体金融機構
R3 水道事業債	R5.3.30	28,300,000	0	0	28,300,000	1.300	R35.3.20	地方公共団体金融機構
R4 水道事業債	R5.3.30	830,300,000	0	0	830,300,000	1.300	R35.3.20	地方公共団体金融機構
R4 水道事業債	R5.3.30	67,400,000	0	0	67,400,000	0.400	R15.3.20	地方公共団体金融機構
R4 水道事業債	R5.3.30	91,200,000	0	0	91,200,000	1.300	R35.3.20	地方公共団体金融機構
R4 水道事業債	R6.3.28	149,100,000	0	0	149,100,000	1.400	R36.3.20	地方公共団体金融機構
R4 水道事業債	R6.3.28	78,800,000	0	0	78,800,000	1.400	R36.3.20	地方公共団体金融機構

種 類	発 行 年 月 日	発 行 総 額 (発行価額)	償 還 高		未 償 還 残 高	利 率	償 還 終 期	備 考
			当年度償還高	償還高累計				
R5 水道事業債	R6.3.28	円 424,400,000	円 0	円 0	円 424,400,000	% 1.400	R36.3.20	地方公共団体金融機構
R5 水道事業債	R6.3.28	109,900,000	0	0	109,900,000	0.535	R16.3.27	長野県信用組合
R5 水道事業債	R7.3.27	512,500,000	0	0	512,500,000	2.000	R37.3.20	地方公共団体金融機構
R5 水道事業債	R7.3.27	19,100,000	0	0	19,100,000	1.100	R17.3.26	八十二銀行
R6 水道事業債	R7.3.27	556,300,000	0	0	556,300,000	2.000	R37.3.20	地方公共団体金融機構
R6 水道事業債	R7.3.27	124,200,000	0	0	124,200,000	1.100	R17.3.26	八十二銀行
水 道 事 業 計	81 件	41,667,600,000	1,465,891,917	16,323,622,630	25,343,977,370			

(2) 旧簡易水道事業

種 類	発 行 年 月 日	発 行 総 額 (発行価額)	償 還 高		未 償 還 残 高	利 率	償 還 終 期	備 考
			当年度償還高	償還高累計				
H6 簡易水道事業債	H7.3.27	円 33,300,000	円 2,190,102	円 33,300,000	円 0	% 4.650	R7.3.1	財務省理財局
H6 簡易水道事業債	H7.4.10	71,000,000	4,473,021	71,000,000	0	4.200	R7.3.25	財務省理財局
H6 簡易水道事業債	H7.5.26	148,500,000	9,041,200	148,500,000	0	3.850	R7.3.25	財務省理財局
H7 簡易水道事業債	H8.3.14	13,200,000	726,055	12,450,894	749,106	3.150	R8.3.1	財務省理財局
H7 簡易水道事業債	H8.5.7	97,200,000	5,470,510	91,541,912	5,658,088	3.400	R8.3.25	財務省理財局
H7 簡易水道事業債	H8.5.20	31,800,000	1,789,735	29,948,897	1,851,103	3.400	R8.3.25	財務省理財局
H8 簡易水道事業債	H9.4.21	81,300,000	4,173,823	72,608,909	8,691,091	2.700	R9.3.25	財務省理財局
H8 簡易水道事業債	H9.5.20	31,000,000	1,577,980	27,719,077	3,280,923	2.600	R9.3.25	財務省理財局
H8 簡易水道事業債	H9.5.26	44,500,000	2,265,165	39,790,288	4,709,712	2.600	R9.3.25	財務省理財局
H9 簡易水道事業債	H10.3.25	90,000,000	4,295,755	76,560,929	13,439,071	2.100	R10.3.1	財務省理財局
H9 簡易水道事業債	H10.5.6	76,100,000	3,603,850	64,847,973	11,252,027	2.000	R10.3.25	財務省理財局
H9 簡易水道事業債	H10.5.6	19,000,000	899,778	16,190,690	2,809,310	2.000	R10.3.25	財務省理財局
H9 簡易水道事業債	H10.5.25	7,300,000	345,704	6,220,633	1,079,367	2.000	R10.3.25	財務省理財局
H9 簡易水道事業債	H10.5.25	231,400,000	10,958,355	197,185,557	34,214,443	2.000	R10.3.25	財務省理財局
H10 簡易水道事業債	H11.3.25	64,000,000	2,991,606	51,388,568	12,611,432	2.100	R11.3.1	財務省理財局
H10 簡易水道事業債	H11.5.7	87,200,000	4,048,142	70,177,234	17,022,766	2.000	R11.3.25	財務省理財局
H10 簡易水道事業債	H11.5.7	114,700,000	5,324,793	92,308,817	22,391,183	2.000	R11.3.25	財務省理財局
H10 簡易水道事業債	H11.5.25	28,900,000	1,313,836	23,416,490	5,483,510	1.700	R11.3.25	財務省理財局
H10 簡易水道事業債	H12.3.17	959,700,000	43,674,910	727,799,202	231,900,798	2.000	R12.3.1	財務省理財局
H11 簡易水道事業債	H12.3.24	100,000,000	4,550,892	75,836,115	24,163,885	2.000	R12.3.1	財務省理財局
H11 簡易水道事業債	H12.5.10	65,200,000	2,984,691	49,304,404	15,895,596	2.100	R12.3.25	財務省理財局
H11 簡易水道事業債	H12.5.26	12,400,000	564,311	9,403,677	2,996,323	2.000	R12.3.25	財務省理財局
H11 簡易水道事業債	H12.5.26	357,900,000	16,287,643	271,417,457	86,482,543	2.000	R12.3.25	財務省理財局
H12 簡易水道事業債	H13.5.15	89,500,000	3,913,321	64,664,020	24,835,980	1.600	R13.3.25	財務省理財局
H12 簡易水道事業債	H13.5.25	140,800,000	6,156,375	101,728,426	39,071,574	1.600	R13.3.25	財務省理財局
H13 簡易水道事業債	H14.3.25	51,100,000	2,252,165	33,876,426	17,223,574	2.200	R14.3.1	財務省理財局
H13 簡易水道事業債	H14.3.28	18,900,000	927,222	13,947,001	4,952,999	2.200	R12.3.20	地方公共団体金融機構

種 類	発 行 年 月 日	発 行 総 額 (発行価額)	償 還 高		未 償 還 残 高	利 率	償 還 終 期	備 考
			当 年 度 償 還 高	償 還 高 累 計				
H13 簡易水道事業債	H14.5.20	円 15,500,000	円 680,516	円 10,316,708	円 5,183,292	% 2.100	R14.3.25	財務省理財局
H13 簡易水道事業債	H14.5.20	5,700,000	276,838	4,230,070	1,469,930	2.000	R12.3.20	地方公共団体金融機構
H13 簡易水道事業債	H14.5.27	16,800,000	723,935	11,712,135	5,087,865	0.100	R14.3.25	財務省理財局 (金利見直し方式)
H13 簡易水道事業債	H14.5.27	140,400,000	6,164,156	93,449,395	46,950,605	2.100	R14.3.25	財務省理財局
H13 簡易水道事業債	H14.5.30	6,200,000	287,725	4,761,335	1,438,665	0.001	R12.3.20	地方公共団体金融機構 (金利見直し方式)
H13 簡易水道事業債	H14.5.30	52,100,000	2,530,399	38,664,331	13,435,669	2.000	R12.3.20	地方公共団体金融機構
H14 簡易水道事業債	H15.3.25	5,900,000	273,283	4,180,788	1,719,212	1.350	R13.3.20	地方公共団体金融機構
H14 簡易水道事業債	H15.3.25	2,400,000	110,922	1,703,418	696,582	1.300	R13.3.20	地方公共団体金融機構
H14 簡易水道事業債	H15.3.25	15,700,000	656,339	10,156,765	5,543,235	1.200	R15.3.1	財務省理財局
H14 簡易水道事業債	H15.5.20	12,100,000	551,782	8,671,181	3,428,819	1.000	R13.3.20	地方公共団体金融機構
H14 簡易水道事業債	H15.5.20	4,800,000	218,391	3,445,278	1,354,722	0.950	R13.3.20	地方公共団体金融機構
H14 簡易水道事業債	H15.5.26	32,300,000	1,336,448	21,165,178	11,134,822	0.900	R15.3.25	財務省理財局
H14 簡易水道事業債	H15.5.26	15,800,000	651,310	10,494,759	5,305,241	0.400	R15.3.25	財務省理財局 (金利見直し方式)
H14 簡易水道事業債	H15.5.26	47,300,000	1,957,089	30,994,208	16,305,792	0.900	R15.3.25	財務省理財局
H14 簡易水道事業債	H15.5.29	5,800,000	259,059	4,234,727	1,565,273	0.200	R13.3.20	地方公共団体金融機構 (金利見直し方式)
H14 簡易水道事業債	H15.5.29	2,400,000	106,940	1,754,983	645,017	0.150	R13.3.20	地方公共団体金融機構 (金利見直し方式)
H14 簡易水道事業債	H15.5.29	17,600,000	798,940	12,652,727	4,947,273	0.900	R13.3.20	地方公共団体金融機構
H14 簡易水道事業債	H15.5.29	7,000,000	317,760	5,032,335	1,967,665	0.900	R13.3.20	地方公共団体金融機構
H15 簡易水道事業債	H16.3.25	66,600,000	2,798,979	38,736,916	27,863,084	2.000	R16.3.1	財務省理財局
H15 簡易水道事業債	H16.3.30	10,500,000	488,541	6,808,866	3,691,134	1.900	R14.3.20	地方公共団体金融機構
H15 簡易水道事業債	H16.3.30	21,800,000	1,014,303	14,136,499	7,663,501	1.900	R14.3.20	地方公共団体金融機構
H15 簡易水道事業債	H16.5.20	4,900,000	229,402	3,152,711	1,747,289	2.100	R14.3.20	地方公共団体金融機構
H15 簡易水道事業債	H16.5.20	2,400,000	112,360	1,544,186	855,814	2.100	R14.3.20	地方公共団体金融機構
H15 簡易水道事業債	H16.5.27	15,100,000	635,826	8,738,267	6,361,733	2.100	R16.3.25	財務省理財局
H15 簡易水道事業債	H16.5.27	16,700,000	696,795	10,269,763	6,430,237	0.500	R16.3.25	財務省理財局 (金利見直し方式)
H15 簡易水道事業債	H16.5.28	5,800,000	265,252	3,901,873	1,898,127	0.550	R14.3.20	地方公共団体金融機構 (金利見直し方式)
H15 簡易水道事業債	H16.5.28	2,800,000	128,053	1,883,663	916,337	0.550	R14.3.20	地方公共団体金融機構 (金利見直し方式)
H16 簡易水道事業債	H17.3.25	3,100,000	127,835	1,663,414	1,436,586	2.100	R17.3.1	財務省理財局
H16 簡易水道事業債	H17.3.30	1,200,000	55,019	715,911	484,089	2.100	R15.3.20	地方公共団体金融機構
H16 簡易水道事業債	H17.3.30	500,000	22,924	298,297	201,703	2.100	R15.3.20	地方公共団体金融機構
H16 簡易水道事業債	H17.5.20	23,700,000	1,526,208	23,700,000	0	0.989	R7.3.25	ながの農業協同組合 (金利見直し方式)
H16 簡易水道事業債	H17.5.20	2,600,000	167,434	2,600,000	0	0.989	R7.3.25	ながの農業協同組合 (金利見直し方式)
H16 簡易水道事業債	H17.5.27	37,800,000	1,557,308	20,397,207	17,402,793	2.000	R17.3.25	財務省理財局
H16 簡易水道事業債	H17.5.27	15,800,000	721,366	9,510,584	6,289,416	1.900	R15.3.20	地方公共団体金融機構
H16 簡易水道事業債	H17.5.27	6,200,000	283,068	3,732,002	2,467,998	1.900	R15.3.20	地方公共団体金融機構
H17 簡易水道事業債	H18.5.26	27,900,000	1,126,436	13,649,667	14,250,333	2.300	R18.3.25	財務省理財局
H17 簡易水道事業債	H18.5.30	22,300,000	1,003,356	12,158,236	10,141,764	2.300	R16.3.20	地方公共団体金融機構
H18 簡易水道事業債	H19.3.26	6,200,000	245,208	2,820,774	3,379,226	2.100	R19.3.1	財務省理財局

種 類	発 行 年 月 日	発 行 総 額 (発行価額)	償 還 高		未 償 還 残 高	利率	償還終期	備 考
			当年度償還高	償還高累計				
H18 簡易水道事業債	H19.3.29	円 4,600,000	円 202,274	円 2,326,883	円 2,273,117	% 2.100	R17.3.20	地方公共団体金融機構
H18 簡易水道事業債	H19.3.29	400,000	17,590	201,777	198,223	2.150	R17.3.20	地方公共団体金融機構
H18 簡易水道事業債	H19.5.24	43,100,000	1,704,592	19,608,937	23,491,063	2.100	R19.3.25	財務省理財局
H18 簡易水道事業債	H19.5.30	100,000	4,397	50,584	49,416	2.100	R17.3.20	地方公共団体金融機構
H18 簡易水道事業債	H19.5.30	9,700,000	426,535	4,906,687	4,793,313	2.100	R17.3.20	地方公共団体金融機構
H18 簡易水道事業債	H19.5.30	2,700,000	118,726	1,365,777	1,334,223	2.100	R17.3.20	地方公共団体金融機構
H18 簡易水道事業債	H19.5.30	35,600,000	1,565,428	18,008,044	17,591,956	2.100	R17.3.20	地方公共団体金融機構
H18 簡易水道事業債	H19.11.27	15,700,000	613,502	6,783,160	8,916,840	2.200	R19.9.25	財務省理財局
H18 簡易水道事業債	H19.12.27	3,300,000	143,602	1,596,350	1,703,650	2.100	R17.9.20	地方公共団体金融機構
H18 簡易水道事業債	H19.12.27	700,000	30,455	337,632	362,368	2.150	R17.9.20	地方公共団体金融機構
H19 簡易水道事業債	H20.3.28	2,800,000	120,633	1,297,188	1,502,812	2.050	R18.3.20	地方公共団体金融機構
H19 簡易水道事業債	H20.5.29	7,100,000	305,469	3,259,289	3,840,711	2.200	R18.3.20	地方公共団体金融機構
H19 簡易水道事業債	H20.5.29	24,000,000	1,032,568	11,017,313	12,982,687	2.200	R18.3.20	地方公共団体金融機構
H19 簡易水道事業債	H20.11.25	40,800,000	1,559,820	16,033,251	24,766,749	2.200	R20.9.25	財務省理財局
H19 簡易水道事業債	H20.11.27	7,100,000	302,574	3,125,612	3,974,388	2.100	R18.9.20	地方公共団体金融機構
H19 簡易水道事業債	H20.12.18	1,700,000	72,547	753,158	946,842	2.000	R18.9.20	地方公共団体金融機構
H20 簡易水道事業債	H21.3.25	6,200,000	236,590	2,371,929	3,828,071	1.900	R21.3.1	財務省理財局
H20 簡易水道事業債	H21.3.30	3,500,000	148,155	1,485,325	2,014,675	1.900	R19.3.20	地方公共団体金融機構
H20 簡易水道事業債	H21.3.30	4,900,000	207,417	2,079,458	2,820,542	1.900	R19.3.20	地方公共団体金融機構
H21 簡易水道事業債	H22.3.25	4,300,000	159,733	1,456,629	2,843,371	2.100	R22.3.20	地方公共団体金融機構
H21 簡易水道事業債	H23.2.23	56,900,000	2,110,560	18,526,563	38,373,437	1.900	R22.9.25	財務省理財局
H21 簡易水道事業債	H23.3.24	1,600,000	58,790	491,143	1,108,857	1.900	R23.3.20	地方公共団体金融機構
H22 簡易水道事業債	H23.3.24	132,100,000	4,853,799	40,550,043	91,549,957	1.900	R23.3.20	地方公共団体金融機構
H22 簡易水道事業債	H24.3.27	130,900,000	4,775,399	36,032,549	94,867,451	1.700	R24.3.20	地方公共団体金融機構
H23 簡易水道事業債	H24.3.27	344,300,000	12,560,504	94,774,685	249,525,315	1.700	R24.3.20	地方公共団体金融機構
H23 簡易水道事業債	H25.3.26	34,400,000	1,250,717	8,374,921	26,025,079	1.500	R25.3.20	地方公共団体金融機構
H24 簡易水道事業債	H25.3.26	462,600,000	16,819,233	112,623,201	349,976,799	1.500	R25.3.20	地方公共団体金融機構
H24 簡易水道事業債	H26.3.25	124,400,000	4,490,267	26,025,519	98,374,481	1.400	R26.3.20	地方公共団体金融機構
H25 簡易水道事業債	H26.3.25	348,700,000	12,586,466	72,950,953	275,749,047	1.400	R26.3.20	地方公共団体金融機構
H25 簡易水道事業債	H27.3.24	27,500,000	995,887	4,862,395	22,637,605	1.200	R27.3.20	地方公共団体金融機構
H26 簡易水道事業債	H27.3.24	248,300,000	8,991,951	43,902,998	204,397,002	1.200	R27.3.20	地方公共団体金融機構
H26 簡易水道事業債	H28.3.24	45,300,000	1,731,242	6,873,397	38,426,603	0.500	R28.3.20	地方公共団体金融機構
H27 簡易水道事業債	H28.3.24	365,100,000	13,953,123	55,396,844	309,703,156	0.500	R28.3.20	地方公共団体金融機構
H27 簡易水道事業債	H29.3.23	236,200,000	8,890,292	26,511,885	209,688,115	0.600	R29.3.20	地方公共団体金融機構
H28 簡易水道事業債	H29.3.23	247,300,000	9,308,083	27,757,786	219,542,214	0.600	R29.3.20	地方公共団体金融機構
H28 簡易水道事業債	H30.3.26	396,300,000	14,827,172	29,565,780	366,734,220	0.600	R30.3.20	地方公共団体金融機構
旧簡易水道事業 計	101 件	7,185,800,000	305,084,537	3,634,458,398	3,551,341,602			

合 計	182 件	48,853,400,000	1,770,976,454	19,958,081,028	28,895,318,972			
-----	-------	----------------	---------------	----------------	----------------	--	--	--

注記

第1 重要な会計方針

1 資産の評価基準及び評価方法

- ・たな卸資産（貯蔵品）先入先出法による原価法

2 固定資産の減価償却の方法

(1) 有形固定資産

- ・減価償却の方法 定額法による。（ただし、取替資産である水道メーターは取替法による。）

- ・主な耐用年数

建物	50年
構築物	40年
機械及び装置	15～20年
車両運搬具	4年
工具器具及び備品	5年

(2) 無形固定資産

- ・減価償却の方法 定額法による。

- ・主な耐用年数

施設利用権	55年
-------	-----

3 引当金の計上方法

(1) 賞与引当金

職員の期末手当及び勤勉手当の支出に備えるため、当年度末における支出見込額に基づき、当年度の負担に属する額を計上している。

(2) 法定福利費引当金

職員の期末手当及び勤勉手当に係る法定福利費の支出に備えるため、当年度末における支出見込額に基づき、当年度の負担に属する額を計上している。

(3) 退職給付引当金

市長部局等の在職期間より上下水道局の在職期間が長い職員で、かつ、退職時に上下水道局に勤務している職員の要支給額に相当する額を計上している。

(4) 貸倒引当金

債権の不納欠損による損失に備えるため、貸倒実績率等により回収不能見込額を計上している。

4 消費税及び地方消費税の会計処理

消費税及び地方消費税の会計処理は税抜方式による。

第2 貸借対照表等関連

1 企業債の償還に係る他会計の負担

令和6年度長野市水道事業貸借対照表に計上されている企業債（当該年度末日の翌日から起算して1年以内に償還予定のものも含む。）のうち、一般会計が負担すると見込まれる額は、2,216,834,279円である。

第3 セグメント情報の開示

- 1 単一セグメントであるため、記載を省略している。

第4 リース契約により使用する固定資産

1 リース取引の処理方法

リース料総額が300万円以上のファイナンス・リース取引については、通常の売買取引に係る方法に準じた会計処理を行っている。ただし、所有権移転外ファイナンス・リース取引については、通常の賃貸借取引に係る方法に準じた会計処理を行っている。

リース料総額が300万円未満のファイナンス・リース取引については、通常の賃貸借取引に係る方法に準じた会計処理を行っている。

2 所有権移転外ファイナンス・リース取引に係る未経過リース料相当額（税抜き）

1年内	14,311,078 円
1年超	25,044,388 円
計	39,355,466 円

第5 その他の注記

1 引当金の取崩し

(1) 賞与引当金の取崩し

令和6年度において、期末手当及び勤勉手当を支出するため、賞与引当金60,225,968円を取り崩した。

(2) 法定福利費引当金の取崩し

令和6年度において、共済費を支出するため、法定福利費引当金12,873,629円を取り崩した。

(3) 退職給付引当金の取崩し

令和6年度において、退職手当を支出するため、退職給付引当金85,420,390円を取り崩した。

(4) 貸倒引当金の取崩し

令和6年度において、不納欠損処理のため貸倒引当金2,638,353円を取り崩した。

(5) 修繕引当金の取崩し

令和6年度において、施設修繕のため、修繕引当金8,450,000円を取り崩した。

