

# 長野市の人口

(平成27年国勢調査結果報告書)

長野市企画政策部企画課

# 目 次

利用上の注意	1
I 調査の概要	2
II 用語の解説	4
III 結果の概要	15
1 人 口	15
(1) 人口の推移	15
(2) 管内別地区別人口	16
(3) 年齢別人口	17
人口ピラミッド	18
2 世帯数	19
(1) 管内別地区別世帯数	19
(2) 家族類型別一般世帯数	20
(3) 高齢者のいる世帯	21
(4) 世帯の経済構成	21
3 住 宅	22
4 人口重心	22
5 労働力人口	23
(1) 就業者数	24
(2) 完全失業者数	24
(3) 就業者の産業（大分類）別構成	24
(4) 夫婦の労働力状態	25
(5) 外国人就業者数	26
6 通勤・通学人口	26
(1) 長野市に常住する就業者・通学者	26
(2) 長野市で従業・通学する者	26
(3) 昼間人口	27
7 職 業	27
8 移動人口	28
(1) 人口移動状況	28
(2) 転入・転出の状況	30

IV 統計表	31
表 1 国勢調査人口等の推移（当時の市域）	32
表 2 国勢調査人口等の推移（現市域）	32
表 3 地区別人口及び世帯数の推移（現市域）	33
表 4 年齢（3区分）別人口の推移（現市域）	43
表 5 地区別年齢（3区分）別人口	44
表 6 年齢（5歳階級）別人口の推移（現市域）	45
表 7 年齢（各歳）別男女別人口	46
表 8 地区別人口密度等	48
表 9 人口集中地区別人口等の推移（現市域）	50
表 10 配偶関係（4区分）、年齢（5歳階級）、男女別15歳以上人口及び平均年齢	51
表 11 国籍（7区分）、男女別外国人数	51
表 12 施設等の世帯の種類（6区分）、世帯人員（4区分）別施設等の世帯数及び施設等の世帯人員	52
表 13 世帯人員（10区分）別一般世帯数、一般世帯人員及び1世帯当たり人員（間借り・下宿などの単身者及び会社などの独身寮の単身者－特掲）	52
表 14 地区別世帯の種類（2区分）、世帯人員（10区分）別世帯数及び世帯人員	54
表 15 世帯の家族類型（22区分）別一般世帯数、一般世帯人員、親族人員及び1世帯当たり親族人員（6歳未満・18歳未満親族のいる一般世帯、親族のみから成る一般世帯及び3世代世帯並びに母子世帯及び父子世帯－特掲）	56
表 16 世帯の家族類型（22区分）別65歳以上親族のいる一般世帯数、一般世帯人員及び65歳以上親族人員（3世代世帯並びに75歳以上・85歳以上親族のいる一般世帯－特掲）	58
表 17 世帯の経済構成（12区分）別一般世帯数、一般世帯人員、親族人員、親族就業者数及び1世帯当たり親族人員	60
表 18 住居の種類・住宅の所有の関係（6区分）別一般世帯数、一般世帯人員、1世帯当たり人員、1世帯当たり延べ面積及び1人当たり延べ面積	61
表 19 地区別住居の種類・住宅の所有の関係（6区分）別一般世帯数及び住宅に住む一般世帯人員	62
表 20 住宅の建て方（8区分）、住宅の所有の関係（5区分）別住宅に住む一般世帯数、一般世帯人員、1世帯当たり人員、1世帯当たり延べ面積及び1人当たり延べ面積（世帯が住んでいる階－特掲）	63
表 21 労働力状態（8区分）、年齢（5歳階級）、男女別15歳以上人口（雇用者－特掲）	64
表 22 地区別労働力状態（2区分）、従業上の地位（3区分）別15歳以上人口	66
表 23 産業（大分類）、従業上の地位（8区分）、男女別15歳以上就業者数	68
表 24 地区別産業（大分類）別15歳以上就業者数	70

表 25	産業（大分類）、年齢（5歳階級）、男女別 15 歳以上就業者数及び平均年齢（雇用者－特掲）	72
表 26	常住地又は従業地・通学地による年齢（5歳階級）、男女別人口及び 15 歳以上就業者数（有配偶の女性就業者－特掲）	76
表 27	地区別常住地による従業・通学地別 15 歳以上就業者数及び 15 歳以上通学者数…	78
表 28	常住地による従業・通学市区町村、男女別 15 歳以上就業者数及び 15 歳以上通学者数（15 歳未満通学者を含む通学者－特掲）	80
表 29	従業地・通学地による常住市区町村、男女別 15 歳以上就業者数及び 15 歳以上通学者数（15 歳未満通学者を含む通学者－特掲）	82
表 30	常住地又は従業地による産業（大分類）、男女別 15 歳以上就業者数（雇用者－特掲）	84
表 31	常住地による従業市区町村、産業（大分類）別 15 歳以上就業者数	86
表 32	従業地による常住市区町村、産業（大分類）別 15 歳以上就業者数	88
表 33	常住人口、流入・流出人口、昼間人口及び昼夜間人口比率	90
表 34	現住市区町村による 5 年前の常住市区町村、年齢（5歳階級）、男女別人口（転入）（転出－特掲）	91
表 35	現住市区町村による 5 年前の常住市区町村、男女別人口及び 15 歳以上就業者数（転入）	92
表 36	5 年前の常住市区町村による現住市区町村、男女別人口及び 15 歳以上就業者数（転出）	94
V	付 表	97
付表 1	長野地域広域市町村圏内（3 市 6 町村）の各市町村別人口	98
付表 2	長野県内の市別人口	98
付表 3	通勤・通学に伴う都道府県間の流入・流出人口	99
付表 4	人口 25 万人以上及び都道府県庁所在市の人口等	100
VI	付 録 長野市の人口集中地区境界図	102

## 利 用 上 の 注 意

1. この報告書に掲げた数値は、①総務省統計局から長野県編として公表された集計結果のうち、本市に関するものを取りまとめたもの（確定値）と、②調査票情報を用いて本市において集計したものの二通りからなっています。
2. 「構成比」等については、単位未満を四捨五入してあるため、総数と内訳の合計が一致しないことがあります。
3. 統計表について注釈が必要なものは、脚注として表示してありますので留意してください。
4. 統計表中の「－」は、皆無または該当数値がないものを示しています。
5. 統計表中の「0.0」は、単位未満の数値を示しています。
6. 統計表中の「…」は、不詳または数値の得られないものを示しています。
7. 統計表中の「△」は、マイナスの数値を示しています。
8. この報告書中の当時の市域は、次の市域の変遷のとおりです。
  - ① 大正 12 年 7 月 1 日に長野市、上水内郡芹田村・古牧村・三輪村・吉田町が合併しました。
  - ② 昭和 29 年 4 月 1 日に長野市、上水内郡古里村・柳原村・浅川村・大豆島村・朝陽村・若槻村・長沼村・安茂里村・小田切村・芋井村が合併しました。
  - ③ 昭和 41 年 10 月 16 日に長野市、篠ノ井市、埴科郡松代町、上高井郡若穂町、更級郡川中島町・更北村、上水内郡七国会村、更級郡信更村が合併しました。
  - ④ 平成 17 年 1 月 1 日に長野市、上水内郡豊野町・戸隠村・鬼無里村、更級郡大岡村が合併しました。
  - ⑤ 平成 22 年 1 月 1 日に長野市、上水内郡信州新町・中条村が合併しました。

# I 調査の概要

## 1 調査の目的・沿革

国内の人口・世帯の実態を把握し、各種行政施策その他の基礎資料を得ることを目的としています。

大正9年以来5年ごとに行っており、平成27年国勢調査はその20回目に当たります。

国勢調査は、大正9年を初めとする10年ごとの大規模調査と、その中間年の簡易調査とに大別され、今回の平成27年国勢調査は簡易調査です。

## 2 調査の時期

平成27年10月1日午前零時（以下「調査時」という。）現在によって行いました。

## 3 調査の根拠法令

平成27年国勢調査は、統計法（平成19年法律第53号）第5条第2項の規定並びに次の政令及び総務省令に基づいて行いました。

- ・国勢調査令（昭和55年政令第98号）
- ・国勢調査施行規則（昭和55年総理府令第21号）
- ・国勢調査の調査区の設定の基準等に関する省令（昭和59年総理府令第24号）

## 4 調査の対象

平成27年国勢調査は、調査時において、本邦内に常住している者について行いました。

ここで「常住している者」とは、当該住居に3か月以上にわたって住んでいるか、又は住むことになっている者をいい、3か月以上にわたって住んでいる住居又は住むことになっている住居のない者は、調査時現在居た場所に「常住している者」とみなしました。

ただし、次の者については、それぞれ次に述べる場所に「常住している者」とみなしてその場所で調査しました。

- (1) 学校教育法（昭和22年法律第26号）第1条に規定する学校、同法第124条に規定する専修学校、同法第134条第1項に規定する各種学校又は就学前の子どもに関する教育、保育等の総合的な提供の推進に関する法律（平成18年法律第77号）第2条第7項に規定する幼保連携型認定こども園に在学している者で、通学のために寄宿舎、下宿その他これらに類する宿泊施設に宿泊している者は、その宿泊している施設
- (2) 病院又は診療所（患者を入院させるための施設を有するものに限る。）に引き続き3か月以上入院し、又は入所している者はその入院先、それ以外の者は3か月以上入院の見込みの有無に関わらず自宅
- (3) 船舶（自衛隊の使用する船舶を除く。）に乗り組んでいる者で陸上に生活の本拠を有する者はその生活の本拠、陸上に生活の本拠の無い者はその船舶  
なお、後者の場合は、日本の船舶のみを調査の対象とし、調査時に本邦の港に停泊している船舶のほか、調査時前に本邦の港を出港し、途中外国の港に寄港せず調査時後5日以内に本邦の港に入港した船舶について調査しました。
- (4) 自衛隊の営舎内又は自衛隊の使用する船舶内の居住者は、その営舎又は当該船舶が籍を置く地方総監部（基地隊に配属されている船舶については、その基地隊本部）の所在する場所
- (5) 刑務所、少年刑務所又は拘置所に収容されている者のうち死刑の確定した者及び受刑者並びに少年院又は婦人補導院の在院者は、その刑務所、少年刑務所、拘置所、少年院又は婦人補導院

本邦内に常住している者は、外国人を含めてすべて調査の対象としましたが、次の者は調査から除外しました。

- (1) 外国政府の外交使節団・領事機関の構成員（随員を含む。）及びその家族
- (2) 外国軍隊の軍人・軍属及びその家族

## 5 調査事項

平成 27 年国勢調査では、次に掲げる 17 項目について調査しました。

### <世帯員に関する事項>

- (1) 氏名
- (2) 男女の別
- (3) 出生の年月
- (4) 世帯主との続き柄
- (5) 配偶の関係
- (6) 国籍
- (7) 現住居での居住期間
- (8) 5 年前の住居の所在地
- (9) 就業状態
- (10) 所属の事業所の名称及び事業の種類（産業）
- (11) 仕事の種類（職業）
- (12) 従業上の地位
- (13) 従業地又は通学地

### <世帯に関する事項>

- (1) 世帯の種類
- (2) 世帯員の数
- (3) 住居の種類
- (4) 住宅の建て方

## 6 調査の方法

平成 27 年国勢調査は、総務省統計局 - 都道府県 - 市町村 - 国勢調査指導員 - 国勢調査員 - 世帯の流れにより行いました。

総務大臣により任命された国勢調査員が、「インターネット回答の利用案内」を世帯ごとに配布しました。インターネットによる回答の無かった世帯に対しては、紙の「調査票」を配布し、世帯が調査票に記入した上で、調査員への提出又は郵送による提出のいずれかを選択する方法により行いました。

## 7 集計結果の公表と報告書

調査結果は、総務省統計局ホームページ及び政府統計の総合窓口（e-Stat）に掲載されます。

また、主な結果を収録した報告書が刊行されます。報告書は、総務省統計図書館のほか、都道府県立図書館などで閲覧できます。

## Ⅱ 用語の解説

### 1 人口

国勢調査における人口は「常住人口」であり、常住人口とは平成 27 年 10 月 1 日午前零時（以下「調査時」という。）に調査の地域に常住している者をいいます。

「常住している者」については、2 ページの「Ⅰ 調査の概要」における「調査の対象」を参照してください。

### 2 人口重心

「人口重心」とは、人口の一人一人が同じ重さを持つと仮定して、その地域内の人口が、全体として平衡を保つことのできる点をいいます。

「人口重心」の変化をみることによって、その地域の人口の移動状況を知ることができます。

### 3 面積と人口密度

本報告書に掲載してある面積及び人口密度は、国土交通省国土地理院が公表した平成 27 年 10 月 1 日現在の「平成 27 年全国都道府県市区町村別面積調」によっています。

なお、人口密度については、国勢調査令等によって調査の対象外であった地域の面積を除いて算出しています。

また、人口集中地区の面積は、総務省統計局において測定したものです。

### 4 人口集中地区

「人口集中地区」とは、市区町村の境域内において、人口密度の高い基本単位区（原則として人口密度が 1 平方キロメートル当たり 4,000 人以上）が隣接し、かつ、その隣接した基本単位区内の人口が 5,000 人以上となる地域です。

同一市区町村に 2 か所以上の人口集中地区が設定されている場合は、人口の多い順に、Ⅰ、Ⅱ、Ⅲ・・・の符号でそれぞれの人口集中地区を表示しています。

### 5 年齢・平均年齢

#### (1) 年齢

年齢は、平成 27 年 9 月 30 日現在による満年齢を基に集計しています。なお、平成 27 年 10 月 1 日午前零時に生まれた人は 0 歳としています。

#### (2) 平均年齢

「平均年齢」は、以下の式により算出しています。

$$\text{平均年齢} = \frac{\text{年齢(各歳)} \times \text{各歳別人口}}{\text{各歳別人口の合計}} + 0.5$$

(年齢「不詳」を除く)

### 6 配偶関係

配偶関係は、届出の有無にかかわらず、実際の状態により、次のとおり区分しています。

区分	内容
未婚	まだ結婚をしたことのない者
有配偶	届出の有無に関係なく、妻又は夫のある者
死別	妻又は夫と死別して独身の者
離別	妻又は夫と離別して独身の者
不詳	未回答などにより配偶関係が判断できない場合



## 7 国籍

二つ以上の国籍を持つ人については、次のように取り扱っています。

- (1) 日本と日本以外の国の両方の国籍を持つ人は、「日本」
- (2) 日本以外の二つ以上の国籍を持つ人は、調査票の国名欄に記入された国

## 8 世帯の種類

世帯を次の通り「一般世帯」と「施設等の世帯」に区分しています。

区分	内容
一般世帯	<ol style="list-style-type: none"> <li>1 住居と生計を共にしている人の集まり又は一戸を構えて住んでいる単身者 ただし、これらの世帯と住居を共にする単身の住み込みの雇人については、人数に関係なく雇主の世帯に含めています。</li> <li>2 上記の世帯と住居を共にし、別に生計を維持している間借りの単身者又は下宿屋などに下宿している単身者</li> <li>3 会社・団体・商店・官公庁などの寄宿舍、独身寮などに居住している単身者</li> </ol>
施設等の世帯	
寮・寄宿舍の学生・生徒	学校の寮・寄宿舍で起居を共にし、通学している学生・生徒の集まり (世帯の単位：棟ごと)
病院・療養所の入院者	病院・療養所などに、既に3か月以上入院している入院患者の集まり (世帯の単位：棟ごと)
社会施設の入所者	老人ホーム、児童保護施設などの入所者の集まり (世帯の単位：棟ごと)
自衛隊営舎内居住者	自衛隊の営舎内又は艦船内の居住者の集まり (世帯の単位：中隊又は艦船ごと)
矯正施設の入所者	刑務所及び拘置所の被収容者並びに少年院及び婦人補導院の在院者の集まり (世帯の単位：建物ごと)
その他	定まった住居を持たない単身者や陸上に生活の本拠(住所)を有しない船舶乗組員など (世帯の単位：一人一人)

## 9 世帯主・世帯人員

「世帯主」とは、収入の多少、住民基本台帳の届出等に関係なく、各世帯の判断によっています。

「世帯人員」とは、世帯を構成する各人(世帯員)を合わせた数をいいます。

## 10 世帯の家族類型

「世帯の家族類型」は、一般世帯を、その世帯員の世帯主との続き柄により、次のとおり区分しています。

区分	内容
親族のみの世帯	二人以上の世帯員からなる世帯のうち、世帯主と親族関係にある世帯員のみから成る世帯
非親族を含む世帯	二人以上の世帯員から成る世帯のうち、世帯主と親族関係にない人がいる世帯
単独世帯	世帯人員が一人の世帯
世帯の家族類型「不詳」	世帯の家族類型が判定できない世帯

また、親族のみの世帯については、その親族の中で原則として最も若い世代の夫婦とその他の親族世帯員との関係によって、次のとおり区分しています。

1	核家族世帯
	(1) 夫婦のみの世帯
	(2) 夫婦と子供から成る世帯
	(3) 男親と子供から成る世帯
	(4) 女親と子供から成る世帯
2	核家族以外の世帯
	(5) 夫婦と両親から成る世帯
	①夫婦と夫の親から成る世帯
	②夫婦と妻の親から成る世帯
	(6) 夫婦とひとり親から成る世帯
	①夫婦と夫の親から成る世帯
	②夫婦と妻の親から成る世帯
	(7) 夫婦、子供と両親から成る世帯
	①夫婦、子供と夫の親から成る世帯
	②夫婦、子供と妻の親から成る世帯
	(8) 夫婦、子供とひとり親から成る世帯
	①夫婦、子供と夫の親から成る世帯
	②夫婦、子供と妻の親から成る世帯
	(9) 夫婦と他の親族（親、子供を含まない）から成る世帯
	(10) 夫婦、子供と他の親族（親を含まない）から成る世帯
	(11) 夫婦、親と他の親族（子供を含まない）から成る世帯
	①夫婦、夫の親と他の親族から成る世帯
	②夫婦、妻の親と他の親族から成る世帯
	(12) 夫婦、子供、親と他の親族から成る世帯
	①夫婦、子供、夫の親と他の親族から成る世帯
	②夫婦、子供、妻の親と他の親族から成る世帯
	(13) 兄弟姉妹のみから成る世帯
	(14) 他に分類されない世帯

### 11 3世代世帯

「3世代世帯」とは、世帯主との続き柄が、祖父母、世帯主の父母（又は世帯主の配偶者の父母）、世帯主（又は世帯主の配偶者）、子（又は子の配偶者）及び孫の直系世代のうち、三つ以上の世代が同居していることが判定可能な世帯をいい、それ以外の世帯員がいるか否かは問いません。

したがって、4世代以上が住んでいる場合も含まれます。また、世帯主の父母、世帯主、孫のように、子（中間の世代）がない場合も含まれます。一方、叔父、世帯主、子のように、傍系となる3世代世帯は含まれません。

### 12 母子世帯・父子世帯

#### (1) 母子世帯

未婚、死別又は離別の女親と、その未婚の20歳未満の子供のみから成る一般世帯をいいます。

#### (2) 父子世帯

未婚、死別又は離別の男親と、その未婚の20歳未満の子供のみから成る一般世帯をいいます。

#### (3) 母（父）子世帯（他の世帯員がいる世帯を含む）

上記(1)及び(2)のほか、未婚、死別又は離別の女（男）親と、その未婚の20歳未満の子供及び他の世帯員（20歳以上の子供を除く。）から成る一般世帯を含めた世帯をいいます。

### 13 高齢単身世帯・高齢夫婦世帯

「高齢単身世帯」とは、65歳以上の者一人のみの一般世帯をいいます。

「高齢夫婦世帯」とは、夫65歳以上、妻60歳以上の夫婦1組のみの一般世帯をいいます。

## 14 外国人のいる世帯の類型

外国人のみ
外国人と日本人がいる世帯
日本人の親族がいる世帯
外国人の親族がいる世帯
外国人の親族がいない世帯
日本人の親族がいない世帯
親族の状況「不詳」
外国人のいる世帯の類型「不詳」

## 15 世帯の経済構成

「世帯の経済構成」は、一般世帯について、世帯の主な就業者とその親族の労働力状態、従業上の地位及び産業により分類しているもので、次のとおり区分しています。

ここでいう「世帯の主な就業者」は、世帯主が就業者の場合は世帯主とし、世帯主が就業者でない場合は調査票で世帯主の最も近くに記入されている就業者としています。また、世帯の主な就業者の従業上の地位については、「業主」には「家族従業者」及び「家庭内職者」を含み、「雇用者」には「役員」を含みます。

なお、その世帯に同居する非親族の経済活動は考慮していません。

区分	内容
農林漁業就業者世帯	世帯の就業者が農林漁業就業者のみの世帯
農林漁業・業主世帯	世帯の主な就業者が農林漁業の業主
農林漁業・雇用者世帯	世帯の主な就業者が農林漁業の雇用者
農林漁業・非農林漁業就業者混合世帯	世帯の就業者に農林漁業就業者と非農林漁業就業者の両方がいる世帯
農林漁業・業主混合世帯	世帯の主な就業者が農林漁業の業主
農林漁業・雇用者混合世帯	世帯の主な就業者が農林漁業の雇用者
非農林漁業・業主混合世帯	世帯の主な就業者が非農林漁業の業主
非農林漁業・雇用者混合世帯	世帯の主な就業者が非農林漁業の雇用者
非農林漁業就業者世帯	世帯の就業者が非農林漁業就業者のみの世帯
非農林漁業・業主世帯	世帯の主な就業者が非農林漁業の業主で、世帯に雇用者のいない世帯
非農林漁業・雇用者世帯	世帯の主な就業者が非農林漁業の雇用者で、世帯に業主のいない世帯
非農林漁業・業主・雇用者世帯 （世帯の主な就業者が業主）	世帯の主な就業者が非農林漁業の業主で、世帯に雇用者のいる世帯
非農林漁業・業主・雇用者世帯 （世帯の主な就業者が雇用者）	世帯の主な就業者が非農林漁業の雇用者で、世帯に業主のいる世帯
非就業者世帯	親族に就業者のいない世帯
分類不能の世帯	上記に分類されない世帯

## 16 住宅の種類

一般世帯について、住居を次のとおり区分しています。

区分	内容
住宅	一つの世帯が独立して家庭生活を営むことができる建物(完全に区画された建物の一部を含みます。) 一戸建ての住宅はもちろん、アパート、長屋などのように独立して家庭生活を営むことができるような構造になっている場合は、区画ごとに一戸の住宅となります。
住宅以外	寄宿舍・寮など生計を共にしない単身者の集まりを居住させるための建物や、病院・学校・旅館・会社・工場・事務所などの居住用でない建物 なお、仮小屋など臨時応急的に造られた住居などもこれに含まれます。
住居の種類「不詳」	未回答などにより住居の種類が判定できない場合

## 17 住宅の所有の関係

住宅に居住する一般世帯について、住宅の所有の関係を、次のとおり区分しています。

区分	内容
主世帯	「間借り」以外の以下の5区分に居住する世帯
持ち家	居住する住宅がその世帯の所有である場合 なお、所有する住宅は、登記の有無を問わず、また、分割払いの分譲住宅などで支払いが完了していない場合も含まれます。
公営の借家	その世帯の借りている住宅が都道府県営又は市(区)町村営の賃貸住宅やアパートであって、かつ給与住宅でない場合
都市再生機構・公社の借家	その世帯の借りている住宅が都市再生機構又は都道府県・市区町村の住宅供給公社・住宅協会・開発公社などの賃貸住宅やアパートであって、かつ給与住宅でない場合 なお、雇用・能力開発機構の雇用促進住宅(移転就職者用宿舎)も含まれます。
民営の借家	その世帯の借りている住宅が「公営の借家」、「都市再生機構・公社の借家」及び「給与住宅」でない場合
給与住宅	勤務先の会社・官公庁・団体などの所有又は管理する住宅に、職務の都合上又は給与の一部として居住している場合 なお、家賃の支払いの有無を問わず、また、勤務先の会社又は雇主が借りている一般の住宅に住んでいる場合も含まれます。
間借り	他の世帯が住んでいる住宅(持ち家、公営の借家、都市再生機構・公社の借家、民営の借家、給与住宅)の一部を借りて住んでいる場合

## 18 持ち家率

「持ち家率」とは、住宅に住む一般世帯に占める持ち家(世帯数)の割合です。

$$\text{持ち家率(\%)} = \frac{\text{持ち家に住む一般世帯数}}{\text{住宅に住む一般世帯数}} \times 100$$

## 19 住宅の建て方

各世帯が居住する住宅の建て方を、次のとおり区分しています。

区分	内容
一戸建	1 建物が 1 住宅であるもの なお、店舗併用住宅の場合でも、1 建物が 1 住宅であればここに含みます。
長屋建	二つ以上の住宅を一棟に建て連ねたもので、各住宅が壁を共通にし、それぞれ別々に外部への出入口をもっているもの いわゆる「テラスハウス」も含みます。
共同住宅	棟の中に二つ以上の住宅があるもので、廊下・階段などを共用しているものや二つ以上の住宅を重ねて建てたもの なお、1 階が店舗で、2 階以上が住宅になっている建物も含みます。また、建物の階数により、「1・2 階建」、「3～5 階建」、「6～10 階建」、「11～14 階建」、「15 階建以上」に 5 区分しています。
その他	上記以外で、例えば、工場や事務所などの一部に住宅がある場合

## 20 労働力状態

「労働力状態」は、平成 27 年 9 月 24 日から 30 日までの一週間（以下「調査週間」という。）に「仕事をしたかどうかの別」により、次のとおり区分したものです。

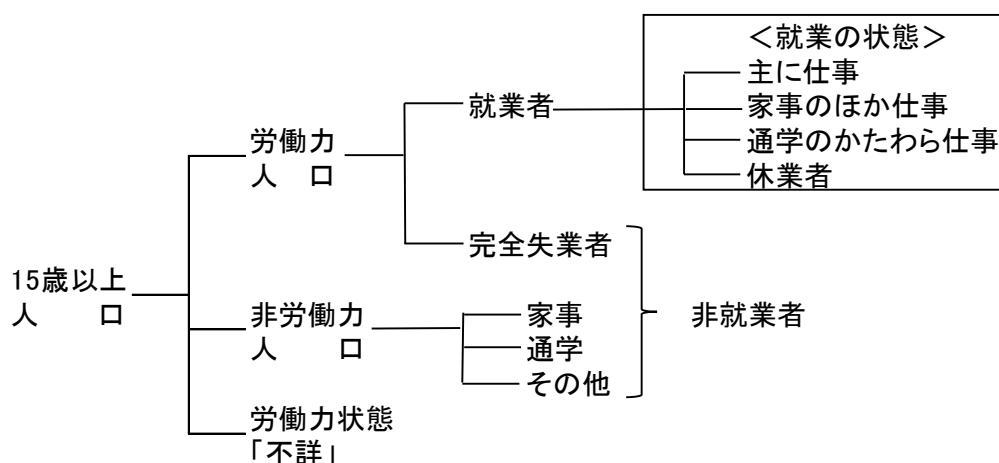

区分	内容	
労働力人口	就業者及び完全失業者	
就業者	調査週間中、賃金、給料、諸手当、営業収益、手数料、内職収入など収入（現物収入を含む。）を伴う仕事を少しでもした者 なお、収入を伴う仕事を持っていて、調査週間中、少しも仕事をしなかった人のうち、次のいずれかに該当する場合は就業者としています。 (1) 勤めている人が、病気や休暇などで休んでいても、賃金や給料をもらうことになっている場合や、雇用保険法に基づく育児休業基本給付金や介護休業給付金をもらうことになっている場合 (2) 事業を営んでいる人が、病気や休暇などで仕事を休み始めてから30日未満の場合 また、家族の人が自家営業（個人経営の農業や工場・店の仕事など）の手伝いをした場合は、無給であっても、収入を伴う仕事をしたこととして、就業者に含めています。	
	主に仕事	主に勤め先での仕事や自家営業などの仕事をしていた場合
	家事のほか仕事	主に家事などをしていて、そのかわり、例えばパートタイムでの勤め、自家営業の手伝い、賃仕事など、少しでも収入を伴う仕事をした場合
	通学のかたわら仕事	主に通学していて、そのかわり、例えばアルバイトなど、少しでも収入を伴う仕事をした場合
	休業者	(1) 勤めている人が、病気や休暇などで休んでいても、賃金や給料をもらうことになっている場合や、雇用保険法に基づく育児休業基本給付金や介護休業給付金をもらうことになっている場合 (2) 事業を営んでいる人が病気や休暇などで仕事を休み始めてから30日未満の場合
完全失業者	調査週間中、収入を伴う仕事を少しもしなかった者のうち、仕事に就くことが可能であって、かつ、ハローワーク（公共職業安定所）に申し込むなどして積極的に仕事を探していた者	
非労働力人口	調査週間中、収入を伴う仕事を少しもしなかった者のうち、休業者及び完全失業者以外の者	
家事	自分の家で主に炊事や育児などの家事をしていた場合	
通学	主に通学していた場合	
その他	上のどの区分にも当てはまらない場合（幼児・高齢者など）	
労働力状態「不詳」	未回答などにより労働力状態が判定できない場合	

ここでいう「通学」には、小学校・中学校・高等学校・高等専門学校・短期大学・大学・大学院のほか、予備校・洋裁学校などの各種学校・専修学校に通っている場合も含まれます。

## 21 従業上の地位

「従業上の地位」とは、就業者について、調査週間中にその人が仕事をしていた事業所における地位によって、次のとおり区分したものです。

区分	内容
雇用者	会社員・工員・公務員・団体職員・個人商店の従業員・住み込みの家事手伝い・日々雇用されている人・パートタイムやアルバイトなど、会社・団体・個人や官公庁に雇用されている人で、次にいう「役員」でない人
正規の職員・従業員	勤め先で一般職員又は正社員と呼ばれている人
労働者派遣事業所の派遣社員	労働者派遣法（「労働者派遣事業の適切な運営の確保及び派遣労働者の就業条件の整備等に関する法律」）に基づく労働者派遣事業所に雇用され、そこから派遣されている人
パート・アルバイト・その他	(1) 就業の時間や日数に関係なく、「パートタイマー」、「アルバイト」又はそれらに近い名称で呼ばれている人 (2) 専門的職種に従事させることを目的に契約に基づき雇用され、雇用期間の定めのある「契約社員」や、労働条件や雇用期間に関係なく、勤め先で「嘱託職員」又はそれに近い名称で呼ばれている人
役員	会社の社長・取締役・監査役、団体・公益法人や独立行政法人の理事・監事などの役員
雇人のある業主	個人経営の商店主・工場主・農業主などの事業主や開業医・弁護士などで、雇人がいる人
雇人のない業主	個人経営の商店主・工場主・農業主などの事業主や開業医・弁護士・著述家・家政婦などで、個人又は家族とだけで事業を営んでいる人
家族従業者	農家や個人商店などで、農仕事や店の仕事などを手伝っている家族
家庭内職者	家庭内で賃仕事（家庭内職）をしている人
従業上の地位「不詳」	未回答などにより従業上の地位が判定できない場合

## 22 産業

「産業」とは、就業者について、調査週間中にその人が実際に仕事をしていた事業所の主な事業の種類によって分類したものをいいます（調査週間中「仕事を休んでいた人」については、その人がふだん仕事をしている事業所の事業の種類）。

なお、仕事をしている事業所が二つ以上ある場合は、その人が主に仕事をしている事業所の事業の種類によって分類しています。

また、労働者派遣事業所から派遣されて仕事をしている人は、派遣先の事業所の主な事業の種類によって分類しています。

平成 27 年国勢調査に用いた産業分類は、日本標準産業分類（平成 25 年 10 月改定）を基に再編成したもので、20 項目の大分類、82 項目の中分類、253 項目の小分類から成っています。

なお、本報告書の産業（3 部門）の区分は、大分類を次のように集約したものです。

第一次産業	{	A 農業、林業 B 漁業
第二次産業	{	C 鉱業、採石業、砂利採取業 D 建設業 E 製造業
第三次産業	{	F 電気・ガス・熱供給・水道業 G 情報通信業 H 運輸業、郵便業 I 卸売・小売業 J 金融・保険業 K 不動産業、物品賃貸業 L 学術研究、専門・技術サービス業 M 宿泊業、飲食サービス業 N 生活関連サービス業、娯楽業 O 教育、学習支援業 P 医療、福祉 Q 複合サービス事業 R サービス業（他に分類されないもの） S 公務（他に分類されないもの）

※産業大分類のうち「T 分類不能の産業」については上記の3部門には含まれません。

## 23 職業

「職業」とは、就業者について、調査週間中、その人が実際に従事していた仕事の種類によって分類したものをいいます（調査週間中「仕事を休んでいた人」については、その人がふだん実際に従事していた仕事の種類）。

なお、従事した仕事は二つ以上ある場合は、その人が主に従事した仕事の種類によります。

平成27年国勢調査に用いた職業分類は、日本標準職業分類（平成21年12月設定）を国勢調査に適合するように再編成したもので、12項目の大分類、57項目の中分類、232項目の小分類から成っています。

なお、職業大分類は、次のとおりです。

- A 管理的職業従事者
- B 専門的・技術的職業従業者
- C 事務従事者
- D 販売従事者
- E サービス職業従事者
- F 保安職業従事者
- G 農林漁業従事者
- H 生産工程従事者
- I 輸送・機械運転従事者
- J 建設・採掘従事者
- K 運搬・清掃・包装等従事者
- L 分類不能の職業

## 24 5年前の常住地

「5年前の常住地」とは、その世帯の世帯員が5年前に居住していた市区町村をいいます。平成27年調査では、22年10月1日（前回調査時）に常住していた市区町村（5歳未満の者については、出生後に常住していた市区町村）について調査し、次のとおり区分しています。

また、5年前には当該地域に常住していたが、転出し、平成27年調査時にはほかの地域に常住していた人は、「5年前の常住者」として、当該地域の結果表に表章しています。

なお、平成12年以前の調査では5歳以上の人のみ集計していましたが22年及び27年調査では、5歳未満の人についても、出生後に常住していた場所を調査し、集計しています。



区分	内容
総数（常住者）	調査時に当該地域に常住している者
現住所	5年前の常住地が調査時の常住地と同じ者
現住所以外（移動人口）	5年前の常住地が現住所以外の者
国内	5年前の常住地が現住所以外の日本国内の者
市内	5年前の常住地が市内の他の場所の者
県内他市町村内	5年前の常住地が同じ都道府県内の他市町村の者
他県	5年前の常住地がほかの都道府県の者
国外	5年前の常住地が外国の者
5年前の常住市区町村「不詳」	5年前の常住地が他の市町村であるが、市区町村名が不明の者
移動状況「不詳」	5年前の常住地が不明の者

## 25 通勤者・通学者

「通勤者」とは、従業の場所が常住の場所（自宅）と異なる就業者をいいます。

「通学者」とは非労働力人口のうち、調査週間中、学校に通っていた者をいいます。この場合の学校には、小学校、中学校、高等学校、短期大学、高等専門学校、大学、大学院のほか、予備校、洋裁学校などの各種学校、専修学校が含まれますが、幼稚園や認定こども園は含まれません。また、ふだん学校に通っている人であっても、調査週間中、収入を伴う仕事を少しでもした人については、ここのいう「通学者」とはせず、「就業者」としています。

## 26 従業地・通学地

「従業地・通学地」とは、就業者又は通学者が従業・通学している場所をいい、次のとおり区分します。

区分	内容
市内	従業地・通学地が長野市内にある者
自宅	従業地が自宅（自分の居住する家又は家に附属した店・作業場など）の者 なお、併用住宅の商店・工場の事業主とその家族従業者や住み込みの従業員などの従業先はここに含まれます。また、農林漁家の人で、自家の田畑・山林や漁船で仕事をしている場合、自営の大工、左官などが自宅を離れて仕事をしている場合もここに含まれます。
自宅外	長野市内に従業地・通学地がある者で上記の「自宅」以外の者
他市区町村	従業地・通学地が長野市外にある者
県内	従業地・通学地が長野県内の他の市町村にある者
県外	従業地・通学地が長野県外にある者
従業・通学市区町村「不詳・外国」	従業地・通学地が他市区町村であるが、市区町村名が不明の者
従業地・通学地「不詳」	従業地・通学地が不明の者

### 《注意点》

- (1) 外務員、運転者などのように雇われていて戸外で仕事をしている人については、所属している事業所のある市区町村を、船の乗組員（雇用者）については、その船が主な根拠地としている港のある市区町村をそれぞれ従業地としています。
- (2) 従業地が外国の場合、便宜、同一の市区町村として取り扱っています。

## 27 夜間人口と昼間人口

(1) 常住地による人口（夜間人口）

調査時に当該地域に常住している人口です。

(2) 従業地・通学地による人口（昼間人口）

当該地域の夜間人口から、他の地域へ通勤・通学している者を減じ、他の地域から通勤・通学に来ている者を加えた人口です。

〔A市の昼間人口〕

$$\boxed{\begin{array}{c} \text{A市の} \\ \text{昼間人口} \end{array}} = \boxed{\begin{array}{c} \text{A市の} \\ \text{夜間人口} \end{array}} - \boxed{\begin{array}{c} \text{A市からの} \\ \text{流出人口} \end{array}} + \boxed{\begin{array}{c} \text{A市への} \\ \text{流入人口} \end{array}}$$

なお、夜間勤務の人、夜間学校に通っている人も便宜、昼間勤務、昼間学校とみなして、昼間人口に含んでいます。ただし、この昼間人口には、買物客などの非定常的な移動は考慮していません。

「流出人口」とは、当該地域から他の地域へ通勤・通学している人口をいいます。

「流入人口」とは、他の地域から当該地域へ通勤・通学している人口をいいます。

## 28 昼夜間人口比率

「昼夜間人口比率」とは、夜間人口 100 人当たりの昼間人口の比率で、100 を超えているときは通勤・通学人口の流入超過、100 を下回っているときは流出超過を示しています。

〔昼夜間人口比率の算出方法〕

$$\boxed{\text{昼夜間人口比率} = \frac{\text{昼間人口}}{\text{夜間人口}} \times 100}$$

### Ⅲ 結果の概要

#### 1 人口 377,598人

平成 27 年 10 月 1 日現在の本市の総人口は 377,598 人で、このうち男性は 182,843 人、女性は 194,755 人となりました。これを前回（平成 22 年 10 月 1 日現在の人口）と比較すると、総人口は 3,913 人（1.0%）の減少、男性は 1,285 人（0.7%）の減少、女性は 2,628 人（1.3%）の減少となりました。

表 1 人口総数

(人)				
区分	平成22年	平成27年	増減数	増減率 (%)
総数	381,511	377,598	△ 3,913	△ 1.0
（男）	184,128	182,843	△ 1,285	△ 0.7
（女）	197,383	194,755	△ 2,628	△ 1.3

#### (1)人口の推移

第 1 回国勢調査（大正 9 年）で 212,182 人であった現市域の人口は、昭和 25 年国勢調査で 30 万人を超え、昭和 35 年以降は増加していましたが、平成 12 年の 387,911 人をピークとして、平成 17 年以降、減少に転じました。

図 1 人口の推移

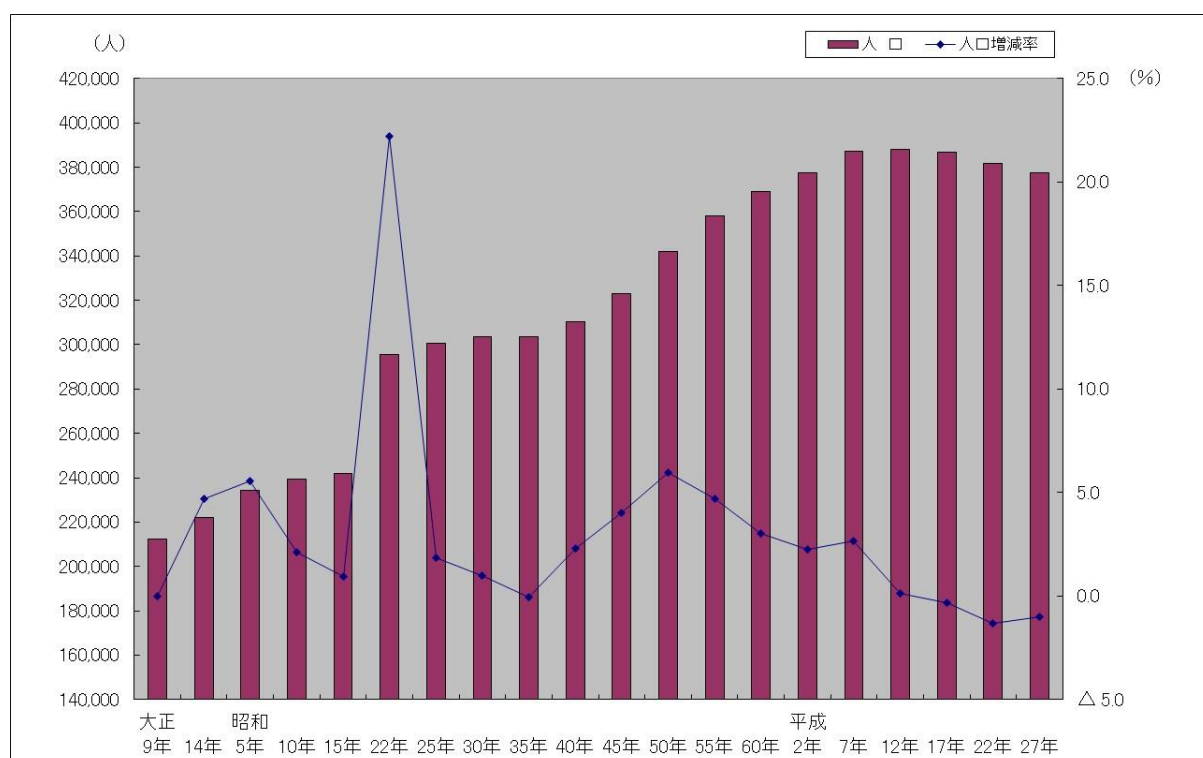

## (2) 管内別地区別人口

管内別の人口増減をみると、前回調査より増加した管内は、更北 1,411 人 (4.4%)、篠ノ井 960 人 (2.4%)、川中島 465 人 (1.8%) で、これらの管内は前回調査から引き続きの増加となっています。その他の管内は減少しています。

また、長野市の総人口の 58.6% を占める長野管内を地区別にみると、芹田、古牧地区で増加し、その他の地区は減少しています。

表2 管内別人口

区 分	(人)			
	平成22年	平成27年	増減数	増減率 (%)
全 国	128,057,352	127,094,745	△ 962,607	△ 0.8
長野県	2,152,449	2,098,804	△ 53,645	△ 2.5
長野市総数	381,511	377,598	△ 3,913	△ 1.0
長野管内	223,787	221,404	△ 2,383	△ 1.1
第一	6,357	5,963	△ 394	△ 6.2
第二	12,002	11,774	△ 228	△ 1.9
第三	6,617	6,364	△ 253	△ 3.8
第四	2,827	2,803	△ 24	△ 0.8
第五	4,982	4,820	△ 162	△ 3.3
芹田	28,075	28,896	821	2.9
古牧	25,601	26,265	664	2.6
三輪	17,275	16,750	△ 525	△ 3.0
吉田	16,914	16,762	△ 152	△ 0.9
古里	13,629	13,543	△ 86	△ 0.6
柳原	6,900	6,872	△ 28	△ 0.4
浅川	6,981	6,525	△ 456	△ 6.5
大豆島	12,108	12,023	△ 85	△ 0.7
朝陽	14,873	14,828	△ 45	△ 0.3
若槻	20,488	20,194	△ 294	△ 1.4
長沼	2,448	2,303	△ 145	△ 5.9
安茂里	22,271	21,503	△ 768	△ 3.4
小田切	1,114	902	△ 212	△ 19.0
芋井	2,325	2,314	△ 11	△ 0.5
篠ノ井管内	40,380	41,340	960	2.4
松代管内	18,161	17,100	△ 1,061	△ 5.8
若穂管内	12,570	12,201	△ 369	△ 2.9
川中島管内	26,416	26,881	465	1.8
更北管内	32,075	33,486	1,411	4.4
七二会管内	1,873	1,622	△ 251	△ 13.4
信更管内	2,434	2,051	△ 383	△ 15.7
豊野管内	9,825	9,609	△ 216	△ 2.2
戸隠管内	3,986	3,499	△ 487	△ 12.2
鬼無里管内	1,700	1,393	△ 307	△ 18.1
大岡管内	1,154	960	△ 194	△ 16.8
信州新町管内	4,892	4,135	△ 757	△ 15.5
中条管内	2,258	1,917	△ 341	△ 15.1

### (3) 年齢別人口

人口の年齢別構成をみると、年少人口(15歳未満)は49,052人(総人口に占める割合13.2%)、生産年齢人口(15歳～64歳)は216,734人(同58.3%)、老年人口(65歳以上)は106,007人(同28.5%)となりました。

平成22年国勢調査と比較すると、年少人口は4,536人(8.5%)の減少、生産年齢人口は15,068人(6.5%)の減少に対し、老年人口は11,332人(12.0%)の増加となりました。

表3 年齢(3区分)別人口

区 分	(人)			
	平成22年	平成27年	増減数	増減率(%)
年少人口	53,588	49,052	△ 4,536	△ 8.5
生産年齢人口	231,802	216,734	△ 15,068	△ 6.5
老年人口	94,675	106,007	11,332	12.0

(注) 年齢不詳は含まない。

# 年齢・男女別人口（人口ピラミッド）

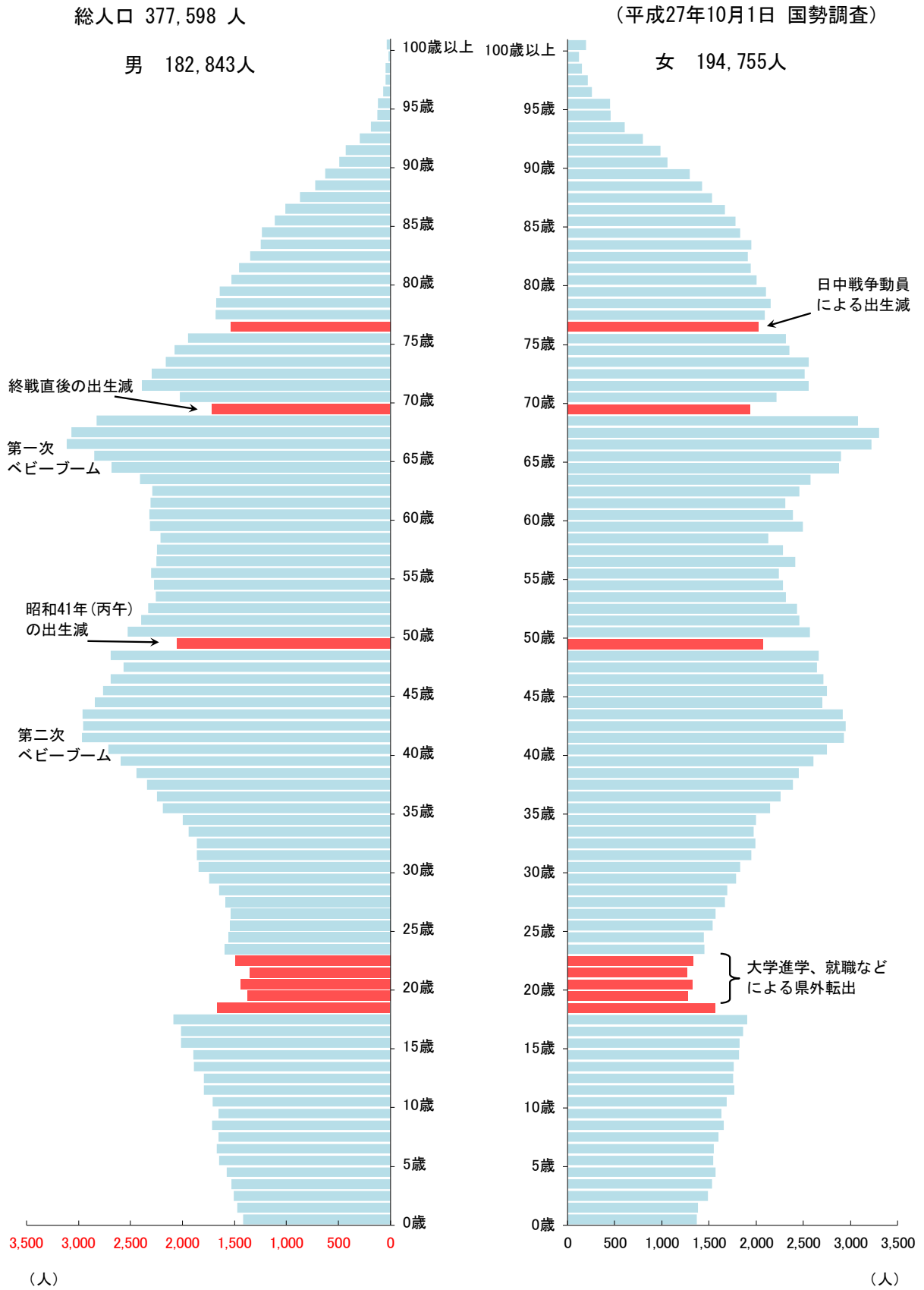

## 2 世帯数 150,414世帯

本市の総世帯数は、150,414世帯となり、前回の146,520世帯と比較して3,894世帯(2.7%)増加しました。

1世帯あたりの人員は2.51人で、前回の2.60人から0.09人減少しました。

また、一般世帯を世帯人員別にみると、1人世帯が44,582世帯(29.7%)と最も多く、次いで、2人世帯が44,184世帯(29.4%)、3人世帯が28,017世帯(18.7%)、4人世帯が21,130世帯(14.1%)と続いています。前回調査と比較すると、1人世帯と2人世帯は増加、世帯人員が3人以上の世帯は減少となり、世帯規模の縮小化が進んでいます。

表4 世帯人員別一般世帯数及び一般世帯人員

区 分	総世帯数	一 般 世 帯 (世帯)								
		世 帯 数								世 帯 人 員
		総 数	世帯人員 が1人	2人	3人	4人	5人	6人	7人 以上	
平成22年	146,520	146,221	39,893	41,780	28,595	22,227	8,452	3,651	1,623	374,102
平成27年	150,414	150,098	44,582	44,184	28,017	21,130	7,987	2,945	1,253	368,251
増減数	3,894	3,877	4,689	2,404	△ 578	△ 1,097	△ 465	△ 706	△ 370	△ 5,851
増減率(%)	2.7	2.7	11.8	5.8	△ 2.0	△ 4.9	△ 5.5	△ 19.3	△ 22.8	△ 1.6

### (1) 管内別地区別世帯数

管内別に増減をみると、増加した管内は、更北1,139世帯(9.9%)、川中島553世帯(5.9%)、篠ノ井831世帯(5.8%)、豊野86世帯(2.8%)、若穂85世帯(2.2%)、長野1,786世帯(2.0%)、松代21世帯(0.3%)の7管内で、これらの管内は前回調査から引き続きの増加となっています。その他の7管内は減少しています。

また、長野市の総世帯数の61.8%を占める長野管内では、19地区のうち11地区で増加しています。

表5 管内別世帯数

区 分	(世帯)			
	平成22年	平成27年	増減数	増減率 (%)
全 国	51,950,504	53,448,685	1,498,181	2.9
長野県	794,461	807,108	12,647	1.6
長野市総数	146,520	150,414	3,894	2.7
長野管内	91,116	92,902	1,786	2.0
第一	2,970	2,850	△ 120	△ 4.0
第二	5,116	5,116	-	-
第三	3,119	2,984	△ 135	△ 4.3
第四	1,298	1,294	△ 4	△ 0.3
第五	2,609	2,692	83	3.2
芹田	13,031	13,799	768	5.9
古牧	10,323	10,841	518	5.0
三輪	7,714	7,699	△ 15	△ 0.2
吉田	6,723	6,908	185	2.8
古里	5,046	5,161	115	2.3
柳原	2,564	2,636	72	2.8
浅川	2,547	2,462	△ 85	△ 3.3
大豆島	4,375	4,512	137	3.1
朝陽	5,504	5,659	155	2.8
若槻	7,269	7,358	89	1.2
長沼	743	743	-	-
安茂里	8,854	8,876	22	0.2
小田切	448	405	△ 43	△ 9.6
芋井	863	907	44	5.1
篠ノ井管内	14,209	15,040	831	5.8
松代管内	6,163	6,184	21	0.3
若穂管内	3,865	3,950	85	2.2
川中島管内	9,449	10,002	553	5.9
更北管内	11,541	12,680	1,139	9.9
七二会管内	702	638	△ 64	△ 9.1
信更管内	878	833	△ 45	△ 5.1
豊野管内	3,099	3,185	86	2.8
戸隠管内	1,464	1,375	△ 89	△ 6.1
鬼無里管内	718	645	△ 73	△ 10.2
大岡管内	538	473	△ 65	△ 12.1
信州新町管内	1,900	1,719	△ 181	△ 9.5
中条管内	878	788	△ 90	△ 10.3

## (2) 家族類型別一般世帯数

一般世帯を家族類型別にみると、核家族世帯 87,365 世帯（一般世帯の 58.2%）、その他の親族世帯 16,415 世帯（同 10.9%）、非親族世帯 966 世帯（同 0.6%）、単独世帯 44,582 世帯（同 29.7%）となりました。前回調査と比較すると、単独世帯の割合が増加しました。



表6 家族類型別一般世帯数

区 分	一般世帯数 1) (A)+(B)+(C)	親 族 の み の 世 帯							核家族 以外の 世 帯 ②	非親族 を含む 世 帯 (B)	単 独 世 帯 (C)
		親族世帯 総数 (A) ①+②	核 家 族 世 帯					①			
			総数 ①	夫 婦 の み 世 帯	夫 婦 と 子 供 か ら 成 る 世 帯	男 親 と 子 供 か ら 成 る 世 帯	女 親 と 子 供 か ら 成 る 世 帯				
平成22年	146,221	105,282	85,995	31,436	42,211	1,747	10,601	19,287	1,021	39,893	
構成比	100.0	...	58.8	...	...	...	...	13.2	0.7	27.3	
平成27年	150,098	103,780	87,365	33,009	41,776	1,866	10,714	16,415	966	44,582	
構成比	100.0	...	58.2	...	...	...	...	10.9	0.6	29.7	

注) 1) 一般世帯数には、世帯の家族類型「不詳」を含む。

### (3) 高齢者のいる世帯

65歳以上の親族がいる世帯は66,743世帯（一般世帯の44.5%）で、前回に比べ5,774世帯（9.5%）増加しています。このうち世帯人員が1人の世帯（65歳以上の単身世帯）は、15,362世帯（65歳以上の親族がいる世帯の23.0%）で前回と比較すると3,211世帯（26.4%）の増加となっています。

表7 65歳以上の世帯員がいる一般世帯数

区 分	(世帯)			
	平成22年	平成27年	増減数	増減率(%)
一般世帯総数	146,221	150,098	3,877	2.7
65歳以上の世帯員がいる一般世帯 (一般世帯に占める割合) (%)	60,969 41.7	66,743 44.5	5,774 ...	9.5 ...
うち世帯人員が1人	12,151	15,362	3,211	26.4

### (4) 世帯の経済構成

本市の一般世帯を世帯の経済構成別にみると、世帯の就業者がすべて非農林漁業に従事する「非農林漁業就業者世帯」が99,059世帯（構成比66.0%）と最も多く、次いで世帯に就業者がまったくいない「非就業者世帯」が38,240世帯（同25.5%）となりました。

表8 世帯の経済構成別一般世帯数

世帯の経済構成	一般世帯数(世帯)	構成比(%)
総 数	150,098	100.0
農林漁業就業者世帯	3,473	2.3
農林漁業・非農林漁業就業者混合世帯	4,358	2.9
非農林漁業就業者世帯	99,059	66.0
非就業者世帯	38,240	25.5
分類不能の世帯	4,968	3.3

### 3 住宅

住宅に住む一般世帯数 148,093 世帯を住宅の所有関係別にみると、持ち家が 96,110 世帯と最も多く、次いで民営の借家が 39,521 世帯となっています。持ち家比率は 64.9%で前回の 64.4%を 0.5 ポイント上回っています。

住宅の建て方別にみると、一戸建てが 98,342 世帯と前回より 1,938 世帯の増加、共同住宅では 45,022 世帯と前回より 2,439 世帯の増加となり、長屋建ては 4,466 世帯で前回よりも 597 世帯減少のとなりました。

表 9 住宅に住む一般世帯の住宅の所有関係別世帯数

		(世帯)					
区分		総数	持ち家	公営・都市再生機構・公社の借家	民営の借家	給与住宅	間借り
平成22年	世帯数	144,464	92,984	7,172	37,524	5,563	1,221
	構成比 (%)	100.0	64.4	5.0	26.0	3.9	0.8
平成27年	世帯数	148,093	96,110	6,409	39,521	5,232	821
	構成比 (%)	100.0	64.9	4.3	26.7	3.5	0.6
増減数		3,629	3,126	△ 763	1,997	△ 331	△ 400
増減率 (%)		2.5	3.4	△ 10.6	5.3	△ 6.0	△ 32.8

表 10 住宅に住む一般世帯の建て方別世帯数

		(世帯)									
区分	総数 1)	一戸建	長屋建	共同住宅						その他	
				総数	建物全体の階数						
					1・2階建	3～5階建	6～11階建	11～14階建	15階建以上		
平成22年	世帯数	144,464	96,404	5,063	42,583	21,538	13,925	4,508	2,142	470	411
	構成比 (%)	100.0	66.7	3.5	29.5	14.9	9.6	3.1	1.5	0.3	0.3
平成27年	世帯数	148,093	98,342	4,466	45,022	23,289	14,130	4,509	2,495	599	263
	構成比 (%)	100.0	66.4	3.0	30.4	15.7	9.5	3.0	1.7	0.4	0.2
増減数		3,629	1,938	△ 597	2,439	1,751	205	1	353	129	△ 148
増減率 (%)		2.5	2.0	△ 11.8	5.7	8.1	1.5	0.0	16.5	27.4	△ 36.0

注) 1) に住宅の建て方「不詳」を含む。

### 4 人口重心

平成 27 年の長野市の人口重心は、若里二丁目の北市交差点の北東約 150m 付近（東経 138 度 11 分 30.14 秒 北緯 36 度 37 分 59.79 秒）でした。平成 22 年の人口重心に比べ、東南東へ約 90m 移動しました。

表 11 人口重心の推移

年次	重心の所在地
平成22年	若里一丁目（北市交差点の北北西約160m付近）
平成27年	若里二丁目（北市交差点の北北東約150m付近）

図2 人口重心の推移

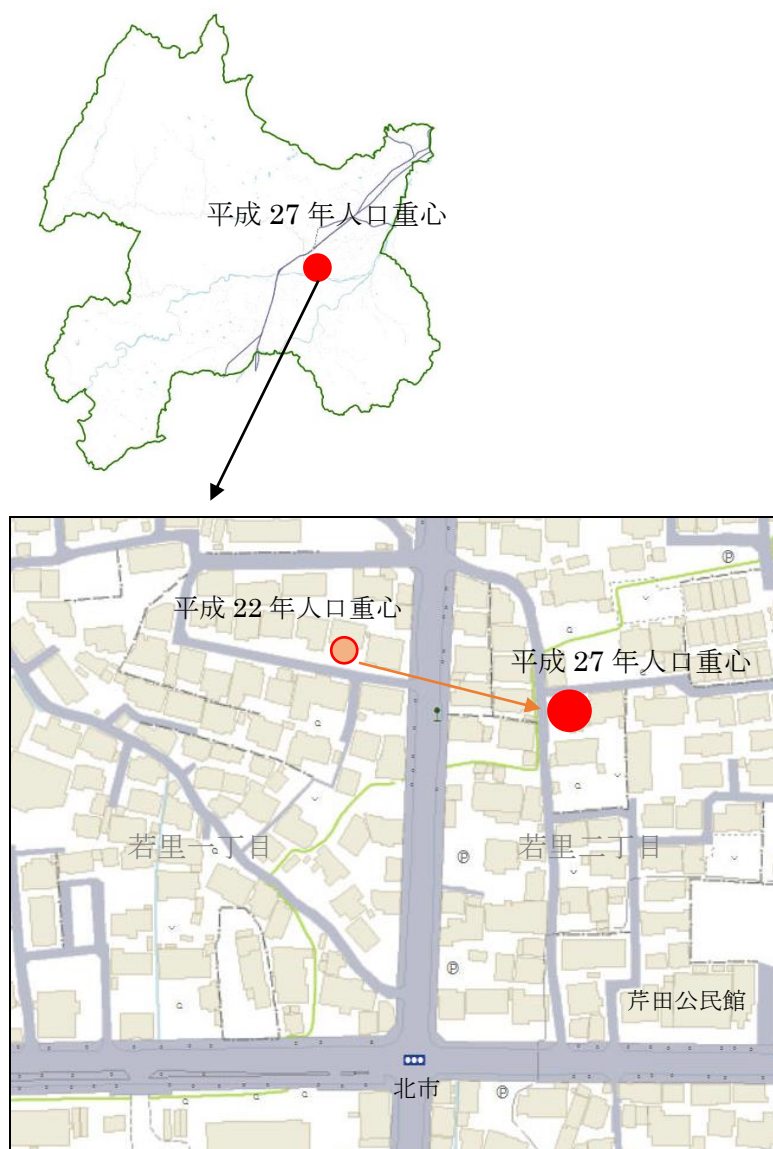

## 5 労働力人口 197,398人

本市の15歳以上人口322,741人の労働力状態をみると、労働力人口（就業者数及び完全失業者）は197,398人で、前回調査と比較すると、7,354人（3.6%）減少しています。男女別にみると、男性は109,638人、女性は87,760人で、前回調査と比べ男性は5,820人（5.0%）、女性は1,534人（1.7%）それぞれ減少しています。

労働力率（15歳以上人口に占める労働力人口の割合）は62.1%です。また、男性の労働力率は72.3%、女性の労働力率は52.9%で、前回調査と比較すると男性は1.8ポイント減少しているのに対し、女性は0.6ポイント増加しています。

### (1) 就業者数

本市の就業者数は190,960人で、前回調査と比べ4,848人(2.5%)減少しています。男女別にみると、男性は105,698人、女性は85,262人で、前回調査と比べ男性は4,038人(3.7%)、女性は810人(0.9%)それぞれ減少しています。

また、65歳以上の就業者数は29,024人(就業者数の15.2%)で、前回調査と比べ3,086人(11.9%)増加しています。

### (2) 完全失業者数

本市の完全失業者数は6,438人で、前回調査と比べ2,506人(28.0%)減少しています。男女別にみると、男性は3,940人、女性は2,498人で、前回調査と比べ男性は1,782人(31.1%)、女性は724人(22.5%)それぞれ減少しています。

表12 労働力状態別人口及び労働力率

区 分		15歳以上人口 1)	労働力人口				非労働力人口	労働力率 (%)
			総 数	就 業 者		完 全 失 業 者		
				う ち 65歳以上				
総 数	平成22年	326,477	204,752	195,808	25,938	8,944	109,048	62.7
	平成27年	322,741	197,398	190,960	29,024	6,438	120,292	62.1
	増減数	△ 3,736	△ 7,354	△ 4,848	3,086	△ 2,506	11,244	—
	増減率(%)	△ 1.1	△ 3.6	△ 2.5	11.9	△ 28.0	10.3	—
男	平成22年	155,817	115,458	109,736	15,071	5,722	34,692	74.1
	平成27年	154,349	109,638	105,698	16,924	3,940	42,009	72.3
	増減数	△ 1,468	△ 5,820	△ 4,038	1,853	△ 1,782	7,317	—
	増減率(%)	△ 0.9	△ 5.0	△ 3.7	12.3	△ 31.1	21.1	—
女	平成22年	170,660	89,294	86,072	10,867	3,222	74,356	52.3
	平成27年	168,392	87,760	85,262	12,100	2,498	78,283	52.9
	増減数	△ 2,268	△ 1,534	△ 810	1,233	△ 724	3,927	—
	増減率(%)	△ 1.3	△ 1.7	△ 0.9	11.3	△ 22.5	5.3	—

注) 1 1) に労働力状態「不詳」を含む。

2 労働力率について、平成22年は労働力状態「不詳」を含んで算出、平成27年は除いて算出。

### (3) 就業者の産業(大分類)別構成

就業者を産業別にみると、第1次産業は11,593人で、前回調査と比べ955人(7.6%)の減少となり、構成比は6.1%となりました。第2次産業は41,409人で、前回調査と比べ1,133人(2.8%)の増加となり、構成比は21.7%となりました。第3次産業は130,419人で、前回調査と比べ1,442人(1.1%)の増加となり、構成比は68.3%となりました。

表 13 産業（大分類）別 15 歳以上就業者数の推移

産業（大分類）	平成22年		平成27年		増減数	増減率 (%)
	総数	構成比(%)	総数	構成比(%)		
総数	195,808	100.0	190,960	100.0	△ 4,848	△ 2.5
第一次産業	12,548	6.4	11,593	6.1	△ 955	△ 7.6
農業、林業	12,545	6.4	11,590	6.1	△ 955	△ 7.6
うち農業	12,251	6.3	11,298	5.9	△ 953	△ 7.8
漁業	3	0.0	3	0.0	-	-
第二次産業	40,276	20.6	41,409	21.7	1,133	2.8
鉱業・砕石業・砂利採取業	56	0.0	49	0.0	△ 7	△ 12.5
建設業	15,819	8.1	15,457	8.1	△ 362	△ 2.3
製造業	24,401	12.5	25,903	13.6	1,502	6.2
第三次産業	128,977	65.9	130,419	68.3	1,442	1.1
電気・ガス・熱供給・水道業	1,202	0.6	1,150	0.6	△ 52	△ 4.3
情報通信業	6,115	3.1	6,371	3.3	256	4.2
運輸業、郵便業	9,119	4.7	8,631	4.5	△ 488	△ 5.4
卸売・小売業	32,414	16.6	30,289	15.9	△ 2,125	△ 6.6
金融・保険業	6,656	3.4	6,096	3.2	△ 560	△ 8.4
不動産業・物品賃借業	2,727	1.4	3,058	1.6	331	12.1
学術研究、専門・技術サービス業	5,666	2.9	5,701	3.0	35	0.6
宿泊業、飲食サービス業	10,713	5.5	10,324	5.4	△ 389	△ 3.6
生活関連サービス業、娯楽業	6,490	3.3	6,319	3.3	△ 171	△ 2.6
教育、学習支援業	8,384	4.3	8,321	4.4	△ 63	△ 0.8
医療、福祉	19,929	10.2	23,127	12.1	3,198	16.0
複合サービス事業	1,621	0.8	2,323	1.2	702	43.3
サービス業（他に分類されないもの）	10,936	5.6	11,471	6.0	535	4.9
公務（他に分類されないもの）	7,005	3.6	7,238	3.8	233	3.3
分類不能の産業	14,007	7.2	7,539	3.9	△ 6,468	△ 46.2

(4) 夫婦の労働力状態

夫婦の労働力状態をみると、夫と妻ともに就業者である世帯は 46,928 世帯（夫婦のいる一般世帯 89,147 世帯の 52.6%）で、前回調査と比べ 636 世帯（1.4%）増加しています。

さらに、夫と妻ともに就業者で子供がいる世帯は、31,305 世帯（夫婦のいる一般世帯 89,147 世帯の 35.1%）で、前回調査と比べ 264 世帯（0.9%）増加しています。

表 14 夫婦のいる一般世帯の労働力状態

区分	世帯の 家族類型	総数 1)	(世帯)			
			夫・妻 とも就業	夫が就業、 妻が非就業	夫が非就業、 妻が就業	夫・妻とも 非就業
平成22年	世帯数	90,755	46,292	23,406	2,919	14,023
	子供なし	36,040	15,251	7,309	1,398	9,571
	子供あり	54,715	31,041	16,097	1,521	4,452
平成27年	世帯数	89,147	46,928	20,645	3,395	17,196
	子供なし	37,164	15,623	7,417	1,835	11,738
	子供あり	51,983	31,305	13,228	1,560	5,458
増減数	世帯数	△ 1,608	636	△ 2,761	476	3,173
	子供なし	1,124	372	108	437	2,167
	子供あり	△ 2,732	264	△ 2,869	39	1,006
増減率 (%)	世帯数	△ 1.8	1.4	△ 11.8	16.3	22.6
	子供なし	3.1	2.4	1.5	31.3	22.6
	子供あり	△ 5.0	0.9	△ 17.8	2.6	22.6

注) 1) に労働力状態「不詳」を含む。

### (5) 外国人就業者数

市内に在住する外国人数は 2,683 人で、外国人就業者数はその 55.8% に当たる 1,498 人です。

表 15 長野市に在住する外国人の人口及び労働力状態

外国人 総数	(人)					
	総数	15歳以上人口			非労働力 人口	労働力状態 不詳
		総数	就業者	完全失業者		
2,683	2,403	1,594	1,498	96	751	58

## 6 通勤・通学人口

### (1) 長野市に常住する就業者・通学者

本市に常住する 15 歳以上の就業者・通学者は 209,090 人で、このうち市内で従業・通学している人口は 180,353 人となりました。

また、市外で従業・通学している人口は 25,040 人で、このうち県外で従業・通学している人口は 2,515 人となりました。

表 16 常住地による従業地・通学地別 15 歳以上就業者・通学者数

区 分	総 数	(人)	
		15歳以上 就業者数	15歳以上 通学者数
長野市に常住する就業者・通学者	209,090	190,960	18,130
市内で従業・通学	180,353	165,820	14,533
市外で従業・通学	25,040	21,661	3,379
うち県内	22,121	19,652	2,469
うち県外	2,515	1,643	872

### (2) 長野市で従業・通学する者

本市で従業・通学する 15 歳以上の就業者・通学者は 222,840 人で、このうち市内に常住している人口は 180,353 人となりました。

また、市外に常住している人口は 38,386 人で、このうち県外に常住している人口は 2,083 人となりました。

表 17 従業地・通学地による常住地別 15 歳以上就業者・通学者数

区 分	総 数	(人)	
		15歳以上 就業者数	15歳以上 通学者数
長野市で従業・通学する者	222,840	202,850	19,990
市内に常住	180,353	165,820	14,533
市外に常住	38,386	33,185	5,201
うち県内	36,303	31,386	4,917
うち県外	2,083	1,799	284

### (3) 昼間人口

本市の昼間人口は 391,343 人で、前回と比較すると 6,374 人 (1.6%) の減少となりました。

表 18 常住人口、流入・流出口、昼間人口及び昼夜間人口比率 (現市域)

年 次	常住人口A (夜間人口)	流入B	流出C	流入、 流出の差 (B-C)	昼間人口D		昼夜間 人口比率 (%) (D÷A) × 100
					A + (B - C)	1) 2)	
平成22年	381,511	38,939	26,794	12,145	397,717		104.2
平成27年	377,598	38,573	24,828	13,745	391,343		103.6
増減数	△ 3,913	△ 366	△ 1,966	1,600	△ 6,374		△ 0.6
増減率	△ 1.0	△ 0.9	△ 7.3	13.2	△ 1.6		...

- (注) 1 労働力状態「不詳」を含む。  
 2 従業・通学市区町村「不詳・外国」及び従業地・通学地「不詳」で、  
 当地に常住している者を含む。  
 3 平成22年は、流出人口に従業・通学市区町村「不詳・外国」を含むため、  
 数式による計算結果とは一致しない。

## 7 職 業

本市の 15 歳以上就業者は 190,960 人で、職業 (大分類) 別にみると、「事務従事者」が 38,315 人 (構成比 20.1%) と最も多く、次いで「専門的・技術的職業従事者」が 29,840 人 (同 15.6%)、「販売従事者」が 25,095 人 (同 13.1%)、「生産工程従事者」が 24,153 人 (同 12.6%) となりました。

男女別にみると、男性は「生産工程従事者」が 16,836 人 (構成比 15.9%) と最も多く、次いで「事務従事者」が 15,718 人 (同 14.9%)、「専門的・技術的職業従事者」が 15,127 人 (同 14.3%)、「販売従事者」が 15,029 人 (同 14.2%) となり、女性は「事務従事者」が 22,597 人 (構成比 26.5%) と最も多く、次いで「サービス職業従事者」が 14,969 人 (同 17.6%)、「専門的・技術的職業従事者」が 14,713 人 (同 17.3%)、「販売従事者」が 10,066 人 (同 11.8%) となりました。

表 19 職業（大分類）別男女別就業者数

職業（大分類）	(人)					
	総数	構成比(%)	男	構成比(%)	女	構成比(%)
就業者総数	190,960	100.0	105,698	100.0	85,262	100.0
A 管理的職業従事者	4,694	2.5	3,995	3.8	699	0.8
B 専門的・技術的職業従事者	29,840	15.6	15,127	14.3	14,713	17.3
C 事務従事者	38,315	20.1	15,718	14.9	22,597	26.5
D 販売従事者	25,095	13.1	15,029	14.2	10,066	11.8
E サービス職業従事者	21,730	11.4	6,761	6.4	14,969	17.6
F 保安職業従事者	2,713	1.4	2,529	2.4	184	0.2
G 農林漁業従事者	10,892	5.7	6,020	5.7	4,872	5.7
H 生産工程従事者	24,153	12.6	16,836	15.9	7,317	8.6
I 輸送・機械運転従事者	5,329	2.8	5,061	4.8	268	0.3
J 建設・採掘従事者	9,019	4.7	8,807	8.3	212	0.2
K 運搬・清掃・包装等従事者	11,914	6.2	6,026	5.7	5,888	6.9
L 分類不能の職業	7,266	3.8	3,789	3.6	3,477	4.1

## 8 移動人口

## (1) 人口移動状況

平成27年国勢調査における本市の人口総数377,598人のうち、移動人口は79,795人で、人口に占める割合（移動率）は21.9%でした。長野県の移動率は19.2%、全国の移動率は21.9%で、本市は長野県を上回る移動率となりました。

表20 現住市区町村による5年前の常住地別人口

5年前の常住地	(人)							
	長野市		長野県		全国			
	人口	割合(%)	人口	割合(%)	人口	割合(%)		
総数	377,598	...	2,098,804	...	127,094,745	...		
現住所	285,253	78.1	1,654,775	80.8	90,569,650	78.1		
移動人口	総数	79,795	21.9	392,819	19.2	25,323,189	21.9	
	市内から	47,241	12.9	188,225	9.2	13,038,016	11.3	
	転入	総数	32,554	8.9	204,594	10.0	12,285,173	10.6
		県内他市町村から	15,456	4.2	113,140	5.5	5,554,781	4.8
		他県から	16,303	4.5	82,737	4.0	6,213,230	5.4
		国外から	795	0.2	8,717	0.4	517,162	0.4
不詳	12,550	...	51,210	...	11,201,906	...		

- (注) 1 5歳未満については、出生後にふだん住んでいた場所によります。  
2 割合については、総数から「不詳」の者を除いて算出しました。



図3 5年前の常住地別人口の割合（平成27年）

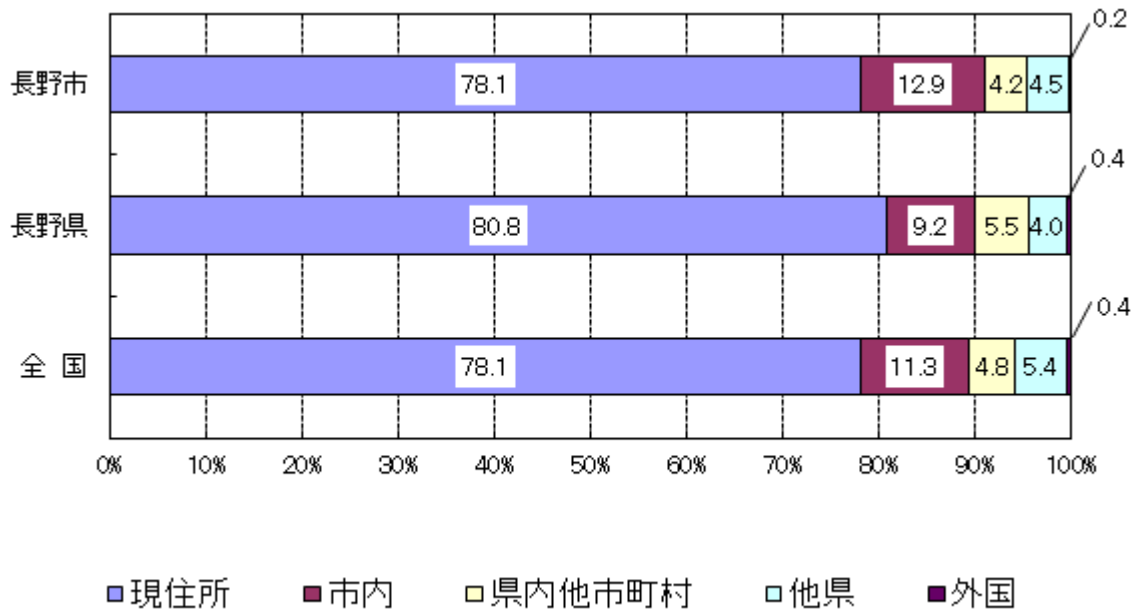

## (2) 転入・転出の状況

移動人口のうち市外からの転入は、32,554人、転出は32,652人で98人の転出超過となっています。

転入をみると、「県内他市町村から」が15,456人（転入の47.5%）、「他県から」は16,303人（同50.1%）となっています。「県内他市町村から」の内訳をみると松本市2,328人で最も多く、次いで須坂市が1,461人、千曲市が1,408人と続いています。また、「他県から」の内訳をみると、東京都が3,885人と最も高く、次いで神奈川県が1,565人、埼玉県が1,520人と続いています。

一方転出は、「県内他市町村へ」が14,290人（転出の43.8%）、「他県へ」は18,362人（同56.2%）となっています。転出先が「県内他市町村へ」を詳しく見てみると、松本市が2,131人で最も多く、次に千曲市が1,882人、須坂市が1,506人と続いています。また、「他県へ」の内訳をみると、東京都が3,983人と最も高く、次いで埼玉県が2,020人、神奈川県が1,903人と続いています。

表21 相手地域先別の転入・転出状況

(人)			
転 入		転 出	
転入先	人数	転出先	人数
総数	32,554	総数	32,652
県内他市町村から	15,456	県内他市町村へ	14,290
松本市	2,328	松本市	2,131
須坂市	1,461	千曲市	1,882
千曲市	1,408	須坂市	1,506
上田市	1,288	上田市	1,372
中野市	990	佐久市	792
佐久市	706	中野市	657
安曇野市	561	安曇野市	517
飯田市	518	飯田市	448
飯山市	451	飯綱町	384
飯綱町	424	塩尻市	369
その他の市町村	5,321	その他の市町村	4,232
他県から	16,303	他県へ	18,362
東京都	3,885	東京都	3,983
神奈川県	1,565	埼玉県	2,020
埼玉県	1,520	神奈川県	1,903
愛知県	1,145	新潟県	1,377
新潟県	1,118	愛知県	1,358
千葉県	935	千葉県	1,128
群馬県	544	群馬県	713
大阪府	465	静岡県	525
静岡県	458	石川県	423
山梨県	375	大阪府	413
その他の県	4,293	その他の県	4,519
国外から	795		

# IV 統計表

表1 国勢調査人口等の推移（当時の市域）

年次	人口			世帯数	面積 (km <sup>2</sup> )	性比 (女=100)	1世帯 当たり の人口	人口		人口密度 (人/km <sup>2</sup> )
	総数	男	女					増減数	増減率 (%)	
大正9年	37,308	18,978	18,330	7,835	9.05	103.5	4.76	...	...	4,122.4
14	66,555	33,977	32,578	13,351	31.06	104.3	4.99	29,247	78.4	2,142.8
昭和5年	73,912	37,517	36,395	14,630	31.06	103.1	5.05	7,357	11.1	2,379.7
10	77,325	38,894	38,431	15,297	31.06	101.2	5.05	3,413	4.6	2,489.5
15	76,861	37,644	39,217	15,469	31.06	96.0	4.97	△ 464	△ 0.6	2,474.6
22	94,993	45,845	49,148	20,194	31.06	93.3	4.70	18,132	23.6	3,058.4
25	101,426	49,613	51,813	21,306	31.06	95.8	4.76	6,433	6.8	3,265.5
30	152,547	74,255	78,292	31,431	158.94	94.8	4.85	51,121	50.4	959.8
35	160,522	77,200	83,322	36,452	158.94	92.7	4.40	7,975	5.2	1,010.0
40	172,836	82,737	90,099	43,295	158.94	91.8	3.99	12,314	7.7	1,087.4
45	285,355	136,795	148,560	75,434	404.08	92.1	3.78	112,519	65.1	706.2
50	306,637	147,632	159,005	86,765	404.08	92.8	3.53	21,282	7.5	758.9
55	324,360	156,718	167,642	97,212	404.08	93.5	3.34	17,723	5.8	802.7
60	336,973	162,973	174,000	103,376	404.08	93.7	3.26	12,613	3.9	833.9
平成2年	347,026	167,893	179,133	112,186	404.35	93.7	3.09	10,053	3.0	858.2
7	358,516	175,259	183,257	124,246	404.35	95.6	2.89	11,490	3.3	886.6
12	360,112	175,430	184,682	130,290	404.35	95.0	2.76	1,596	0.4	890.6
17	378,512	183,065	195,447	141,030	738.51	93.7	2.68	18,400	5.1	512.5
22	381,511	184,128	197,383	146,520	834.85	93.3	2.60	2,999	0.8	457.0
27	377,598	182,843	194,755	150,414	834.81	93.9	2.51	△ 3,913	△ 1.0	452.3

表2 国勢調査人口等の推移（現市域）

年次	人口			世帯数	面積 (km <sup>2</sup> )	性比 (女=100)	1世帯 当たり の人口	人口		人口密度 (人/km <sup>2</sup> )
	総数	男	女					増減数	増減率 (%)	
大正9年	212,182	106,095	106,087	42,340	834.85	100.0	5.01	...	...	254.2
14	222,141	111,885	110,256	43,768	834.85	101.5	5.08	9,959	4.7	266.1
昭和5年	234,503	117,762	116,741	45,186	834.85	100.9	5.19	12,362	5.6	280.9
10	239,513	119,648	119,865	46,117	834.85	99.8	5.19	5,010	2.1	286.9
15	241,716	119,484	122,232	46,111	834.85	97.8	5.24	2,203	0.9	289.5
22	295,348	142,522	152,826	56,947	834.85	93.3	5.19	53,632	22.2	353.8
25	300,756	147,047	153,709	57,621	834.85	95.7	5.22	5,408	1.8	360.3
30	303,684	147,651	156,033	60,230	834.85	94.6	5.04	2,928	1.0	363.8
35	303,458	146,212	157,246	65,726	834.85	93.0	4.62	△ 226	△ 0.1	363.5
40	310,399	148,841	161,558	74,096	834.85	92.1	4.19	6,941	2.3	371.8
45	322,825	154,904	167,921	84,548	834.85	92.2	3.82	12,426	4.0	386.7
50	342,120	164,755	177,365	95,897	834.85	92.9	3.57	19,295	6.0	409.8
55	358,173	173,104	185,069	106,209	834.85	93.5	3.37	16,053	4.7	429.0
60	369,023	178,510	190,513	112,301	834.85	93.7	3.29	10,850	3.0	442.0
平成2年	377,261	182,403	194,858	120,986	834.85	93.6	3.12	8,238	2.2	451.9
7	387,359	189,060	198,299	133,196	834.85	95.3	2.91	10,098	2.7	464.0
12	387,911	188,664	199,247	139,289	834.85	94.7	2.78	552	0.1	464.6
17	386,572	186,875	199,697	144,052	834.85	93.6	2.68	△ 1,339	△ 0.3	463.0
22	381,511	184,128	197,383	146,520	834.85	93.3	2.60	△ 5,061	△ 1.3	457.0
27	377,598	182,843	194,755	150,414	834.81	93.9	2.51	△ 3,913	△ 1.0	452.3

表3 地区別人口及び世帯数の推移（現市域）

地区名	大正9年10月1日				大正14年10月1日			
	総数	男	女	世帯数	総数	男	女	世帯数
長野県	1,562,722	758,639	804,083	303,228	1,629,217	793,875	835,342	315,227
長野市総数	212,182	106,095	106,087	42,340	222,141	111,885	110,256	43,768
長野	88,406	44,599	43,807	17,959	97,499	49,499	48,000	19,261
旧長野	37,308	18,978	18,330	7,835	66,555	33,977	32,578	13,351
芹田	7,767	4,049	3,718	1,630	旧長野に含む			
古牧	4,138	2,051	2,087	773	旧長野に含む			
三輪	5,932	2,978	2,954	1,298	旧長野に含む			
吉田	2,557	1,276	1,281	541	旧長野に含む			
古里	2,461	1,213	1,248	527	2,514	1,248	1,266	519
柳原	1,733	861	872	326	1,836	929	907	346
浅川	2,615	1,341	1,274	485	2,638	1,381	1,257	489
大豆島	3,318	1,647	1,671	622	3,337	1,676	1,661	639
朝陽	3,199	1,577	1,622	587	3,170	1,565	1,605	583
若槻	3,890	1,899	1,991	791	3,918	1,959	1,959	782
長沼	2,406	1,181	1,225	488	2,388	1,176	1,212	477
安茂里	4,554	2,269	2,285	905	4,729	2,364	2,365	929
小田切	2,870	1,441	1,429	515	2,731	1,363	1,368	509
芋井	3,658	1,838	1,820	636	3,683	1,861	1,822	637
篠ノ井	20,486	10,394	10,092	4,023	21,199	10,705	10,494	4,137
篠ノ井	3,409	1,743	1,666	676	4,061	2,053	2,008	803
塩崎	4,758	2,392	2,366	949	4,878	2,411	2,467	944
共和	3,045	1,566	1,479	602	3,000	1,531	1,469	597
川柳	1,990	1,014	976	365	1,985	1,020	965	377
東福寺	2,187	1,100	1,087	429	2,149	1,076	1,073	422
信里	2,649	1,346	1,303	502	2,575	1,322	1,253	493
栄	2,448	1,233	1,215	500	2,551	1,292	1,259	501
松代	22,794	10,520	12,274	4,729	22,210	10,510	11,700	4,672
松代	8,178	3,596	4,582	1,861	8,047	3,641	4,406	1,856
清野	2,084	1,029	1,055	421	2,133	1,048	1,085	426
西条	2,712	1,162	1,550	515	2,560	1,124	1,436	490
豊栄	2,113	1,033	1,080	427	2,118	1,073	1,045	415
東条	2,669	1,205	1,464	502	2,419	1,192	1,227	496
寺尾	3,164	1,588	1,576	630	3,184	1,576	1,608	629
西寺尾	1,874	907	967	373	1,749	856	893	360
若穂	9,942	4,995	4,947	2,018	10,051	5,108	4,943	2,034
綿内	4,335	2,191	2,144	875	4,488	2,289	2,199	879
川田	2,843	1,428	1,415	564	2,880	1,471	1,409	578
保科	2,764	1,376	1,388	579	2,683	1,348	1,335	577
川中島	7,489	3,690	3,799	1,489	7,812	3,916	3,896	1,518
中津	2,822	1,397	1,425	554	2,949	1,481	1,468	561
御厨	1,625	796	829	330	1,602	793	809	319
川中島	1,107	546	561	233	3,261	1,642	1,619	638
笹井	1,935	951	984	372	川中島に含む			
更北	9,351	4,616	4,735	1,787	9,469	4,726	4,743	1,793
青木島	2,574	1,273	1,301	529	2,660	1,367	1,293	536
真島	2,506	1,264	1,242	454	2,469	1,231	1,238	447
小島田	1,505	740	765	291	1,565	774	791	296
稲里	2,766	1,339	1,427	513	2,775	1,354	1,421	514
七二会	4,517	2,255	2,262	844	4,516	2,285	2,231	855
信更	5,390	2,790	2,600	991	5,329	2,725	2,604	1,002
信田	3,039	1,592	1,447	567	2,995	1,541	1,454	570
更府	2,351	1,198	1,153	424	2,334	1,184	1,150	432
豊野	7,321	3,709	3,612	1,506	7,162	3,574	3,588	1,492
戸隠	8,639	4,389	4,250	1,603	9,071	4,709	4,362	1,672
鬼無里	5,022	2,573	2,449	950	5,137	2,629	2,508	937
大岡	3,946	2,066	1,880	799	3,967	2,065	1,902	777
信州新町	12,419	6,291	6,128	2,375	12,371	6,245	6,126	2,368
中条	6,460	3,208	3,252	1,267	6,348	3,189	3,159	1,250

(注) 1 昭和30年の中津は昭和に読み替える。  
2 平成18年4月に川柳の昭和区は篠ノ井へ変更された。

地区別人口及び世帯数の推移（現市域） つづき

地区名	昭和5年10月1日				昭和10年10月1日			
	総数	男	女	世帯数	総数	男	女	世帯数
長野県	1,717,118	832,312	884,806	324,375	1,714,000	840,103	873,897	332,726
長野市総数	234,503	117,762	116,741	45,186	239,513	119,648	119,865	46,117
長野	106,211	53,789	52,422	20,564	110,544	55,647	54,897	21,371
旧長野	73,912	37,517	36,395	14,630	77,325	38,894	38,431	15,297
芹田	旧長野に含む				旧長野に含む			
古牧	旧長野に含む				旧長野に含む			
三輪	旧長野に含む				旧長野に含む			
吉田	旧長野に含む				旧長野に含む			
古里	2,585	1,286	1,299	518	2,617	1,311	1,306	518
柳原	1,833	953	880	336	1,864	959	905	339
浅川	2,757	1,411	1,346	495	2,780	1,401	1,379	498
大豆島	3,440	1,737	1,703	633	3,501	1,763	1,738	643
朝陽	3,358	1,653	1,705	607	3,450	1,704	1,746	625
若槻	4,079	2,060	2,019	782	4,145	2,100	2,045	776
長沼	2,403	1,196	1,207	466	2,496	1,260	1,236	472
安茂里	4,947	2,470	2,477	940	5,167	2,550	2,617	1,002
小田切	3,066	1,574	1,492	523	3,232	1,687	1,545	544
芋井	3,831	1,932	1,899	634	3,967	2,018	1,949	657
篠ノ井	22,316	11,153	11,163	4,310	23,095	11,365	11,730	4,438
篠ノ井	7,641	3,829	3,812	1,477	8,385	4,127	4,258	1,597
塩崎	4,716	2,319	2,397	931	4,688	2,272	2,416	914
共和	3,015	1,508	1,507	603	3,109	1,532	1,577	596
川柳	2,106	1,059	1,047	395	2,087	1,039	1,048	402
東福寺	2,213	1,090	1,123	425	2,219	1,084	1,135	437
信里	2,625	1,348	1,277	479	2,607	1,311	1,296	492
栄	篠ノ井に含む				篠ノ井に含む			
松代	22,662	10,655	12,007	4,615	21,191	10,120	11,071	4,509
松代	8,340	3,705	4,635	1,858	7,568	3,444	4,124	1,768
清野	2,100	1,047	1,053	415	2,088	1,043	1,045	414
西条	2,555	1,110	1,445	474	2,181	1,009	1,172	468
豊栄	2,143	1,051	1,092	412	2,036	990	1,046	405
東条	2,458	1,207	1,251	485	2,316	1,140	1,176	481
寺尾	3,286	1,653	1,633	623	3,251	1,604	1,647	625
西寺尾	1,780	882	898	348	1,751	890	861	348
若穂	10,230	5,218	5,012	2,044	10,465	5,281	5,184	2,067
綿内	4,569	2,357	2,212	883	4,637	2,363	2,274	894
川田	2,977	1,523	1,454	583	3,143	1,575	1,568	605
保科	2,684	1,338	1,346	578	2,685	1,343	1,342	568
川中島	8,390	4,177	4,213	1,543	8,551	4,169	4,382	1,575
中津	3,077	1,522	1,555	545	3,052	1,492	1,560	555
御厨	1,681	834	847	317	1,690	814	876	310
川中島	3,632	1,821	1,811	681	3,809	1,863	1,946	710
笹井	川中島に含む				川中島に含む			
更北	9,698	4,852	4,846	1,801	9,899	4,887	5,012	1,852
青木島	2,781	1,412	1,369	536	2,839	1,415	1,424	560
真島	2,532	1,279	1,253	458	2,641	1,305	1,336	459
小島田	1,581	778	803	291	1,633	789	844	301
稲里	2,804	1,383	1,421	516	2,786	1,378	1,408	532
七二会	4,609	2,338	2,271	855	4,593	2,303	2,290	843
信更	5,400	2,790	2,610	1,015	5,269	2,701	2,568	1,012
信田	3,045	1,567	1,478	576	2,975	1,524	1,451	573
更府	2,355	1,223	1,132	439	2,294	1,177	1,117	439
豊野	7,286	3,645	3,641	1,473	7,524	3,768	3,756	1,509
戸隠	9,025	4,637	4,388	1,608	9,371	4,815	4,556	1,614
鬼無里	5,276	2,692	2,584	938	5,489	2,782	2,707	945
大岡	3,981	2,055	1,926	761	4,015	2,021	1,994	767
信州新町	12,778	6,389	6,389	2,406	12,887	6,442	6,445	2,370
中条	6,641	3,372	3,269	1,253	6,620	3,347	3,273	1,245

地区名	昭和15年10月1日				地区名	昭和22年10月1日			
	総数	男	女	世帯数		総数	男	女	世帯数
長野県	1,710,729	833,987	876,742	329,844	長野県	2,060,010	989,162	1,070,848	397,556
長野市総数	241,716	119,484	122,232	46,111	長野市総数	295,348	142,522	152,826	56,947
長野	110,789	54,641	56,148	21,499	長野	136,353	66,079	70,274	27,434
旧長野	76,861	37,644	39,217	15,469	旧長野	94,993	45,845	49,148	20,194
芹田	旧長野に含む				芹田	旧長野に含む			
古牧	旧長野に含む				古牧	旧長野に含む			
三輪	旧長野に含む				三輪	旧長野に含む			
吉田	旧長野に含む				吉田	旧長野に含む			
古里	2,769	1,344	1,425	526	古里	3,611	1,707	1,904	670
柳原	1,914	977	937	326	柳原	2,322	1,169	1,153	390
浅川	2,825	1,420	1,405	492	浅川	3,405	1,669	1,736	578
大豆島	3,567	1,755	1,812	645	大豆島	4,314	2,072	2,242	743
朝陽	3,454	1,703	1,751	617	朝陽	4,242	2,060	2,182	740
若槻	4,829	2,621	2,208	794	若槻	6,213	3,198	3,015	998
長沼	2,614	1,329	1,285	476	長沼	3,221	1,598	1,623	551
安茂里	5,181	2,505	2,676	1,008	安茂里	6,861	3,305	3,556	1,326
小田切	2,905	1,425	1,480	509	小田切	3,006	1,445	1,561	550
芋井	3,870	1,918	1,952	637	芋井	4,165	2,011	2,154	694
篠ノ井	23,253	11,294	11,959	4,439	篠ノ井	30,318	14,388	15,930	5,779
篠ノ井	8,440	4,085	4,355	1,628	篠ノ井	10,943	5,167	5,776	2,228
塩崎	4,651	2,210	2,441	901	塩崎	6,260	2,922	3,338	1,163
共和	3,169	1,559	1,610	600	共和	4,094	1,972	2,122	769
川柳	2,070	1,028	1,042	404	川柳	2,822	1,360	1,462	514
東福寺	2,297	1,120	1,177	425	東福寺	2,982	1,437	1,545	534
信里	2,626	1,292	1,334	481	西寺尾	松代町西寺尾に含む			
栄	篠ノ井に含む				信里	3,217	1,530	1,687	571
松代	20,834	9,917	10,917	4,348	松代	27,906	13,077	14,829	5,625
松代	7,172	3,251	3,921	1,674	松代	9,988	4,606	5,382	2,268
清野	2,122	1,042	1,080	406	清野	2,902	1,392	1,510	530
西条	2,061	964	1,097	441	西条	2,722	1,266	1,456	554
豊栄	2,052	1,011	1,041	405	豊栄	2,420	1,134	1,286	456
東条	2,342	1,161	1,181	463	東条	3,272	1,553	1,719	635
寺尾	3,294	1,605	1,689	620	寺尾	4,363	2,043	2,320	787
西寺尾	1,791	883	908	339	西寺尾	2,239	1,083	1,156	395
若穂	10,706	5,359	5,347	2,042	若穂	13,242	6,388	6,854	2,400
綿内	4,776	2,416	2,360	884	綿内	5,951	2,905	3,046	1,036
川田	3,245	1,602	1,643	597	川田	4,059	1,943	2,116	733
保科	2,685	1,341	1,344	561	保科	3,232	1,540	1,692	631
川中島	8,406	4,091	4,315	1,554	川中島	11,053	5,330	5,723	2,038
中津	2,938	1,459	1,479	535	中津	3,796	1,818	1,978	702
御厨	1,679	819	860	310	御厨	2,157	1,041	1,116	386
川中島	3,789	1,813	1,976	709	川中島	5,100	2,471	2,629	950
笹井	川中島に含む				更北	12,783	6,183	6,600	2,268
更北	10,021	4,877	5,144	1,832	青木島	3,847	1,864	1,983	714
青木島	2,876	1,412	1,464	551	真島	3,270	1,563	1,707	559
真島	2,673	1,305	1,368	460	小島田	2,036	976	1,060	358
小島田	1,649	797	852	299	稲里	3,630	1,780	1,850	637
稲里	2,823	1,363	1,460	522	七二会	4,891	2,308	2,583	897
七二会	4,539	2,222	2,317	844	信更	6,500	3,189	3,311	1,172
信更	6,099	3,292	2,807	1,066	信田	3,693	1,799	1,894	665
信田	3,116	1,579	1,537	566	更府	2,807	1,390	1,417	507
更府	2,983	1,713	1,270	500	豊野	9,930	4,814	5,116	1,846
豊野	7,635	3,790	3,845	1,462	戸隠	10,205	5,048	5,157	1,751
戸隠	9,553	4,862	4,691	1,628	鬼無里	6,170	3,031	3,139	1,049
鬼無里	5,748	2,867	2,881	972	大岡	4,670	2,330	2,340	847
大岡	3,883	1,975	1,908	746	信州新町	14,240	6,870	7,370	2,556
信州新町	13,714	7,044	6,670	2,450	中条	7,087	3,487	3,600	1,285
中条	6,536	3,253	3,283	1,229					

地区別人口及び世帯数の推移（現市域） つづき

地区名	昭和25年10月1日				昭和30年10月1日			
	総数	男	女	世帯数	総数	男	女	世帯数
長野県	2,060,831	1,001,192	1,059,639	400,359	2,021,292	979,004	1,042,288	407,770
長野市総数	300,756	147,047	153,709	57,621	303,684	147,651	156,033	60,230
長野	143,494	70,396	73,098	28,728	152,547	74,255	78,292	31,431
旧長野	101,426	49,613	51,813	21,306	110,857	53,882	56,975	23,813
芹田	旧長野に含む				旧長野に含む			
古牧	旧長野に含む				旧長野に含む			
三輪	旧長野に含む				旧長野に含む			
吉田	旧長野に含む				旧長野に含む			
古里	3,744	1,815	1,929	692	3,790	1,818	1,972	713
柳原	2,368	1,203	1,165	401	2,343	1,180	1,163	410
浅川	3,348	1,645	1,703	566	3,273	1,605	1,668	565
大豆島	4,342	2,131	2,211	744	4,382	2,151	2,231	780
朝陽	4,335	2,123	2,212	774	4,386	2,128	2,258	819
若槻	6,269	3,225	3,044	1,011	6,090	3,010	3,080	1,034
長沼	3,210	1,607	1,603	549	3,138	1,562	1,576	555
安茂里	7,331	3,580	3,751	1,433	7,543	3,679	3,864	1,522
小田切	2,906	1,413	1,493	540	2,757	1,332	1,425	522
芋井	4,215	2,041	2,174	712	3,988	1,908	2,080	698
篠ノ井	30,068	14,522	15,546	5,666	29,062	13,932	15,130	5,737
篠ノ井	16,587	8,060	8,527	3,221	16,156	7,795	8,361	3,335
塩崎	6,143	2,906	3,237	1,123	5,701	2,678	3,023	1,092
共和	4,141	2,009	2,132	764	4,077	1,939	2,138	767
川柳	篠ノ井に含む				篠ノ井に含む			
東福寺	篠ノ井に含む				篠ノ井に含む			
西寺尾	松代町西寺尾に含む				松代町西寺尾に含む			
信里	3,197	1,547	1,650	558	3,128	1,520	1,608	543
松代	27,131	12,931	14,200	5,387	25,485	12,121	13,364	5,123
松代	9,575	4,494	5,081	2,137	9,039	4,242	4,797	2,034
清野	2,778	1,370	1,408	507	2,555	1,244	1,311	478
西条	2,753	1,284	1,469	553	2,573	1,195	1,378	532
豊栄	2,379	1,121	1,258	432	2,249	1,068	1,181	409
東条	3,110	1,508	1,602	592	2,916	1,425	1,491	561
寺尾	4,308	2,068	2,240	775	4,082	1,930	2,152	744
西寺尾	2,228	1,086	1,142	391	2,071	1,017	1,054	365
若穂	13,063	6,374	6,689	2,352	12,312	6,054	6,258	2,298
綿内	5,897	2,889	3,008	1,028	5,603	2,753	2,850	1,025
川田	3,958	1,922	2,036	708	3,690	1,821	1,869	672
保科	3,208	1,563	1,645	616	3,019	1,480	1,539	601
川中島	10,794	5,281	5,513	2,001	10,432	5,046	5,386	1,994
中津	3,671	1,797	1,874	686	5,634	2,720	2,914	1,063
御厨	2,121	1,018	1,103	376	中津に含む			
川中島	5,002	2,466	2,536	939	4,798	2,326	2,472	931
更北	12,807	6,279	6,528	2,254	12,655	6,209	6,446	2,297
青木島	3,938	1,941	1,997	717	3,953	1,941	2,012	750
真島	3,287	1,587	1,700	561	3,172	1,529	1,643	543
小島田	1,982	968	1,014	349	1,893	913	980	340
稲里	3,600	1,783	1,817	627	3,637	1,826	1,811	664
七二会	4,911	2,371	2,540	876	4,870	2,356	2,514	904
信更	6,385	3,186	3,199	1,145	6,067	3,031	3,036	1,122
信田	3,580	1,789	1,791	640	3,425	1,716	1,709	624
更府	2,805	1,397	1,408	505	2,642	1,315	1,327	498
豊野	9,869	4,811	5,058	1,817	9,787	4,760	5,027	1,828
戸隠	10,281	5,105	5,176	1,737	9,697	4,767	4,930	1,762
鬼無里	6,209	3,051	3,158	1,030	6,007	2,959	3,048	1,056
大岡	4,560	2,279	2,281	831	4,351	2,141	2,210	831
信州新町	14,040	6,887	7,153	2,509	13,511	6,620	6,891	2,536
中条	7,144	3,574	3,570	1,288	6,901	3,400	3,501	1,311



地区名	昭和35年10月1日				昭和40年10月1日			
	総数	男	女	世帯数	総数	男	女	世帯数
長野県	1,981,433	954,673	1,026,760	431,101	1,958,007	937,219	1,020,788	463,680
長野市総数	303,458	146,212	157,246	65,726	310,399	148,841	161,558	74,096
長野	160,522	77,200	83,322	36,452	172,836	82,737	90,099	43,295
旧長野	119,102	57,072	62,030	28,172	127,011	60,574	66,437	33,106
芹田	旧長野に含む				旧長野に含む			
古牧	旧長野に含む				旧長野に含む			
三輪	旧長野に含む				旧長野に含む			
吉田	旧長野に含む				旧長野に含む			
古里	3,711	1,762	1,949	723	3,850	1,809	2,041	839
柳原	2,334	1,168	1,166	456	2,409	1,194	1,215	519
浅川	3,157	1,547	1,610	582	3,759	1,807	1,952	808
大豆島	4,369	2,117	2,252	848	4,613	2,237	2,376	1,008
朝陽	4,415	2,122	2,293	884	5,329	2,476	2,853	1,155
若槻	5,859	2,831	3,028	1,120	6,725	3,310	3,415	1,376
長沼	2,988	1,496	1,492	570	2,747	1,350	1,397	571
安茂里	8,310	4,069	4,241	1,893	10,563	5,152	5,411	2,723
小田切	2,550	1,237	1,313	512	2,347	1,147	1,200	495
芋井	3,727	1,779	1,948	692	3,483	1,681	1,802	695
篠ノ井	29,329	13,969	15,360	6,216	29,340	14,064	15,276	6,752
篠ノ井	16,514	7,881	8,633	3,619	17,402	8,335	9,067	4,208
塩崎	5,281	2,498	2,783	1,081	4,977	2,383	2,594	1,074
共和	3,746	1,778	1,968	761	3,457	1,645	1,812	738
川柳	篠ノ井に含む				篠ノ井に含む			
東福寺	篠ノ井に含む				篠ノ井に含む			
西寺尾	1,105	527	578	215	1,027	497	530	213
信里	2,683	1,285	1,398	540	2,477	1,204	1,273	519
松代	22,626	10,724	11,902	4,787	21,451	10,126	11,325	4,783
松代	8,492	3,970	4,522	1,978	7,987	3,710	4,277	1,938
清野	2,350	1,155	1,195	474	2,232	1,094	1,138	473
西条	2,344	1,076	1,268	500	2,229	1,011	1,218	477
豊栄	2,085	1,006	1,079	395	1,919	938	981	387
東条	2,737	1,321	1,416	556	2,707	1,293	1,414	607
寺尾	3,800	1,789	2,011	735	3,576	1,682	1,894	744
西寺尾	818	407	411	149	801	398	403	157
若穂	11,938	5,835	6,103	2,314	11,404	5,533	5,871	2,330
綿内	5,411	2,626	2,785	1,042	5,146	2,490	2,656	1,056
川田	3,551	1,739	1,812	676	3,417	1,653	1,764	682
保科	2,976	1,470	1,506	596	2,841	1,390	1,451	592
川中島	10,403	4,994	5,409	2,136	10,975	5,218	5,757	2,524
中津	3,518	1,693	1,825	743	3,899	1,870	2,029	935
御厨	1,984	940	1,044	379	1,961	923	1,038	417
川中島	4,901	2,361	2,540	1,014	5,115	2,425	2,690	1,172
更北	12,331	5,941	6,390	2,437	14,228	6,882	7,346	3,264
青木島	4,052	1,960	2,092	837	5,831	2,831	3,000	1,428
真島	2,993	1,408	1,585	556	2,819	1,322	1,497	561
小島田	1,747	820	927	340	1,641	780	861	346
稲里	3,539	1,753	1,786	704	3,937	1,949	1,988	929
七二会	4,419	2,135	2,284	878	3,962	1,896	2,066	861
信更	5,503	2,728	2,775	1,112	4,964	2,417	2,547	1,075
信田	3,017	1,500	1,517	624	2,778	1,343	1,435	595
更府	2,486	1,228	1,258	488	2,186	1,074	1,112	480
豊野	9,604	4,608	4,996	1,914	9,110	4,336	4,774	1,939
戸隠	8,709	4,300	4,409	1,749	7,547	3,695	3,852	1,697
鬼無里	5,373	2,615	2,758	1,058	4,397	2,133	2,264	1,032
大岡	4,035	2,016	2,019	827	3,405	1,662	1,743	787
信州新町	12,354	6,058	6,296	2,545	11,324	5,485	5,839	2,486
中条	6,312	3,089	3,223	1,301	5,456	2,657	2,799	1,271

地区別人口及び世帯数の推移（現市域） つづき

地区名	昭和45年10月1日				昭和50年10月1日			
	総数	男	女	世帯数	総数	男	女	世帯数
長野県	1,956,917	936,354	1,020,563	499,516	2,017,564	972,471	1,045,093	542,425
長野市総数	322,825	154,904	167,921	84,548	342,120	164,755	177,365	95,897
長野	187,216	89,760	97,456	51,758	198,224	95,369	102,855	58,948
第一	11,152	5,114	6,038	3,495	10,021	4,584	5,437	3,377
第二	18,104	8,347	9,757	5,340	15,047	6,975	8,072	4,764
第三	13,974	6,484	7,490	3,899	11,058	5,103	5,955	3,443
第四	5,807	2,684	3,123	1,662	4,814	2,157	2,657	1,555
第五	8,141	3,889	4,252	2,228	6,783	3,189	3,594	2,068
芹田	23,746	11,779	11,967	6,822	24,071	11,992	12,079	7,554
古牧	13,873	6,759	7,114	3,834	17,125	8,299	8,826	5,022
三輪	17,161	8,151	9,010	5,174	20,214	9,601	10,613	6,641
吉田	13,864	6,748	7,116	3,821	14,179	6,839	7,340	4,204
古里	5,688	2,714	2,974	1,459	9,449	4,571	4,878	2,636
柳原	3,027	1,504	1,523	770	4,040	1,970	2,070	1,131
浅川	4,942	2,368	2,574	1,189	5,537	2,637	2,900	1,431
大豆島	5,511	2,651	2,860	1,278	6,297	3,057	3,240	1,576
朝陽	7,790	3,651	4,139	1,924	10,383	5,076	5,307	2,795
若槻	11,075	5,616	5,459	2,853	13,135	6,605	6,530	3,454
長沼	2,692	1,329	1,363	589	2,842	1,398	1,444	674
安茂里	15,619	7,554	8,065	4,319	18,737	9,171	9,566	5,584
小田切	1,928	938	990	440	1,650	801	849	390
芋井	3,122	1,480	1,642	662	2,842	1,344	1,498	649
篠ノ井	30,633	14,704	15,929	7,675	34,493	16,628	17,865	9,243
篠ノ井	12,574	6,068	6,506	3,344	13,306	6,338	6,968	3,771
塩崎	5,581	2,670	2,911	1,356	5,617	2,689	2,928	1,411
共和	3,223	1,517	1,706	737	3,188	1,513	1,675	756
川柳	3,282	1,560	1,722	804	5,147	2,569	2,578	1,465
東福寺	2,801	1,351	1,450	716	4,140	2,033	2,107	1,129
西寺尾	965	465	500	214	985	470	515	230
信里	2,207	1,073	1,134	504	2,110	1,016	1,094	481
松代	20,496	9,663	10,833	4,861	19,968	9,513	10,455	4,880
松代	7,308	3,365	3,943	1,867	6,718	3,090	3,628	1,762
清野	2,174	1,053	1,121	495	2,086	1,014	1,072	499
西条	2,060	944	1,116	475	2,002	939	1,063	490
豊栄	1,716	857	859	372	1,571	786	785	367
東条	2,923	1,394	1,529	701	3,147	1,493	1,654	771
寺尾	3,530	1,660	1,870	786	3,702	1,818	1,884	826
西寺尾	785	390	395	165	742	373	369	165
若穂	11,739	5,637	6,102	2,546	12,317	5,982	6,335	2,840
綿内	5,116	2,442	2,674	1,096	5,271	2,565	2,706	1,214
川田	3,390	1,627	1,763	711	3,398	1,630	1,768	747
保科	3,233	1,568	1,665	739	3,648	1,787	1,861	879
川中島	12,551	5,945	6,606	3,138	16,102	7,660	8,442	4,278
中津	4,251	2,014	2,237	1,085	4,772	2,241	2,531	1,266
御厨	2,112	970	1,142	493	3,562	1,692	1,870	948
川中島	6,188	2,961	3,227	1,560	7,768	3,727	4,041	2,064
更北	14,630	7,154	7,476	3,592	18,140	8,932	9,208	4,738
青木島	5,693	2,784	2,909	1,436	7,710	3,824	3,886	2,110
真島	2,756	1,309	1,447	584	3,081	1,500	1,581	714
小島田	1,583	760	823	378	1,756	852	904	436
稲里	4,598	2,301	2,297	1,194	5,593	2,756	2,837	1,478
七二会	3,571	1,699	1,872	837	3,190	1,490	1,700	817
信更	4,519	2,233	2,286	1,027	4,203	2,058	2,145	1,021
信田	2,523	1,237	1,286	572	2,370	1,151	1,219	564
更府	1,996	996	1,000	455	1,833	907	926	457
豊野	9,283	4,424	4,859	2,092	9,539	4,535	5,004	2,245
戸隠	6,475	3,172	3,303	1,619	6,225	3,036	3,189	1,603
鬼無里	3,763	1,828	1,935	976	3,603	1,800	1,803	937
大岡	2,924	1,410	1,514	743	2,477	1,175	1,302	712
信州新町	10,188	4,924	5,264	2,462	9,323	4,494	4,829	2,427
中条	4,837	2,351	2,486	1,222	4,316	2,083	2,233	1,208

地区名	昭和55年10月1日				昭和60年10月1日			
	総数	男	女	世帯数	総数	男	女	世帯数
長野県	2,083,934	1,008,885	1,075,049	591,022	2,136,927	1,038,070	1,098,857	621,880
長野市総数	358,173	173,104	185,069	106,209	369,023	178,510	190,513	112,301
長野	208,703	100,837	107,866	66,529	216,306	104,659	111,647	70,735
第一	9,369	4,389	4,980	3,325	9,085	4,296	4,789	3,298
第二	14,923	6,907	8,016	4,862	13,926	6,516	7,410	4,722
第三	9,627	4,401	5,226	3,416	9,143	4,175	4,968	3,405
第四	4,172	1,884	2,288	1,410	4,055	1,843	2,212	1,424
第五	6,643	3,075	3,568	2,355	6,084	2,866	3,218	2,292
芹田	25,553	12,877	12,676	9,065	27,152	13,704	13,448	9,850
古牧	18,302	8,955	9,347	5,725	20,143	9,815	10,328	6,511
三輪	19,044	8,953	10,091	6,773	18,447	8,662	9,785	6,772
吉田	14,142	6,809	7,333	4,519	15,001	7,233	7,768	4,899
古里	11,457	5,684	5,773	3,336	12,356	6,091	6,265	3,624
柳原	5,959	2,885	3,074	1,753	6,658	3,192	3,466	1,962
浅川	7,530	3,643	3,887	2,028	8,363	4,018	4,345	2,309
大豆島	6,932	3,383	3,549	1,832	8,105	3,922	4,183	2,212
朝陽	11,697	5,691	6,006	3,458	12,724	6,216	6,508	3,926
若槻	15,067	7,459	7,608	4,205	15,789	7,787	8,002	4,521
長沼	2,923	1,425	1,498	716	2,983	1,474	1,509	739
安茂里	20,864	10,217	10,647	6,611	21,628	10,574	11,054	7,060
小田切	1,685	839	846	453	1,835	905	930	494
芋井	2,814	1,361	1,453	687	2,829	1,370	1,459	715
篠ノ井	36,432	17,646	18,786	9,861	37,516	18,066	19,450	10,259
篠ノ井	13,860	6,659	7,201	4,026	14,024	6,670	7,354	4,134
塩崎	5,619	2,684	2,935	1,421	5,697	2,721	2,976	1,443
共和	3,558	1,719	1,839	845	3,864	1,840	2,024	906
川柳	5,493	2,738	2,755	1,577	5,774	2,870	2,904	1,668
東福寺	4,736	2,304	2,432	1,257	4,912	2,406	2,506	1,338
西寺尾	1,096	514	582	246	1,273	592	681	293
信里	2,070	1,028	1,042	489	1,972	967	1,005	477
松代	20,786	10,006	10,780	5,387	21,224	10,259	10,965	5,559
松代	6,098	2,816	3,282	1,700	6,259	2,923	3,336	1,760
清野	2,112	1,026	1,086	508	2,054	979	1,075	501
西条	2,031	1,006	1,025	584	2,018	1,023	995	597
豊栄	1,696	832	864	406	1,821	906	915	433
東条	4,355	2,075	2,280	1,144	4,842	2,313	2,529	1,257
寺尾	3,767	1,881	1,886	876	3,555	1,779	1,776	851
西寺尾	727	370	357	169	675	336	339	160
若穂	12,766	6,147	6,619	2,977	12,934	6,253	6,681	3,077
綿内	5,508	2,656	2,852	1,280	5,576	2,694	2,882	1,312
川田	3,409	1,641	1,768	758	3,580	1,724	1,856	800
保科	3,849	1,850	1,999	939	3,778	1,835	1,943	965
川中島	17,314	8,217	9,097	4,683	18,473	8,824	9,649	5,092
中津	5,681	2,690	2,991	1,539	5,820	2,765	3,055	1,621
御厨	3,462	1,622	1,840	936	3,780	1,781	1,999	1,014
川中島	8,171	3,905	4,266	2,208	8,873	4,278	4,595	2,457
更北	21,321	10,469	10,852	5,946	23,609	11,579	12,030	6,811
青木島	10,217	5,037	5,180	3,040	12,027	5,923	6,104	3,645
真島	3,151	1,543	1,608	748	3,157	1,555	1,602	788
小島田	1,775	856	919	443	1,773	835	938	452
稲里	6,178	3,033	3,145	1,715	6,652	3,266	3,386	1,926
七二会	2,995	1,408	1,587	811	3,053	1,445	1,608	839
信更	4,043	1,988	2,055	1,018	3,848	1,884	1,964	998
信田	2,287	1,121	1,166	562	2,180	1,070	1,110	549
更府	1,756	867	889	456	1,668	814	854	449
豊野	9,633	4,588	5,045	2,304	9,701	4,652	5,049	2,357
戸隠	6,074	2,963	3,111	1,594	5,866	2,873	2,993	1,586
鬼無里	3,223	1,599	1,624	914	2,864	1,401	1,463	895
大岡	2,249	1,092	1,157	673	2,103	1,056	1,047	727
信州新町	8,616	4,174	4,442	2,388	7,881	3,782	4,099	2,287
中条	4,018	1,970	2,048	1,124	3,635	1,773	1,862	1,073
不詳					10	4	6	6

地区別人口及び世帯数の推移（現市域） つづき

地区名	平成2年10月1日				平成7年10月1日			
	総数	男	女	世帯数	総数	男	女	世帯数
長野県	2,156,627	1,048,109	1,108,518	657,286	2,193,984	1,070,471	1,123,513	713,414
長野市総数	377,261	182,403	194,858	120,986	387,359	189,060	198,299	133,196
長野	223,191	108,077	115,114	76,904	229,952	112,957	116,995	85,049
第一	8,337	3,921	4,416	3,224	7,948	3,769	4,179	3,330
第二	14,174	6,643	7,531	5,149	13,988	6,731	7,257	5,450
第三	7,993	3,688	4,305	3,172	7,131	3,318	3,813	3,061
第四	3,766	1,728	2,038	1,399	3,577	1,627	1,950	1,445
第五	5,870	2,868	3,002	2,485	5,691	2,859	2,832	2,607
芹田	28,613	14,576	14,037	11,170	29,659	15,579	14,080	12,599
古牧	22,270	10,940	11,330	7,710	23,831	11,868	11,963	8,812
三輪	18,617	8,616	10,001	7,095	18,859	8,878	9,981	7,629
吉田	15,383	7,474	7,909	5,344	16,912	8,322	8,590	6,273
古里	13,126	6,373	6,753	4,026	13,432	6,491	6,941	4,440
柳原	6,677	3,171	3,506	2,023	7,351	3,574	3,777	2,419
浅川	8,116	3,919	4,197	2,385	7,864	3,776	4,088	2,500
大豆島	9,200	4,459	4,741	2,689	10,276	5,113	5,163	3,292
朝陽	13,812	6,679	7,133	4,370	14,106	6,925	7,181	4,789
若槻	16,874	8,234	8,640	5,038	18,735	9,177	9,558	6,001
長沼	3,039	1,511	1,528	753	2,895	1,436	1,459	768
安茂里	22,852	11,122	11,730	7,653	23,433	11,454	11,979	8,382
小田切	1,718	838	880	484	1,602	765	837	489
芋井	2,754	1,317	1,437	735	2,662	1,295	1,367	763
篠ノ井	38,444	18,485	19,959	11,051	39,601	19,021	20,580	12,231
篠ノ井	14,938	7,164	7,774	4,620	16,191	7,806	8,385	5,358
塩崎	5,793	2,801	2,992	1,561	5,843	2,791	3,052	1,655
共和	4,047	1,919	2,128	985	3,993	1,886	2,107	1,044
川柳	5,935	2,884	3,051	1,786	5,902	2,813	3,089	1,891
東福寺	4,473	2,180	2,293	1,285	4,207	2,061	2,146	1,332
西寺尾	1,431	654	777	342	1,827	883	944	479
信里	1,827	883	944	472	1,638	781	857	472
松代	21,110	10,262	10,848	5,860	20,790	10,058	10,732	5,984
松代	5,882	2,769	3,113	1,729	5,697	2,699	2,998	1,766
清野	1,987	985	1,002	557	1,826	879	947	495
西条	2,016	1,019	997	661	2,120	1,070	1,050	698
豊栄	1,823	889	934	445	1,795	879	916	472
東条	4,931	2,351	2,580	1,334	4,929	2,339	2,590	1,431
寺尾	3,755	1,892	1,863	963	3,746	1,860	1,886	960
西寺尾	716	357	359	171	677	332	345	162
若穂	12,646	6,134	6,512	3,161	12,687	6,179	6,508	3,335
綿内	5,462	2,645	2,817	1,345	5,573	2,705	2,868	1,447
川田	3,587	1,736	1,851	828	3,491	1,689	1,802	834
保科	3,597	1,753	1,844	988	3,623	1,785	1,838	1,054
川中島	19,790	9,411	10,379	5,683	21,624	10,478	11,146	6,713
中津	6,694	3,186	3,508	1,910	7,453	3,621	3,832	2,286
御厨	3,964	1,887	2,077	1,145	4,082	1,938	2,144	1,235
川中島	9,132	4,338	4,794	2,628	10,089	4,919	5,170	3,192
更北	25,418	12,414	13,004	7,716	27,928	13,699	14,229	9,146
青木島	13,207	6,468	6,739	4,196	14,817	7,322	7,495	5,115
真島	3,130	1,538	1,592	797	3,045	1,484	1,561	829
小島田	1,804	838	966	474	1,747	818	929	485
稲里	7,277	3,570	3,707	2,249	8,319	4,075	4,244	2,717
七二会	2,866	1,359	1,507	835	2,633	1,246	1,387	809
信更	3,561	1,751	1,810	976	3,301	1,621	1,680	979
信田	2,049	1,011	1,038	538	1,873	918	955	534
更府	1,512	740	772	438	1,428	703	725	445
豊野	9,700	4,617	5,083	2,447	9,819	4,683	5,136	2,610
戸隠	5,608	2,737	2,871	1,597	5,218	2,532	2,686	1,601
鬼無里	2,686	1,285	1,401	858	2,523	1,207	1,316	878
大岡	1,753	838	915	639	1,602	776	826	625
信州新町	7,143	3,412	3,731	2,214	6,596	3,128	3,468	2,190
中条	3,345	1,621	1,724	1,045	3,085	1,475	1,610	1,046

地区名	平成12年10月1日				平成17年10月1日			
	総数	男	女	世帯数	総数	男	女	世帯数
長野県	2,215,168	1,080,986	1,134,182	758,164	2,196,114	1,068,203	1,127,911	780,245
長野市総数	387,911	188,664	199,247	139,289	386,572	186,875	199,697	144,052
長野	228,431	111,621	116,810	87,734	227,758	110,575	117,183	90,339
第一	7,283	3,447	3,836	3,134	6,700	3,177	3,523	2,980
第二	12,900	6,065	6,835	5,199	12,386	5,844	6,542	5,199
第三	6,875	3,159	3,716	3,017	6,905	3,085	3,820	3,151
第四	3,033	1,338	1,695	1,271	2,913	1,337	1,576	1,291
第五	5,372	2,733	2,639	2,614	5,052	2,581	2,471	2,558
芹田	28,652	14,926	13,726	12,610	28,914	15,003	13,911	13,143
古牧	25,253	12,602	12,651	9,725	25,414	12,527	12,887	10,049
三輪	19,097	8,846	10,251	7,946	18,131	8,304	9,827	7,858
吉田	16,728	8,155	8,573	6,386	16,657	8,024	8,633	6,509
古里	13,752	6,620	7,132	4,696	13,587	6,553	7,034	4,867
柳原	7,302	3,504	3,798	2,531	7,150	3,404	3,746	2,555
浅川	7,418	3,559	3,859	2,535	7,140	3,421	3,719	2,529
大豆島	11,229	5,575	5,654	3,862	11,922	5,881	6,041	4,195
朝陽	14,965	7,367	7,598	5,257	15,010	7,273	7,737	5,361
若槻	19,395	9,513	9,882	6,521	20,899	10,218	10,681	7,269
長沼	2,716	1,357	1,359	770	2,561	1,224	1,337	760
安茂里	22,426	10,904	11,522	8,367	22,615	10,882	11,733	8,752
小田切	1,444	714	730	486	1,298	636	662	468
芋井	2,591	1,237	1,354	807	2,504	1,201	1,303	845
篠ノ井	39,233	18,766	20,467	12,686	39,981	19,103	20,878	13,517
篠ノ井	16,095	7,723	8,372	5,542	16,957	8,157	8,800	5,992
塩崎	5,969	2,882	3,087	1,810	5,756	2,783	2,973	1,888
共和	3,885	1,829	2,056	1,082	3,928	1,808	2,120	1,150
川柳	5,743	2,728	3,015	1,910	5,934	2,781	3,153	2,053
東福寺	3,998	1,928	2,070	1,306	3,910	1,891	2,019	1,345
西寺尾	2,035	968	1,067	565	2,091	1,018	1,073	626
信里	1,508	708	800	471	1,405	665	740	463
松代	19,904	9,608	10,296	6,050	18,873	9,147	9,726	6,124
松代	5,295	2,504	2,791	1,699	5,138	2,458	2,680	1,744
清野	1,725	817	908	500	1,695	817	878	537
西条	2,047	1,030	1,017	690	1,919	983	936	694
豊栄	1,818	894	924	504	1,730	842	888	532
東条	4,742	2,273	2,469	1,447	4,535	2,168	2,367	1,471
寺尾	3,607	1,767	1,840	1,026	3,198	1,582	1,616	965
西寺尾	670	323	347	184	658	297	361	181
若穂	12,503	6,062	6,441	3,494	12,611	6,148	6,463	3,712
綿内	5,682	2,774	2,908	1,597	6,006	2,936	3,070	1,771
川田	3,354	1,604	1,750	862	3,220	1,551	1,669	875
保科	3,467	1,684	1,783	1,035	3,385	1,661	1,724	1,066
川中島	24,997	12,214	12,783	8,347	25,669	12,390	13,279	8,858
中津	10,064	4,949	5,115	3,447	10,365	5,003	5,362	3,635
御厨	4,387	2,105	2,282	1,407	4,616	2,221	2,395	1,552
川中島	10,546	5,160	5,386	3,493	10,688	5,166	5,522	3,671
更北	29,599	14,532	15,067	10,245	30,879	14,891	15,988	10,873
青木島	14,928	7,362	7,566	5,422	15,497	7,507	7,990	5,655
真島	2,956	1,421	1,535	819	2,739	1,315	1,424	816
小島田	1,774	821	953	494	1,905	840	1,065	514
稲里	9,941	4,928	5,013	3,510	10,738	5,229	5,509	3,888
七二会	2,399	1,146	1,253	795	2,118	993	1,125	749
信更	3,046	1,481	1,565	939	2,768	1,376	1,392	931
信田	1,679	821	858	501	1,529	768	761	497
更府	1,367	660	707	438	1,239	608	631	434
豊野	10,005	4,752	5,253	2,776	10,016	4,716	5,300	3,000
戸隠	4,938	2,372	2,566	1,597	4,467	2,140	2,327	1,552
鬼無里	2,333	1,101	1,232	827	1,983	922	1,061	781
大岡	1,544	745	799	618	1,389	664	725	594
信州新町	6,093	2,887	3,206	2,144	5,535	2,629	2,906	2,049
中条	2,886	1,377	1,509	1,037	2,525	1,181	1,344	973

地区別人口及び世帯数の推移（現市域） つづき

地区名	平成22年10月1日				平成27年10月1日			
	総数	男	女	世帯数	総数	男	女	世帯数
長野県	2,152,449	1,046,178	1,106,271	794,461	2,098,804	1,022,129	1,076,675	807,108
長野市総数	381,511	184,128	197,383	146,520	377,598	182,843	194,755	150,414
長野	223,787	108,251	115,536	91,116	221,404	107,433	113,971	92,902
第一	6,357	3,060	3,297	2,970	5,963	2,915	3,048	2,850
第二	12,002	5,644	6,358	5,116	11,774	5,554	6,220	5,116
第三	6,617	2,996	3,621	3,119	6,364	2,895	3,469	2,984
第四	2,827	1,270	1,557	1,298	2,803	1,283	1,520	1,294
第五	4,982	2,515	2,467	2,609	4,820	2,509	2,311	2,692
芹田	28,075	14,453	13,622	13,031	28,896	14,908	13,988	13,799
古牧	25,601	12,562	13,039	10,323	26,265	12,972	13,293	10,841
三輪	17,275	7,961	9,314	7,714	16,750	7,732	9,018	7,699
吉田	16,914	8,057	8,857	6,723	16,762	7,935	8,827	6,908
古里	13,629	6,574	7,055	5,046	13,543	6,524	7,019	5,161
柳原	6,900	3,296	3,604	2,564	6,872	3,309	3,563	2,636
浅川	6,981	3,341	3,640	2,547	6,525	3,105	3,420	2,462
大豆島	12,108	5,922	6,186	4,375	12,023	5,904	6,119	4,512
朝陽	14,873	7,206	7,667	5,504	14,828	7,170	7,658	5,659
若槻	20,488	9,909	10,579	7,269	20,194	9,723	10,471	7,358
長沼	2,448	1,162	1,286	743	2,303	1,088	1,215	743
安茂里	22,271	10,652	11,619	8,854	21,503	10,317	11,186	8,876
小田切	1,114	563	551	448	902	454	448	405
芋井	2,325	1,108	1,217	863	2,314	1,136	1,178	907
篠ノ井	40,380	19,349	21,031	14,209	41,340	19,791	21,549	15,040
篠ノ井	19,667	9,492	10,175	7,170	20,110	9,694	10,416	7,547
塩崎	5,617	2,694	2,923	1,897	5,448	2,597	2,851	1,952
共和	3,783	1,755	2,028	1,202	3,734	1,741	1,993	1,200
川柳	4,308	2,010	2,298	1,488	4,198	1,959	2,239	1,508
東福寺	3,464	1,711	1,753	1,295	3,477	1,702	1,775	1,388
西寺尾	2,267	1,078	1,189	708	3,140	1,506	1,634	999
信里	1,274	609	665	449	1,233	592	641	446
松代	18,161	8,792	9,369	6,163	17,100	8,326	8,774	6,184
松代	5,161	2,478	2,683	1,843	4,911	2,355	2,556	1,832
清野	1,506	721	785	506	1,372	657	715	487
西条	1,813	914	899	665	1,736	893	843	730
豊栄	1,656	820	836	542	1,512	763	749	532
東条	4,297	2,054	2,243	1,445	4,070	1,981	2,089	1,434
寺尾	3,047	1,507	1,540	960	2,887	1,417	1,470	973
西寺尾	681	298	383	202	612	260	352	196
若穂	12,570	6,128	6,442	3,865	12,201	5,941	6,260	3,950
綿内	6,246	3,064	3,182	1,925	6,241	3,046	3,195	2,014
川田	3,054	1,468	1,586	890	2,908	1,399	1,509	892
保科	3,270	1,596	1,674	1,050	3,052	1,496	1,556	1,044
川中島	26,416	12,759	13,657	9,449	26,881	12,908	13,973	10,002
中津	10,690	5,183	5,507	3,894	10,660	5,146	5,514	4,129
御厨	4,693	2,268	2,425	1,647	4,635	2,231	2,404	1,660
川中島	11,033	5,308	5,725	3,908	11,586	5,531	6,055	4,213
更北	32,075	15,453	16,622	11,541	33,486	16,410	17,076	12,680
青木島	15,506	7,440	8,066	5,825	16,161	7,974	8,187	6,526
真島	2,574	1,264	1,310	807	2,459	1,184	1,275	798
小島田	2,335	1,045	1,290	652	2,506	1,158	1,348	714
稲里	11,660	5,704	5,956	4,257	12,360	6,094	6,266	4,642
七二会	1,873	861	1,012	702	1,622	748	874	638
信更	2,434	1,192	1,242	878	2,051	1,009	1,042	833
信田	1,328	649	679	463	1,148	567	581	447
更府	1,106	543	563	415	903	442	461	386
豊野	9,825	4,691	5,134	3,099	9,609	4,592	5,017	3,185
戸隠	3,986	1,935	2,051	1,464	3,499	1,715	1,784	1,375
鬼無里	1,700	799	901	718	1,393	651	742	645
大岡	1,154	566	588	538	960	471	489	473
信州新町	4,892	2,305	2,587	1,900	4,135	1,956	2,179	1,719
中条	2,258	1,047	1,211	878	1,917	892	1,025	788

表4 年齢（3区分）別人口の推移（現市域）

年次	各年10月1日現在							
	人 口			割 合（％）				
	総 数	不 詳	年少人口 （0～14歳）	生産年齢 人 口 （15～64歳）	老年人口 （65歳以上）	年少人口	生産年齢 人 口	老年人口
昭和35年	303,458	…	87,172	195,505	20,781	28.7	64.4	6.8
40	310,399	…	77,028	211,070	22,301	24.8	68.0	7.2
45	322,825	…	76,157	220,753	25,915	23.6	68.4	8.0
50	342,120	59	81,765	229,116	31,180	23.9	67.0	9.1
55	358,173	1	83,622	236,994	37,556	23.3	66.2	10.5
60	369,023	10	79,732	245,258	44,023	21.6	66.5	11.9
平成2年	377,261	81	70,657	253,193	53,330	18.7	67.1	14.1
7	387,359	287	63,660	258,300	65,112	16.4	66.7	16.8
12	387,911	43	59,035	253,393	75,440	15.2	65.3	19.4
17	386,572	23	56,369	244,991	85,189	14.6	63.4	22.0
22	381,511	1,446	53,588	231,802	94,675	14.1	61.0	24.9
27	377,598	5,805	49,052	216,734	106,007	13.2	58.3	28.5

（注） 昭和34年4月に旧信州新町が旧八坂村の一部を編入したため、大正9年から昭和30年までの数値が表記できない。

表5 地区別年齢（3区分）別人口

平成27年10月1日現在

地区別	人 口			割 合 (%)				
	総 数	不 詳	年少人口 (0~14歳)	生産年齢 人 口 (15~64歳)	老年人口 (65歳以上)	年少人口	生産年齢 人口	老年人口
長野市総数	377,598	5,805	49,052	216,734	106,007	13.2	58.3	28.5
長 野	221,404	4,415	28,261	129,349	59,379	13.0	59.6	27.4
第一	5,963	125	568	3,307	1,963	9.7	56.6	33.6
第二	11,774	261	1,331	6,546	3,636	11.6	56.9	31.6
第三	6,364	231	574	3,520	2,039	9.4	57.4	33.2
第四	2,803	84	222	1,428	1,069	8.2	52.5	39.3
第五	4,820	270	461	2,890	1,199	10.1	63.5	26.4
芹田	28,896	1,060	3,428	17,990	6,418	12.3	64.6	23.1
古牧	26,265	603	3,962	16,077	5,623	15.4	62.6	21.9
三輪	16,750	373	1,945	9,676	4,756	11.9	59.1	29.0
吉田	16,762	167	2,229	10,149	4,217	13.4	61.2	25.4
古里	13,543	105	1,809	7,826	3,803	13.5	58.2	28.3
柳原	6,872	61	991	3,989	1,831	14.5	58.6	26.9
浅川	6,525	66	765	3,176	2,518	11.8	49.2	39.0
大豆島	12,023	216	1,867	7,172	2,768	15.8	60.7	23.4
朝陽	14,828	218	2,096	8,517	3,997	14.3	58.3	27.4
若槻	20,194	157	2,674	11,885	5,478	13.3	59.3	27.3
長沼	2,303	7	231	1,130	935	10.1	49.2	40.7
安茂里	21,503	404	2,862	12,375	5,862	13.6	58.7	27.8
小田切	902	1	33	446	422	3.7	49.5	46.8
芋井	2,314	6	213	1,250	845	9.2	54.2	36.6
篠ノ井	41,340	299	5,852	23,646	11,543	14.3	57.6	28.1
篠ノ井	20,110	139	3,014	11,947	5,010	15.1	59.8	25.1
塩崎	5,448	26	667	3,040	1,715	12.3	56.1	31.6
共和	3,734	15	433	2,023	1,263	11.6	54.4	34.0
川柳	4,198	46	608	2,370	1,174	14.6	57.1	28.3
東福寺	3,477	41	378	1,834	1,224	11.0	53.4	35.6
西寺尾	3,140	31	634	1,857	618	20.4	59.7	19.9
信里	1,233	1	118	575	539	9.6	46.7	43.8
松代	17,100	85	1,835	9,148	6,032	10.8	53.8	35.5
松代	4,911	34	537	2,609	1,731	11.0	53.5	35.5
清野	1,372	1	119	735	517	8.7	53.6	37.7
西条	1,736	10	202	996	528	11.7	57.7	30.6
豊栄	1,512	5	172	863	472	11.4	57.3	31.3
東条	4,070	20	464	2,120	1,466	11.5	52.3	36.2
寺尾	2,887	15	292	1,568	1,012	10.2	54.6	35.2
西寺尾	612	0	49	257	306	8.0	42.0	50.0
若 穂	12,201	50	1,657	6,711	3,783	13.6	55.2	31.1
綿内	6,241	38	968	3,453	1,782	15.6	55.7	28.7
川田	2,908	6	332	1,586	984	11.4	54.7	33.9
保科	3,052	6	357	1,672	1,017	11.7	54.9	33.4
川中島	26,881	327	4,074	15,976	6,504	15.3	60.2	24.5
中津	10,660	104	1,680	6,672	2,204	15.9	63.2	20.9
御厨	4,635	100	613	2,680	1,242	13.5	59.1	27.4
川中島	11,586	123	1,781	6,624	3,058	15.5	57.8	26.7
更 北	33,486	521	5,119	19,827	8,019	15.5	60.1	24.3
青木島	16,161	313	2,329	9,889	3,630	14.7	62.4	22.9
真島	2,459	11	301	1,259	888	12.3	51.4	36.3
小島田	2,506	12	415	1,186	893	16.6	47.6	35.8
稲里	12,360	185	2,074	7,493	2,608	17.0	61.5	21.4
七二会	1,622	1	111	750	760	6.8	46.3	46.9
信 更	2,051	3	110	945	993	5.4	46.1	48.5
信田	1,148	3	66	528	551	5.8	46.1	48.1
更府	903	0	44	417	442	4.9	46.2	48.9
豊 野	9,609	67	1,245	5,212	3,085	13.0	54.6	32.3
戸 隠	3,499	5	261	1,627	1,606	7.5	46.6	46.0
鬼無里	1,393	3	72	530	788	5.2	38.1	56.7
大 岡	960	1	56	397	506	5.8	41.4	52.8
信州新町	4,135	16	257	1,871	1,991	6.2	45.4	48.3
中条	1,917	12	142	745	1,018	7.5	39.1	53.4



表6 年齢（5歳階級）別人口の推移（現市域）

年 齢	各年10月1日現在					
	昭和35年	昭和40年	昭和45年	昭和50年	昭和55年	昭和60年
長野市総数	303,458	310,399	322,825	342,120	358,173	369,023
0～4歳	24,257	24,253	26,171	29,717	26,662	22,884
5～9	27,828	24,696	24,989	26,731	30,136	26,798
10～14	35,087	28,079	24,997	25,317	26,824	30,050
15～19	29,305	32,122	26,176	23,176	23,963	25,704
20～24	23,190	24,614	27,319	22,295	19,908	20,980
25～29	24,292	23,109	25,923	29,849	25,326	22,597
30～34	24,924	24,838	24,136	27,116	31,200	26,242
35～39	20,963	25,402	25,419	24,423	27,434	31,383
40～44	17,284	20,888	25,143	25,505	24,416	27,112
45～49	17,047	17,074	20,752	25,118	25,111	23,949
50～54	15,204	16,440	16,717	20,352	24,525	24,454
55～59	13,218	14,494	15,687	16,258	19,605	23,794
60～64	10,078	12,089	13,481	15,024	15,506	19,043
65～69	7,925	8,755	10,690	12,458	13,984	14,588
70～74	6,315	6,308	7,277	9,220	10,926	12,688
75～79	3,848	4,367	4,493	5,444	7,278	9,019
80～84	1,980	1,993	2,422	2,745	3,631	5,148
85～89	621	730	828	1,059	1,351	2,021
90～94	86	139	188	230	347	477
95～99	6	9	16	23	35	77
100歳以上	-	-	1	1	4	5
年齢不詳	...	...	...	59	1	10

年 齢	平成2年	平成7年	平成12年	平成17年	平成22年	平成27年
長野市総数	377,261	387,359	387,911	386,572	381,511	377,598
0～4歳	20,644	19,585	19,300	18,396	16,555	14,844
5～9	23,229	20,865	19,170	19,016	18,185	16,329
10～14	26,784	23,210	20,565	18,957	18,848	17,879
15～19	28,157	24,795	20,992	18,559	17,336	17,593
20～24	22,602	26,115	21,964	18,077	15,271	14,265
25～29	23,272	25,940	29,214	23,645	18,810	16,315
30～34	23,815	25,225	26,806	29,208	23,795	19,252
35～39	26,606	24,810	25,046	26,511	29,095	23,659
40～44	31,226	26,929	24,330	24,814	26,099	28,682
45～49	26,784	31,226	26,171	23,648	24,239	25,611
50～54	23,616	26,528	30,230	25,575	23,284	23,848
55～59	23,966	23,337	25,878	29,635	25,006	22,898
60～64	23,149	23,395	22,762	25,319	28,867	24,611
65～69	18,252	22,263	22,298	22,062	24,424	28,021
70～74	13,489	16,899	20,673	20,970	20,852	23,149
75～79	10,813	11,746	14,974	18,725	19,047	19,166
80～84	6,758	8,351	9,388	12,617	15,915	16,456
85～89	3,053	4,264	5,531	6,894	9,290	12,051
90～94	829	1,336	2,116	3,040	3,910	5,430
95～99	130	237	416	796	1,082	1,508
100歳以上	6	16	44	85	155	226
年齢不詳	81	287	43	23	1,446	5,805

（注） 昭和34年4月に旧信州新町が旧八坂村の一部を編入したため、大正9年から昭和30年までの数値が表記できない。

表7 年齢（各歳）別男女別人口

各年10月1日現在

年 齢	平成22年				平成27年			
	総 数	男	女	構成比 (%)	総 数	男	女	構成比 (%)
長野市総数	381,511	184,128	197,383	100.0	377,598	182,843	194,755	100.0
0歳	3,229	1,671	1,558	0.8	2,790	1,418	1,372	0.7
1	3,267	1,712	1,555	0.9	2,857	1,475	1,382	0.8
2	3,326	1,670	1,656	0.9	2,997	1,506	1,491	0.8
3	3,433	1,746	1,687	0.9	3,058	1,527	1,531	0.8
4	3,300	1,644	1,656	0.9	3,142	1,574	1,568	0.8
0～4	16,555	8,443	8,112	4.3	14,844	7,500	7,344	3.9
5	3,501	1,792	1,709	0.9	3,189	1,646	1,543	0.8
6	3,622	1,823	1,799	0.9	3,223	1,670	1,553	0.9
7	3,594	1,842	1,752	0.9	3,259	1,656	1,603	0.9
8	3,708	1,922	1,786	1.0	3,375	1,718	1,657	0.9
9	3,760	1,929	1,831	1.0	3,283	1,654	1,629	0.9
5～9	18,185	9,308	8,877	4.8	16,329	8,344	7,985	4.3
10	3,759	1,953	1,806	1.0	3,402	1,712	1,690	0.9
11	3,831	1,972	1,859	1.0	3,565	1,796	1,769	0.9
12	3,857	1,976	1,881	1.0	3,550	1,793	1,757	0.9
13	3,693	1,892	1,801	1.0	3,647	1,888	1,759	1.0
14	3,708	1,900	1,808	1.0	3,715	1,898	1,817	1.0
10～14	18,848	9,693	9,155	4.9	17,879	9,087	8,792	4.7
15	3,894	2,002	1,892	1.0	3,843	2,016	1,827	1.0
16	3,853	1,982	1,871	1.0	3,872	2,013	1,859	1.0
17	3,778	1,959	1,819	1.0	3,997	2,089	1,908	1.1
18	3,197	1,645	1,552	0.8	3,228	1,663	1,565	0.9
19	2,614	1,364	1,250	0.7	2,653	1,375	1,278	0.7
15～19	17,336	8,952	8,384	4.5	17,593	9,156	8,437	4.7
20	2,724	1,351	1,373	0.7	2,764	1,438	1,326	0.7
21	2,757	1,396	1,361	0.7	2,625	1,357	1,268	0.7
22	3,016	1,502	1,514	0.8	2,831	1,498	1,333	0.7
23	3,272	1,689	1,583	0.9	3,041	1,592	1,449	0.8
24	3,502	1,736	1,766	0.9	3,004	1,556	1,448	0.8
20～24	15,271	7,674	7,597	4.0	14,265	7,441	6,824	3.8
25	3,588	1,804	1,784	0.9	3,086	1,547	1,539	0.8
26	3,695	1,813	1,882	1.0	3,109	1,537	1,572	0.8
27	3,780	1,831	1,949	1.0	3,252	1,585	1,667	0.9
28	3,792	1,901	1,891	1.0	3,339	1,648	1,691	0.9
29	3,955	1,986	1,969	1.0	3,529	1,743	1,786	0.9
25～29	18,810	9,335	9,475	4.9	16,315	8,060	8,255	4.3
30	4,355	2,142	2,213	1.1	3,677	1,844	1,833	1.0
31	4,516	2,213	2,303	1.2	3,812	1,864	1,948	1.0
32	4,781	2,354	2,427	1.3	3,852	1,863	1,989	1.0
33	4,885	2,433	2,452	1.3	3,918	1,943	1,975	1.0
34	5,258	2,647	2,611	1.4	3,993	1,997	1,996	1.1
30～34	23,795	11,789	12,006	6.2	19,252	9,511	9,741	5.1
35	5,572	2,747	2,825	1.5	4,333	2,188	2,145	1.1
36	5,988	3,003	2,985	1.6	4,503	2,246	2,257	1.2
37	5,952	3,003	2,949	1.6	4,732	2,340	2,392	1.3
38	5,915	2,979	2,936	1.6	4,891	2,441	2,450	1.3
39	5,668	2,895	2,773	1.5	5,200	2,593	2,607	1.4
35～39	29,095	14,627	14,468	7.6	23,659	11,808	11,851	6.3
40	5,570	2,792	2,778	1.5	5,462	2,712	2,750	1.4
41	5,608	2,793	2,815	1.5	5,894	2,965	2,929	1.6
42	5,292	2,623	2,669	1.4	5,905	2,957	2,948	1.6
43	5,457	2,722	2,735	1.4	5,878	2,962	2,916	1.6
44	4,172	2,077	2,095	1.1	5,543	2,845	2,698	1.5
40～44	26,099	13,007	13,092	6.8	28,682	14,441	14,241	7.6
45	5,171	2,538	2,633	1.4	5,516	2,764	2,752	1.5
46	4,912	2,448	2,464	1.3	5,405	2,692	2,713	1.4
47	4,840	2,393	2,447	1.3	5,209	2,565	2,644	1.4
48	4,633	2,271	2,362	1.2	5,355	2,692	2,663	1.4
49	4,683	2,324	2,359	1.2	4,126	2,056	2,070	1.1
45～49	24,239	11,974	12,265	6.4	25,611	12,769	12,842	6.8

年 齢	平成22年				平成27年			
	総 数	男	女	構成比 (%)	総 数	男	女	構成比 (%)
50歳	4,641	2,352	2,289	1.2	5,102	2,529	2,573	1.4
51	4,758	2,323	2,435	1.2	4,855	2,395	2,460	1.3
52	4,618	2,298	2,320	1.2	4,759	2,327	2,432	1.3
53	4,396	2,230	2,166	1.2	4,575	2,258	2,317	1.2
54	4,871	2,344	2,527	1.3	4,557	2,274	2,283	1.2
50～54	23,284	11,547	11,737	6.1	23,848	11,783	12,065	6.3
55	4,731	2,326	2,405	1.2	4,547	2,304	2,243	1.2
56	4,677	2,326	2,351	1.2	4,669	2,252	2,417	1.2
57	4,846	2,369	2,477	1.3	4,526	2,243	2,283	1.2
58	5,071	2,449	2,622	1.3	4,344	2,213	2,131	1.2
59	5,681	2,768	2,913	1.5	4,812	2,314	2,498	1.3
55～59	25,006	12,238	12,768	6.6	22,898	11,326	11,572	6.1
60	5,890	2,952	2,938	1.5	4,710	2,321	2,389	1.2
61	6,505	3,212	3,293	1.7	4,613	2,307	2,306	1.2
62	6,543	3,181	3,362	1.7	4,750	2,291	2,459	1.3
63	6,096	2,969	3,127	1.6	4,984	2,407	2,577	1.3
64	3,833	1,834	1,999	1.0	5,554	2,682	2,872	1.5
60～64	28,867	14,148	14,719	7.6	24,611	12,008	12,603	6.5
65	4,401	2,142	2,259	1.2	5,748	2,849	2,899	1.5
66	5,191	2,534	2,657	1.4	6,338	3,114	3,224	1.7
67	5,065	2,446	2,619	1.3	6,373	3,069	3,304	1.7
68	5,020	2,361	2,659	1.3	5,909	2,828	3,081	1.6
69	4,747	2,273	2,474	1.2	3,653	1,715	1,938	1.0
65～69	24,424	11,756	12,668	6.4	28,021	13,575	14,446	7.4
70	4,531	2,134	2,397	1.2	4,241	2,028	2,213	1.1
71	3,863	1,706	2,157	1.0	4,951	2,394	2,557	1.3
72	4,123	1,909	2,214	1.1	4,809	2,296	2,513	1.3
73	4,187	1,906	2,281	1.1	4,721	2,163	2,558	1.3
74	4,148	1,895	2,253	1.1	4,427	2,076	2,351	1.2
70～74	20,852	9,550	11,302	5.5	23,149	10,957	12,192	6.1
75	3,968	1,786	2,182	1.0	4,261	1,947	2,314	1.1
76	3,846	1,748	2,098	1.0	3,555	1,535	2,020	0.9
77	3,774	1,689	2,085	1.0	3,772	1,681	2,091	1.0
78	3,785	1,629	2,156	1.0	3,829	1,678	2,151	1.0
79	3,674	1,600	2,074	1.0	3,749	1,644	2,105	1.0
75～79	19,047	8,452	10,595	5.0	19,166	8,485	10,681	5.1
80	3,572	1,514	2,058	0.9	3,534	1,528	2,006	0.9
81	3,402	1,407	1,995	0.9	3,401	1,457	1,944	0.9
82	3,129	1,280	1,849	0.8	3,261	1,347	1,914	0.9
83	2,999	1,153	1,846	0.8	3,194	1,246	1,948	0.8
84	2,813	1,072	1,741	0.7	3,066	1,238	1,828	0.8
80～84	15,915	6,426	9,489	4.2	16,456	6,816	9,640	4.4
85	2,402	893	1,509	0.6	2,891	1,113	1,778	0.8
86	2,238	784	1,454	0.6	2,678	1,010	1,668	0.7
87	1,851	609	1,242	0.5	2,407	872	1,535	0.6
88	1,519	461	1,058	0.4	2,151	724	1,427	0.6
89	1,280	364	916	0.3	1,924	628	1,296	0.5
85～89	9,290	3,111	6,179	2.4	12,051	4,347	7,704	3.2
90	1,219	316	903	0.3	1,550	491	1,059	0.4
91	849	239	610	0.2	1,411	429	982	0.4
92	716	185	531	0.2	1,089	293	796	0.3
93	617	144	473	0.2	797	190	607	0.2
94	509	99	410	0.1	583	124	459	0.2
90～94	3,910	983	2,927	1.0	5,430	1,527	3,903	1.4
95	356	70	286	0.1	575	123	452	0.2
96	279	71	208	0.1	332	72	260	0.1
97	213	46	167	0.1	260	46	214	0.1
98	155	24	131	0.0	197	45	152	0.1
99	79	13	66	0.0	144	20	124	0.0
95～99	1,082	224	858	0.3	1,508	306	1,202	0.4
100歳以上	155	24	131	0.0	226	33	193	0.1
年齢不詳	1,446	867	579	0.4	5,805	3,563	2,242	1.5

表8 地区別人口密度等

地区名	平成22年					
	面積 (km <sup>2</sup> )	人口密度 (人/km <sup>2</sup> )	総数	男	女	世帯数
長野県	13,562.23	158.7	2,152,449	1,046,178	1,106,271	794,461
長野市総数	834.85	457.0	381,511	184,128	197,383	146,520
長野	160.45	1,394.7	223,787	108,251	115,536	91,116
第一	3.47	1,832.0	6,357	3,060	3,297	2,970
第二	4.37	2,734.3	12,002	5,644	6,358	5,116
第三	1.44	4,595.1	6,617	2,996	3,621	3,119
第四	0.90	3,141.1	2,827	1,270	1,557	1,298
第五	1.48	3,366.2	4,982	2,515	2,467	2,609
芹田	6.79	4,168.0	28,075	14,453	13,622	13,031
古牧	6.61	3,875.5	25,601	12,562	13,039	10,323
三輪	2.62	6,607.6	17,275	7,961	9,314	7,714
吉田	3.38	5,033.7	16,914	8,057	8,857	6,723
古里	5.67	2,403.7	13,629	6,574	7,055	5,046
柳原	3.72	1,850.3	6,900	3,296	3,604	2,564
浅川	24.77	281.8	6,981	3,341	3,640	2,547
大豆島	4.83	2,456.7	12,108	5,922	6,186	4,375
朝陽	6.60	2,243.3	14,873	7,206	7,667	5,504
若槻	12.68	1,615.8	20,488	9,909	10,579	7,269
長沼	6.17	396.8	2,448	1,162	1,286	743
安茂里	13.91	1,601.1	22,271	10,652	11,619	8,854
小田切	18.42	60.5	1,114	563	551	448
芋井	32.62	71.3	2,325	1,108	1,217	863
篠ノ井	46.65	865.6	40,380	19,349	21,031	14,209
篠ノ井	6.62	2,970.8	19,667	9,492	10,175	7,170
塩崎	8.18	686.7	5,617	2,694	2,923	1,897
共和	8.98	421.3	3,783	1,755	2,028	1,202
川柳	3.93	1,096.2	4,308	2,010	2,298	1,488
東福寺	4.30	805.6	3,464	1,711	1,753	1,295
西寺尾	1.22	1,858.2	2,267	1,078	1,189	708
信里	13.42	94.9	1,274	609	665	449
松代	61.01	297.7	18,161	8,792	9,369	6,163
松代	1.56	3,308.3	5,161	2,478	2,683	1,843
清野	5.58	269.9	1,506	721	785	506
西条	12.46	145.5	1,813	914	899	665
豊栄	21.59	76.7	1,656	820	836	542
東条	8.18	525.3	4,297	2,054	2,243	1,445
寺尾	10.53	289.4	3,047	1,507	1,540	960
西寺尾	1.11	613.5	681	298	383	202
若穂	56.29	223.3	12,570	6,128	6,442	3,865
綿内	15.17	411.7	6,246	3,064	3,182	1,925
川田	7.33	416.6	3,054	1,468	1,586	890
保科	33.79	96.8	3,270	1,596	1,674	1,050
川中島	10.44	2,530.3	26,416	12,759	13,657	9,449
中津	3.09	3,459.5	10,690	5,183	5,507	3,894
御厨	2.65	1,770.9	4,693	2,268	2,425	1,647
川中島	4.70	2,347.4	11,033	5,308	5,725	3,908
更北	17.27	1,857.3	32,075	15,453	16,622	11,541
青木島	5.61	2,764.0	15,506	7,440	8,066	5,825
真島	4.69	548.8	2,574	1,264	1,310	807
小島田	2.79	836.9	2,335	1,045	1,290	652
稲里	4.18	2,789.5	11,660	5,704	5,956	4,257
七二会	16.40	114.2	1,873	861	1,012	702
信更	35.84	67.9	2,434	1,192	1,242	878
信田	22.29	59.6	1,328	649	679	463
更府	13.55	81.6	1,106	543	563	415
豊野	19.90	493.7	9,825	4,691	5,134	3,099
戸隠	132.76	30.0	3,986	1,935	2,051	1,464
鬼無里	127.96	13.3	1,700	799	901	718
大岡	45.86	25.2	1,154	566	588	538
信州新町	70.73	69.2	4,892	2,305	2,587	1,900
中条	33.29	67.8	2,258	1,047	1,211	878

(注) 長野県、長野市総数の面積は「全国都道府県市区町村面積調」の数値である。

各年10月1日現在

面積 (km <sup>2</sup> )	人口密度 (人/km <sup>2</sup> )	平成27年				増減率(%)			
		総数	男	女	世帯数	総数	男	女	世帯数
13,561.56	154.8	2,098,804	1,022,129	1,076,675	807,108	△ 2.5	△ 2.3	△ 2.7	1.6
834.81	452.3	377,598	182,843	194,755	150,414	△ 1.0	△ 0.7	△ 1.3	2.7
160.45	1,379.9	221,404	107,433	113,971	92,902	△ 1.1	△ 0.8	△ 1.4	2.0
3.47	1,718.4	5,963	2,915	3,048	2,850	△ 6.2	△ 4.7	△ 7.6	△ 4.0
4.37	2,694.3	11,774	5,554	6,220	5,116	△ 1.9	△ 1.6	△ 2.2	0.0
1.44	4,419.4	6,364	2,895	3,469	2,984	△ 3.8	△ 3.4	△ 4.2	△ 4.3
0.90	3,114.4	2,803	1,283	1,520	1,294	△ 0.8	1.0	△ 2.4	△ 0.3
1.48	3,256.8	4,820	2,509	2,311	2,692	△ 3.3	△ 0.2	△ 6.3	3.2
6.79	4,255.7	28,896	14,908	13,988	13,799	2.9	3.1	2.7	5.9
6.61	3,973.5	26,265	12,972	13,293	10,841	2.6	3.3	1.9	5.0
2.62	6,393.1	16,750	7,732	9,018	7,699	△ 3.0	△ 2.9	△ 3.2	△ 0.2
3.38	4,959.2	16,762	7,935	8,827	6,908	△ 0.9	△ 1.5	△ 0.3	2.8
5.67	2,388.5	13,543	6,524	7,019	5,161	△ 0.6	△ 0.8	△ 0.5	2.3
3.72	1,847.3	6,872	3,309	3,563	2,636	△ 0.4	0.4	△ 1.1	2.8
24.77	263.4	6,525	3,105	3,420	2,462	△ 6.5	△ 7.1	△ 6.0	△ 3.3
4.83	2,489.2	12,023	5,904	6,119	4,512	△ 0.7	△ 0.3	△ 1.1	3.1
6.60	2,246.7	14,828	7,170	7,658	5,659	△ 0.3	△ 0.5	△ 0.1	2.8
12.68	1,592.6	20,194	9,723	10,471	7,358	△ 1.4	△ 1.9	△ 1.0	1.2
6.17	373.3	2,303	1,088	1,215	743	△ 5.9	△ 6.4	△ 5.5	0.0
13.91	1,545.9	21,503	10,317	11,186	8,876	△ 3.4	△ 3.1	△ 3.7	0.2
18.42	49.0	902	454	448	405	△ 19.0	△ 19.4	△ 18.7	△ 9.6
32.62	70.9	2,314	1,136	1,178	907	△ 0.5	2.5	△ 3.2	5.1
46.65	886.2	41,340	19,791	21,549	15,040	2.4	2.3	2.5	5.8
6.62	3,037.8	20,110	9,694	10,416	7,547	2.3	2.1	2.4	5.3
8.18	666.0	5,448	2,597	2,851	1,952	△ 3.0	△ 3.6	△ 2.5	2.9
8.98	415.8	3,734	1,741	1,993	1,200	△ 1.3	△ 0.8	△ 1.7	△ 0.2
3.93	1,068.2	4,198	1,959	2,239	1,508	△ 2.6	△ 2.5	△ 2.6	1.3
4.30	808.6	3,477	1,702	1,775	1,388	0.4	△ 0.5	1.3	7.2
1.22	2,573.8	3,140	1,506	1,634	999	38.5	39.7	37.4	41.1
13.42	91.9	1,233	592	641	446	△ 3.2	△ 2.8	△ 3.6	△ 0.7
61.01	280.3	17,100	8,326	8,774	6,184	△ 5.8	△ 5.3	△ 6.4	0.3
1.56	3,148.1	4,911	2,355	2,556	1,832	△ 4.8	△ 5.0	△ 4.7	△ 0.6
5.58	245.9	1,372	657	715	487	△ 8.9	△ 8.9	△ 8.9	△ 3.8
12.46	139.3	1,736	893	843	730	△ 4.2	△ 2.3	△ 6.2	9.8
21.59	70.0	1,512	763	749	532	△ 8.7	△ 7.0	△ 10.4	△ 1.8
8.18	497.6	4,070	1,981	2,089	1,434	△ 5.3	△ 3.6	△ 6.9	△ 0.8
10.53	274.2	2,887	1,417	1,470	973	△ 5.3	△ 6.0	△ 4.5	1.4
1.11	551.4	612	260	352	196	△ 10.1	△ 12.8	△ 8.1	△ 3.0
56.29	216.8	12,201	5,941	6,260	3,950	△ 2.9	△ 3.1	△ 2.8	2.2
15.17	411.4	6,241	3,046	3,195	2,014	△ 0.1	△ 0.6	0.4	4.6
7.33	396.7	2,908	1,399	1,509	892	△ 4.8	△ 4.7	△ 4.9	0.2
33.79	90.3	3,052	1,496	1,556	1,044	△ 6.7	△ 6.3	△ 7.0	△ 0.6
10.44	2,574.8	26,881	12,908	13,973	10,002	1.8	1.2	2.3	5.9
3.09	3,449.8	10,660	5,146	5,514	4,129	△ 0.3	△ 0.7	0.1	6.0
2.65	1,749.1	4,635	2,231	2,404	1,660	△ 1.2	△ 1.6	△ 0.9	0.8
4.70	2,465.1	11,586	5,531	6,055	4,213	5.0	4.2	5.8	7.8
17.27	1,939.0	33,486	16,410	17,076	12,680	4.4	6.2	2.7	9.9
5.61	2,880.7	16,161	7,974	8,187	6,526	4.2	7.2	1.5	12.0
4.69	524.3	2,459	1,184	1,275	798	△ 4.5	△ 6.3	△ 2.7	△ 1.1
2.79	898.2	2,506	1,158	1,348	714	7.3	10.8	4.5	9.5
4.18	2,956.9	12,360	6,094	6,266	4,642	6.0	6.8	5.2	9.0
16.40	98.9	1,622	748	874	638	△ 13.4	△ 13.1	△ 13.6	△ 9.1
35.84	57.2	2,051	1,009	1,042	833	△ 15.7	△ 15.4	△ 16.1	△ 5.1
22.29	51.5	1,148	567	581	447	△ 13.6	△ 12.6	△ 14.4	△ 3.5
13.55	66.6	903	442	461	386	△ 18.4	△ 18.6	△ 18.1	△ 7.0
19.90	482.9	9,609	4,592	5,017	3,185	△ 2.2	△ 2.1	△ 2.3	2.8
132.76	26.4	3,499	1,715	1,784	1,375	△ 12.2	△ 11.4	△ 13.0	△ 6.1
127.96	10.9	1,393	651	742	645	△ 18.1	△ 18.5	△ 17.6	△ 10.2
45.86	20.9	960	471	489	473	△ 16.8	△ 16.8	△ 16.8	△ 12.1
70.73	58.5	4,135	1,956	2,179	1,719	△ 15.5	△ 15.1	△ 15.8	△ 9.5
33.29	57.6	1,917	892	1,025	788	△ 15.1	△ 14.8	△ 15.4	△ 10.3

表9 人口集中地区別人口等の推移（現市域）

各年10月1日現在

年次	長野市総数			人口集中地区総数 (Ⅰ+Ⅱ+Ⅲ+Ⅳ)				長野市総数に占める人口 集中地区の割合 (%)		
	人口	世帯数	面積 (km <sup>2</sup> )	人口	世帯数	面積 (km <sup>2</sup> )	人口密度 (人/km <sup>2</sup> )	人口	世帯数	面積 (km <sup>2</sup> )
昭和35年	303,458	65,726	834.85	99,298	23,911	11.2	8,865.9	32.7	36.4	1.3
40	310,399	74,096	834.85	120,856	31,735	15.1	8,003.7	38.9	42.8	1.8
45	322,825	84,548	834.85	135,982	38,999	19.9	6,833.3	42.1	46.1	2.4
50	342,120	95,897	834.85	145,068	44,883	24.0	6,044.5	42.4	46.8	2.9
55	358,173	106,209	834.85	177,331	58,420	32.9	5,390.0	49.5	55.0	3.9
60	369,023	112,301	834.85	189,625	63,710	34.6	5,480.5	51.4	56.7	4.1
平成2年	377,261	120,986	834.85	210,717	74,224	38.5	5,473.2	55.9	61.3	4.6
7	387,359	133,196	834.85	236,286	87,966	43.6	5,425.6	61.0	66.0	5.2
12	387,911	139,289	834.85	243,321	93,907	45.29	5,372.5	62.7	67.4	5.4
17	386,572	144,052	834.85	250,958	99,718	47.13	5,324.8	64.9	69.2	5.6
22	381,511	146,520	834.85	253,351	103,005	48.43	5,231.3	66.4	70.3	5.8
27	377,598	150,414	834.81	255,665	107,107	48.87	5,231.5	67.7	71.2	5.9

年次	長野地区① (Ⅰ)				篠ノ井地区 (Ⅱ)			
	人口	世帯数	面積 (km <sup>2</sup> )	人口密度 (人/km <sup>2</sup> )	人口	世帯数	面積 (km <sup>2</sup> )	人口密度 (人/km <sup>2</sup> )
昭和35年	99,298	23,911	11.2	8,865.9	...	...	...	...
40	108,572	28,644	13.3	8,163.3	5,327	1,399	0.7	7,610.0
45	119,561	34,666	17.1	6,991.9	8,789	2,406	1.4	6,277.9
50	128,644	40,238	20.8	6,184.8	9,168	2,771	1.6	5,730.0
55	152,470	51,146	27.5	5,544.4	12,964	3,935	2.9	4,470.3
60	162,259	55,618	28.9	5,614.5	13,258	4,061	2.9	4,571.7
平成2年	166,292	60,382	29.7	5,599.1	18,626	5,842	4.0	4,656.5
7	177,433	68,659	31.7	5,593.7	24,020	8,005	5.2	4,646.0
12	178,469	71,066	32.31	5,523.6	27,140	9,566	5.53	4,907.8
17	185,027	75,818	33.96	5,448.4	27,609	9,964	5.55	4,974.6
22	193,887	80,762	36.33	5,336.8	28,579	10,691	5.74	4,978.9
27	193,295	82,804	36.43	5,305.9	30,351	11,669	6.05	5,016.7

年次	更北地区 (Ⅲ)				松代地区 (Ⅳ)			
	人口	世帯数	面積 (km <sup>2</sup> )	人口密度 (人/km <sup>2</sup> )	人口	世帯数	面積 (km <sup>2</sup> )	人口密度 (人/km <sup>2</sup> )
昭和35年	...	...	...	...	...	...	...	...
40	...	...	...	...	6,957	1,692	1.1	6,324.5
45	...	...	...	...	7,632	1,927	1.4	5,451.4
50	...	...	...	...	7,256	1,874	1.6	4,535.0
55	...	...	...	...	6,250	1,719	1.5	4,166.7
60	...	...	...	...	6,445	1,776	1.5	4,296.7
平成2年	10,734	3,525	1.8	5,963.3	7,612	2,178	1.9	4,006.3
7	17,604	6,083	3.1	5,642.3	7,485	2,371	2.0	3,687.2
12	20,843	7,628	3.77	5,528.6	7,006	2,306	2.06	3,401.0
17	22,217	8,234	3.96	5,610.4	6,504	2,319	2.02	3,219.8
22	24,472	9,222	4.34	5,638.7	6,413	2,330	2.02	3,174.8
27	26,066	10,313	4.43	5,884.0	5,953	2,321	1.96	3,037.2

年次	長野地区②			
	人口	世帯数	面積 (km <sup>2</sup> )	人口密度 (人/km <sup>2</sup> )
昭和35年	...	...	...	...
40	...	...	...	...
45	...	...	...	...
50	...	...	...	...
55	5,647	1,620	1.0	5,647.0
60	7,663	2,255	1.3	5,894.6
平成2年	7,453	2,297	1.1	6,775.5
7	9,744	2,848	1.5	6,539.6
12	9,863	3,341	1.62	6,088.3
17	9,601	3,383	1.65	5,818.8
22	...	...	...	...
27	...	...	...	...

- (注) 1 人口集中地区は、昭和35年国勢調査から設定された。  
2 更北地区(Ⅲ)は平成2年に長野地区(Ⅰ)から分離された。  
3 長野地区②は平成22年に長野地区①(Ⅰ)と合併した。  
4 表中の結果数値は四捨五入して表章していることから、内訳の数値の合計と総数とは必ずしも一致しない。

表10 配偶関係（4区分）、年齢（5歳階級）、男女別15歳以上人口及び平均年齢

平成27年10月1日現在

年 齢 (5歳階級)	総 数	男					女				
		総 数 1)	未 婚	有配偶	死 別	離 別	総 数 1)	未 婚	有配偶	死 別	離 別
長野市総数	322,741	154,349	43,964	98,368	5,331	5,137	168,392	34,930	98,090	24,630	9,381
15～19歳	17,593	9,156	9,092	14	1	1	8,437	8,329	24	-	1
20～24	14,265	7,441	6,949	281	1	16	6,824	6,211	491	2	33
25～29	16,315	8,060	5,786	2,158	-	56	8,255	5,124	2,918	5	185
30～34	19,252	9,511	4,200	5,072	3	160	9,741	3,129	6,168	13	403
35～39	23,659	11,808	3,760	7,605	7	353	11,851	2,612	8,462	23	687
40～44	28,682	14,441	4,037	9,739	26	531	14,241	2,506	10,516	80	1,065
45～49	25,611	12,769	3,013	8,995	38	629	12,842	1,949	9,552	151	1,134
50～54	23,848	11,783	2,211	8,793	97	582	12,065	1,282	9,364	281	1,083
55～59	22,898	11,326	1,684	8,815	150	592	11,572	867	9,177	459	1,007
60～64	24,611	12,008	1,376	9,622	269	658	12,603	688	9,963	840	1,069
65～69	28,021	13,575	1,066	11,157	469	749	14,446	630	10,845	1,797	1,114
70～74	23,149	10,957	459	9,314	639	436	12,192	469	8,405	2,528	722
75～79	19,166	8,485	200	7,162	783	233	10,681	381	6,031	3,763	395
80～84	16,456	6,816	82	5,501	1,015	97	9,640	338	3,986	4,933	234
85～89	12,051	4,347	39	3,158	1,029	36	7,704	278	1,784	5,299	158
90～94	5,430	1,527	6	861	608	7	3,903	115	351	3,217	73
95～99	1,508	306	4	116	170	1	1,202	19	48	1,071	17
100歳以上	226	33	-	5	26	-	193	3	5	168	1
(再掲)											
65歳以上	106,007	46,046	1,856	37,274	4,739	1,559	59,961	2,233	31,455	22,776	2,714
75歳以上	54,837	21,514	331	16,803	3,631	374	33,323	1,134	12,205	18,451	878
85歳以上	19,215	6,213	49	4,140	1,833	44	13,002	415	2,188	9,755	249
平均年齢	53.5	52.0	34.0	58.2	79.1	56.6	54.9	33.0	55.9	80.9	56.0

(注) 1) に配偶関係「不詳」を含む。

表11 国籍（7区分）、男女別外国人数

各年10月1日現在

国 籍	平成22年			平成27年		
	総 数	男	女	総 数	男	女
長野市総数	2,821	1,082	1,739	2,683	1,088	1,595
中 国	1,339	552	787	1,315	559	756
韓国及び朝鮮	538	186	352	400	129	271
フィリピン	230	19	211	233	22	211
タ イ	195	25	170	181	21	160
ベトナム	20	15	5	147	109	38
ブラジル	128	77	51	79	44	35
そ の 他 1)	371	208	163	328	204	124

(注) 1) に無国籍及び国名「不詳」を含む。

表12 施設等の世帯の種類（6区分）、世帯人員（4区分）別施設等の世帯数及び施設等の世帯人員

平成27年10月1日現在

施設等の世帯の種類 (6区分)	世帯数					世帯人員				
	総数	世帯人員が1~4人	5~29人	30~49人	50人以上	総数	世帯人員が1~4人	5~29人	30~49人	50人以上
長野市総数	316	67	158	27	64	9,347	165	2,160	1,065	5,957
寮・寄宿舎の学生・生徒	23	1	8	5	9	943	4	115	200	624
病院・療養所の入院者	28	3	11	2	12	1,829	9	180	68	1,572
社会施設の入所者	244	42	139	20	43	6,552	129	1,865	797	3,761
自衛隊営舎内居住者	-	-	-	-	-	-	-	-	-	-
矯正施設の入所者	-	-	-	-	-	-	-	-	-	-
その他	21	21	-	-	-	23	23	-	-	-
人口集中地区	198	49	108	11	30	5,039	108	1,483	432	3,016
寮・寄宿舎の学生・生徒	21	1	7	5	8	851	4	101	200	546
病院・療養所の入院者	20	1	9	1	9	1,573	3	137	35	1,398
社会施設の入所者	139	29	92	5	13	2,595	81	1,245	197	1,072
自衛隊営舎内居住者	-	-	-	-	-	-	-	-	-	-
矯正施設の入所者	-	-	-	-	-	-	-	-	-	-
その他	18	18	-	-	-	20	20	-	-	-

表13 世帯人員（10区分）別一般世帯数、一般世帯人員及び1世帯当たり人員  
(間借り・下宿などの単身者及び会社などの独身寮の単身者-特掲)

平成27年10月1日現在

区分	一般世帯							
	総数	世帯人員が1人	2人	3人	4人	5人	6人	7人
長野市総数	150,098	44,582	44,184	28,017	21,130	7,987	2,945	973
人口集中地区	106,909	35,530	30,574	19,230	14,501	4,901	1,590	475

区分	一般世帯					(再掲)	
	世帯数			世帯人員	1世帯当たり人員	間借り・下宿などの単身者	会社などの独身寮の単身者
8人	9人	10人以上					
長野市総数	223	44	13	368,251	2.45	576	1,402
人口集中地区	92	14	2	250,626	2.34	426	1,117





表14 地区別世帯の種類（2区分）、世帯人員（10区分）別世帯数及び世帯人員

地区	総数		一般					
	世帯数	世帯人員	総数	世帯				
				1人	2人	3人	4人	5人
長野市総数	150,414	377,598	150,098	44,582	44,184	28,017	21,130	7,987
長野	92,902	221,404	92,691	31,366	26,721	16,412	12,019	4,177
第一	2,850	5,963	2,836	1,289	747	405	261	84
第二	5,116	11,774	5,102	1,855	1,500	859	567	212
第三	2,984	6,364	2,972	1,337	872	422	247	68
第四	1,294	2,803	1,287	596	388	164	102	27
第五	2,692	4,820	2,692	1,500	633	275	213	55
芹田	13,799	28,896	13,758	6,623	3,104	1,973	1,407	465
古牧	10,841	26,265	10,826	3,385	3,040	2,051	1,619	510
三輪	7,699	16,750	7,680	3,076	2,158	1,266	817	265
吉田	6,908	16,762	6,902	2,029	2,107	1,327	982	300
古里	5,161	13,543	5,148	1,278	1,598	1,069	748	301
柳原	2,636	6,872	2,629	675	797	500	410	158
浅川	2,462	6,525	2,457	454	943	501	352	143
大豆島	4,512	12,023	4,507	1,156	1,250	905	773	275
朝陽	5,659	14,828	5,646	1,428	1,704	1,149	870	326
若槻	7,358	20,194	7,330	1,634	2,361	1,550	1,164	426
長沼	743	2,303	740	98	247	175	94	66
安茂里	8,876	21,503	8,868	2,633	2,767	1,581	1,254	434
小田切	405	902	405	116	163	75	31	10
芋井	907	2,314	906	204	342	165	108	52
篠ノ井	15,040	41,340	15,012	3,342	4,488	3,068	2,585	986
篠ノ井	7,547	20,110	7,532	1,822	2,217	1,487	1,322	475
塩崎	1,952	5,448	1,952	342	645	421	308	142
共和	1,200	3,734	1,197	204	333	281	209	99
川柳	1,508	4,198	1,506	338	461	304	276	80
東福寺	1,388	3,477	1,384	405	409	270	171	77
西寺尾	999	3,140	996	141	266	221	236	85
信里	446	1,233	445	90	157	84	63	28
松代	6,184	17,100	6,172	1,357	1,887	1,293	914	426
松代	1,832	4,911	1,831	406	577	372	278	120
清野	487	1,372	486	83	150	117	83	28
西条	730	1,736	729	289	163	131	83	37
豊栄	532	1,512	532	95	164	125	70	45
東条	1,434	4,070	1,429	249	475	318	231	94
寺尾	973	2,887	971	177	306	196	147	85
西寺尾	196	612	194	58	52	34	22	17
若穂	3,950	12,201	3,941	597	1,151	832	714	355
綿内	2,014	6,241	2,010	302	591	409	386	188
川田	892	2,908	890	104	247	225	152	78
保科	1,044	3,052	1,041	191	313	198	176	89
川中島	10,002	26,881	9,994	2,206	2,999	2,097	1,718	668
中津	4,129	10,660	4,127	1,101	1,149	833	693	243
御厨	1,660	4,635	1,659	291	529	365	275	132
川中島	4,213	11,586	4,208	814	1,321	899	750	293
更北	12,680	33,486	12,664	3,296	3,613	2,499	2,088	793
青木島	6,526	16,161	6,522	1,926	1,897	1,232	988	330
真島	798	2,459	797	106	252	190	126	78
小島田	714	2,506	707	81	199	145	178	69
稲里	4,642	12,360	4,638	1,183	1,265	932	796	316
七二会	638	1,622	636	173	246	106	47	35
信更	833	2,051	831	212	311	152	85	41
信田	447	1,148	445	106	155	97	45	23
更府	386	903	386	106	156	55	40	18
豊野	3,185	9,609	3,168	556	905	723	521	291
戸隠	1,375	3,499	1,374	357	478	245	161	72
鬼無里	645	1,393	643	226	248	94	34	23
大岡	473	960	472	164	198	71	27	9
信州新町	1,719	4,135	1,713	505	625	299	154	73
中条	788	1,917	787	225	314	126	63	38

平成27年10月1日現在

世帯					施設等の世帯				
数					世帯人員	1世帯 当たり 人員	世帯数	世帯人員	
6人	7人	8人	9人	10人 以上					
2,945	973	223	44	13	368,251	2.45	316	9,347	
1,445	435	93	20	3	215,675	2.33	211	5,729	
31	13	4	2	-	5,789	2.04	14	174	
79	22	5	3	-	11,455	2.25	14	319	
18	6	1	1	-	5,842	1.97	12	522	
8	2	-	-	-	2,469	1.92	7	334	
11	4	1	-	-	4,820	1.79	-	-	
128	47	10	1	-	27,889	2.03	41	1,007	
160	53	7	1	-	26,040	2.41	15	225	
80	15	3	-	-	16,392	2.13	19	358	
111	34	11	1	-	16,653	2.41	6	109	
108	36	10	-	-	13,158	2.56	13	385	
63	23	3	-	-	6,762	2.57	7	110	
44	14	6	-	-	6,376	2.60	5	149	
103	34	7	3	1	11,787	2.62	5	236	
134	28	5	2	-	14,451	2.56	13	377	
143	42	8	2	-	19,026	2.60	28	1,168	
40	15	4	-	1	2,210	2.99	3	93	
152	37	5	4	1	21,354	2.41	8	149	
9	1	-	-	-	902	2.23	-	-	
23	9	3	-	-	2,300	2.54	1	14	
390	119	24	8	2	40,249	2.68	28	1,091	
158	44	5	2	-	19,694	2.61	15	416	
62	22	6	3	1	5,448	2.79	-	-	
50	17	3	-	1	3,497	2.92	3	237	
37	9	1	-	-	3,969	2.64	2	229	
33	13	5	1	-	3,440	2.49	4	37	
36	9	2	-	-	3,000	3.01	3	140	
14	5	2	2	-	1,201	2.70	1	32	
197	77	14	5	2	16,695	2.70	12	405	
52	21	3	1	1	4,891	2.67	1	20	
16	8	1	-	-	1,366	2.81	1	6	
19	5	-	1	1	1,693	2.32	1	43	
23	9	1	-	-	1,512	2.84	-	-	
44	14	3	1	-	3,942	2.76	5	128	
38	16	4	2	-	2,780	2.86	2	107	
5	4	2	-	-	511	2.63	2	101	
187	78	22	3	2	11,918	3.02	9	283	
83	42	8	1	-	6,060	3.01	4	181	
54	19	9	1	1	2,819	3.17	2	89	
50	17	5	1	1	3,039	2.92	3	13	
228	60	16	2	-	26,641	2.67	8	240	
84	18	5	1	-	10,564	2.56	2	96	
48	14	5	-	-	4,630	2.79	1	5	
96	28	6	1	-	11,447	2.72	5	139	
257	87	23	6	2	32,745	2.59	16	741	
107	34	8	-	-	15,962	2.45	4	199	
26	14	2	3	-	2,371	2.97	1	88	
24	9	1	1	-	2,195	3.10	7	311	
100	30	12	2	2	12,217	2.63	4	143	
17	7	3	-	2	1,542	2.42	2	80	
23	5	2	-	-	2,024	2.44	2	27	
15	3	1	-	-	1,121	2.52	2	27	
8	2	1	-	-	903	2.34	-	-	
116	43	13	-	-	9,175	2.90	17	434	
38	14	9	-	-	3,450	2.51	1	49	
5	12	1	-	-	1,377	2.14	2	16	
1	2	-	-	-	946	2.00	1	14	
34	21	2	-	-	4,000	2.34	6	135	
7	13	1	-	-	1,814	2.30	1	103	

表15 世帯の家族類型（22区分）別一般世帯数及び一般世帯人員（6歳未満・18歳未満世帯員のいる一般世帯及び3世代世帯並びに母子世帯及び父子世帯－特掲）

世帯の家族類型（22区分）	一 般	一 般
	世帯数	世帯人員
長野市総数	150,098	368,251
A 親族のみの世帯	103,780	318,950
I 核家族世帯	87,365	246,299
(1) 夫婦のみの世帯	33,009	66,018
(2) 夫婦と子供から成る世帯	41,776	151,171
(3) 男親と子供から成る世帯	1,866	4,195
(4) 女親と子供から成る世帯	10,714	24,915
II 核家族以外の親族世帯	16,415	72,651
(5) 夫婦と両親から成る世帯	796	3,184
① 夫婦と夫の親から成る世帯	642	2,568
② 夫婦と妻の親から成る世帯	154	616
(6) 夫婦とひとり親から成る世帯	2,790	8,370
① 夫婦と夫の親から成る世帯	2,078	6,234
② 夫婦と妻の親から成る世帯	712	2,136
(7) 夫婦、子供と両親から成る世帯	3,129	18,346
① 夫婦、子供と夫の親から成る世帯	2,569	15,079
② 夫婦、子供と妻の親から成る世帯	560	3,267
(8) 夫婦、子供とひとり親から成る世帯	4,852	22,498
① 夫婦、子供と夫の親から成る世帯	3,765	17,490
② 夫婦、子供と妻の親から成る世帯	1,084	4,996
(9) 夫婦と他の親族（親、子供を含まない）から成る世帯	290	947
(10) 夫婦、子供と他の親族（親を含まない）から成る世帯	1,358	6,394
(11) 夫婦、親と他の親族（子供を含まない）から成る世帯	243	1,263
① 夫婦、夫の親と他の親族から成る世帯	137	636
② 夫婦、妻の親と他の親族から成る世帯	44	202
(12) 夫婦、子供、親と他の親族から成る世帯	799	5,277
① 夫婦、子供、夫の親と他の親族から成る世帯	608	4,030
② 夫婦、子供、妻の親と他の親族から成る世帯	173	1,140
(13) 兄弟姉妹のみから成る世帯	699	1,449
(14) 他に分類されない親族世帯	1,459	4,923
B 非親族を含む世帯	966	2,495
C 単独世帯	44,582	44,582
(再掲)		
母子世帯	1,985	5,111
母子世帯（他の世帯員がいる世帯を含む）	2,934	9,178
父子世帯	205	534
父子世帯（他の世帯員がいる世帯を含む）	489	1,785

(注) 1 1) に世帯の家族類型「不詳」を含む。  
2 2) に夫の親か妻の親か特定できない場合を含む。

平成27年10月1日現在

(再掲)

6歳未満世帯員のいる一般世帯			18歳未満世帯員のいる一般世帯			3世代世帯	
世帯数	世帯人員	6歳未満世帯人員	世帯数	世帯人員	18歳未満世帯人員	世帯数	世帯人員
13,785	56,355	17,991	35,226	142,674	60,208	11,244	56,687
13,746	56,138	17,937	34,925	141,968	59,822	11,204	56,451
11,490	43,336	14,984	27,727	103,487	47,703	-	-
-	-	-	-	-	-	-	-
10,995	41,934	14,401	24,713	95,260	43,091	-	-
15	43	16	242	650	351	-	-
480	1,359	567	2,772	7,577	4,261	-	-
2,256	12,802	2,953	7,198	38,481	12,119	11,204	56,451
-	-	-	-	-	-	-	-
-	-	-	-	-	-	-	-
-	-	-	-	-	-	-	-
-	-	-	-	-	-	-	-
-	-	-	-	-	-	-	-
846	5,043	1,110	2,460	14,696	4,445	3,129	18,346
687	4,115	904	2,033	12,155	3,665	2,569	15,079
159	928	206	427	2,541	780	560	3,267
527	2,610	679	2,299	11,276	3,872	4,852	22,498
380	1,873	475	1,767	8,701	2,976	3,765	17,490
147	737	204	532	2,575	896	1,084	4,996
15	78	22	55	228	78	-	-
290	1,453	344	1,005	4,855	1,461	1,222	5,780
38	291	60	57	401	109	91	582
-	-	-	3	14	3	27	140
-	-	-	9	46	14	10	51
420	2,854	601	710	4,760	1,316	799	5,277
319	2,167	449	543	3,646	1,013	608	4,030
99	675	150	156	1,044	284	173	1,140
-	-	-	7	15	7	-	-
120	473	137	605	2,250	831	1,111	3,968
39	217	54	106	511	191	40	236
-	-	-	195	195	195	-	-
313	862	362	1,778	4,689	2,736	-	-
550	1,972	626	2,663	8,522	3,962	924	3,974
11	32	12	184	491	285	-	-
50	229	58	443	1,650	631	268	1,190

表16 世帯の家族類型（22区分）別65歳以上世帯員のいる一般世帯数、一般世帯人員及び65歳以上世帯人員（3世代世帯及び一特掲）  
75歳以上・85歳以上世帯員のいる一般世帯

区 分	総 数 1)	A 親 族					
		I 核 家 族 世 帯					
		総 数	(1) 夫婦のみ の世帯	(2) 夫婦と 子供から 成る世帯	(3) 男親と 子供から 成る世帯	(4) 女親と 子供から 成る世帯	
65歳以上世帯員のいる一般世帯 世帯数	66,743	51,119	36,309	20,016	9,501	1,242	5,550
世帯人員	167,229	151,035	84,932	40,032	30,370	2,672	11,858
65歳以上世帯人員 (再掲)	99,097	83,334	60,438	36,536	16,724	1,276	5,902
75歳以上世帯員のいる一般世帯 世帯数	37,625	28,589	17,452	9,422	3,612	781	3,637
世帯人員	96,891	87,566	39,506	18,844	11,336	1,656	7,670
75歳以上世帯人員	48,839	39,772	25,936	15,674	5,827	781	3,654
85歳以上世帯員のいる一般世帯 世帯数	13,568	10,400	4,735	2,185	684	329	1,537
世帯人員	36,709	33,392	10,397	4,370	2,124	696	3,207
85歳以上世帯人員	15,162	11,992	5,796	2,984	946	329	1,537

区 分	A 親 族						
	II 核 家 族 以 外						
	(8) 夫婦、子供とひとり親から成る世帯	(9)		(10)	(11) 夫婦、親と他の親族（子供を含まない）		
総 数 2)	① 夫婦、子供 と夫の親か ら成る世帯	② 夫婦、子供 と妻の親か ら成る世帯	夫婦と他の親 族（親、子供 を含まない） から成る世帯	夫婦、子供と 他の親族（親 を含まない） から成る世帯	総 数 2)	① 夫婦、夫の親 と他の親族 から成る世帯	
65歳以上世帯員のいる一般世帯 世帯数	4,635	3,645	987	234	1,088	220	116
世帯人員	21,453	16,913	4,528	773	5,092	1,156	537
65歳以上世帯人員 (再掲)	5,508	4,295	1,209	510	2,039	394	204
75歳以上世帯員のいる一般世帯 世帯数	3,767	3,007	757	143	547	175	86
世帯人員	17,158	13,752	3,394	475	2,518	944	395
75歳以上世帯人員	3,800	3,029	767	252	884	238	116
85歳以上世帯員のいる一般世帯 世帯数	1,921	1,572	346	53	128	119	54
世帯人員	8,454	6,944	1,498	182	583	649	246
85歳以上世帯人員	1,921	1,572	346	62	176	144	61

(注) 1 1) に世帯の家族類型「不詳」を含む。  
2 2) に夫の親か妻の親か特定できない場合を含む。

のみの世帯									
Ⅱ 核家族以外の世帯									
総数	(5) 夫婦と両親から成る世帯			(6) 夫婦とひとり親から成る世帯			(7) 夫婦、子供と両親から成る世帯		
	総数	① 夫婦と夫の親から成る世帯	② 夫婦と妻の親から成る世帯	総数	① 夫婦と夫の親から成る世帯	② 夫婦と妻の親から成る世帯	総数	① 夫婦、子供と夫の親から成る世帯	② 夫婦、子供と妻の親から成る世帯
14,810	748	609	139	2,748	2,052	696	2,897	2,402	495
66,103	2,992	2,436	556	8,244	6,156	2,088	16,997	14,093	2,904
22,896	1,544	1,256	288	4,182	3,062	1,120	5,591	4,639	952
11,137	633	521	112	2,591	1,947	644	1,739	1,465	274
48,060	2,532	2,084	448	7,773	5,841	1,932	10,038	8,467	1,571
13,836	1,196	985	211	2,672	2,000	672	3,031	2,551	480
5,665	354	299	55	1,846	1,407	439	472	396	76
22,995	1,416	1,196	220	5,538	4,221	1,317	2,616	2,203	413
6,196	555	475	80	1,848	1,408	440	676	563	113

のみの世帯									
の世帯									
② 夫婦、妻の親と他の親族から成る世帯	(12) 夫婦、子供、親と他の親族から成る世帯			(13)	(14)	非親族を含む世帯	単独世帯	3世代世帯	
総数	① 夫婦、子供、夫の親と他の親族から成る世帯	② 夫婦、子供、妻の親と他の親族から成る世帯	兄弟姉妹のみから成る世帯	他に分類されない世帯					
42	694	540	136	306	1,240	262	15,362	10,340	
194	4,573	3,576	890	642	4,181	832	15,362	52,048	
71	1,179	912	228	536	1,413	401	15,362	15,452	
27	518	398	104	134	890	111	8,925	7,346	
124	3,383	2,619	669	280	2,959	400	8,925	36,092	
30	629	481	118	209	925	142	8,925	9,146	
18	327	249	67	41	404	47	3,121	3,249	
78	2,152	1,652	436	86	1,319	196	3,121	15,410	
19	345	262	68	54	415	49	3,121	3,533	

表17 世帯の経済構成（12区分）別一般世帯数、一般世帯人員、就業者数及び1世帯当たり人員  
平成27年10月1日現在

世帯の経済構成（12区分）	一般世帯数	一般世帯人員
長野市総数	150,098	368,251
I 農林漁業就業者世帯	3,473	7,313
(1) 農林漁業・業主世帯	2,790	5,899
(2) 農林漁業・雇用者世帯	683	1,414
II 農林漁業・非農林漁業就業者混合世帯	4,358	16,693
(3) 農林漁業・業主混合世帯	2,258	8,932
(4) 農林漁業・雇用者混合世帯	577	2,002
(5) 非農林漁業・業主混合世帯	185	695
(6) 非農林漁業・雇用者混合世帯	1,338	5,064
III 非農林漁業就業者世帯	99,059	273,338
(7) 非農林漁業・業主世帯	5,915	13,211
(8) 非農林漁業・雇用者世帯	87,010	238,350
(9) 非農林漁業・業主・雇用者世帯（世帯の主な就業者が業主）	4,059	14,509
(10) 非農林漁業・業主・雇用者世帯（世帯の主な就業者が雇用者）	2,075	7,268
IV 非就業者世帯	38,240	59,058
V 分類不能の世帯	4,968	11,849

世帯の経済構成（12区分）	就業者数	1世帯当たり 人員
長野市総数	190,392	2.45
I 農林漁業就業者世帯	5,526	2.11
(1) 農林漁業・業主世帯	4,747	2.11
(2) 農林漁業・雇用者世帯	779	2.07
II 農林漁業・非農林漁業就業者混合世帯	12,603	3.83
(3) 農林漁業・業主混合世帯	7,019	3.96
(4) 農林漁業・雇用者混合世帯	1,388	3.47
(5) 非農林漁業・業主混合世帯	530	3.76
(6) 非農林漁業・雇用者混合世帯	3,666	3.78
III 非農林漁業就業者世帯	163,792	2.76
(7) 非農林漁業・業主世帯	8,266	2.23
(8) 非農林漁業・雇用者世帯	139,983	2.74
(9) 非農林漁業・業主・雇用者世帯（世帯の主な就業者が業主）	10,411	3.57
(10) 非農林漁業・業主・雇用者世帯（世帯の主な就業者が雇用者）	5,132	3.50
IV 非就業者世帯	74	1.54
V 分類不能の世帯	8,397	2.39



表18 住居の種類・住宅の所有の関係（6区分）別一般世帯数、一般世帯人員、1世帯当たり人員  
平成27年10月1日現在

住居の種類・住宅の 所有の関係（6区分）	世帯数	世帯人員	1世帯 当たり 人員
一般世帯 1)	150,098	368,251	2.45
住宅に住む一般世帯	148,093	365,460	2.47
主世帯	147,272	363,672	2.47
持ち家	96,110	265,824	2.77
公営・都市機構・公社の借家	6,409	13,672	2.13
民営の借家	39,521	73,805	1.87
給与住宅	5,232	10,371	1.98
間借り	821	1,788	2.18
住宅以外に住む一般世帯	2,005	2,791	1.39

（注） 1) に住居の種類・住宅の所有の関係「不詳」を含む。

表19 地区別住居の種類・住宅の所有の関係（6区分）別一般世帯数及び住宅に住む一般世帯人員

平成27年10月1日現在

地区	一般世帯数	住宅に住む一般世帯							住宅以外に住む一般世帯	住宅に住む一般世帯人員
		総数	主世帯				間借り			
			総数	持ち家	公営・都市再生機構・公社の借家	民営の借家		給与住宅		
長野市総数	150,098	148,093	147,272	96,110	6,409	39,521	5,232	821	2,005	365,460
長野	92,691	91,411	90,891	53,084	4,248	29,911	3,648	520	1,280	213,902
第一	2,836	2,796	2,778	1,649	5	867	257	18	40	5,738
第二	5,102	5,019	4,980	3,124	157	1,593	106	39	83	11,348
第三	2,972	2,941	2,922	1,695	160	885	182	19	31	5,794
第四	1,287	1,266	1,250	853	-	325	72	16	21	2,441
第五	2,692	2,624	2,606	1,153	46	1,097	310	18	68	4,740
芹田	13,758	13,494	13,417	5,584	319	6,710	804	73	268	27,541
古牧	10,826	10,728	10,657	5,677	-	4,412	568	71	98	25,887
三輪	7,680	7,520	7,478	3,546	1,244	2,323	365	42	160	16,197
吉田	6,902	6,790	6,758	4,325	224	2,047	162	32	112	16,494
古里	5,148	5,072	5,042	3,346	439	1,202	55	30	76	13,042
柳原	2,629	2,585	2,571	1,608	321	594	48	14	44	6,710
浅川	2,457	2,452	2,442	2,052	57	327	6	10	5	6,359
大豆島	4,507	4,460	4,428	2,629	172	1,515	112	32	47	11,717
朝陽	5,646	5,566	5,541	3,546	102	1,628	265	25	80	14,337
若槻	7,330	7,289	7,257	5,063	258	1,787	149	32	41	18,950
長沼	740	737	735	721	-	11	3	2	3	2,204
安茂里	8,868	8,798	8,753	5,264	744	2,565	180	45	70	21,244
小田切	405	404	404	399	-	5	-	-	1	900
芋井	906	874	872	850	-	18	4	2	32	2,259
篠ノ井	15,012	14,847	14,767	10,687	1,032	2,839	209	80	165	39,993
篠ノ井	7,532	7,494	7,457	5,112	272	1,912	161	37	38	19,612
塩崎	1,952	1,935	1,922	1,560	117	237	8	13	17	5,413
共和	1,197	1,176	1,172	1,041	-	129	2	4	21	3,473
川柳	1,506	1,503	1,495	803	334	338	20	8	3	3,961
東福寺	1,384	1,304	1,293	895	309	87	2	11	80	3,354
西寺尾	996	992	989	842	-	134	13	3	4	2,989
信里	445	443	439	434	-	2	3	4	2	1,191
松代	6,172	6,002	5,969	5,365	85	411	108	33	170	16,473
松代	1,831	1,821	1,812	1,602	-	168	42	9	10	4,863
清野	486	483	483	465	5	12	1	-	3	1,357
西条	729	589	586	463	-	62	61	3	140	1,549
豊栄	532	529	524	508	-	16	-	5	3	1,505
東条	1,429	1,424	1,412	1,268	33	108	3	12	5	3,924
寺尾	971	969	966	896	47	22	1	3	2	2,771
西寺尾	194	187	186	163	-	23	-	1	7	504
若穂	3,941	3,904	3,878	3,578	25	259	16	26	37	11,866
綿内	2,010	2,001	1,988	1,748	-	226	14	13	9	6,041
川田	890	890	884	869	-	14	1	6	-	2,819
保科	1,041	1,013	1,006	961	25	19	1	7	28	3,006
川中島	9,994	9,883	9,840	6,686	520	1,949	685	43	111	26,503
中津	4,127	4,052	4,032	2,327	288	872	545	20	75	10,476
御厨	1,659	1,654	1,652	1,285	102	252	13	2	5	4,617
川中島	4,208	4,177	4,156	3,074	130	825	127	21	31	11,410
更北	12,664	12,480	12,409	8,096	139	3,688	486	71	184	32,503
青木島	6,522	6,386	6,351	3,716	84	2,218	333	35	136	15,794
真島	797	796	788	712	55	20	1	8	1	2,369
小島田	707	703	699	662	-	33	4	4	4	2,189
稲里	4,638	4,595	4,571	3,006	-	1,417	148	24	43	12,151
七二会	636	634	632	625	-	6	1	2	2	1,534
信更	831	827	824	818	-	3	3	3	4	2,019
信田	445	443	441	439	-	-	2	2	2	1,119
更府	386	384	383	379	-	3	1	1	2	900
豊野	3,168	3,159	3,140	2,591	153	366	30	19	9	9,157
戸隠	1,374	1,365	1,360	1,303	16	26	15	5	9	3,436
鬼無里	643	642	639	579	36	18	6	3	1	1,375
大岡	472	465	465	407	43	11	4	-	7	934
信州新町	1,713	1,690	1,679	1,560	77	25	17	11	23	3,959
中条	787	784	779	731	35	9	4	5	3	1,806

表20 住宅の建て方（8区分）、住居の種類・住宅の所有の関係（5区分）別一般世帯数、一般世帯人員、1世帯当たり人員  
（世帯が住んでいる階－特掲）

平成27年10月1日現在

住宅の所有の関係（6区分）	総数	一戸建	長屋建	共同住宅						
				総数	建物全体の階数					
					1・2階建	3～5	6～10	11～14	15階建以上	
一般世帯数										
住宅に住む一般世帯	148,093	98,342	4,466	45,022	23,289	14,130	4,509	2,495	599	
主世帯	147,272	97,830	4,415	44,774	23,127	14,072	4,489	2,490	596	
持ち家	96,110	90,834	294	4,885	247	808	1,769	1,506	555	
公営・都市機構・公社の借家	6,409	147	1,772	4,490	95	2,878	994	523	-	
民営の借家	39,521	6,444	2,193	30,756	21,553	7,807	1,051	318	27	
給与住宅	5,232	405	156	4,643	1,232	2,579	675	143	14	
間借り	821	512	51	248	162	58	20	5	3	
一般世帯人員										
住宅に住む一般世帯	365,460	273,433	9,070	82,363	41,400	24,891	9,192	5,414	1,466	
主世帯	363,672	272,169	8,978	81,954	41,135	24,804	9,148	5,405	1,462	
持ち家	265,824	254,031	677	10,870	573	1,703	3,871	3,364	1,359	
公営・都市機構・公社の借家	13,672	359	3,267	10,046	192	6,466	2,171	1,217	-	
民営の借家	73,805	16,655	4,684	52,200	38,416	11,675	1,554	485	70	
給与住宅	10,371	1,124	350	8,838	1,954	4,960	1,552	339	33	
間借り	1,788	1,264	92	409	265	87	44	9	4	
1世帯当たり人員										
住宅に住む一般世帯	2.47	2.78	2.03	1.83	1.78	1.76	2.04	2.17	2.45	
主世帯	2.47	2.78	2.03	1.83	1.78	1.76	2.04	2.17	2.45	
持ち家	2.77	2.80	2.30	2.23	2.32	2.11	2.19	2.23	2.45	
公営・都市機構・公社の借家	2.13	2.44	1.84	2.24	2.02	2.25	2.18	2.33	-	
民営の借家	1.87	2.58	2.14	1.70	1.78	1.50	1.48	1.53	2.59	
給与住宅	1.98	2.78	2.24	1.90	1.59	1.92	2.30	2.37	2.36	
間借り	2.18	2.47	1.80	1.65	1.64	1.50	2.20	1.80	1.33	

住宅の所有の関係（6区分）	共同住宅					その他
	（再掲）世帯が住んでいる階					
	1・2階建	3～5	6～10	11～14	15階建以上	
一般世帯数						
住宅に住む一般世帯	32,331	9,177	2,864	610	40	263
主世帯	32,126	9,144	2,855	609	40	253
持ち家	1,197	1,661	1,518	476	33	97
公営・都市機構・公社の借家	1,804	2,078	541	67	-	-
民営の借家	26,343	3,868	496	46	3	128
給与住宅	2,782	1,537	300	20	4	28
間借り	205	33	9	1	-	10
一般世帯人員						
住宅に住む一般世帯	57,692	17,172	6,061	1,347	91	594
主世帯	57,359	17,113	6,045	1,346	91	571
持ち家	2,754	3,666	3,334	1,042	74	246
公営・都市機構・公社の借家	3,781	4,803	1,292	170	-	-
民営の借家	45,793	5,547	760	91	9	266
給与住宅	5,031	3,097	659	43	8	59
間借り	333	59	16	1	-	23
1世帯当たり人員						
住宅に住む一般世帯	1.78	1.87	2.12	2.21	2.28	2.26
主世帯	1.79	1.87	2.12	2.21	2.28	2.26
持ち家	2.30	2.21	2.20	2.19	2.24	2.54
公営・都市機構・公社の借家	2.10	2.31	2.39	2.54	-	-
民営の借家	1.74	1.43	1.53	1.98	3.00	2.08
給与住宅	1.81	2.01	2.20	2.15	2.00	2.11
間借り	1.62	1.79	1.78	1.00	-	2.30

表21 労働力状態（8区分）、年齢（5歳階級）、男女別15歳以上人口（雇用者一特掲）

男女 年齢（5歳階級）	総数 1)	労働力 (再掲)							
		総数	就業者					休業者	総数
			総数	主に 仕事	家事の ほか 仕事	通学の かたわら 仕事			
長野市総数	322,741	197,398	190,960	158,317	27,284	2,054	3,305	160,200	
15～19歳	17,593	2,046	1,919	1,055	55	793	16	1,843	
20～24	14,265	10,142	9,496	8,102	235	1,066	93	9,109	
25～29	16,315	14,285	13,562	12,598	612	80	272	12,934	
30～34	19,252	16,030	15,368	13,597	1,277	32	462	14,362	
35～39	23,659	20,128	19,493	16,805	2,316	22	350	17,901	
40～44	28,682	25,148	24,413	20,830	3,332	18	233	22,365	
45～49	25,611	22,705	22,027	18,724	3,119	11	173	20,014	
50～54	23,848	20,914	20,414	17,227	2,984	8	195	18,357	
55～59	22,898	19,147	18,606	15,743	2,705	4	154	16,337	
60～64	24,611	17,204	16,638	13,539	2,843	5	251	13,127	
65～69	28,021	13,647	13,238	9,760	3,137	2	339	8,500	
70～74	23,149	7,612	7,473	5,084	2,100	5	284	3,452	
75～79	19,166	4,410	4,356	2,830	1,305	3	218	1,208	
80～84	16,456	2,571	2,552	1,591	806	2	153	470	
85歳以上	19,215	1,409	1,405	832	458	3	112	221	
(再掲)									
65歳以上	106,007	29,649	29,024	20,097	7,806	15	1,106	13,851	
65～74歳	51,170	21,259	20,711	14,844	5,237	7	623	11,952	
75歳以上	54,837	8,390	8,313	5,253	2,569	8	483	1,899	
男	154,349	109,638	105,698	100,414	2,613	1,074	1,597	87,679	
15～19歳	9,156	1,111	1,038	690	15	327	6	986	
20～24	7,441	5,154	4,820	4,077	53	652	38	4,567	
25～29	8,060	7,598	7,211	7,060	49	50	52	6,831	
30～34	9,511	9,077	8,694	8,568	55	17	54	8,045	
35～39	11,808	11,356	10,991	10,869	46	9	67	9,978	
40～44	14,441	13,841	13,399	13,235	78	4	82	12,106	
45～49	12,769	12,252	11,853	11,681	82	1	89	10,631	
50～54	11,783	11,167	10,890	10,677	84	2	127	9,717	
55～59	11,326	10,637	10,283	10,076	109	1	97	8,993	
60～64	12,008	10,010	9,595	9,165	252	1	177	7,555	
65～69	13,575	8,177	7,831	6,950	626	2	253	4,980	
70～74	10,957	4,481	4,375	3,615	535	2	223	2,126	
75～79	8,485	2,524	2,482	2,004	320	2	156	755	
80～84	6,816	1,469	1,453	1,149	199	2	103	290	
85歳以上	6,213	784	783	598	110	2	73	119	
(再掲)									
65歳以上	46,046	17,435	16,924	14,316	1,790	10	808	8,270	
65～74歳	24,532	12,658	12,206	10,565	1,161	4	476	7,106	
75歳以上	21,514	4,777	4,718	3,751	629	6	332	1,164	
女	168,392	87,760	85,262	57,903	24,671	980	1,708	72,521	
15～19歳	8,437	935	881	365	40	466	10	857	
20～24	6,824	4,988	4,676	4,025	182	414	55	4,542	
25～29	8,255	6,687	6,351	5,538	563	30	220	6,103	
30～34	9,741	6,953	6,674	5,029	1,222	15	408	6,317	
35～39	11,851	8,772	8,502	5,936	2,270	13	283	7,923	
40～44	14,241	11,307	11,014	7,595	3,254	14	151	10,259	
45～49	12,842	10,453	10,174	7,043	3,037	10	84	9,383	
50～54	12,065	9,747	9,524	6,550	2,900	6	68	8,640	
55～59	11,572	8,510	8,323	5,667	2,596	3	57	7,344	
60～64	12,603	7,194	7,043	4,374	2,591	4	74	5,572	
65～69	14,446	5,470	5,407	2,810	2,511	-	86	3,520	
70～74	12,192	3,131	3,098	1,469	1,565	3	61	1,326	
75～79	10,681	1,886	1,874	826	985	1	62	453	
80～84	9,640	1,102	1,099	442	607	-	50	180	
85歳以上	13,002	625	622	234	348	1	39	102	
(再掲)									
65歳以上	59,961	12,214	12,100	5,781	6,016	5	298	5,581	
65～74歳	26,638	8,601	8,505	4,279	4,076	3	147	4,846	
75歳以上	33,323	3,613	3,595	1,502	1,940	2	151	735	

(注) 1 1)に労働力状態「不詳」を含む。  
2 2)に「役員」を含む。

平成27年10月1日現在

人 口				非 勞 働 力 人 口				
雇 用 者 2)				完 全 失 業 者	総 数	家 事	通 学	そ の 他
主 に 仕 事	家 事 の ほ か 仕 事	通 学 の か た わ ら 仕 事	休 業 者					
136,511	19,655	2,002	2,032	6,438	120,292	45,173	18,130	56,989
995	51	784	13	127	15,191	89	14,826	276
7,771	210	1,047	81	646	3,631	426	2,914	291
12,085	525	73	251	723	1,776	1,323	180	273
12,785	1,116	30	431	662	2,905	2,571	71	263
15,525	2,034	21	321	635	3,231	2,819	43	369
19,157	3,008	18	182	735	3,107	2,669	29	409
17,113	2,777	10	114	678	2,583	2,135	22	426
15,685	2,530	6	136	500	2,629	2,129	11	489
14,054	2,176	2	105	541	3,522	2,812	12	698
11,068	1,941	3	115	566	7,210	4,835	4	2,371
6,517	1,849	2	132	409	14,011	7,071	7	6,933
2,475	888	2	87	139	15,131	5,793	4	9,334
835	338	1	34	54	14,311	4,592	4	9,715
314	136	1	19	19	13,487	3,471	2	10,014
132	76	2	11	4	17,567	2,438	1	15,128
10,273	3,287	8	283	625	74,507	23,365	18	51,124
8,992	2,737	4	219	548	29,142	12,864	11	16,267
1,281	550	4	64	77	45,365	10,501	7	34,857
84,769	1,200	1,040	670	3,940	42,009	5,105	9,644	27,260
649	14	320	3	73	7,888	21	7,708	159
3,853	47	637	30	334	1,967	41	1,736	190
6,712	34	46	39	387	321	46	106	169
7,963	30	15	37	383	257	55	34	168
9,894	28	8	48	365	297	66	16	215
12,020	35	4	47	442	358	86	15	257
10,537	48	1	45	399	341	92	11	238
9,589	42	2	84	277	434	135	6	293
8,879	53	1	60	354	573	159	4	410
7,360	124	-	71	415	1,893	482	2	1,409
4,539	349	2	90	346	5,196	985	3	4,208
1,813	242	1	70	106	6,270	994	1	5,275
633	96	-	26	42	5,752	830	1	4,921
235	41	1	13	16	5,142	629	1	4,512
93	17	2	7	1	5,320	484	-	4,836
7,313	745	6	206	511	27,680	3,922	6	23,752
6,352	591	3	160	452	11,466	1,979	4	9,483
961	154	3	46	59	16,214	1,943	2	14,269
51,742	18,455	962	1,362	2,498	78,283	40,068	8,486	29,729
346	37	464	10	54	7,303	68	7,118	117
3,918	163	410	51	312	1,664	385	1,178	101
5,373	491	27	212	336	1,455	1,277	74	104
4,822	1,086	15	394	279	2,648	2,516	37	95
5,631	2,006	13	273	270	2,934	2,753	27	154
7,137	2,973	14	135	293	2,749	2,583	14	152
6,576	2,729	9	69	279	2,242	2,043	11	188
6,096	2,488	4	52	223	2,195	1,994	5	196
5,175	2,123	1	45	187	2,949	2,653	8	288
3,708	1,817	3	44	151	5,317	4,353	2	962
1,978	1,500	-	42	63	8,815	6,086	4	2,725
662	646	1	17	33	8,861	4,799	3	4,059
202	242	1	8	12	8,559	3,762	3	4,794
79	95	-	6	3	8,345	2,842	1	5,502
39	59	-	4	3	12,247	1,954	1	10,292
2,960	2,542	2	77	114	46,827	19,443	12	27,372
2,640	2,146	1	59	96	17,676	10,885	7	6,784
320	396	1	18	18	29,151	8,558	5	20,588

表22 地区別労働力状態（2区分）、従業上の地位（3区分）別15歳以上人口

平成27年10月1日現在

地区	15歳以上人口 1)	労働力人口							完全失業者	非労働力人口	労働力状態「不詳」
		総数	就業者								
			総数	従業上の地位				従業上の地位「不詳」			
				雇用者	自営業主	家族従業者	家族				
長野市総数	322,741	197,398	190,960	160,200	19,464	7,441	3,855	6,438	120,292	5,051	
長野	188,728	113,343	109,314	94,601	9,604	3,065	2,044	4,029	71,958	3,427	
第一	5,270	3,055	2,927	2,447	324	94	62	128	2,139	76	
第二	10,182	5,854	5,620	4,763	578	178	101	234	4,138	190	
第三	5,559	3,101	2,966	2,467	335	111	53	135	2,338	120	
第四	2,497	1,353	1,310	1,091	149	53	17	43	1,103	41	
第五	4,089	2,641	2,535	2,193	206	61	75	106	1,306	142	
芹田	24,408	14,785	14,265	12,660	984	284	337	520	8,827	796	
古牧	21,700	13,769	13,303	11,846	1,014	240	203	466	7,509	422	
三輪	14,432	8,182	7,877	7,016	603	125	133	305	5,948	302	
吉田	14,366	8,638	8,319	7,335	638	179	167	319	5,471	257	
古里	11,629	7,035	6,780	5,865	599	190	126	255	4,437	157	
柳原	5,820	3,596	3,492	2,996	312	115	69	104	2,142	82	
浅川	5,694	3,080	2,973	2,432	358	124	59	107	2,550	64	
大豆島	9,940	6,488	6,303	5,456	556	182	109	185	3,295	157	
朝陽	12,514	7,610	7,358	6,454	590	198	116	252	4,773	131	
若槻	17,363	9,953	9,612	8,325	886	270	131	341	7,230	180	
長沼	2,065	1,378	1,351	774	292	249	36	27	676	11	
安茂里	18,237	10,894	10,449	9,232	813	201	203	445	7,070	273	
小田切	868	547	531	350	106	54	21	16	321	0	
芋井	2,095	1,384	1,343	899	261	157	26	41	685	26	
篠ノ井	35,189	22,139	21,479	17,467	2,451	1,073	488	660	12,603	447	
篠ノ井	16,957	10,678	10,367	8,872	998	311	186	311	6,024	255	
塩崎	4,755	2,961	2,870	2,250	384	167	69	91	1,739	55	
共和	3,286	2,088	2,041	1,426	349	219	47	47	1,183	15	
川柳	3,544	2,154	2,079	1,752	187	80	60	75	1,334	56	
東福寺	3,058	1,859	1,774	1,361	244	127	42	85	1,167	32	
西寺尾	2,475	1,651	1,622	1,363	150	71	38	29	798	26	
信里	1,114	748	726	443	139	98	46	22	358	8	
松代	15,180	9,207	8,925	7,121	1,113	511	180	282	5,822	151	
松代	4,340	2,548	2,485	2,061	261	101	62	63	1,713	79	
清野	1,252	834	806	531	166	106	3	28	416	2	
西条	1,524	953	927	768	94	41	24	26	563	8	
豊栄	1,335	861	836	673	99	46	18	25	453	21	
東条	3,586	2,167	2,098	1,738	233	84	43	69	1,399	20	
寺尾	2,580	1,553	1,488	1,155	208	101	24	65	1,007	20	
西寺尾	563	291	285	195	52	32	6	6	271	1	
若穂	10,494	6,755	6,572	5,030	933	482	127	183	3,670	69	
綿内	5,235	3,417	3,348	2,610	450	231	57	69	1,766	52	
川田	2,570	1,642	1,595	1,166	243	142	44	47	921	7	
保科	2,689	1,696	1,629	1,254	240	109	26	67	983	10	
川中島	22,480	14,166	13,721	11,932	1,136	399	254	445	7,977	337	
中津	8,876	5,751	5,578	4,960	384	140	94	173	2,997	128	
御厨	3,922	2,453	2,379	1,965	258	103	53	74	1,390	79	
川中島	9,682	5,962	5,764	5,007	494	156	107	198	3,590	130	
更北	27,846	17,850	17,357	14,967	1,520	526	344	493	9,576	420	
青木島	13,519	8,779	8,526	7,555	640	163	168	253	4,524	216	
真島	2,147	1,403	1,369	902	260	164	43	34	714	30	
小島田	2,079	1,164	1,139	930	128	61	20	25	904	11	
稲里	10,101	6,504	6,323	5,580	492	138	113	181	3,434	163	
七二会	1,510	776	758	589	127	38	4	18	730	4	
信更	1,938	1,238	1,206	746	277	136	47	32	677	23	
信田	1,079	722	707	405	170	93	39	15	338	19	
更府	859	516	499	341	107	43	8	17	339	4	
豊野	8,297	5,398	5,260	3,790	833	498	139	138	2,817	82	
戸隠	3,233	2,102	2,065	1,240	488	276	61	37	1,081	50	
鬼無里	1,318	715	704	430	158	80	36	11	592	11	
大岡	903	539	520	266	147	73	34	19	359	5	
信州新町	3,862	2,238	2,175	1,430	466	198	81	63	1,617	7	
中条	1,763	932	904	591	211	86	16	28	813	18	

- (注) 1 1)に労働力状態「不詳」を含む。  
 2 2)に従業上の地位「不詳」を含む。  
 3 3)に「役員」を含む。  
 4 4)に「家庭内職者」を含む。



表23 産業（大分類）、従業上の地位（8区分）、男女別15歳以上就業者数

産業（大分類）	総 数									
	総 数 1)	雇 用 者				役 員	雇 入 の 有 主	雇 入 の 無 主	家 族 従 業 者	家 族 内 職 者
		総 数	正 規 の 職 員 ・ 従 業 者	労 働 者 派 遣 事 業 所 の 派 遣 社 員	パ ー ト ・ ア ル バ イ ト ・ そ の 他					
長野市 総数	190,960	150,781	98,680	3,892	48,209	9,419	3,306	15,897	7,441	261
A 農業、林業	11,590	2,195	874	51	1,270	133	372	4,924	3,916	-
うち農業	11,298	1,939	669	42	1,228	122	365	4,911	3,913	-
B 漁業	3	3	1	1	1	-	-	-	-	-
C 鉱業、採石業、砂利採取業	49	38	32	-	6	11	-	-	-	-
D 建設業	15,457	10,246	8,856	129	1,261	2,008	483	2,159	451	-
E 製造業	25,903	23,178	17,780	882	4,516	1,356	126	677	179	225
F 電気・ガス・熱供給・水道業	1,150	1,132	1,019	23	90	16	-	-	-	-
G 情報通信業	6,371	5,818	4,440	406	972	292	6	234	4	-
H 運輸業、郵便業	8,631	8,025	5,975	148	1,902	228	31	271	18	-
I 卸売業、小売業	30,289	25,597	13,932	476	11,189	2,199	438	1,241	665	-
J 金融業、保険業	6,096	5,763	4,545	183	1,035	170	18	110	13	-
K 不動産業、物品賃貸業	3,058	1,810	1,221	26	563	620	59	446	117	-
L 学術研究、専門・技術サービス業	5,701	3,881	2,972	61	848	533	268	789	218	-
M 宿泊業、飲食サービス業	10,324	8,186	2,587	117	5,482	382	452	671	577	-
N 生活関連サービス業、娯楽業	6,319	4,389	2,096	61	2,232	266	356	874	379	10
O 教育、学習支援業	8,321	7,542	5,348	65	2,129	106	91	514	36	-
P 医療、福祉	23,127	21,578	13,279	446	7,853	412	414	309	293	-
Q 複合サービス事業	2,323	2,246	1,540	41	665	20	22	7	15	-
R サービス業（他に分類されないもの）	11,471	9,216	5,057	359	3,800	590	95	1,337	144	26
S 公務（他に分類されるものを除く）	7,238	7,238	6,192	70	976	-	-	-	-	-
T 分類不能の産業 （再掲）	7,539	2,700	934	347	1,419	77	75	1,334	416	-
第一次産業	11,593	2,198	875	52	1,271	133	372	4,924	3,916	-
第二次産業	41,409	33,462	26,668	1,011	5,783	3,375	609	2,836	630	225
第三次産業	130,419	112,421	70,203	2,482	39,736	5,834	2,250	6,803	2,479	36

産業（大分類）	女									
	総 数 1)	雇 用 者				役 員	雇 入 の 有 主	雇 入 の 無 主	家 族 従 業 者	家 族 内 職 者
		総 数	正 規 の 職 員 ・ 従 業 者	労 働 者 派 遣 事 業 所 の 派 遣 社 員	パ ー ト ・ ア ル バ イ ト ・ そ の 他					
長野市 総数	85,262	70,498	31,081	2,549	36,868	2,023	656	4,019	6,082	227
A 農業、林業	5,369	1,090	234	23	833	27	38	899	3,298	-
うち農業	5,307	1,032	207	16	809	26	38	899	3,295	-
B 漁業	-	-	-	-	-	-	-	-	-	-
C 鉱業、採石業、砂利採取業	12	10	8	-	2	2	-	-	-	-
D 建設業	2,439	1,814	1,219	96	499	322	3	15	277	-
E 製造業	8,287	7,467	3,654	385	3,428	244	9	189	140	192
F 電気・ガス・熱供給・水道業	195	190	114	18	58	4	-	-	-	-
G 情報通信業	2,290	2,162	1,105	296	761	39	1	81	4	-
H 運輸業、郵便業	1,519	1,447	516	50	881	31	1	18	14	-
I 卸売業、小売業	15,077	13,447	4,187	349	8,911	532	96	400	538	-
J 金融業、保険業	3,070	2,986	1,877	166	943	27	6	29	11	-
K 不動産業、物品賃貸業	1,204	741	403	16	322	216	17	130	97	-
L 学術研究、専門・技術サービス業	1,979	1,524	846	42	636	87	20	159	184	-
M 宿泊業、飲食サービス業	6,496	5,482	996	77	4,409	113	141	255	475	-
N 生活関連サービス業、娯楽業	3,872	2,780	1,007	43	1,730	84	160	497	308	10
O 教育、学習支援業	4,366	3,854	2,295	42	1,517	28	64	375	28	-
P 医療、福祉	17,527	16,857	9,452	386	7,019	161	51	92	273	-
Q 複合サービス事業	867	838	399	20	419	1	14	2	10	-
R サービス業（他に分類されないもの）	5,068	4,403	1,354	252	2,797	89	16	402	109	25
S 公務（他に分類されるものを除く）	1,957	1,957	1,118	59	780	-	-	-	-	-
T 分類不能の産業 （再掲）	3,668	1,449	297	229	923	16	19	476	316	-
第一次産業	5,369	1,090	234	23	833	27	38	899	3,298	-
第二次産業	10,738	9,291	4,881	481	3,929	568	12	204	417	192
第三次産業	65,487	58,668	25,669	1,816	31,183	1,412	587	2,440	2,051	35

(注) 1)に従業上の地位「不詳」を含む。



平成27年10月1日現在

男										
総数 1)	雇 用 者				役 員	雇 人 の 有 主	雇 人 の 無 主	家 族 従 業 者	家 族 内 職 者	
	総 数	正 規 の 職 員 ・ 従 業 者	労 働 者 派 遣 事 業 所 の 派 遣 社 員	パ ー ト ・ ア ル バ イ ト ・ そ の 他						
105,698	80,283	67,599	1,343	11,341	7,396	2,650	11,878	1,359	34	
6,221	1,105	640	28	437	106	334	4,025	618	-	
5,991	907	462	26	419	96	327	4,012	618	-	
3	3	1	1	1	-	-	-	-	-	
37	28	24	-	4	9	-	-	-	-	
13,018	8,432	7,637	33	762	1,686	480	2,144	174	-	
17,616	15,711	14,126	497	1,088	1,112	117	488	39	33	
955	942	905	5	32	12	-	-	-	-	
4,081	3,656	3,335	110	211	253	5	153	-	-	
7,112	6,578	5,459	98	1,021	197	30	253	4	-	
15,212	12,150	9,745	127	2,278	1,667	342	841	127	-	
3,026	2,777	2,668	17	92	143	12	81	2	-	
1,854	1,069	818	10	241	404	42	316	20	-	
3,722	2,357	2,126	19	212	446	248	630	34	-	
3,828	2,704	1,591	40	1,073	269	311	416	102	-	
2,447	1,609	1,089	18	502	182	196	377	71	-	
3,955	3,688	3,053	23	612	78	27	139	8	-	
5,600	4,721	3,827	60	834	251	363	217	20	-	
1,456	1,408	1,141	21	246	19	8	5	5	-	
6,403	4,813	3,703	107	1,003	501	79	935	35	1	
5,281	5,281	5,074	11	196	-	-	-	-	-	
3,871	1,251	637	118	496	61	56	858	100	-	
6,224	1,108	641	29	438	106	334	4,025	618	-	
30,671	24,171	21,787	530	1,854	2,807	597	2,632	213	33	
64,932	53,753	44,534	666	8,553	4,422	1,663	4,363	428	1	

表24 地区別産業（大分類）別15歳以上就業者数

地区	総数	A		B	C	D	E	F	G	H
		農 業 林 業	うち 農 業							
長野市総数	190,960	11,590	11,298	3	49	15,457	25,903	1,150	6,371	8,631
長 野	109,314	3,790	3,589	1	24	8,672	13,230	728	4,645	4,894
第一	2,927	59	54	-	-	183	264	11	121	95
第二	5,620	106	100	-	-	390	466	38	267	215
第三	2,966	18	15	-	-	158	269	16	182	94
第四	1,310	7	7	-	-	52	100	4	69	37
第五	2,535	17	16	-	-	105	263	17	184	102
芹田	14,265	249	170	-	3	1,099	1,631	87	754	710
古牧	13,303	214	191	-	1	1,178	1,632	89	631	709
三輪	7,877	100	93	1	3	537	710	45	399	317
吉田	8,319	100	88	-	3	562	941	175	371	354
古里	6,780	351	346	-	-	674	1,027	19	164	339
柳原	3,492	205	201	-	3	275	574	8	86	194
浅川	2,973	265	252	-	-	256	346	21	89	110
大豆島	6,303	270	262	-	7	672	994	27	185	320
朝陽	7,358	325	317	-	1	616	1,117	39	223	313
若槻	9,612	425	412	-	1	845	1,190	68	332	389
長沼	1,351	471	470	-	-	72	124	7	15	41
安茂里	10,449	242	234	-	2	826	1,363	52	524	487
小田切	531	105	105	-	-	52	77	2	7	26
芋井	1,343	261	256	-	-	120	142	3	42	42
篠ノ井	21,479	1,965	1,955	-	3	1,597	3,645	118	442	952
篠ノ井	10,367	478	474	-	1	741	1,754	74	233	470
塩崎	2,870	364	363	-	1	243	534	12	43	121
共和	2,041	418	416	-	-	125	297	6	43	67
川柳	2,079	173	172	-	-	134	399	9	48	104
東福寺	1,774	248	248	-	1	153	282	6	31	96
西寺尾	1,622	113	111	-	-	144	299	7	35	73
信里	726	171	171	-	-	57	80	4	9	21
松 代	8,925	887	874	-	3	791	1,374	28	166	410
松代	2,485	94	91	-	1	197	393	10	42	114
清野	806	190	190	-	-	49	107	2	21	43
西条	927	71	70	-	1	60	114	2	17	30
豊栄	836	85	82	-	-	99	157	2	12	44
東条	2,098	161	156	-	-	226	344	6	44	105
寺尾	1,488	222	221	-	1	140	225	5	27	62
西寺尾	285	64	64	-	-	20	34	1	3	12
若 穂	6,572	907	901	-	1	666	1,095	35	103	358
綿内	3,348	432	431	-	-	343	563	19	62	192
川田	1,595	267	263	-	-	135	244	5	25	76
保科	1,629	208	207	-	1	188	288	11	16	90
川中島	13,721	650	642	-	2	991	2,016	122	349	622
中津	5,578	205	203	-	-	342	840	72	120	242
御厨	2,379	165	164	-	1	177	331	15	55	110
川中島	5,764	280	275	-	1	472	845	35	174	270
更 北	17,357	780	771	-	7	1,600	2,848	68	511	872
青木島	8,526	175	169	-	6	852	1,438	28	271	439
真島	1,369	321	320	-	-	105	193	6	19	64
小島田	1,139	104	104	-	1	95	173	4	23	58
稲里	6,323	180	178	-	-	548	1,044	30	198	311
七二会	758	75	73	-	-	80	98	1	6	35
信 更	1,206	308	303	-	2	93	174	3	13	67
信田	707	213	210	-	1	39	87	1	9	37
更府	499	95	93	-	1	54	87	2	4	30
豊 野	5,260	970	968	-	-	378	706	27	82	206
戸 隠	2,065	391	382	-	2	170	182	8	21	76
鬼無里	704	127	119	-	2	85	93	1	3	22
大 岡	520	144	140	1	-	31	38	1	2	13
信州新町	2,175	419	407	1	3	242	284	8	18	66
中 条	904	177	174	-	-	61	120	2	10	38

平成27年10月1日現在

I	J	K	L	M	N	O	P	Q	R	S	T
卸売業、小売業	金融業、保険業	不動産業、物品賃貸業	学術研究、専門・技術サービス業	宿泊業、飲食サービス業	生活関連サービス業、娯楽業	教育、学習支援業	医療、福祉	複合サービス事業	サービス業(他に分類されないもの)	公務(他に分類されるものを除く)	分類不能の産業
30,289	6,096	3,058	5,701	10,324	6,319	8,321	23,127	2,323	11,471	7,238	7,539
17,671	4,182	2,149	3,693	6,693	3,883	5,103	13,263	1,255	7,116	4,439	3,883
448	107	47	121	242	99	167	315	16	208	297	127
947	259	108	191	512	210	308	716	33	460	208	186
493	195	95	106	331	130	115	305	25	209	125	100
226	91	32	68	141	50	80	119	7	90	89	48
393	215	98	103	207	109	113	184	16	166	138	105
2,322	560	359	464	977	538	606	1,685	253	845	510	613
2,238	496	305	509	793	452	515	1,534	165	876	568	398
1,273	344	186	308	565	308	383	977	69	554	531	267
1,414	388	158	317	444	361	430	1,041	97	548	351	264
1,084	167	99	179	333	207	285	972	80	403	153	244
569	98	51	93	163	102	157	437	31	219	95	132
444	88	36	99	150	102	135	391	30	199	102	110
1,132	171	85	164	278	232	203	754	70	404	133	202
1,174	220	109	288	325	206	429	953	101	466	267	186
1,494	328	152	314	471	332	599	1,386	122	556	340	268
158	26	11	28	30	30	36	109	20	59	11	103
1,668	393	207	303	605	357	478	1,215	100	748	484	395
55	10	3	8	31	10	11	42	6	33	12	41
139	26	8	30	95	48	53	128	14	73	25	94
3,237	495	242	548	926	645	976	2,726	303	1,110	689	860
1,694	291	140	305	495	370	544	1,425	134	535	368	315
411	47	29	68	101	68	125	344	42	140	73	104
267	44	18	49	71	54	64	217	33	98	51	119
322	45	19	35	93	64	101	246	29	114	44	100
197	27	12	35	87	40	55	199	25	116	99	65
268	28	19	43	64	37	67	224	27	74	36	64
78	13	5	13	15	12	20	71	13	33	18	93
1,401	170	65	205	393	244	343	1,183	99	442	345	376
444	61	24	59	141	79	124	393	29	132	56	92
102	13	2	13	23	20	27	92	10	27	18	47
112	11	11	25	34	12	39	105	12	48	183	40
139	10	5	18	28	23	20	91	14	35	9	45
333	47	14	62	90	49	78	296	15	104	42	82
235	25	8	23	54	56	47	172	13	79	33	61
36	3	1	5	23	5	8	34	6	17	4	9
984	107	43	137	217	199	212	680	78	348	123	279
537	57	24	73	113	109	111	344	40	144	68	117
215	27	7	36	52	44	54	182	17	98	32	79
232	23	12	28	52	46	47	154	21	106	23	83
2,294	501	155	417	602	419	697	1,696	182	702	806	498
913	208	71	192	255	177	323	655	73	259	450	181
409	79	28	66	115	86	109	293	24	145	73	98
972	214	56	159	232	156	265	748	85	298	283	219
3,078	484	308	493	766	561	631	2,023	176	1,035	468	648
1,577	267	167	251	383	312	299	918	70	547	233	293
178	14	14	32	39	22	42	119	21	76	25	79
195	17	12	31	46	26	48	148	16	50	30	62
1,128	186	115	179	298	201	242	838	69	362	180	214
129	8	11	15	37	19	16	101	15	51	22	39
121	16	16	11	20	22	20	99	25	47	18	131
63	9	5	7	11	9	11	54	17	21	15	98
58	7	11	4	9	13	9	45	8	26	3	33
718	93	42	101	184	150	163	666	60	267	155	292
175	16	9	32	329	89	56	172	34	112	49	142
59	2	3	7	34	15	12	76	14	33	21	95
54	0	0	4	19	10	13	65	12	22	14	77
262	13	8	32	76	43	48	274	52	126	57	143
106	9	7	6	28	20	31	103	18	60	32	76

表25 産業（大分類）、年齢（5歳階級）、男女別15歳以上就業者数及び平均年齢（雇用人一特掲）

男 女 年 齢 (5歳階級)	総 数	総									
		A 農 業、 林 業	うち 農 業	B 漁 業	C 鉱 業、 採 石 業、 採 取 業	D 建 設 業	E 製 造 業	F 電 気・ ガ ス・ 熱 供 給 ・水道業	G 情 報 通 信 業	H 運 輸 業、 郵 便 業	I 卸 売 業、 小 売 業
長野市総数	190,960	11,590	11,298	3	49	15,457	25,903	1,150	6,371	8,631	30,289
15～19歳	1,919	29	29	-	-	174	293	26	11	52	426
20～24	9,496	119	106	-	2	587	1,317	86	281	285	1,697
25～29	13,562	190	176	-	1	856	1,994	86	569	525	2,388
30～34	15,368	231	212	-	2	1,152	2,422	76	625	680	2,708
35～39	19,493	354	323	-	5	1,697	3,074	126	857	976	3,304
40～44	24,413	429	393	1	6	2,253	3,816	218	976	1,204	4,212
45～49	22,027	405	368	-	10	1,747	3,576	198	1,026	1,014	3,522
50～54	20,414	497	440	-	5	1,431	3,137	149	850	1,066	3,162
55～59	18,606	631	592	1	1	1,428	2,387	98	603	1,098	2,933
60～64	16,638	1,225	1,206	-	4	1,780	1,852	66	381	855	2,442
65～69	13,238	1,899	1,883	-	5	1,481	1,152	14	138	587	1,739
70～74	7,473	1,885	1,879	-	3	602	546	5	36	219	941
75～79	4,356	1,720	1,717	1	4	183	211	2	10	55	491
80～84	2,552	1,254	1,253	-	1	64	87	-	6	12	210
85歳以上	1,405	722	721	-	-	22	39	-	2	3	114
平均年齢	48.3	66.5	67.0	59.8	52.6	48.7	45.4	43.2	44.2	47.9	46.5
(再掲)											
65歳以上	29,024	7,480	7,453	1	13	2,352	2,035	21	192	876	3,495
65～74歳	20,711	3,784	3,762	-	8	2,083	1,698	19	174	806	2,680
75歳以上	8,313	3,696	3,691	1	5	269	337	2	18	70	815
男	105,698	6,221	5,991	3	37	13,018	17,616	955	4,081	7,112	15,212
15～19歳	1,038	20	20	-	-	170	198	24	7	46	188
20～24	4,820	74	64	-	2	509	864	74	162	225	812
25～29	7,211	131	121	-	1	729	1,373	71	328	427	1,197
30～34	8,694	151	137	-	-	980	1,748	62	367	573	1,441
35～39	10,991	199	176	-	4	1,426	2,161	97	566	834	1,775
40～44	13,399	230	203	1	4	1,869	2,604	180	613	957	2,165
45～49	11,853	209	182	-	9	1,447	2,458	158	671	791	1,611
50～54	10,890	224	174	-	3	1,181	2,084	128	557	848	1,482
55～59	10,283	291	260	1	1	1,215	1,647	82	386	892	1,408
60～64	9,595	613	598	-	4	1,522	1,175	59	274	746	1,167
65～69	7,831	1,069	1,057	-	3	1,260	734	13	104	511	931
70～74	4,375	1,002	996	-	1	494	363	5	31	200	548
75～79	2,482	893	890	1	4	148	128	2	8	50	303
80～84	1,453	698	697	-	1	52	58	-	6	10	119
85歳以上	783	417	416	-	-	16	21	-	1	2	65
平均年齢	48.6	66.4	67.0	59.8	52.8	48.6	45.2	43.3	44.8	48.1	46.6
(再掲)											
65歳以上	16,924	4,079	4,056	1	9	1,970	1,304	20	150	773	1,966
65～74歳	12,206	2,071	2,053	-	4	1,754	1,097	18	135	711	1,479
75歳以上	4,718	2,008	2,003	1	5	216	207	2	15	62	487
女	85,262	5,369	5,307	-	12	2,439	8,287	195	2,290	1,519	15,077
15～19歳	881	9	9	-	-	4	95	2	4	6	238
20～24	4,676	45	42	-	-	78	453	12	119	60	885
25～29	6,351	59	55	-	-	127	621	15	241	98	1,191
30～34	6,674	80	75	-	2	172	674	14	258	107	1,267
35～39	8,502	155	147	-	1	271	913	29	291	142	1,529
40～44	11,014	199	190	-	2	384	1,212	38	363	247	2,047
45～49	10,174	196	186	-	1	300	1,118	40	355	223	1,911
50～54	9,524	273	266	-	2	250	1,053	21	293	218	1,680
55～59	8,323	340	332	-	-	213	740	16	217	206	1,525
60～64	7,043	612	608	-	-	258	677	7	107	109	1,275
65～69	5,407	830	826	-	2	221	418	1	34	76	808
70～74	3,098	883	883	-	2	108	183	-	5	19	393
75～79	1,874	827	827	-	-	35	83	-	2	5	188
80～84	1,099	556	556	-	-	12	29	-	-	2	91
85歳以上	622	305	305	-	-	6	18	-	1	1	49
平均年齢	47.9	66.7	66.9	-	52.0	49.2	46.0	42.6	43.0	47.0	46.3
(再掲)											
65歳以上	12,100	3,401	3,397	-	4	382	731	1	42	103	1,529
65～74歳	8,505	1,713	1,709	-	4	329	601	1	39	95	1,201
75歳以上	3,595	1,688	1,688	-	-	53	130	-	3	8	328

平成27年10月1日現在

数										
J	K	L	M	N	O	P	Q	R	S	T
金融業、 保険業	不動産業、 物品賃貸業	学術研究、 専門・技術 サービス業	宿泊業、 飲食サービス業	生活関連 サービス業 、 娯楽業	教育、 学 習 支援業	医療、 福 祉	複 合 サ ー ビ ス 業	サービス 業(他に分 類されな いもの)	公 務 業(他に分 類されるも のを除く)	分類不能 の産業
6,096	3,058	5,701	10,324	6,319	8,321	23,127	2,323	11,471	7,238	7,539
1	11	12	492	61	24	54	5	48	63	137
259	100	179	1,024	466	418	1,450	106	319	365	436
547	136	395	732	575	579	2,265	225	526	646	327
527	194	412	852	643	528	2,322	198	798	583	415
565	239	556	989	727	788	2,704	272	1,012	714	534
846	322	747	1,221	659	1,060	2,901	325	1,410	1,170	637
1,022	234	676	1,029	608	1,141	2,492	262	1,253	1,233	579
935	254	634	804	506	1,280	2,636	312	1,154	1,118	484
722	285	623	771	485	1,171	2,471	341	1,278	881	398
404	343	627	930	456	749	1,875	195	1,505	361	588
177	425	495	877	549	345	1,233	67	1,242	69	744
61	212	216	413	343	147	476	12	586	22	748
21	132	71	138	159	49	150	2	237	8	712
8	96	38	41	61	27	65	-	77	5	500
1	75	20	11	21	15	33	1	26	-	300
45.6	54.3	49.3	45.1	46.9	47.4	45.4	45.3	51.2	44.3	55.9
268	940	840	1,480	1,133	583	1,957	82	2,168	104	3,004
238	637	711	1,290	892	492	1,709	79	1,828	91	1,492
30	303	129	190	241	91	248	3	340	13	1,512
3,026	1,854	3,722	3,828	2,447	3,955	5,600	1,456	6,403	5,281	3,871
-	5	5	172	19	10	17	2	35	56	64
97	47	81	450	191	176	288	51	203	255	259
262	79	228	293	225	236	590	132	310	430	169
252	119	265	332	274	235	629	135	490	421	220
268	145	343	390	301	338	653	168	556	491	276
394	179	428	433	255	409	615	215	725	794	329
524	124	411	344	216	445	481	155	601	894	304
454	141	410	256	161	633	475	184	545	882	242
394	178	404	248	166	649	512	234	659	706	210
246	228	459	306	168	482	531	124	933	275	283
82	292	397	331	229	207	464	45	754	48	357
35	150	180	178	142	88	209	9	364	17	359
14	87	61	68	66	28	81	1	160	7	372
4	42	33	23	25	13	35	-	51	5	278
-	38	17	4	9	6	20	1	17	-	149
46.5	55.1	50.9	44.6	46.7	49.1	46.7	45.8	51.5	44.8	55.5
135	609	688	604	471	342	809	56	1,346	77	1,515
18	167	111	95	100	47	136	2	228	12	799
3,070	1,204	1,979	6,496	3,872	4,366	17,527	867	5,068	1,957	3,668
1	6	7	320	42	14	37	3	13	7	73
162	53	98	574	275	242	1,162	55	116	110	177
285	57	167	439	350	343	1,675	93	216	216	158
275	75	147	520	369	293	1,693	63	308	162	195
297	94	213	599	426	450	2,051	104	456	223	258
452	143	319	788	404	651	2,286	110	685	376	308
498	110	265	685	392	696	2,011	107	652	339	275
481	113	224	548	345	647	2,161	128	609	236	242
328	107	219	523	319	522	1,959	107	619	175	188
158	115	168	624	288	267	1,344	71	572	86	305
95	133	98	546	320	138	769	22	488	21	387
26	62	36	235	201	59	267	3	222	5	389
7	45	10	70	93	21	69	1	77	1	340
4	54	5	18	36	14	30	-	26	-	222
1	37	3	7	12	9	13	-	9	-	151
44.8	53.2	46.1	45.4	47.0	45.8	44.9	44.6	50.7	42.9	56.3
133	331	152	876	662	241	1,148	26	822	27	1,489
121	195	134	781	521	197	1,036	25	710	26	776
12	136	18	95	141	44	112	1	112	1	713

表25 産業（大分類）、年齢（5歳階級）、男女別15歳以上就業者数及び平均年齢（雇用人一特掲）つづき

男 女 年 齢 (5歳階級)	総 数	(再掲)									
		A 農 業、 林 業	うち 農 業	B 漁 業	C 鉱 業、 採石業、 砂 採 取 業	D 建 設 業	E 製 造 業	F 電 気・ ガ ス・ 熱 供 給 ・水道業	G 情 報 通 信 業	H 運 輸 業、 郵 便 業	I 卸 売 業、 小 売 業
長野市総数	160,200	2,328	2,061	3	49	12,254	24,534	1,148	6,110	8,253	27,796
15～19歳	1,843	26	26	-	-	165	277	26	10	52	421
20～24	9,109	101	89	-	2	548	1,281	86	277	284	1,679
25～29	12,934	134	121	-	1	779	1,930	85	559	519	2,324
30～34	14,362	148	129	-	2	976	2,352	75	600	670	2,617
35～39	17,901	214	184	-	5	1,393	2,982	126	822	956	3,154
40～44	22,365	253	220	1	6	1,863	3,707	218	944	1,174	4,006
45～49	20,014	219	184	-	10	1,389	3,461	198	983	975	3,325
50～54	18,357	233	180	-	5	1,155	3,015	149	808	1,029	2,949
55～59	16,337	234	197	1	1	1,147	2,257	98	576	1,042	2,728
60～64	13,127	273	255	-	4	1,288	1,704	66	360	782	2,140
65～69	8,500	269	259	-	5	986	966	14	125	527	1,351
70～74	3,452	140	136	-	3	400	391	5	31	188	650
75～79	1,208	49	47	1	4	106	134	2	10	43	292
80～84	470	21	21	-	1	41	56	-	4	9	106
85歳以上	221	14	13	-	-	18	21	-	1	3	54
平均年齢	45.8	50.7	51.2	59.8	52.6	47.4	44.9	43.2	44.0	47.5	45.3
(再掲)											
65歳以上	13,851	493	476	1	13	1,551	1,568	21	171	770	2,453
65～74歳	11,952	409	395	-	8	1,386	1,357	19	156	715	2,001
75歳以上	1,899	84	81	1	5	165	211	2	15	55	452
男	87,679	1,211	1,003	3	37	10,118	16,823	954	3,909	6,775	13,817
15～19歳	986	17	17	-	-	161	189	24	6	46	185
20～24	4,567	59	50	-	2	475	842	74	158	224	805
25～29	6,831	92	83	-	1	659	1,336	71	320	423	1,165
30～34	8,045	90	76	-	-	825	1,712	61	350	564	1,393
35～39	9,978	118	96	-	4	1,149	2,112	97	544	816	1,678
40～44	12,106	114	90	1	4	1,510	2,537	180	592	930	2,050
45～49	10,631	97	71	-	9	1,118	2,396	158	648	757	1,509
50～54	9,717	101	54	-	3	930	2,020	128	528	816	1,375
55～59	8,993	96	67	1	1	957	1,577	82	371	844	1,293
60～64	7,555	138	124	-	4	1,084	1,084	59	261	678	1,004
65～69	4,980	149	142	-	3	809	627	13	92	458	706
70～74	2,126	91	87	-	1	320	258	5	27	171	379
75～79	755	33	31	1	4	77	81	2	8	39	181
80～84	290	11	11	-	1	31	39	-	4	7	62
85歳以上	119	5	4	-	-	13	13	-	-	2	32
平均年齢	46.1	50.3	50.8	59.8	52.8	47.2	44.7	43.4	44.7	47.6	45.3
(再掲)											
65歳以上	8,270	289	275	1	9	1,250	1,018	20	131	677	1,360
65～74歳	7,106	240	229	-	4	1,129	885	18	119	629	1,085
75歳以上	1,164	49	46	1	5	121	133	2	12	48	275
女	72,521	1,117	1,058	-	12	2,136	7,711	194	2,201	1,478	13,979
15～19歳	857	9	9	-	-	4	88	2	4	6	236
20～24	4,542	42	39	-	-	73	439	12	119	60	874
25～29	6,103	42	38	-	-	120	594	14	239	96	1,159
30～34	6,317	58	53	-	2	151	640	14	250	106	1,224
35～39	7,923	96	88	-	1	244	870	29	278	140	1,476
40～44	10,259	139	130	-	2	353	1,170	38	352	244	1,956
45～49	9,383	122	113	-	1	271	1,065	40	335	218	1,816
50～54	8,640	132	126	-	2	225	995	21	280	213	1,574
55～59	7,344	138	130	-	-	190	680	16	205	198	1,435
60～64	5,572	135	131	-	-	204	620	7	99	104	1,136
65～69	3,520	120	117	-	2	177	339	1	33	69	645
70～74	1,326	49	49	-	2	80	133	-	4	17	271
75～79	453	16	16	-	-	29	53	-	2	4	111
80～84	180	10	10	-	-	10	17	-	-	2	44
85歳以上	102	9	9	-	-	5	8	-	1	1	22
平均年齢	45.3	51.2	51.5	-	52.0	48.5	45.4	42.7	42.8	46.8	45.3
(再掲)											
65歳以上	5,581	204	201	-	4	301	550	1	40	93	1,093
65～74歳	4,846	169	166	-	4	257	472	1	37	86	916
75歳以上	735	35	35	-	-	44	78	-	3	7	177

平成27年10月1日現在

雇用者（役員を含む）										
J	K	L	M	N	O	P	Q	R	S	T
金融業、 保険業	不動産業、 物品賃貸業	学術研究、 専門・技術 サービス業	宿泊業、 飲食サービス業	生活関連 サービス業 、 娯楽業	教育、 学習 支援業	医療、 福祉	複合 サービス 業	サービス 業（他に分 類されな いもの）	公務 （他に分類 されるも のを除く）	分類不能 の産業
5,933	2,430	4,414	8,568	4,655	7,648	21,990	2,266	9,806	7,238	2,777
1	11	12	491	59	24	54	5	33	63	113
257	99	172	1,014	451	409	1,439	106	274	365	265
543	132	368	702	533	569	2,236	223	465	646	186
521	187	351	774	559	498	2,289	196	741	583	223
561	228	466	850	583	745	2,634	269	917	714	282
839	301	622	1,056	503	979	2,781	322	1,285	1,170	335
998	215	558	872	463	1,062	2,368	255	1,135	1,233	295
915	209	508	675	365	1,188	2,464	306	1,028	1,118	238
701	223	479	608	354	1,077	2,293	334	1,137	881	166
376	253	418	658	295	668	1,723	187	1,340	361	231
157	305	290	575	308	280	1,118	55	924	69	176
45	126	123	205	119	99	423	8	359	22	115
12	65	32	63	43	29	112	-	118	8	85
6	43	13	22	15	11	36	-	40	5	41
1	33	2	3	5	10	20	-	10	-	26
45.3	51.2	47.2	42.7	43.3	46.8	44.9	45.0	50.1	44.3	46.1
221	572	460	868	490	429	1,709	63	1,451	104	443
202	431	413	780	427	379	1,541	63	1,283	91	291
19	141	47	88	63	50	168	-	168	13	152
2,920	1,473	2,803	2,973	1,791	3,766	4,972	1,427	5,314	5,281	1,312
-	5	5	172	18	10	17	2	23	56	50
95	47	77	448	180	171	287	51	175	255	142
259	77	211	278	205	232	580	130	267	430	95
249	115	220	284	229	226	617	134	446	421	109
265	134	286	315	225	331	619	167	489	491	138
389	167	346	348	188	387	557	214	647	794	151
507	112	339	262	160	426	416	150	528	894	145
446	119	330	195	104	614	379	181	469	882	97
380	143	313	180	118	627	412	230	578	706	84
228	170	308	178	123	459	435	122	840	275	105
69	213	232	190	147	187	396	40	529	48	72
24	86	95	81	60	68	172	6	215	17	50
6	46	28	28	24	14	56	-	76	7	44
3	21	13	13	9	9	18	-	26	5	18
-	18	-	1	1	5	11	-	6	-	12
46.1	52.3	48.8	41.2	43.8	48.8	45.5	45.6	50.3	44.8	45.4
102	384	368	313	241	283	653	46	852	77	196
93	299	327	271	207	255	568	46	744	24	94
9	85	41	42	34	28	85	-	108	12	74
3,013	957	1,611	5,595	2,864	3,882	17,018	839	4,492	1,957	1,465
1	6	7	319	41	14	37	3	10	7	63
162	52	95	566	271	238	1,152	55	99	110	123
284	55	157	424	328	337	1,656	93	198	216	91
272	72	131	490	330	272	1,672	62	295	162	114
296	94	180	535	358	414	2,015	102	428	223	144
450	134	276	708	315	592	2,224	108	638	376	184
491	103	219	610	303	636	1,952	105	607	339	150
469	90	178	480	261	574	2,085	125	559	236	141
321	80	166	428	236	450	1,881	104	559	175	82
148	83	110	480	172	209	1,288	65	500	86	126
88	92	58	385	161	93	722	15	395	21	104
21	40	28	124	59	31	251	2	144	5	65
6	19	4	35	19	15	56	-	42	1	41
3	22	-	9	6	2	18	-	14	-	23
1	15	2	2	4	5	9	-	4	-	14
44.6	49.5	44.6	43.5	43.0	44.8	44.7	44.1	49.8	42.9	46.7
119	188	92	555	249	146	1,056	17	599	27	247
109	132	86	509	78	46	307	2	186	6	78
10	56	6	46	29	22	83	-	60	1	78

表26 常住地又は従業地・通学地による年齢（5歳階級）、男女別人口及び15歳以上就業者数（有配偶の女性就業者—特掲）

男女 年齢（5歳階級）	常住地による人口								常住地	
	総数 （夜間人口） 1)	従業も 通学も していない	自宅で 従業	自宅外の 市区町村で 従業・通学	他市区町村で従業・通学			不詳	総数	自宅で 従業
					総数 2)	県内他市 区町村で 従業・通学	他県で 従業・ 通学			
長野市総数	377,598	129,664	21,697	185,878	25,243	22,310	2,518	15,116	190,961	21,697
15歳未満	49,052	21,064	-	27,222	203	189	3	563	1	-
15～19歳	17,593	492	29	13,813	2,745	2,394	326	514	1,919	29
20～24	14,265	1,363	146	9,989	2,023	1,345	639	744	9,496	146
25～29	16,315	2,319	339	11,365	1,881	1,748	103	411	13,562	339
30～34	19,252	3,496	494	12,637	2,089	1,962	90	536	15,368	494
35～39	23,659	3,823	813	15,739	2,714	2,520	151	570	19,493	813
40～44	28,682	3,813	1,123	19,706	3,289	2,993	241	751	24,413	1,123
45～49	25,611	3,239	1,196	17,658	2,913	2,598	277	605	22,027	1,196
50～54	23,848	3,118	1,416	16,076	2,698	2,381	281	540	20,414	1,416
55～59	22,898	4,051	1,598	14,540	2,242	2,004	211	467	18,606	1,598
60～64	24,611	7,772	2,531	12,410	1,416	1,291	101	482	16,638	2,531
65～69	28,021	14,413	3,540	8,635	705	623	53	728	13,238	3,540
70～74	23,149	15,266	3,150	3,776	232	194	25	725	7,473	3,150
75～79	19,166	14,361	2,564	1,456	53	39	8	732	4,356	2,564
80～84	16,456	13,504	1,745	599	24	17	7	584	2,552	1,745
85歳以上 不詳	19,215 5,805	17,570 -	1,013 -	257 -	16 -	12 -	2 -	359 5,805	1,405 -	1,013 -
(再掲)										
65歳以上	106,007	75,114	12,012	14,723	1,030	885	95	3,128	29,024	12,012
75歳以上	54,837	45,435	5,322	2,312	93	68	17	1,675	8,313	5,322
男	182,843	46,966	11,666	98,300	17,250	15,092	1,900	8,661	105,698	11,666
15歳未満	24,931	10,661	-	13,844	117	112	2	309	-	-
15～19歳	9,156	253	17	7,194	1,455	1,263	182	237	1,038	17
20～24	7,441	565	84	5,158	1,142	749	369	492	4,820	84
25～29	8,060	602	184	5,882	1,158	1,083	57	234	7,211	184
30～34	9,511	606	280	6,904	1,421	1,338	58	300	8,694	280
35～39	11,808	646	439	8,498	1,913	1,754	129	312	10,991	439
40～44	14,441	785	640	10,202	2,386	2,137	215	428	13,399	640
45～49	12,769	729	642	8,912	2,146	1,855	263	340	11,853	642
50～54	11,783	705	744	8,020	2,001	1,722	257	313	10,890	744
55～59	11,326	923	846	7,627	1,686	1,471	199	244	10,283	846
60～64	12,008	2,306	1,323	7,078	1,038	934	89	263	9,595	1,323
65～69	13,575	5,539	1,928	5,183	527	462	47	398	7,831	1,928
70～74	10,957	6,375	1,643	2,369	186	156	20	384	4,375	1,643
75～79	8,485	5,793	1,358	922	44	34	6	368	2,482	1,358
80～84	6,816	5,157	964	372	19	13	6	304	1,453	964
85歳以上 不詳	6,213 3,563	5,321 -	574 -	135 -	11 -	9 -	1 -	172 3,563	783 -	574 -
(再掲)										
65歳以上	46,046	28,185	6,467	8,981	787	674	80	1,626	16,924	6,467
75歳以上	21,514	16,271	2,896	1,429	74	56	13	844	4,718	2,896
女	194,755	82,698	10,031	87,578	7,993	7,218	618	6,455	85,263	10,031
15歳未満	24,121	10,403	-	13,378	86	77	1	254	1	-
15～19歳	8,437	239	12	6,619	1,290	1,131	144	277	881	12
20～24	6,824	798	62	4,831	881	596	270	252	4,676	62
25～29	8,255	1,717	155	5,483	723	665	46	177	6,351	155
30～34	9,741	2,890	214	5,733	668	624	32	236	6,674	214
35～39	11,851	3,177	374	7,241	801	766	22	258	8,502	374
40～44	14,241	3,028	483	9,504	903	856	26	323	11,014	483
45～49	12,842	2,510	554	8,746	767	743	14	265	10,174	554
50～54	12,065	2,413	672	8,056	697	659	24	227	9,524	672
55～59	11,572	3,128	752	6,913	556	533	12	223	8,323	752
60～64	12,603	5,466	1,208	5,332	378	357	12	219	7,043	1,208
65～69	14,446	8,874	1,612	3,452	178	161	6	330	5,407	1,612
70～74	12,192	8,891	1,507	1,407	46	38	5	341	3,098	1,507
75～79	10,681	8,568	1,206	534	9	5	2	364	1,874	1,206
80～84	9,640	8,347	781	227	5	4	1	280	1,099	781
85歳以上 不詳	13,002 2,242	12,249 -	439 -	122 -	5 -	3 -	1 -	187 2,242	622 -	439 -
(再掲)										
65歳以上	59,961	46,929	5,545	5,742	243	211	15	1,502	12,100	5,545
75歳以上	33,323	29,164	2,426	883	19	12	4	831	3,595	2,426
(再掲)										
有配偶の女性就業者	54,394	-	7,729	42,131	3,659	3,507	102	875	54,394	7,729
うち主に仕事	31,647	-	3,062	25,715	2,531	2,437	58	339	31,647	3,062
うち家事のほか仕事	21,391	-	4,596	15,458	936	895	27	401	21,391	4,596

(注) 1 1)に労働力状態「不詳」を含む。  
 2 2)に従業地・通学地「不詳」を含む。  
 3 3)に従業地・通学地「不詳」で、当地に常住している者を含む。



平成27年10月1日

に よ る 就 業 者 数	従業者数				従業地・通学地による人口				従業地による就業者数		
	他市区町村で従業			不 詳	総 数 (昼間人口)	うち県内 他市区町 村に常住		う ち 他県に 常 住	総 数	うち県内 他市区町 村に常住	
	総 数 2)	県内他市 区町村で 従 業	他県で 従 業			1) 3)	3)			う ち 他県に 常 住	
144,124	21,661	19,652	1,643	3,479	391,343	36,485	2,088	202,851	31,386	1,799	
1	-	-	-	-	49,047	182	5	1	-	-	
1,578	287	260	24	25	19,301	4,326	102	2,024	375	14	
7,989	1,170	1,049	95	191	15,357	2,805	271	10,361	1,926	83	
11,230	1,841	1,727	86	152	17,247	2,701	82	14,485	2,661	75	
12,579	2,079	1,956	86	216	20,149	2,860	89	16,258	2,843	89	
15,705	2,708	2,516	149	267	24,677	3,547	142	20,507	3,537	142	
19,680	3,287	2,991	241	323	29,926	4,221	257	25,648	4,211	256	
17,641	2,909	2,595	277	281	27,073	3,995	342	23,488	3,991	342	
16,065	2,698	2,381	281	235	25,269	3,747	336	21,832	3,744	336	
14,532	2,239	2,003	209	237	24,350	3,467	200	20,059	3,465	200	
12,408	1,415	1,290	101	284	26,095	2,733	143	18,122	2,732	143	
8,631	704	623	52	363	28,809	1,386	78	14,027	1,386	78	
3,774	231	193	25	318	23,342	388	24	7,667	388	24	
1,455	53	39	8	284	19,219	90	10	4,409	90	10	
599	24	17	7	184	16,466	29	5	2,562	29	5	
257	16	12	2	119	19,211	8	2	1,401	8	2	
-	-	-	-	-	5,805	-	-	-	-	-	
14,716	1,028	884	94	1,268	107,047	1,901	119	30,066	1,901	119	
2,311	93	68	17	587	54,896	127	17	8,372	127	17	
76,733	15,328	13,696	1,396	1,971	190,380	22,754	1,775	112,519	20,350	1,563	
-	-	-	-	-	24,901	81	3	-	-	-	
853	152	138	12	16	9,850	2,076	63	1,099	205	6	
3,935	672	607	51	129	7,834	1,313	198	5,127	911	54	
5,796	1,141	1,075	49	90	8,372	1,393	59	7,504	1,365	52	
6,875	1,416	1,335	56	123	9,881	1,702	64	9,061	1,694	64	
8,487	1,910	1,753	127	155	12,242	2,202	115	11,422	2,196	115	
10,187	2,386	2,137	215	186	15,052	2,725	238	14,004	2,720	237	
8,904	2,144	1,853	263	163	13,615	2,644	320	12,699	2,642	320	
8,014	2,001	1,722	257	131	12,656	2,539	313	11,762	2,538	313	
7,625	1,684	1,470	198	128	12,318	2,480	182	11,277	2,480	182	
7,078	1,037	933	89	157	13,224	2,116	123	10,812	2,116	123	
5,182	526	462	46	195	14,204	1,077	61	8,461	1,077	61	
2,369	185	155	20	178	11,107	304	22	4,526	304	22	
921	44	34	6	159	8,526	73	8	2,523	73	8	
372	19	13	6	98	6,825	23	5	1,462	23	5	
135	11	9	1	63	6,210	6	1	780	6	1	
-	-	-	-	-	3,563	-	-	-	-	-	
8,979	785	673	79	693	46,872	1,483	97	17,752	1,483	97	
1,428	74	56	13	320	21,561	102	14	4,765	102	14	
67,391	6,333	5,956	247	1,508	200,963	13,731	313	90,332	11,036	236	
1	-	-	-	-	24,146	101	2	1	-	-	
725	135	122	12	9	9,451	2,250	39	925	170	8	
4,054	498	442	44	62	7,523	1,492	73	5,234	1,015	29	
5,434	700	652	37	62	8,875	1,308	23	6,981	1,296	23	
5,704	663	621	30	93	10,268	1,158	25	7,197	1,149	25	
7,218	798	763	22	112	12,435	1,345	27	9,085	1,341	27	
9,493	901	854	26	137	14,874	1,496	19	11,644	1,491	19	
8,737	765	742	14	118	13,458	1,351	22	10,789	1,349	22	
8,051	697	659	24	104	12,613	1,208	23	10,070	1,206	23	
6,907	555	533	11	109	12,032	987	18	8,782	985	18	
5,330	378	357	12	127	12,871	617	20	7,310	616	20	
3,449	178	161	6	168	14,605	309	17	5,566	309	17	
1,405	46	38	5	140	12,235	84	2	3,141	84	2	
534	9	5	2	125	10,693	17	2	1,886	17	2	
227	5	4	1	86	9,641	6	-	1,100	6	-	
122	5	3	1	56	13,001	2	1	621	2	1	
-	-	-	-	-	2,242	-	-	-	-	-	
5,737	243	211	15	575	60,175	418	22	12,314	418	22	
883	19	12	4	267	33,335	25	3	3,607	25	3	
42,131	3,659	3,507	102	875	56,569	5,663	121	56,569	5,663	121	
25,715	2,531	2,437	58	339	33,331	4,099	80	33,331	4,099	80	
15,458	936	895	27	401	21,869	1,372	28	21,869	1,372	28	

表27 地区別常住地による従業・通学地別15歳以上就業者数及び15歳以上通学者数

常住地区	総数	15歳以上就業者							従業地「不詳」
		総数	市内で従業		市外で従業				
			自宅	自宅外	総数	県内他市町村	県外	従業市区町村「不詳・外国」	
長野市総数	209,090	190,960	21,697	144,123	21,661	19,652	1,643	366	3,479
長野	120,607	109,314	9,679	86,795	10,901	9,660	1,064	177	1,939
第一	3,252	2,927	353	2,338	187	161	21	5	49
第二	6,179	5,620	631	4,419	470	389	73	8	100
第三	3,188	2,966	400	2,306	219	178	39	2	41
第四	1,463	1,310	201	1,009	78	62	12	4	22
第五	2,720	2,535	235	2,052	188	155	29	4	60
芹田	16,019	14,265	983	11,713	1,252	1,077	156	19	317
古牧	14,524	13,303	917	10,845	1,302	1,138	151	13	239
三輪	8,775	7,877	463	6,587	692	612	67	13	135
吉田	9,146	8,319	585	6,674	919	808	97	14	141
古里	7,376	6,780	565	5,145	933	869	48	16	137
柳原	3,812	3,492	328	2,610	486	452	26	8	68
浅川	3,215	2,973	337	2,275	308	270	25	13	53
大豆島	6,827	6,303	505	5,048	639	580	46	13	111
朝陽	7,984	7,358	622	5,694	950	878	63	9	92
若槻	11,178	9,612	853	7,492	1,126	1,027	86	13	141
長沼	1,440	1,351	502	709	127	118	4	5	13
安茂里	11,508	10,449	694	8,662	911	791	106	14	182
小田切	556	531	140	332	44	36	6	2	15
芋井	1,445	1,343	365	885	70	59	9	2	23
篠ノ井	23,373	21,479	2,858	14,533	3,665	3,433	156	76	423
篠ノ井	11,392	10,367	1,016	7,380	1,797	1,690	85	22	174
塩崎	3,103	2,870	465	1,674	681	647	18	16	50
共和	2,202	2,041	475	1,307	221	198	13	10	38
川柳	2,276	2,079	206	1,376	431	405	15	11	66
東福寺	1,898	1,774	288	1,228	229	216	10	3	29
西寺尾	1,737	1,622	177	1,175	238	214	12	12	32
信里	765	726	231	393	68	63	3	2	34
松代	9,677	8,925	1,430	6,195	1,162	1,093	46	23	138
松代	2,673	2,485	355	1,737	339	321	14	4	54
清野	863	806	239	457	107	96	7	4	3
西条	998	927	112	699	99	94	4	1	17
豊栄	900	836	122	575	123	117	3	3	16
東条	2,271	2,098	252	1,520	292	273	11	8	34
寺尾	1,672	1,488	273	1,030	176	167	6	3	9
西寺尾	300	285	77	177	26	25	1	-	5
若穂	7,121	6,572	1,248	4,179	1,053	993	41	19	92
綿内	3,646	3,348	611	2,060	625	593	23	9	52
川田	1,719	1,595	356	1,018	196	181	6	9	25
保科	1,756	1,629	281	1,101	232	219	12	1	15
川中島	15,082	13,721	1,236	10,582	1,674	1,535	124	15	229
中津	6,161	5,578	428	4,323	743	690	48	5	84
御厨	2,643	2,379	295	1,753	290	270	17	3	41
川中島	6,278	5,764	513	4,506	641	575	59	7	104
更北	18,781	17,357	1,615	13,709	1,746	1,590	140	16	287
青木島	9,224	8,526	600	7,015	776	713	54	9	135
真島	1,452	1,369	368	842	121	113	8	-	38
小島田	1,213	1,139	178	829	117	107	10	-	15
稲里	6,892	6,323	469	5,023	732	657	68	7	99
七二会	800	758	115	600	41	33	6	2	2
信更	1,266	1,206	374	657	128	118	3	7	47
信田	739	707	251	348	77	71	2	4	31
更府	527	499	123	309	51	47	1	3	16
豊野	5,668	5,260	1,205	2,945	992	932	47	13	118
戸隠	2,169	2,065	709	1,240	67	51	7	9	49
鬼無里	751	704	207	449	11	8	2	1	37
大岡	541	520	193	238	50	43	4	3	39
信州新町	2,305	2,175	582	1,417	107	103	2	2	69
中条	949	904	246	584	64	60	1	3	10

平成27年10月1日現在

15歳以上通学者						
総 数	市内で通学	市外で通学			通学市区町村 「不詳」	通学地 「不詳」
		総数	県内他 市町村	県 外		
18,130	14,533	3,379	2,469	872	38	218
11,293	9,287	1,878	1,308	548	22	128
325	287	35	16	18	1	3
559	473	82	52	27	3	4
222	186	35	23	12	-	1
153	142	10	4	6	-	1
185	161	20	11	9	-	4
1,754	1,520	201	131	67	3	33
1,221	988	224	158	65	1	9
898	733	160	99	56	5	5
827	655	162	113	46	3	10
596	441	145	118	26	1	10
320	224	95	78	17	-	1
242	199	39	32	7	-	4
524	417	97	72	24	1	10
626	475	145	99	45	1	6
1,566	1,325	227	166	60	1	14
89	65	23	19	4	-	1
1,059	895	152	98	52	2	12
25	21	4	1	3	-	-
102	80	22	18	4	-	-
1,894	1,403	468	363	97	8	23
1,025	756	259	202	56	1	10
233	170	60	50	6	4	3
161	118	39	29	8	2	4
197	145	49	39	9	1	3
124	93	29	24	5	-	2
115	88	26	15	11	-	1
39	33	6	4	2	-	-
752	582	152	119	33	-	18
188	139	42	33	9	-	7
57	45	12	11	1	-	-
71	58	13	11	2	-	-
64	49	15	13	2	-	-
173	125	37	29	8	-	11
184	153	31	21	10	-	-
15	13	2	1	1	-	-
549	382	160	132	26	2	7
298	211	85	71	13	1	2
124	85	38	30	7	1	1
127	86	37	31	6	-	4
1,361	1,052	292	235	56	1	17
583	451	123	97	25	1	9
264	213	50	42	8	-	1
514	388	119	96	23	-	7
1,424	1,159	252	179	71	2	13
698	583	107	74	32	1	8
83	71	12	9	3	-	-
74	56	18	10	8	-	-
569	449	115	86	28	1	5
42	38	4	3	1	-	-
60	44	13	11	2	-	3
32	23	7	6	1	-	2
28	21	6	5	1	-	1
408	281	120	96	23	1	7
104	91	11	7	2	2	2
47	41	6	2	4	-	-
21	17	4	3	1	-	-
130	113	17	10	7	-	-
45	43	2	1	1	-	-

表28 常住地による従業・通学市区町村、男女別15歳以上就業者数及び15歳以上通学者数（15歳未満通学者を含む通学者一特掲）

平成27年10月1日現在

常住地による 従業・通学市区町村	総 数				男				女			
	総 数	15歳以上 就業者	15歳以上 通学者	(別掲) 15歳未満 通学者を 含む通学者	総 数	15歳以上 就業者	15歳以上 通学者	(別掲) 15歳未満 通学者を 含む通学者	総 数	15歳以上 就業者	15歳以上 通学者	(別掲) 15歳未満 通学者を 含む通学者
長野市に常住する就業者・通学者 1)	209,090	190,960	18,130	45,993	115,342	105,698	9,644	23,851	93,748	85,262	8,486	22,142
市内で従業・通学	180,353	165,820	14,533	41,754	96,122	88,399	7,723	21,567	84,231	77,421	6,810	20,187
自宅	21,697	21,697	-	-	11,666	11,666	-	-	10,031	10,031	-	-
自宅外	158,656	144,123	14,533	41,754	84,456	76,733	7,723	21,567	74,200	67,390	6,810	20,187
市外で従業・通学 2)	25,040	21,661	3,379	3,582	17,133	15,328	1,805	1,922	7,907	6,333	1,574	1,660
県内	22,121	19,652	2,469	2,658	14,980	13,696	1,284	1,396	7,141	5,956	1,185	1,262
松本市	1,279	1,032	247	256	972	852	120	127	307	180	127	129
上田市	1,911	1,492	419	420	1,433	1,164	269	270	478	328	150	150
岡谷市	27	26	1	1	22	21	1	1	5	5	-	-
飯田市	66	61	5	5	56	55	1	1	10	6	4	4
諏訪市	68	62	6	6	61	58	3	3	7	4	3	3
須坂市	5,701	4,987	714	718	3,538	3,190	348	350	2,163	1,797	366	368
小諸市	168	141	27	27	119	117	2	2	49	24	25	25
伊那市	55	54	1	1	54	53	1	1	1	1	-	-
駒ヶ根市	21	14	7	7	13	13	-	-	8	1	7	7
中野市	2,150	2,065	85	85	1,503	1,450	53	53	647	615	32	32
大町市	119	119	-	-	93	93	-	-	26	26	-	-
飯山市	476	436	40	41	369	338	31	32	107	98	9	9
茅野市	38	26	12	12	35	25	10	10	3	1	2	2
塩尻市	132	120	12	14	119	110	9	10	13	10	3	4
佐久市	386	333	53	55	305	293	12	14	81	40	41	41
千曲市	6,002	5,334	668	830	3,796	3,475	321	415	2,206	1,859	347	415
東御市	139	133	6	6	121	117	4	4	18	16	2	2
安曇野市	161	160	1	1	133	133	-	-	28	27	1	1
軽井沢町	105	105	-	-	76	76	-	-	29	29	-	-
御代田町	13	13	-	-	13	13	-	-	-	-	-	-
下諏訪町	14	14	-	-	13	13	-	-	1	1	-	-
箕輪町	11	11	-	-	10	10	-	-	1	1	-	-
木曾町	18	16	2	2	15	14	1	1	3	2	1	1
麻績村	28	28	-	-	21	21	-	-	7	7	-	-
筑北村	17	17	-	-	14	14	-	-	3	3	-	-
池田町	10	10	-	-	9	9	-	-	1	1	-	-
白馬村	63	63	-	-	41	41	-	-	22	22	-	-
小谷村	23	23	-	-	21	21	-	-	2	2	-	-
坂城町	711	662	49	49	582	551	31	31	129	111	18	18
小布施町	459	458	1	4	248	247	1	4	211	211	-	-
高山村	251	250	1	2	181	181	-	-	70	69	1	2
山ノ内町	128	128	-	-	89	89	-	-	39	39	-	-
野沢温泉村	23	21	2	2	19	18	1	1	4	3	1	1
木島平村	17	17	-	-	11	11	-	-	6	6	-	-
信濃町	445	443	2	2	330	329	1	1	115	114	1	1
小川村	160	159	1	1	95	95	-	-	65	64	1	1
飯綱町	640	534	106	108	383	319	64	65	257	215	42	43
その他の市町村	86	85	1	3	67	67	-	-	19	18	1	3
県外	2,515	1,643	872	875	1,898	1,396	502	504	617	247	370	371
北海道	15	12	3	3	13	10	3	3	2	2	-	-
宮城県	16	10	6	6	15	10	5	5	1	-	1	1
仙台市	11	6	5	5	11	6	5	5	-	-	-	-
その他の市町村	5	4	1	1	4	4	-	-	1	-	1	1
福島県	17	16	1	1	16	15	1	1	1	1	-	-
茨城県	16	12	4	5	13	11	2	3	3	1	2	2
栃木県	29	22	7	7	25	21	4	4	4	1	3	3
群馬県	159	120	39	39	122	107	15	15	37	13	24	24
前橋市	21	19	2	2	18	18	-	-	3	1	2	2
高崎市	76	59	17	17	57	53	4	4	19	6	13	13
伊勢崎市	11	9	2	2	11	9	2	2	-	-	-	-
太田市	12	6	6	6	10	5	5	5	2	1	1	1
その他の市町村	39	27	12	12	26	22	4	4	13	5	8	8
埼玉県	282	192	90	90	216	158	58	58	66	34	32	32
さいたま市	145	133	12	12	120	113	7	7	25	20	5	5
さいたま市 大宮区	47	44	3	3	41	39	2	2	6	5	1	1
さいたま市 中央区	29	29	-	-	24	24	-	-	5	5	-	-
さいたま市 浦和区	32	32	-	-	26	26	-	-	6	6	-	-
その他の区	37	28	9	9	29	24	5	5	8	4	4	4
川越市	16	5	11	11	12	4	8	8	4	1	3	3
熊谷市	10	7	3	3	8	7	1	1	2	-	2	2
坂戸市	11	1	10	10	7	1	6	6	4	-	4	4
その他の市町村	100	46	54	54	69	33	36	36	31	13	18	18
千葉県	79	38	41	41	56	29	27	27	23	9	14	14
千葉市	20	12	8	8	15	12	3	3	5	-	5	5
船橋市	12	5	7	7	12	5	7	7	-	-	-	-
その他の市町村	47	21	26	26	29	12	17	17	18	9	9	9
東京都	922	584	338	339	649	471	178	178	273	113	160	161
特別区部	745	510	235	236	541	416	125	125	204	94	110	111
千代田区	100	69	31	31	79	57	22	22	21	12	9	9
中央区	50	48	2	2	45	43	2	2	5	5	-	-

(注) 1 1)に従業地・通学地「不詳」を含む。  
2 2)に他市区町村に従業・通学で、従業地・通学地「不詳」を含む。  
3 従業・通学先の市区町村への就業者・通学者数の計が10人未満の場合は、「その他の都道府県」、「その他の区」又は「その他の市町村」にまとめて表載している。

常住地による 従業・通学市区町村	総 数				男				女			
	総 数	15歳以上 就業者	15歳以上 通学者	(別掲) 15歳未満 通学者を 含む通学者	総 数	15歳以上 就業者	15歳以上 通学者	(別掲) 15歳未満 通学者を 含む通学者	総 数	15歳以上 就業者	15歳以上 通学者	(別掲) 15歳未満 通学者を 含む通学者
港区	87	82	5	5	73	71	2	2	14	11	3	3
新宿区	61	43	18	18	43	34	9	9	18	9	9	9
文京区	32	12	20	20	16	9	7	7	16	3	13	13
台東区	14	13	1	1	12	11	1	1	2	2	-	-
江東区	26	24	2	2	21	20	1	1	5	4	1	1
品川区	60	52	8	8	42	41	1	1	18	11	7	7
大田区	26	19	7	7	20	14	6	6	6	5	1	1
世田谷区	51	15	36	37	32	10	22	22	19	5	14	15
渋谷区	64	44	20	20	38	31	7	7	26	13	13	13
杉並区	26	10	16	16	17	9	8	8	9	1	8	8
豊島区	35	18	17	17	24	17	7	7	11	1	10	10
北区	18	15	3	3	15	14	1	1	3	1	2	2
板橋区	27	10	17	17	21	7	14	14	6	3	3	3
江戸川区	14	6	8	8	8	5	3	3	6	1	5	5
その他の区	54	30	24	24	35	23	12	12	19	7	12	12
八王子市	48	10	38	38	29	7	22	22	19	3	16	16
武蔵野市	13	5	8	8	8	3	5	5	5	2	3	3
三鷹市	12	8	4	4	9	7	2	2	3	1	2	2
青梅市	10	10	-	-	10	10	-	-	-	-	-	-
町田市	19	5	14	14	8	4	4	4	11	1	10	10
国分寺市	11	7	4	4	7	5	2	2	4	2	2	2
その他の市町村	64	29	35	35	37	19	18	18	27	10	17	17
神奈川県	216	112	104	104	156	97	59	59	60	15	45	45
横浜市	93	55	38	38	71	49	22	22	22	6	16	16
神奈川区	16	5	11	11	11	3	8	8	5	2	3	3
磯子区	11	11	-	-	11	11	-	-	-	-	-	-
港北区	15	8	7	7	12	8	4	4	3	-	3	3
その他の区	51	31	20	20	37	27	10	10	14	4	10	10
川崎市	53	28	25	25	41	25	16	16	12	3	9	9
中原区	19	18	1	1	19	18	1	1	-	-	-	-
多摩区	16	2	14	14	11	2	9	9	5	-	5	5
その他の区	18	8	10	10	11	5	6	6	7	3	4	4
相模原市	17	8	9	9	5	4	1	1	12	4	8	8
南区	13	4	9	9	1	-	1	1	12	4	8	8
その他の区	4	4	-	-	4	4	-	-	-	-	-	-
平塚市	10	3	7	7	10	3	7	7	-	-	-	-
その他の市町村	43	18	25	25	29	16	13	13	14	2	12	12
新潟県	293	229	64	65	243	202	41	42	50	27	23	23
新潟市	85	46	39	40	64	41	23	24	21	5	16	16
中央区	47	35	12	13	41	33	8	9	6	2	4	4
西区	18	5	13	13	9	4	5	5	9	1	8	8
その他の区	20	6	14	14	14	4	10	10	6	2	4	4
長岡市	25	17	8	8	18	15	3	3	7	2	5	5
妙高市	76	75	1	1	68	67	1	1	8	8	-	-
上越市	73	62	11	11	63	53	10	10	10	9	1	1
その他の市町村	34	29	5	5	30	26	4	4	4	3	1	1
富山県	48	32	16	16	39	30	9	9	9	2	7	7
富山市	18	10	8	8	13	9	4	4	5	1	4	4
高岡市	11	9	2	2	8	8	-	-	3	1	2	2
射水市	10	4	6	6	9	4	5	5	1	-	1	1
その他の市町村	9	9	-	-	9	9	-	-	-	-	-	-
石川県	61	24	37	37	45	23	22	22	16	1	15	15
金沢市	40	13	27	27	26	12	14	14	14	1	13	13
野々市市	13	4	9	9	11	4	7	7	2	-	2	2
その他の市町村	8	7	1	1	8	7	1	1	-	-	-	-
山梨県	56	36	20	20	45	33	12	12	11	3	8	8
甲府市	28	18	10	10	27	18	9	9	1	-	1	1
その他の市町村	28	18	10	10	18	15	3	3	10	3	7	7
岐阜県	31	23	8	8	23	21	2	2	8	2	6	6
静岡県	38	25	13	13	28	20	8	8	10	5	5	5
静岡市	10	3	7	7	7	3	4	4	3	-	3	3
その他の市町村	28	22	6	6	21	17	4	4	7	5	2	2
愛知県	92	65	27	27	77	58	19	19	15	7	8	8
名古屋市	52	41	11	11	43	35	8	8	9	6	3	3
中区	16	16	-	-	13	13	-	-	3	3	-	-
その他の区	36	25	11	11	30	22	8	8	6	3	3	3
その他の市町村	40	24	16	16	34	23	11	11	6	1	5	5
三重県	10	8	2	2	10	8	2	2	-	-	-	-
京都市	21	4	17	17	16	3	13	13	5	1	4	4
京都市	16	2	14	14	12	2	10	10	4	-	4	4
その他の市町村	5	2	3	3	4	1	3	3	1	1	-	-
大阪府	26	17	9	9	21	15	6	6	5	2	3	3
大阪市	13	13	-	-	11	11	-	-	2	2	-	-
その他の市町村	13	4	9	9	10	4	6	6	3	-	3	3
兵庫県	18	15	3	3	16	15	1	1	2	-	2	2
その他都道府県	70	47	23	23	54	39	15	15	16	8	8	8

表29 従業地・通学地による常住市区町村、男女別15歳以上就業者数及び15歳以上通学者数（15歳未満通学者を含む通学者－特掲）

平成27年10月1日現在

従業地・通学地による 常住市区町村	総 数				男				女			
	総 数	15歳以上 就業者	15歳以上 通学者	(別掲) 15歳未満 通学者を 含む通学者	総 数	15歳以上 就業者	15歳以上 通学者	(別掲) 15歳未満 通学者を 含む通学者	総 数	15歳以上 就業者	15歳以上 通学者	(別掲) 15歳未満 通学者を 含む通学者
長野市で従業・通学する者 1)	222,840	202,850	19,990	47,848	122,909	112,519	10,390	24,567	99,931	90,331	9,600	23,281
市内に常住	180,353	165,820	14,533	41,754	96,122	88,399	7,723	21,567	84,231	77,421	6,810	20,187
自宅	21,697	21,697	-	-	11,666	11,666	-	-	10,031	10,031	-	-
自宅外	158,656	144,123	14,533	41,754	84,456	76,733	7,723	21,567	74,200	67,390	6,810	20,187
市外に常住	38,386	33,185	5,201	5,388	24,445	21,913	2,532	2,616	13,941	11,272	2,669	2,772
県 内	36,303	31,386	4,917	5,099	22,673	20,350	2,323	2,404	13,630	11,036	2,594	2,695
松本市	1,075	920	155	156	836	768	68	69	239	152	87	87
上田市	2,277	1,862	415	429	1,574	1,409	165	169	703	453	250	260
岡谷市	50	39	11	11	46	36	10	10	4	3	1	1
飯田市	54	50	4	4	48	45	3	3	6	5	1	1
諏訪市	40	33	7	7	36	29	7	7	4	4	-	-
須坂市	8,071	7,406	665	740	4,749	4,446	303	341	3,322	2,960	362	399
小諸市	300	232	68	70	219	184	35	37	81	48	33	33
伊那市	71	53	18	18	57	46	11	11	14	7	7	7
駒ヶ根市	20	17	3	3	15	13	2	2	5	4	1	1
中野市	3,858	3,368	490	508	2,527	2,299	228	237	1,331	1,069	262	271
大町市	166	144	22	22	123	114	9	9	43	30	13	13
飯山市	1,025	800	225	231	680	574	106	108	345	226	119	123
茅野市	45	31	14	14	33	25	8	8	12	6	6	6
塩尻市	197	164	33	33	156	143	13	13	41	21	20	20
佐久市	601	505	96	100	442	404	38	38	159	101	58	62
千曲市	8,435	7,248	1,187	1,212	4,869	4,263	606	622	3,566	2,985	581	590
東御市	342	270	72	74	230	201	29	29	112	69	43	45
安曇野市	599	491	108	108	453	406	47	47	146	85	61	61
小海町	11	8	3	4	8	6	2	2	3	2	1	2
佐久穂町	37	26	11	11	26	21	5	5	11	5	6	6
軽井沢町	75	43	32	32	49	33	16	16	26	10	16	16
御代田町	66	51	15	16	44	37	7	8	22	14	8	8
立科町	58	43	15	15	45	37	8	8	13	6	7	7
青木村	51	35	16	16	34	28	6	6	17	7	10	10
長和町	22	14	8	8	15	10	5	5	7	4	3	3
下諏訪町	28	18	10	10	24	17	7	7	4	1	3	3
富士見町	12	10	2	2	9	8	1	1	3	2	1	1
辰野町	20	14	6	6	17	12	5	5	3	2	1	1
箕輪町	23	19	4	4	20	17	3	3	3	2	1	1
南箕輪村	11	9	2	2	10	9	1	1	1	-	1	1
松川町	12	10	2	2	11	9	2	2	1	1	-	-
高森町	11	9	2	2	11	9	2	2	-	-	-	-
麻績村	153	115	38	39	102	88	14	14	51	27	24	25
生坂村	19	13	6	6	14	10	4	4	5	3	2	2
山形村	23	21	2	2	19	18	1	1	4	3	1	1
朝日村	14	10	4	4	11	10	1	1	3	-	3	3
筑北村	148	108	40	40	86	68	18	18	62	40	22	22
池田町	62	42	20	20	40	34	6	6	22	8	14	14
松川村	56	46	10	10	43	39	4	4	13	7	6	6
白馬村	117	74	43	45	73	50	23	23	44	24	20	22
小谷村	13	8	5	5	6	4	2	2	7	4	3	3
坂城町	703	576	127	132	436	374	62	62	267	202	65	70
小布施町	1,426	1,279	147	155	851	780	71	75	575	499	76	80
高山村	935	848	87	88	584	547	37	38	351	301	50	50
山ノ内町	623	522	101	106	423	384	39	40	200	138	62	66
木島平村	190	146	44	44	126	107	19	19	64	39	25	25
野沢温泉村	68	50	18	18	39	32	7	7	29	18	11	11
信濃町	1,046	887	159	161	651	569	82	83	395	318	77	78
小川村	543	473	70	71	318	284	34	34	225	189	36	37
飯綱町	2,416	2,173	243	251	1,373	1,253	120	121	1,043	920	123	130
栄村	21	12	9	9	14	8	6	6	7	4	3	3
その他の市町村	64	41	23	23	48	33	15	15	16	8	8	8
県 外	2,083	1,799	284	289	1,772	1,563	209	212	311	236	75	77
北海道	22	16	6	6	17	13	4	4	5	3	2	2
札幌市	16	13	3	3	14	11	3	3	2	2	-	-
その他の市町村	6	3	3	3	3	2	1	1	3	1	2	2
宮城県	13	13	-	-	12	12	-	-	1	1	-	-
茨城県	32	28	4	5	30	28	2	3	2	-	2	2
栃木県	37	30	7	7	28	22	6	6	9	8	1	1
宇都宮市	17	16	1	1	10	10	-	-	7	6	1	1
その他の市町村	20	14	6	6	18	12	6	6	2	2	-	-
群馬県	158	149	9	9	143	136	7	7	15	13	2	2
前橋市	29	29	-	-	28	28	-	-	1	1	-	-
高崎市	70	67	3	3	64	61	3	3	6	6	-	-
伊勢崎市	11	10	1	1	11	10	1	1	-	-	-	-
太田市	11	10	1	1	9	9	-	-	2	1	1	1
その他の市町村	37	33	4	4	31	28	3	3	6	5	1	1
埼玉県	222	211	11	12	203	194	9	9	19	17	2	3
さいたま市	73	71	2	2	67	65	2	2	6	6	-	-
北区	13	12	1	1	13	12	1	1	-	-	-	-
大宮区	12	12	-	-	9	9	-	-	3	3	-	-
中央区	13	12	1	1	13	12	1	1	-	-	-	-
南区	13	13	-	-	12	12	-	-	1	1	-	-
その他の区	22	22	-	-	20	20	-	-	2	2	-	-
川越市	11	11	-	-	11	11	-	-	-	-	-	-
川口市	11	10	1	1	10	9	1	1	1	1	-	-
その他の市町村	127	119	8	9	115	109	6	6	12	10	2	3

(注) 1) 1) に従業地・通学地「不詳」で、当地に常住している者を含む。

2) 常住市区町村からの就業者・通学者数の計が10人未満の場合は、「その他の都道府県」、「その他の区」又は「その他の市町村」にまとめて表章している。

従業地・通学地による	総 数				男				女			
	総 数	15歳以上 就業者	15歳以上 通学者	(別掲) 15歳未満 通学者を 含む通学者	総 数	15歳以上 就業者	15歳以上 通学者	(別掲) 15歳未満 通学者を 含む通学者	総 数	15歳以上 就業者	15歳以上 通学者	(別掲) 15歳未満 通学者を 含む通学者
千葉県	105	101	4	4	97	93	4	4	8	8	-	-
千葉市	24	24	-	-	22	22	-	-	2	2	-	-
市川市	10	10	-	-	10	10	-	-	-	-	-	-
船橋市	14	13	1	1	13	12	1	1	1	1	-	-
その他の市町村	57	54	3	3	52	49	3	3	5	5	-	-
東京都	319	309	10	10	280	276	4	4	39	33	6	6
特別区部	180	172	8	8	148	146	2	2	32	26	6	6
目黒区	11	11	-	-	10	10	-	-	1	1	-	-
大田区	15	15	-	-	14	14	-	-	1	1	-	-
世田谷区	20	19	1	1	17	17	-	-	3	2	1	1
中野区	11	11	-	-	11	11	-	-	-	-	-	-
杉並区	17	17	-	-	16	16	-	-	1	1	-	-
板橋区	10	8	2	2	8	7	1	1	2	1	1	1
練馬区	17	15	2	2	15	14	1	1	2	1	1	1
江戸川区	10	10	-	-	9	9	-	-	1	1	-	-
その他の区	69	66	3	3	48	48	-	-	21	18	3	3
三鷹市	23	23	-	-	22	22	-	-	1	1	-	-
府中市	10	10	-	-	9	9	-	-	1	1	-	-
小平市	11	11	-	-	11	11	-	-	-	-	-	-
西東京市	13	13	-	-	12	12	-	-	1	1	-	-
その他の市町村	82	80	2	2	78	76	2	2	4	4	-	-
神奈川県	163	151	12	13	137	130	7	8	26	21	5	5
横浜市	83	78	5	5	71	68	3	3	12	10	2	2
港北区	11	10	1	1	10	9	1	1	1	1	-	-
青葉区	10	10	-	-	8	8	-	-	2	2	-	-
その他の区	62	58	4	4	53	51	2	2	9	7	2	2
川崎市	26	25	1	1	22	22	-	-	4	3	1	1
相模原市	13	13	-	-	11	11	-	-	2	2	-	-
藤沢市	14	13	1	1	14	13	1	1	-	-	-	-
その他の市町村	27	22	5	6	19	16	3	4	8	6	2	2
新潟県	405	340	65	65	318	286	32	32	87	54	33	33
新潟市	66	64	2	2	61	59	2	2	5	5	-	-
中央区	18	18	-	-	15	15	-	-	3	3	-	-
西区	12	10	2	2	12	10	2	2	-	-	-	-
その他の区	36	36	-	-	34	34	-	-	2	2	-	-
長岡市	22	18	4	4	18	16	2	2	4	2	2	2
妙高市	128	107	21	21	91	81	10	10	37	26	11	11
上越市	136	105	31	31	103	89	14	14	33	16	17	17
その他の市町村	53	46	7	7	45	41	4	4	8	5	3	3
富山県	36	27	9	9	31	25	6	6	5	2	3	3
富山市	12	9	3	3	11	9	2	2	1	-	1	1
その他の市町村	24	18	6	6	20	16	4	4	4	2	2	2
石川県	30	27	3	3	25	22	3	3	5	5	-	-
金沢市	17	17	-	-	13	13	-	-	4	4	-	-
その他の市町村	13	10	3	3	12	9	3	3	1	1	-	-
山梨県	47	36	11	11	38	30	8	8	9	6	3	3
甲府市	10	7	3	3	7	6	1	1	3	1	2	2
その他の市町村	37	29	8	8	31	24	7	7	6	5	1	1
岐阜県	51	34	17	17	45	32	13	13	6	2	4	4
岐阜市	10	6	4	4	9	6	3	3	1	-	1	1
多治見市	10	9	1	1	9	8	1	1	1	1	-	-
その他の市町村	31	19	12	12	27	18	9	9	4	1	3	3
静岡県	53	33	20	20	43	26	17	17	10	7	3	3
静岡市	14	6	8	8	12	5	7	7	2	1	1	1
その他の市町村	39	27	12	12	31	21	10	10	8	6	2	2
愛知県	140	86	54	55	133	82	51	52	7	4	3	3
名古屋市	42	32	10	11	40	31	9	10	2	1	1	1
春日井市	13	8	5	5	12	8	4	4	1	-	1	1
その他の市町村	85	46	39	39	81	43	38	38	4	3	1	1
三重県	26	15	11	11	22	14	8	8	4	1	3	3
滋賀県	11	11	-	-	10	10	-	-	1	1	-	-
京都府	16	10	6	6	14	10	4	4	2	-	2	2
京都市	10	7	3	3	10	7	3	3	-	-	-	-
その他の市町村	6	3	3	3	4	3	1	1	2	-	2	2
大阪府	88	84	4	4	52	48	4	4	36	36	-	-
大阪市	11	11	-	-	5	5	-	-	6	6	-	-
枚方市	15	15	-	-	6	6	-	-	9	9	-	-
その他の市町村	62	58	4	4	41	37	4	4	21	21	-	-
兵庫県	38	29	9	9	33	24	9	9	5	5	-	-
神戸市	11	8	3	3	10	7	3	3	1	1	-	-
その他の市町村	27	21	6	6	23	17	6	6	4	4	-	-
奈良県	13	11	2	2	12	10	2	2	1	1	-	-
其他都道府県	58	48	10	11	49	40	9	9	9	8	1	2

表30 常住地又は従業地による産業（大分類）、男女別15歳以上就業者数（雇用者一特掲）

平成27年10月1日現在

男女 産業（大分類）	常住地による15歳以上就業者数							従業地による15歳以上就業者数		
	総数	自宅で 従業	自宅外の 市区町村 で従業	他市区町村で従業			不詳	総数 2)	うち県内 他市区町 村に常住	うち 他県に 常住
				総数 1)	県内他 市区町村 で従業	他県で 従業				
長野市 総数	190,960	21,697	144,123	21,661	19,652	1,643	3,479	202,850	31,386	1,799
A 農業、林業	11,590	8,293	2,902	393	379	7	2	11,602	375	23
うち農業	11,298	8,271	2,673	352	340	5	2	11,282	312	17
B 漁業	3	-	1	2	-	2	-	1	-	-
C 鉱業、採石業、砂利採取業	49	2	40	7	7	-	-	51	7	2
D 建設業	15,457	1,550	12,274	1,458	1,193	215	175	17,637	3,361	227
E 製造業	25,903	1,214	18,002	6,533	6,243	236	154	24,246	4,518	304
F 電気・ガス・熱供給・水道業	1,150	-	954	194	170	24	2	1,347	358	33
G 情報通信業	6,371	300	5,671	389	174	204	11	7,553	1,458	102
H 運輸業、郵便業	8,631	178	6,865	1,507	1,391	94	81	9,590	2,347	97
I 卸売業、小売業	30,289	2,335	24,928	2,851	2,564	238	175	32,953	5,159	307
J 金融業、保険業	6,096	187	5,134	753	669	77	22	6,761	1,287	124
K 不動産業、物品賃貸業	3,058	771	2,054	205	178	25	28	3,284	387	42
L 学術研究、専門・技術サービス業	5,701	923	4,181	576	492	78	21	6,289	1,072	86
M 宿泊業、飲食サービス業	10,324	890	8,637	709	607	78	88	10,875	1,181	55
N 生活関連サービス業、娯楽業	6,319	1,049	4,759	447	390	41	64	6,912	966	58
O 教育、学習支援業	8,321	418	6,400	1,475	1,408	60	28	8,243	1,315	75
P 医療、福祉	23,127	883	20,114	2,040	1,957	61	90	25,028	3,849	70
Q 複合サービス事業	2,323	20	1,958	331	320	7	14	2,292	283	13
R サービス業（他に分類されないもの）	11,471	884	9,786	709	609	80	92	12,877	2,010	85
S 公務（他に分類されるものを除く）	7,238	21	6,406	802	726	74	9	7,767	1,267	62
T 分類不能の産業	7,539	1,779	3,057	280	175	42	2,423	7,542	186	34
男	105,698	11,666	76,733	15,328	13,696	1,396	1,971	112,519	20,350	1,563
A 農業、林業	6,221	4,359	1,623	238	229	6	1	6,227	223	18
うち農業	5,991	4,344	1,445	201	194	4	1	5,973	168	12
B 漁業	3	-	1	2	-	2	-	1	-	-
C 鉱業、採石業、砂利採取業	37	2	30	5	5	-	-	41	7	2
D 建設業	13,018	1,148	10,389	1,332	1,071	213	149	14,946	2,992	220
E 製造業	17,616	684	11,623	5,208	4,943	226	101	16,055	3,319	289
F 電気・ガス・熱供給・水道業	955	-	774	180	156	24	1	1,104	297	32
G 情報通信業	4,081	177	3,567	334	140	185	3	4,946	1,095	95
H 運輸業、郵便業	7,112	142	5,609	1,290	1,189	87	71	8,018	2,093	89
I 卸売業、小売業	15,212	1,272	11,955	1,891	1,667	197	94	16,732	3,120	264
J 金融業、保険業	3,026	104	2,378	535	460	69	9	3,347	739	111
K 不動産業、物品賃貸業	1,854	420	1,273	147	128	18	14	2,008	265	35
L 学術研究、専門・技術サービス業	3,722	633	2,608	467	395	68	14	4,085	747	79
M 宿泊業、飲食サービス業	3,828	433	2,979	378	323	46	38	4,033	542	32
N 生活関連サービス業、娯楽業	2,447	386	1,810	230	200	24	21	2,652	389	40
O 教育、学習支援業	3,955	132	2,984	829	790	35	10	3,895	718	47
P 医療、福祉	5,600	435	4,479	672	637	29	14	6,039	1,066	39
Q 複合サービス事業	1,456	9	1,187	247	237	6	13	1,428	203	12
R サービス業（他に分類されないもの）	6,403	517	5,295	539	461	67	52	7,389	1,440	74
S 公務（他に分類されるものを除く）	5,281	18	4,621	636	570	65	6	5,698	996	56
T 分類不能の産業	3,871	795	1,548	168	95	29	1,360	3,875	99	29
女	85,262	10,031	67,390	6,333	5,956	247	1,508	90,331	11,036	236
A 農業、林業	5,369	3,934	1,279	155	150	1	1	5,375	152	5
うち農業	5,307	3,927	1,228	151	146	1	1	5,309	144	5
B 漁業	-	-	-	-	-	-	-	-	-	-
C 鉱業、採石業、砂利採取業	12	-	10	2	2	-	-	10	-	-
D 建設業	2,439	402	1,885	126	122	2	26	2,691	369	7
E 製造業	8,287	530	6,379	1,325	1,300	10	53	8,191	1,199	15
F 電気・ガス・熱供給・水道業	195	-	180	14	14	-	1	243	61	1
G 情報通信業	2,290	123	2,104	55	34	19	8	2,607	363	7
H 運輸業、郵便業	1,519	36	1,256	217	202	7	10	1,572	254	8
I 卸売業、小売業	15,077	1,063	12,973	960	897	41	81	16,221	2,039	43
J 金融業、保険業	3,070	83	2,756	218	209	8	13	3,414	548	13
K 不動産業、物品賃貸業	1,204	351	781	58	50	7	14	1,276	122	7
L 学術研究、専門・技術サービス業	1,979	290	1,573	109	97	10	7	2,204	325	7
M 宿泊業、飲食サービス業	6,496	457	5,658	331	284	32	50	6,842	639	23
N 生活関連サービス業、娯楽業	3,872	663	2,949	217	190	17	43	4,260	577	18
O 教育、学習支援業	4,366	286	3,416	646	618	25	18	4,348	597	28
P 医療、福祉	17,527	448	15,635	1,368	1,320	32	76	18,989	2,783	31
Q 複合サービス事業	867	11	771	84	83	1	1	864	80	1
R サービス業（他に分類されないもの）	5,068	367	4,491	170	148	13	40	5,488	570	11
S 公務（他に分類されるものを除く）	1,957	3	1,785	166	156	9	3	2,069	271	6
T 分類不能の産業	3,668	984	1,509	112	80	13	1,063	3,667	87	5

(注) 1) 1)に従業市区町村「不詳・外国」を含む。

2) 2)に従業市区町村「不詳・外国」及び従業地「不詳」で、当地に常住している者を含む。





表31 常住地による従業市区町村、産業（大分類）別15歳以上就業者数

常住地による 従業市区町村	総数	産 業								
		A		B	C	D	E	F	G	
		農業、 林業	うち 農業	漁業	鉱業、 採石業、 砂採取	建設業	製造業	電気・ ガス・ 水道業	情報 通信業	
長野市内に常住する就業者 1)	190,960	11,590	11,298	3	49	15,457	25,903	1,150	6,371	
市内で従業	165,820	11,195	10,944	1	42	13,824	19,216	954	5,971	
自宅	21,697	8,293	8,271	-	2	1,550	1,214	-	300	
自宅外	144,123	2,902	2,673	1	40	12,274	18,002	954	5,671	
市外で従業 2)	21,661	393	352	2	7	1,458	6,533	194	389	
県内	19,652	379	340	-	7	1,193	6,243	170	174	
松本市	1,032	3	-	-	-	76	37	15	53	
上田市	1,492	9	8	-	-	102	241	44	29	
飯田市	61	1	1	-	-	8	2	4	2	
諏訪市	62	-	-	-	-	3	1	1	4	
須坂市	4,987	51	46	-	2	297	1,668	17	53	
小諸市	141	1	1	-	-	8	19	5	-	
伊那市	54	-	-	-	-	3	2	2	1	
中野市	2,065	104	101	-	2	95	759	4	4	
大町市	119	4	2	-	-	12	8	4	1	
飯山市	436	7	5	-	-	40	78	25	-	
塩尻市	120	1	1	-	-	5	17	10	7	
佐久市	333	8	5	-	-	30	20	19	2	
千曲市	5,334	74	70	-	-	255	2,190	3	8	
東御市	133	1	1	-	-	17	57	-	-	
安曇野市	160	-	-	-	-	12	28	5	2	
軽井沢町	105	1	-	-	-	16	1	2	1	
白馬村	63	2	1	-	-	3	2	1	-	
坂城町	662	1	1	-	-	12	519	1	-	
小布施町	458	26	26	-	1	15	102	-	-	
高山村	250	4	4	-	2	42	103	-	-	
山ノ内町	128	8	6	-	-	15	6	-	-	
信濃町	443	19	14	-	-	32	178	-	5	
小川村	159	6	5	-	-	21	39	-	-	
飯綱町	534	31	31	-	-	39	119	-	-	
その他の市町村	321	17	11	-	-	35	47	8	2	
県外	1,643	7	5	2	-	215	236	24	204	
群馬県	120	-	-	-	-	6	10	4	3	
高崎市	59	-	-	-	-	1	8	1	2	
その他の市町村	61	-	-	-	-	5	2	3	1	
埼玉県	192	-	-	-	-	30	11	-	22	
さいたま市	133	-	-	-	-	21	6	-	19	
その他の市町村	59	-	-	-	-	9	5	-	3	
東京都	584	2	2	-	-	76	37	1	145	
特別区部	510	2	2	-	-	68	27	1	138	
千代田区	69	-	-	-	-	6	3	-	15	
港区	82	-	-	-	-	7	2	-	45	
品川区	52	-	-	-	-	6	2	-	23	
その他の区	307	2	2	-	-	49	20	1	55	
その他の市町村	74	-	-	-	-	8	10	-	7	
神奈川県	112	-	-	-	-	8	39	-	10	
横浜市	55	-	-	-	-	6	17	-	5	
その他の市町村	57	-	-	-	-	2	22	-	5	
新潟県	229	2	1	-	-	31	68	5	3	
妙高市	75	-	-	-	-	7	50	-	-	
上越市	62	1	-	-	-	11	5	5	-	
その他の市町村	92	1	1	-	-	13	13	-	3	
愛知県	65	-	-	-	-	11	9	8	3	
その他の都道府県	341	3	2	2	-	53	62	6	18	

- (注) 1) 1)に従業地「不詳」を含む。  
2) 2)に従業地が他市区町村で、従業地「不詳」を含む。  
3) 従業先の市区町村への就業者数の計が50人未満の場合「その他の都道府県」、「その他の区」又は「その他の市町村」にまとめて表章している。

平成27年10月1日現在

(大分類)													
H	I	J	K	L	M	N	O	P	Q	R	S	T	
運輸業、 郵便業	卸売業、 小売業	金融業、 保険業	不動産業、 物品賃貸業	学術研究、 専門・技術 サービス業	宿泊業、 飲食 サービス業	生活関連 サービス業 、 娯楽業	教育、 習 学 支援業	医療、 福 祉	複 合 サ ー ビ ス 業	サ ー ビ ス 業 (他 に 分 類 さ れ な い も の)	公 務 (他 に 分 類 さ れ る も の を 除 く)	分 類 不 能 の 産 業	
8,631	30,289	6,096	3,058	5,701	10,324	6,319	8,321	23,127	2,323	11,471	7,238	7,539	
7,043	27,263	5,321	2,825	5,104	9,527	5,808	6,818	20,997	1,978	10,670	6,427	4,836	
178	2,335	187	771	923	890	1,049	418	883	20	884	21	1,779	
6,865	24,928	5,134	2,054	4,181	8,637	4,759	6,400	20,114	1,958	9,786	6,406	3,057	
1,507	2,851	753	205	576	709	447	1,475	2,040	331	709	802	280	
1,391	2,564	669	178	492	607	390	1,408	1,957	320	609	726	175	
159	190	94	25	39	32	25	70	57	5	57	89	6	
87	267	107	24	51	57	44	119	106	23	55	108	19	
4	9	9	-	4	3	1	4	2	1	3	3	1	
4	20	8	-	4	4	1	3	3	-	-	6	-	
452	606	108	28	133	143	94	343	539	67	188	149	49	
10	31	10	-	5	1	1	17	13	5	4	10	1	
2	8	15	-	1	1	-	5	4	2	3	4	1	
39	285	50	27	52	31	41	133	204	48	85	80	22	
7	11	5	1	14	4	1	6	13	2	6	19	1	
32	38	24	1	7	5	6	54	70	11	12	23	3	
22	19	4	1	8	2	1	12	2	-	5	3	1	
51	46	16	4	16	4	3	26	18	3	10	53	4	
400	695	121	44	108	146	104	330	564	63	117	69	43	
7	16	3	4	4	2	2	6	3	-	5	3	3	
14	30	9	3	9	1	1	11	21	3	6	4	1	
19	31	3	3	-	16	5	1	-	2	1	-	3	
4	10	4	-	2	12	3	7	6	4	3	-	-	
14	22	15	6	10	2	5	24	19	3	3	5	1	
7	84	8	2	3	23	10	27	111	14	9	14	2	
10	13	-	-	-	14	2	14	28	2	3	10	3	
8	10	11	1	3	35	2	7	10	7	2	3	-	
11	41	7	1	2	21	9	35	25	20	8	26	3	
5	7	-	-	3	7	2	29	11	15	5	9	-	
7	42	10	-	2	24	23	69	111	14	10	27	6	
16	33	28	3	12	17	4	56	17	6	9	9	2	
94	238	77	25	78	78	41	60	61	7	80	74	42	
8	32	8	1	10	11	2	7	5	-	2	8	3	
2	16	6	1	6	3	1	4	2	-	1	4	1	
6	16	2	-	4	8	1	3	3	-	1	4	2	
15	30	13	4	5	7	4	2	14	-	10	22	3	
12	17	8	3	2	2	2	-	10	-	9	19	3	
3	13	5	1	3	5	2	2	4	-	1	3	-	
33	63	35	7	34	19	19	25	19	1	35	19	14	
29	56	33	7	29	8	12	21	16	-	35	16	12	
5	7	5	1	8	-	-	-	-	-	9	10	-	
4	5	5	-	3	2	1	1	-	-	5	-	2	
2	8	1	-	2	-	-	2	3	-	2	1	-	
18	36	22	6	16	6	11	18	13	-	19	5	10	
4	7	2	-	5	11	7	4	3	1	-	3	2	
5	12	1	2	4	8	2	7	2	-	7	1	4	
4	6	1	-	1	3	1	3	1	-	4	1	2	
1	6	-	2	3	5	1	4	1	-	3	-	2	
9	31	7	4	5	12	4	4	12	6	9	15	2	
1	1	-	1	-	6	2	3	2	-	2	-	-	
2	11	2	3	2	1	2	-	6	3	2	6	-	
6	19	5	-	3	5	-	1	4	3	5	9	2	
3	9	2	-	5	4	-	1	2	-	4	2	2	
21	61	11	7	15	17	10	14	7	-	13	7	14	

表32 従業地による常住市区町村、産業（大分類）別15歳以上就業者数

常住地による 従業市区町村	総数	産 業								
		A 農業、 林業	うち 農業	B 漁業	C 鉱業、 採石業、 砂採取業	D 建設業	E 製造業	F 電気・ ガス・ 熱供給 ・水道業	G 情報 通信業	H 運輸業、 郵便業
長野市内で従業する就業者 1)	202,850	11,602	11,282	1	51	17,637	24,246	1,347	7,553	9,590
市内に常住	165,820	11,195	10,944	1	42	13,824	19,216	954	5,971	7,043
自宅	21,697	8,293	8,271	-	2	1,550	1,214	-	300	178
自宅外	144,123	2,902	2,673	1	40	12,274	18,002	954	5,671	6,865
市外に常住	33,185	398	329	-	9	3,588	4,822	391	1,560	2,444
県内	31,386	375	312	-	7	3,361	4,518	358	1,458	2,347
松本市	920	3	1	-	-	82	51	24	81	75
上田市	1,862	10	7	-	-	212	118	43	145	118
飯田市	50	-	-	-	-	11	3	7	1	-
須坂市	7,406	77	72	-	3	726	1,329	44	298	570
小諸市	232	4	4	-	-	30	7	7	24	13
伊那市	53	1	-	-	-	9	1	2	-	-
中野市	3,368	38	32	-	3	384	566	32	134	278
大町市	144	5	2	-	-	25	7	7	9	9
飯山市	800	9	5	-	-	109	94	11	45	91
塩尻市	164	2	-	-	-	19	9	5	13	20
佐久市	505	3	1	-	-	59	18	17	47	48
千曲市	7,248	105	100	-	-	642	1,135	30	301	492
東御市	270	1	-	-	-	31	13	3	24	20
安曇野市	491	1	1	-	-	58	23	26	31	37
御代田町	51	-	-	-	-	7	4	-	3	1
麻績村	115	1	1	-	-	19	16	2	5	10
筑北村	108	1	1	-	-	11	7	4	1	16
白馬村	74	-	-	-	-	5	5	1	4	5
坂城町	576	3	2	-	-	60	42	11	29	39
小布施町	1,279	13	13	-	-	132	212	6	52	85
高山村	848	8	8	-	-	120	142	6	31	77
山ノ内町	522	11	4	-	-	83	73	8	26	56
木島平村	146	2	-	-	-	31	16	4	7	4
野沢温泉村	50	-	-	-	-	6	7	3	1	2
信濃町	887	22	17	-	1	105	144	6	36	66
小川村	473	7	3	-	-	63	95	-	8	42
飯綱町	2,173	39	35	-	-	259	356	19	67	131
その他の市町村	571	9	3	-	-	63	25	30	35	42
県外	1,799	23	17	-	2	227	304	33	102	97
群馬県	149	2	2	-	-	18	9	5	12	15
高崎市	67	-	-	-	-	6	2	2	5	8
その他の市町村	82	2	2	-	-	12	7	3	7	7
埼玉県	211	2	2	-	-	26	49	-	14	7
さいたま市	71	1	1	-	-	7	11	-	6	4
その他の市町村	140	1	1	-	-	19	38	-	8	3
千葉県	101	1	1	-	-	9	19	1	5	9
東京都	309	5	5	-	-	23	86	4	19	7
特別区部	172	4	4	-	-	15	23	4	11	4
その他の市町村	137	1	1	-	-	8	63	-	8	3
神奈川県	151	1	1	-	-	15	24	1	16	7
横浜市	78	-	-	-	-	7	14	1	7	4
その他の市町村	73	1	1	-	-	8	10	-	9	3
新潟県	340	4	3	-	2	46	38	7	20	22
新潟市	64	-	-	-	-	9	7	1	6	1
妙高市	107	3	2	-	-	8	25	2	2	8
上越市	105	1	1	-	2	14	4	1	10	6
その他の市町村	64	-	-	-	-	15	2	3	2	7
愛知県	86	1	1	-	-	18	17	10	2	-
大阪府	84	-	-	-	-	11	11	-	1	12
その他の都道府県	368	7	2	-	-	61	51	5	13	18

(注) 1 1) に従業地「不詳」で、当地に常住している者を含む。  
 2 常住市区町村からの就業者数の計が50人未満の場合「その他の都道府県」、「その他の区」又は「その他の市町村」にまとめて表章している。

(大分類)											
I	J	K	L	M	N	O	P	Q	R	S	T
卸売業、 小売業	金融業、 保険業	不動産業、 物品賃貸業	学術研究、 専門・技術 サービス業	宿泊業、 飲食サービス業	生活関連 サービス業 、 娯楽業	教育、 学習 支援業	医療、 福祉	複 合 サービス 業	サービス 業(他に分 類されな いもの)	公 務 業(他に分 類され るもの を除く)	分類不能 の産業
32,953	6,761	3,284	6,289	10,875	6,912	8,243	25,028	2,292	12,877	7,767	7,542
27,263	5,321	2,825	5,104	9,527	5,808	6,818	20,997	1,978	10,670	6,427	4,836
2,335	187	771	923	890	1,049	418	883	20	884	21	1,779
24,928	5,134	2,054	4,181	8,637	4,759	6,400	20,114	1,958	9,786	6,406	3,057
5,466	1,411	429	1,158	1,236	1,024	1,390	3,919	296	2,095	1,329	220
5,159	1,287	387	1,072	1,181	966	1,315	3,849	283	2,010	1,267	186
157	85	13	33	13	22	43	88	4	43	101	2
322	141	33	92	58	50	115	125	14	104	144	18
4	2	-	2	-	-	2	-	1	6	10	1
1,188	268	87	249	283	233	271	984	60	515	173	48
30	15	3	8	11	5	8	23	-	10	31	3
6	7	1	3	-	-	2	4	1	11	4	1
571	104	49	124	116	104	99	412	35	227	77	15
24	5	4	3	7	3	8	14	1	5	8	-
121	23	7	35	29	20	30	91	7	47	24	7
33	11	1	4	2	-	4	8	-	14	19	-
61	39	4	16	6	3	23	36	6	28	91	-
1,278	232	94	236	301	253	342	1,050	56	438	236	27
49	21	7	16	5	7	16	9	2	19	27	-
70	40	6	15	13	10	35	29	5	27	60	5
11	3	-	2	2	1	8	2	-	5	2	-
13	4	2	4	4	1	4	14	1	6	9	-
25	-	3	4	4	4	3	12	-	10	2	1
12	2	3	4	3	1	8	12	1	3	4	1
104	30	8	24	24	16	29	78	2	47	25	5
244	43	17	35	44	45	59	184	11	58	31	8
140	21	4	23	49	23	24	105	7	46	17	5
82	28	5	17	13	28	4	45	2	31	8	2
21	10	-	5	4	3	12	11	2	7	6	1
12	2	-	1	4	5	-	2	1	2	2	-
114	23	6	27	47	33	39	100	13	73	29	3
58	10	2	9	23	13	17	71	16	28	3	8
327	64	22	56	98	76	80	296	25	175	60	23
82	54	6	25	18	7	30	44	10	25	64	2
307	124	42	86	55	58	75	70	13	85	62	34
24	5	1	15	1	5	5	5	-	11	15	1
9	4	-	10	-	4	-	2	-	4	10	1
15	1	1	5	1	1	5	3	-	7	5	-
33	16	7	11	3	3	11	5	-	8	11	5
12	9	3	1	-	2	5	4	-	2	4	-
21	7	4	10	3	1	6	1	-	6	7	5
23	12	3	6	1	2	2	2	-	2	1	3
40	27	6	18	7	11	20	13	1	9	7	6
30	16	4	12	5	8	11	10	-	6	6	3
10	11	2	6	2	3	9	3	1	3	1	3
29	12	8	8	2	6	5	8	-	3	2	4
18	5	4	6	2	2	2	3	-	1	-	2
11	7	4	2	-	4	3	5	-	2	2	2
57	16	6	11	13	12	14	13	10	26	22	1
14	6	2	1	2	1	1	2	3	4	4	-
17	2	-	3	5	7	5	4	-	10	6	-
15	6	3	4	5	2	5	6	3	8	9	1
11	2	1	3	1	2	3	1	4	4	3	-
16	3	2	1	2	2	1	4	1	4	-	2
9	8	5	1	6	6	2	3	-	3	-	6
76	25	4	15	20	11	15	17	1	19	4	6

表33 常住人口、流入・流出入口、昼間人口及び昼夜間人口比率（現市域）

年次	常住人口A (夜間人口)	流入B			流出C			流入・流出の差 B-C	昼間人口D A+(B-C) 1) 2)	昼夜間人口比率 (D÷A)×100 (%)
		総数	通勤	通学	総数	通勤	通学			
平成22年	381,511	38,939	33,044	5,895	26,794	23,355	3,439	12,145	397,717	104.2
平成27年	377,598	38,573	33,185	5,388	24,828	21,295	3,533	13,745	391,343	103.6
増減数	△ 3,913	△ 366	141	△ 507	△ 1,966	△ 2,060	94	1,600	△ 6,374	△ 0.6

- (注) 1 1)に労働力状態「不詳」を含む。  
 2 2)に従業・通学市区町村「不詳・外国」及び従業地・通学地「不詳」で、当地に常住している者を含む。  
 3 平成22年は、流出入口に従業・通学市区町村「不詳・外国」を含むため、数式による計算結果とは一致しない。

表34 現住市区町村による5年前の常住市区町村、年齢(5歳階級)、男女別人口(転入)(転出—特掲)

平成27年10月1日現在

現住市区町村による 5年前の常住市区町村	総数	年 齢 ( 5 歳 階 級 )								
		0~4歳1)	5~9歳	10~14歳	15~19歳	20~24歳	25~29歳	30~34歳	35~39歳	40~44歳
総数										
長野市内に常住する者 2)	377,598	14,844	16,329	17,879	17,593	14,265	16,315	19,252	23,659	28,682
現住所	285,253	10,567	9,969	14,248	13,900	8,068	8,009	8,668	13,347	20,150
長野市内	47,241	2,764	4,242	2,490	1,760	1,543	3,440	5,692	6,117	4,897
転入	32,554	1,325	1,936	982	1,579	4,005	4,520	4,438	3,737	3,079
県内他市町村から	15,456	656	936	430	1,095	1,795	1,946	2,325	1,945	1,389
他県から	16,303	650	962	515	428	2,056	2,425	2,009	1,724	1,625
国外から	795	19	38	37	56	154	149	104	68	65
(別掲) 転出	32,652	1,403	1,953	1,083	2,635	5,520	3,769	3,518	3,288	2,933
(別掲) 県内他市町村へ	14,290	810	1,110	512	609	1,224	1,722	1,959	1,789	1,439
(別掲) 他県へ	18,362	593	843	571	2,026	4,296	2,047	1,559	1,499	1,494
男										
長野市内に常住する者 2)	182,843	7,500	8,344	9,087	9,156	7,441	8,060	9,511	11,808	14,441
現住所	135,969	5,373	5,073	7,264	7,195	3,925	4,003	4,485	6,635	9,965
長野市内	21,974	1,404	2,173	1,259	876	702	1,534	2,611	2,995	2,422
転入	17,768	627	1,013	478	926	2,396	2,333	2,166	1,941	1,748
県内他市町村から	7,757	304	481	204	639	921	887	1,106	1,001	745
他県から	9,569	315	511	253	256	1,371	1,356	1,002	911	979
国外から	442	8	21	21	31	104	90	58	29	24
(別掲) 転出	17,658	766	1,003	559	1,359	3,062	2,076	1,714	1,576	1,599
(別掲) 県内他市町村へ	7,296	436	576	253	303	594	823	937	822	749
(別掲) 他県へ	10,362	330	427	306	1,056	2,468	1,253	777	754	850
女										
長野市内に常住する者 2)	194,755	7,344	7,985	8,792	8,437	6,824	8,255	9,741	11,851	14,241
現住所	149,284	5,194	4,896	6,984	6,705	4,143	4,006	4,183	6,712	10,185
長野市内	25,267	1,360	2,069	1,231	884	841	1,906	3,081	3,122	2,475
転入	14,786	698	923	504	653	1,609	2,187	2,272	1,796	1,331
県内他市町村から	7,699	352	455	226	456	874	1,059	1,219	944	644
他県から	6,734	335	451	262	172	685	1,069	1,007	813	646
国外から	353	11	17	16	25	50	59	46	39	41
(別掲) 転出	14,994	637	950	524	1,276	2,458	1,693	1,804	1,712	1,334
(別掲) 県内他市町村へ	6,994	374	534	259	306	630	899	1,022	967	690
(別掲) 他県へ	8,000	263	416	265	970	1,828	794	782	745	644
現住市区町村による 5年前の常住市区町村										
	総数	年 齢 ( 5 歳 階 級 )								
		45~49歳	50~54歳	55~59歳	60~64歳	65~69歳	70~74歳	75~79歳	80~84歳	85歳以上
総数										
長野市内に常住する者 2)	25,611	23,848	22,898	24,611	28,021	23,149	19,166	16,456	19,215	5,805
現住所	20,330	20,174	20,083	22,259	25,956	21,694	17,853	14,789	15,147	42
長野市内	2,920	1,873	1,485	1,337	1,184	883	755	987	2,871	1
転入	1,938	1,401	1,003	738	537	269	225	291	548	3
県内他市町村から	737	508	344	269	200	121	128	198	434	-
他県から	1,162	866	647	458	331	142	96	91	114	2
国外から	39	27	12	11	6	6	1	2	-	1
(別掲) 転出	1,969	1,363	1,013	693	461	258	195	217	380	1
(別掲) 県内他市町村へ	859	600	474	356	234	139	110	118	226	-
(別掲) 他県へ	1,110	763	539	337	227	119	85	99	154	1
男										
長野市内に常住する者 2)	12,769	11,783	11,326	12,008	13,575	10,957	8,485	6,816	6,213	3,563
現住所	9,777	9,652	9,755	10,724	12,464	10,217	7,924	6,233	5,281	24
長野市内	1,497	904	712	687	597	415	290	289	606	1
転入	1,272	992	684	444	293	136	82	100	134	3
県内他市町村から	420	317	197	159	99	56	43	69	109	-
他県から	831	663	479	278	191	77	38	31	25	2
国外から	21	12	8	7	3	3	1	-	-	1
(別掲) 転出	1,283	933	675	436	269	110	79	71	88	-
(別掲) 県内他市町村へ	555	399	293	215	135	64	47	40	55	-
(別掲) 他県へ	728	534	382	221	134	46	32	31	33	-
女										
長野市内に常住する者 2)	12,842	12,065	11,572	12,603	14,446	12,192	10,681	9,640	13,002	2,242
現住所	10,553	10,522	10,328	11,535	13,492	11,477	9,929	8,556	9,866	18
長野市内	1,423	969	773	650	587	468	465	698	2,265	-
転入	666	409	319	294	244	133	143	191	414	-
県内他市町村から	317	191	147	110	101	65	85	129	325	-
他県から	331	203	168	180	140	65	58	60	89	-
国外から	18	15	4	4	3	3	-	2	-	-
(別掲) 転出	686	430	338	257	192	148	116	146	292	1
(別掲) 県内他市町村へ	304	201	181	141	99	75	63	78	171	-
(別掲) 他県へ	382	229	157	116	93	73	53	68	121	1

(注) 1) 5歳未満については、出生後にふだん住んでいた場所による。

表35 現住市区町村による5年前の常住市区町村、男女別人口及び15歳以上就業者数(転入)

現住市区町村による 5年前の常住市区町村	平成27年10月1日現在								
	総数 1)			15才以上就業者			(再掲) 5歳以上人口		
	総数	男	女	総数	男	女	総数	男	女
長野市内に常住する者	377,598	182,843	194,755	190,960	105,698	85,262	356,949	171,780	185,169
現住所	285,253	135,969	149,284	144,714	78,315	66,399	274,644	130,572	144,072
長野市内	47,241	21,974	25,267	25,141	13,772	11,369	44,476	20,569	23,907
転入	32,554	17,768	14,786	19,895	12,907	6,988	31,226	17,138	14,088
県内他市区町村から	15,456	7,757	7,699	9,300	5,463	3,837	14,800	7,453	7,347
松本市	2328	1,312	1,016	1,404	927	477	2,198	1,253	945
上田市	1288	622	666	767	430	337	1,225	592	633
岡谷市	243	146	97	143	96	47	235	142	93
飯田市	518	281	237	327	221	106	486	268	218
諏訪市	322	176	146	190	126	64	297	164	133
須坂市	1461	672	789	935	502	433	1,408	649	759
小諸市	241	123	118	137	82	55	230	118	112
伊那市	407	235	172	231	161	70	388	225	163
駒ヶ根市	148	78	70	91	55	36	145	76	69
中野市	990	441	549	600	315	285	951	423	528
大町市	234	129	105	135	90	45	229	125	104
飯山市	451	209	242	277	149	128	440	205	235
茅野市	203	118	85	118	83	35	194	113	81
塩尻市	407	225	182	241	156	85	370	210	160
佐久市	706	372	334	422	263	159	666	355	311
千曲市	1408	661	747	894	509	385	1,359	637	722
東御市	151	72	79	84	47	37	146	70	76
安曇野市	561	281	280	302	175	127	526	265	261
小海町	24	10	14	14	7	7	24	10	14
川上村	24	12	12	12	5	7	24	12	12
南牧村	20	8	12	13	5	8	20	8	12
南相木村	4	3	1	1	1	-	4	3	1
北相木村	1	1	-	1	1	-	1	1	-
佐久穂町	65	34	31	32	18	14	63	34	29
軽井沢町	111	60	51	69	40	29	107	58	49
御代田町	69	27	42	37	15	22	67	27	40
立科町	32	17	15	16	8	8	32	17	15
青木村	14	6	8	10	3	7	14	6	8
長和町	39	19	20	17	8	9	37	18	19
下諏訪町	122	67	55	69	45	24	118	65	53
富士見町	51	17	34	27	11	16	50	16	34
原村	19	11	8	9	6	3	19	11	8
辰野町	84	48	36	47	35	12	82	47	35
箕輪町	79	44	35	50	33	17	74	40	34
飯島町	26	10	16	12	5	7	25	10	15
南箕輪村	83	44	39	49	33	16	81	43	38
中川村	10	7	3	5	3	2	10	7	3
宮田村	22	9	13	14	6	8	22	9	13
松川町	21	11	10	12	7	5	21	11	10
高森町	38	24	14	27	17	10	37	24	13
阿南町	20	14	6	11	8	3	17	12	5
阿智村	19	10	9	7	3	4	17	9	8
平谷村	1	1	-	1	1	-	1	1	-
根羽村	1	-	1	1	-	1	1	-	1
下條村	11	7	4	8	6	2	11	7	4
売木村	1	1	-	-	-	-	1	1	-
天龍村	7	3	4	2	2	-	5	2	3
泰阜村	2	1	1	2	1	1	2	1	1
喬木村	26	13	13	15	8	7	25	12	13
豊丘村	9	5	4	7	5	2	9	5	4
上松町	23	15	8	15	13	2	23	15	8
南木曾町	24	15	9	15	10	5	22	15	7
木祖村	11	7	4	8	5	3	11	7	4
王滝村	4	2	2	1	1	-	3	1	2
大桑村	12	5	7	7	4	3	12	5	7
木曾町	105	60	45	71	48	23	103	60	43
麻績村	33	17	16	25	13	12	31	16	15
生坂村	5	5	-	4	4	-	5	5	-
山形村	33	24	9	19	18	1	32	24	8
朝日村	15	9	6	12	8	4	15	9	6

(注) 1) 5歳未満については、出生後にふだん住んでいた場所による。



現住市区町村による 5年前の常住市区町村	総数 1)			15才以上就業者			(再掲) 5歳以上人口		
	総数	男	女	総数	男	女	総数	男	女
筑北村	35	14	21	25	12	13	34	13	21
池田町	40	21	19	25	12	13	40	21	19
松川村	48	24	24	23	17	6	47	24	23
白馬村	79	38	41	44	15	29	78	38	40
小谷村	26	9	17	12	4	8	26	9	17
坂城町	173	72	101	110	50	60	163	67	96
小布施町	218	102	116	144	72	72	213	98	115
高山村	156	64	92	99	49	50	155	63	92
山ノ内町	253	105	148	138	68	70	250	105	145
木島平村	67	34	33	43	26	17	66	33	33
野沢温泉村	57	25	32	38	19	19	56	24	32
信濃町	273	117	156	169	85	84	265	112	153
小川村	175	66	109	68	30	38	173	65	108
飯綱町	424	195	229	274	142	132	419	192	227
栄村	45	15	30	16	5	11	44	15	29
他県から	16,303	9,569	6,734	10,121	7,149	2,972	15,651	9,252	6,399
北海道	329	198	131	201	148	53	326	195	131
青森県	77	49	28	49	39	10	75	49	26
岩手県	90	54	36	56	39	17	87	52	35
宮城県	248	139	109	162	114	48	238	134	104
秋田県	55	31	24	32	24	8	52	29	23
山形県	111	67	44	65	47	18	108	66	42
福島県	272	124	148	120	72	48	263	118	145
茨城県	321	195	126	209	149	60	307	191	116
栃木県	256	165	91	166	128	38	241	158	83
群馬県	544	316	228	329	221	108	518	302	216
埼玉県	1,520	878	642	921	667	254	1,439	840	599
千葉県	935	549	386	584	432	152	890	528	362
東京都	3,885	2,215	1,670	2,512	1,761	751	3,724	2,138	1,586
神奈川県	1,565	886	679	985	678	307	1,518	868	650
新潟県	1,118	633	485	730	501	229	1,067	608	459
富山県	251	147	104	164	108	56	243	141	102
石川県	233	145	88	156	109	47	228	144	84
福井県	87	58	29	52	40	12	86	57	29
山梨県	375	222	153	229	152	77	359	212	147
岐阜県	254	166	88	157	110	47	244	162	82
静岡県	458	300	158	267	187	80	453	299	154
愛知県	1,145	741	404	668	496	172	1,105	718	387
三重県	197	137	60	112	87	25	188	133	55
滋賀県	82	40	42	49	28	21	77	38	39
京都府	252	150	102	178	114	64	249	147	102
大阪府	465	256	209	270	185	85	446	244	202
兵庫県	256	158	98	151	109	42	244	153	91
奈良県	70	37	33	47	28	19	68	36	32
和歌山県	32	23	9	19	14	5	30	22	8
鳥取県	23	16	7	17	14	3	23	16	7
島根県	18	13	5	13	11	2	18	13	5
岡山県	80	49	31	48	34	14	75	47	28
広島県	90	49	41	48	33	15	88	49	39
山口県	33	21	12	20	17	3	32	20	12
徳島県	30	21	9	19	13	6	29	20	9
香川県	34	21	13	16	10	6	33	21	12
愛媛県	47	29	18	25	19	6	46	28	18
高知県	18	11	7	12	9	3	18	11	7
福岡県	164	96	68	97	73	24	149	89	60
佐賀県	25	16	9	18	16	2	24	16	8
長崎県	26	16	10	15	12	3	25	15	10
熊本県	59	34	25	34	25	9	59	34	25
大分県	32	17	15	13	13	-	29	15	14
宮崎県	33	16	17	18	14	4	32	16	16
鹿児島県	36	21	15	25	18	7	35	20	15
沖縄県	72	44	28	43	31	12	63	40	23
国外から	795	442	353	474	295	179	775	433	342

表36 5年前の常住市区町村による現住市区町村、男女別人口及び15歳以上就業者数(転出)

5年前の常住市区町村 による現住市区町村	平成27年10月1日現在								
	総数 1)			15才以上就業者			(再掲) 5歳以上人口		
	総数	男	女	総数	男	女	総数	男	女
5年前の常住者	365,146	175,601	189,545	188,157	103,870	84,287	350,368	168,033	182,335
現住所	285,253	135,969	149,284	144,714	78,315	66,399	274,644	130,572	144,072
長野市内	47,241	21,974	25,267	25,141	13,772	11,369	44,476	20,569	23,907
転出	32,652	17,658	14,994	18,302	11,783	6,519	31,248	16,892	14,356
県内他市区町村へ	14,290	7,296	6,994	8,314	5,093	3,221	13,480	6,860	6,620
松本市	2,131	1,158	973	1,262	838	424	2,018	1,099	919
上田市	1,372	685	687	833	487	346	1,311	653	658
岡谷市	203	119	84	133	92	41	188	107	81
飯田市	448	246	202	291	199	92	424	231	193
諏訪市	308	183	125	195	149	46	287	173	114
須坂市	1,506	727	779	829	453	376	1,381	657	724
小諸市	251	144	107	135	93	42	232	134	98
伊那市	307	183	124	208	148	60	295	177	118
駒ヶ根市	180	78	102	113	62	51	175	77	98
中野市	657	316	341	378	211	167	609	287	322
大町市	189	115	74	122	94	28	177	110	67
飯山市	222	103	119	129	70	59	209	96	113
茅野市	240	142	98	121	75	46	234	140	94
塩尻市	369	201	168	242	155	87	354	192	162
佐久市	792	401	391	416	268	148	754	378	376
千曲市	1,882	881	1,001	955	539	416	1,768	824	944
東御市	192	102	90	107	61	46	181	94	87
安曇野市	517	264	253	310	189	121	503	257	246
小海町	15	8	7	12	7	5	15	8	7
川上村	9	6	3	9	6	3	9	6	3
南牧村	3	1	2	3	1	2	3	1	2
南相木村	3	2	1	2	2	-	3	2	1
佐久穂町	37	20	17	17	10	7	36	20	16
軽井沢町	86	46	40	62	40	22	82	45	37
御代田町	49	25	24	30	17	13	45	22	23
立科町	23	8	15	16	6	10	22	8	14
青木村	22	11	11	7	6	1	21	10	11
長和町	22	10	12	15	9	6	22	10	12
下諏訪町	78	51	27	58	42	16	77	50	27
富士見町	32	14	18	23	12	11	29	13	16
原村	6	3	3	4	2	2	6	3	3
辰野町	57	26	31	40	21	19	52	23	29
箕輪町	79	35	44	48	29	19	76	34	42
飯島町	31	18	13	21	15	6	30	18	12
南箕輪村	70	37	33	48	31	17	68	37	31
中川村	7	3	4	2	2	-	6	2	4
宮田村	11	4	7	6	2	4	10	4	6
松川町	39	20	19	24	14	10	39	20	19
高森町	50	29	21	32	22	10	48	27	21
阿南町	7	6	1	6	6	-	7	6	1
阿智村	11	6	5	8	5	3	10	6	4
根羽村	6	2	4	2	1	1	6	2	4
下條村	11	3	8	6	2	4	10	2	8
売木村	2	1	1	1	-	1	2	1	1
天龍村	6	4	2	5	3	2	6	4	2
泰阜村	5	2	3	4	2	2	5	2	3
喬木村	12	7	5	10	5	5	12	7	5
豊丘村	11	6	5	6	5	1	10	6	4
上松町	18	12	6	15	11	4	17	12	5
南木曾町	15	12	3	13	12	1	15	12	3
木祖村	8	6	2	4	3	1	7	5	2
王滝村	8	5	3	5	3	2	8	5	3
大桑村	4	3	1	2	2	-	2	2	-
木曾町	95	60	35	74	55	19	94	59	35
麻績村	37	15	22	19	11	8	33	13	20
山形村	22	9	13	10	5	5	22	9	13
朝日村	5	2	3	5	2	3	5	2	3
筑北村	26	12	14	10	5	5	26	12	14

(注) 1) 5歳未満については、出生後にふだん住んでいた場所による。

5年前の常住市区町村 による現住市区町村	総数 1)			15才以上就業者			(再掲) 5歳以上人口		
	総数	男	女	総数	男	女	総数	男	女
池田町	19	9	10	11	7	4	19	9	10
松川村	35	20	15	25	17	8	35	20	15
白馬村	41	19	22	30	19	11	41	19	22
小谷村	13	8	5	9	5	4	12	7	5
坂城町	187	93	94	112	73	39	175	87	88
小布施町	237	112	125	133	72	61	221	105	116
高山村	124	48	76	71	35	36	115	45	70
山ノ内町	131	57	74	71	37	34	119	50	69
木島平村	34	14	20	24	10	14	32	13	19
野沢温泉村	20	11	9	17	11	6	19	11	8
信濃町	154	75	79	90	51	39	144	68	76
小川村	78	39	39	47	26	21	75	37	38
飯綱町	384	176	208	197	102	95	350	158	192
栄村	29	17	12	14	11	3	27	15	12
他県へ	18,362	10,362	8,000	9,988	6,690	3,298	17,768	10,032	7,736
北海道	378	222	156	185	131	54	366	217	149
青森県	74	46	28	45	33	12	72	45	27
岩手県	105	63	42	71	47	24	103	61	42
宮城県	308	209	99	167	130	37	298	201	97
秋田県	73	48	25	35	27	8	71	48	23
山形県	92	51	41	43	30	13	86	48	38
福島県	169	116	53	102	84	18	156	107	49
茨城県	306	189	117	169	120	49	300	188	112
栃木県	290	164	126	145	105	40	279	162	117
群馬県	713	418	295	367	266	101	680	392	288
埼玉県	2,020	1,077	943	1,085	710	375	1,937	1,035	902
千葉県	1,128	664	464	592	381	211	1,096	643	453
東京都	3,983	2,103	1,880	2,171	1,319	852	3,883	2,048	1,835
神奈川県	1,903	1,041	862	1,034	671	363	1,866	1,019	847
新潟県	1,377	735	642	731	482	249	1,323	705	618
富山県	297	181	116	177	126	51	284	177	107
石川県	423	296	127	185	131	54	416	292	124
福井県	73	42	31	41	30	11	70	41	29
山梨県	364	216	148	186	137	49	355	210	145
岐阜県	222	130	92	138	100	38	214	125	89
静岡県	525	331	194	319	233	86	507	318	189
愛知県	1,358	807	551	835	598	237	1,308	779	529
三重県	138	89	49	89	68	21	131	84	47
滋賀県	99	65	34	62	44	18	97	63	34
京都府	269	125	144	126	64	62	262	123	139
大阪府	413	220	193	225	142	83	401	214	187
兵庫県	270	147	123	142	103	39	261	142	119
奈良県	96	46	50	49	27	22	95	46	49
和歌山県	24	17	7	13	10	3	22	15	7
鳥取県	16	7	9	12	6	6	16	7	9
島根県	18	14	4	8	8	-	18	14	4
岡山県	66	35	31	39	26	13	65	35	30
広島県	114	64	50	63	45	18	106	62	44
山口県	43	27	16	19	16	3	41	27	14
徳島県	24	15	9	16	12	4	24	15	9
香川県	40	21	19	15	10	5	36	19	17
愛媛県	35	20	15	19	15	4	29	17	12
高知県	26	12	14	11	8	3	24	12	12
福岡県	230	135	95	128	99	29	224	132	92
佐賀県	20	12	8	10	8	2	19	11	8
長崎県	27	15	12	14	9	5	26	14	12
熊本県	58	38	20	27	24	3	56	36	20
大分県	19	9	10	10	7	3	18	9	9
宮崎県	29	20	9	14	10	4	27	19	8
鹿児島県	38	20	18	15	10	5	33	17	16
沖縄県	69	40	29	39	28	11	67	38	29



# V 付 表

付表1 長野地域広域市町村圏内(3市6町村)の各市町村別人口

平成27年10月1日現在

広域市町村	常住地による人口								常住地による就業者数		
	総数 (夜間人口)	従業も 通学も していない	自宅で 従業	自宅外の自 市区町村で 従業・通学	他市区町村で従業・通学			不詳 2)	総数	自宅で 従業	自宅外の 自市区町 村で従業
					総数 1)	県内他市 区町村で 従業・通学	他県で 従業・通学				
総数	543,424	189,889	36,152	234,225	66,220	62,015	3,621	16,938	276,078	36,152	178,096
長野市	377,598	129,664	21,697	185,878	25,243	22,310	2,518	15,116	190,961	21,697	144,124
須坂市	50,725	18,347	4,165	15,480	11,720	11,398	276	1,013	25,540	4,165	10,614
千曲市	60,298	23,075	3,557	19,554	13,585	13,154	378	527	29,803	3,557	14,298
坂城町	14,871	5,579	1,022	4,284	3,869	3,773	86	117	7,516	1,022	3,069
小布施町	10,702	3,366	1,591	2,241	3,473	3,388	67	31	6,012	1,591	1,349
高山村	7,033	2,156	933	1,464	2,454	2,400	51	26	4,026	933	884
信濃町	8,469	3,134	1,129	2,429	1,736	1,569	160	41	4,484	1,129	1,837
小川村	2,665	1,093	343	571	645	636	8	13	1,324	343	413
飯綱町	11,063	3,475	1,715	2,324	3,495	3,387	77	54	6,412	1,715	1,508

広域市町村	常住地による就業者数				従業地・通学地による人口			従業地による就業者数		
	他市区町村で従業			不詳	総数 (昼間人口)	うち県内 他市区町 村に常住	うち 他県に 常住	総数 3)	うち県内 他市区町 村に常住	うち 他県に 常住
	総数 1)	県内他市 区町村で 従業	他県で 従業							
総数	57,685	54,842	2,332	4,145	545,730	65,418	2,524	278,806	57,676	2,226
長野市	21,661	19,652	1,643	3,479	391,343	36,485	2,088	202,851	31,386	1,799
須坂市	10,541	10,332	167	220	49,408	10,262	95	24,173	9,038	94
千曲市	11,611	11,358	208	337	55,806	8,960	80	26,223	7,907	79
坂城町	3,405	3,354	41	20	15,642	4,607	23	8,539	4,397	21
小布施町	3,056	3,001	41	16	9,004	1,748	9	4,721	1,742	9
高山村	2,196	2,165	28	13	5,650	1,061	7	2,897	1,057	7
信濃町	1,495	1,349	140	23	7,872	937	195	4,122	935	192
小川村	562	553	8	6	2,218	195	2	959	194	2
飯綱町	3,158	3,078	56	31	8,787	1,163	25	4,321	1,020	23

- (注) 1) 1)に従業・通学市区町村「不詳・外国」を含む。  
 2) 2)に労働力状態「不詳」を含む。  
 3) 3)に従業・通学市区町村「不詳・外国」及び従業地・通学地「不詳」で、当地に常住している者を含む。

付表2 長野県内の市別人口

平成27年10月1日現在

県市	常住人口 (夜間人口)	流入人口	流出口	昼間人口 1) 2)	昼間人口 と常住人口 の差	昼夜間 人口比率 (%)
松本市	243,293	38,736	22,796	259,233	15,940	106.6
上田市	156,827	18,148	14,847	160,128	3,301	102.1
岡谷市	50,128	9,156	9,869	49,415	△ 713	98.6
飯田市	101,581	11,924	7,384	106,121	4,540	104.5
諏訪市	50,140	13,430	9,798	53,772	3,632	107.2
須坂市	50,725	10,357	11,674	49,408	△ 1,317	97.4
小諸市	42,512	8,430	10,134	40,808	△ 1,704	96.0
伊那市	68,271	11,042	10,942	68,371	100	100.1
駒ヶ根市	32,759	6,935	5,615	34,079	1,320	104.0
中野市	43,909	7,795	8,447	43,257	△ 652	98.5
大町市	28,041	4,140	4,151	28,030	△ 11	100.0
飯山市	21,438	3,380	3,304	21,514	76	100.4
茅野市	55,912	8,988	10,416	54,484	△ 1,428	97.4
塩尻市	67,135	14,253	15,240	66,148	△ 987	98.5
佐久市	99,368	12,363	12,995	98,736	△ 632	99.4
千曲市	60,298	9,040	13,532	55,806	△ 4,492	92.6
東御市	30,107	7,128	8,278	28,957	△ 1,150	96.2
安曇野市	95,282	13,207	20,247	88,242	△ 7,040	92.6

- (注) 1) 1)に労働力状態「不詳」を含む。  
 2) 2)に従業・通学市区町村「不詳・外国」及び従業地・通学地「不詳」で、当地に常住している者を含む。  
 3) 昼夜間人口比率 = (昼間人口 / 常住人口 (夜間人口)) × 100

付表3 通勤・通学に伴う都道府県間の流入・流出人口

各年10月1日現在

都道府県名	平成27年					平成22年
	常住人口 (夜間人口)	流入人口	流出人口	昼間人口 1) 2)	昼夜間人口 比率 (%)	昼間人口 1) 2)
全 国	127,094,745	-	-	127,094,745	100.0	128,057,352
北海道	5,381,733	6,713	9,660	5,378,786	99.9	5,504,418
青森県	1,308,265	6,982	8,964	1,306,283	99.8	1,374,008
岩手県	1,279,594	11,674	14,563	1,276,705	99.8	1,326,160
宮城県	2,333,899	29,948	24,061	2,339,786	100.3	2,351,980
秋田県	1,023,119	3,157	5,634	1,020,642	99.8	1,084,598
山形県	1,123,891	6,472	9,998	1,120,365	99.7	1,166,872
福島県	1,914,039	25,021	21,245	1,917,815	100.2	2,021,216
茨城県	2,916,976	86,852	160,977	2,842,851	97.5	2,886,651
栃木県	1,974,255	58,858	77,915	1,955,198	99.0	1,990,152
群馬県	1,973,115	61,715	65,066	1,969,764	99.8	2,005,137
埼玉県	7,266,534	263,494	1,073,576	6,456,452	88.9	6,373,489
千葉県	6,222,666	192,282	832,707	5,582,241	89.7	5,560,489
東京都	13,515,271	2,906,075	500,941	15,920,405	117.8	15,576,130
神奈川県	9,126,214	328,194	1,131,482	8,322,926	91.2	8,254,193
新潟県	2,304,264	8,052	10,080	2,302,236	99.9	2,374,633
富山県	1,066,328	8,948	11,442	1,063,834	99.8	1,091,323
石川県	1,154,008	13,886	11,358	1,156,536	100.2	1,172,269
福井県	786,740	7,916	7,920	786,736	100.0	806,735
山梨県	834,930	11,812	18,247	828,495	99.2	854,854
長野県	2,098,804	10,941	15,694	2,094,051	99.8	2,149,477
岐阜県	2,031,903	50,857	130,130	1,952,630	96.1	1,997,546
静岡県	3,700,305	37,584	45,553	3,692,336	99.8	3,759,757
愛知県	7,483,128	199,954	96,788	7,586,294	101.4	7,520,876
三重県	1,815,865	33,933	65,023	1,784,775	98.3	1,820,180
滋賀県	1,412,916	46,579	95,779	1,363,716	96.5	1,363,302
京都府	2,610,353	204,799	158,799	2,656,353	101.8	2,668,371
大阪府	8,839,469	667,944	283,107	9,224,306	104.4	9,280,560
兵庫県	5,534,800	143,521	384,247	5,294,074	95.7	5,347,839
奈良県	1,364,316	57,947	193,837	1,228,426	90.0	1,259,517
和歌山県	963,579	19,551	36,743	946,387	98.2	982,982
鳥取県	573,441	9,040	9,803	572,678	99.9	588,523
島根県	694,352	9,852	9,434	694,770	100.1	717,522
岡山県	1,921,525	26,676	26,379	1,921,822	100.0	1,943,176
広島県	2,843,990	35,890	29,793	2,850,087	100.2	2,868,553
山口県	1,404,729	16,311	21,931	1,399,109	99.6	1,444,127
徳島県	755,733	5,144	7,958	752,919	99.6	783,270
香川県	976,263	12,163	9,915	978,511	100.2	997,863
愛媛県	1,385,262	9,213	9,083	1,385,392	100.0	1,433,252
高知県	728,276	3,056	3,688	727,644	99.9	763,479
福岡県	5,101,556	76,896	73,014	5,105,438	100.1	5,078,054
佐賀県	832,832	40,989	38,950	834,871	100.2	851,631
長崎県	1,377,187	9,314	12,291	1,374,210	99.8	1,423,274
熊本県	1,786,170	14,511	23,389	1,777,292	99.5	1,809,829
大分県	1,166,338	11,930	12,600	1,165,668	99.9	1,196,808
宮崎県	1,104,069	8,399	9,034	1,103,434	99.9	1,135,601
鹿児島県	1,648,177	9,432	11,223	1,646,386	99.9	1,704,396
沖縄県	1,433,566	2,173	2,629	1,433,110	100.0	1,392,280

- (注) 1 1)に労働力状態「不詳」を含む。  
2 2)に従業・通学市区町村「不詳・外国」及び従業地・通学地「不詳」で、当地に常住している者を含む。  
3 流出人口は、当該県に常住し他県で従業・通学の者。流入人口は、他県に常住し当該県で従業・通学の者。  
4 昼夜間人口比率 = (昼間人口 / 常住人口) × 100

付表4 人口25万人以上及び都道府県庁所在市の人口等

平成27年10月1日現在

都市名	順位	人 口				面積 (km <sup>2</sup> )	人口密度 (人/km <sup>2</sup> )
		平成27年	平成22年 (組替)	増減数 H27-H22	増減率 H27/H22 (%)		
全 国		127,094,745	128,057,352	△ 962,607	△ 0.8	377,970.75	340.8
長野県		2,098,804	2,152,449	△ 53,645	△ 2.5	13,561.56	154.8
○ 特別区部	1	9,272,740	8,945,695	327,045	3.7	626.70	14,796.1
○ 横浜市	2	3,724,844	3,688,773	36,071	1.0	437.49	8,514.1
○ 大阪市	3	2,691,185	2,665,314	25,871	1.0	225.21	11,949.7
○ 名古屋市	4	2,295,638	2,263,894	31,744	1.4	326.45	7,032.1
○ 札幌市	5	1,952,356	1,913,545	38,811	2.0	1,121.26	1,741.2
○ 福岡市	6	1,538,681	1,463,743	74,938	5.1	343.39	4,480.9
○ 神戸市	7	1,537,272	1,544,200	△ 6,928	△ 0.4	557.02	2,759.8
川崎市	8	1,475,213	1,425,512	49,701	3.5	143.00	10,316.2
○ 京都市	9	1,475,183	1,474,015	1,168	0.1	827.83	1,782.0
○ さいたま市	10	1,263,979	1,222,434	41,545	3.4	217.43	5,813.3
○ 広島市	11	1,194,034	1,173,843	20,191	1.7	906.53	1,317.1
○ 仙台市	12	1,082,159	1,045,986	36,173	3.5	786.30	1,376.3
○ 千葉市	13	971,882	961,749	10,133	1.1	271.76	3,576.3
北九州市	14	961,286	976,846	△ 15,560	△ 1.6	491.95	1,954.0
堺市	15	839,310	841,966	△ 2,656	△ 0.3	149.82	5,602.1
○ 新潟市	16	810,157	811,901	△ 1,744	△ 0.2	726.45	1,115.2
浜松市	17	797,980	800,866	△ 2,886	△ 0.4	1,558.06	512.2
○ 熊本市	18	740,822	734,474	6,348	0.9	390.32	1,898.0
相模原市	19	720,780	717,515	3,265	0.5	328.66	2,193.1
○ 岡山市	20	719,474	709,584	9,890	1.4	789.96	910.8
○ 静岡市	21	704,989	716,197	△ 11,208	△ 1.6	1,411.90	499.3
船橋市	22	622,890	609,040	13,850	2.3	85.62	7,275.1
○ 鹿児島市	23	599,814	605,846	△ 6,032	△ 1.0	547.55	1,095.5
川口市	24	578,112	561,506	16,606	3.0	61.95	9,331.9
八王子市	25	577,513	580,053	△ 2,540	△ 0.4	186.38	3,098.6
姫路市	26	535,664	536,270	△ 606	△ 0.1	534.47	1,002.2
○ 宇都宮市	27	518,594	511,739	6,855	1.3	416.85	1,244.1
○ 松山市	28	514,865	517,231	△ 2,366	△ 0.5	429.37	1,199.1
東大阪市	29	502,784	509,533	△ 6,749	△ 1.3	61.78	8,138.3
西宮市	30	487,850	482,640	5,210	1.1	99.96	4,880.5
松戸市	31	483,480	484,457	△ 977	△ 0.2	61.38	7,876.8
市川市	32	481,732	473,919	7,813	1.6	57.45	8,385.2
○ 大分市	33	478,146	474,094	4,052	0.9	502.39	951.7
倉敷市	34	477,118	475,513	1,605	0.3	355.63	1,341.6
○ 金沢市	35	465,699	462,361	3,338	0.7	468.64	993.7
福山市	36	464,811	461,357	3,454	0.7	518.14	897.1
尼崎市	37	452,563	453,748	△ 1,185	△ 0.3	50.72	8,922.8
町田市	38	432,348	427,016	5,332	1.2	71.80	6,021.6
○ 長崎市	39	429,508	443,766	△ 14,258	△ 3.2	405.86	1,058.3
藤沢市	40	423,894	409,657	14,237	3.5	69.57	6,093.1
豊田市	41	422,542	421,487	1,055	0.3	918.32	460.1
○ 高松市	42	420,748	419,429	1,319	0.3	375.41	1,120.8
○ 富山市	43	418,686	421,953	△ 3,267	△ 0.8	1,241.77	337.2
柏市	44	413,954	404,012	9,942	2.5	114.74	3,607.8
○ 岐阜市	45	406,735	413,136	△ 6,401	△ 1.5	203.60	1,997.7
横須賀市	46	406,586	418,325	△ 11,739	△ 2.8	100.83	4,032.4
枚方市	47	404,152	407,978	△ 3,826	△ 0.9	65.12	6,206.3

(注) 1 平成22年(組替)は、平成27年10月1日現在の市区町村の境域に基づいて組み替えた平成22年の人口を示す。

2 面積は国土交通省国土地理院「平成27年全国都道府県市区町村別面積調」による。

3 ○は都道府県庁所在市区である。



都市名	順位	人 口				面積 (km <sup>2</sup> )	人口密度 (人/km <sup>2</sup> )
		平成27年	平成22年 (組替)	増減数 H27-H22	増減率 H27/H22 (%)		
○ 宮崎市	48	401,138	400,583	555	0.1	643.67	623.2
○ 豊中市	49	395,479	389,341	6,138	1.6	36.39	10,867.8
○ 岡崎市	50	381,051	372,357	8,694	2.3	387.20	984.1
○ 一宮市	51	380,868	378,566	2,302	0.6	113.82	3,346.2
○ 長野市	52	377,598	381,511	△ 3,913	△ 1.0	834.81	452.3
○ 豊橋市	53	374,765	376,665	△ 1,900	△ 0.5	261.86	1,431.2
○ 吹田市	54	374,468	355,798	18,670	5.2	36.09	10,375.9
○ 高崎市	55	370,884	371,302	△ 418	△ 0.1	459.16	807.7
○ 和歌山市	56	364,154	370,364	△ 6,210	△ 1.7	208.84	1,743.7
○ 奈良市	57	360,310	366,591	△ 6,281	△ 1.7	276.94	1,301.0
○ 高槻市	58	351,829	357,359	△ 5,530	△ 1.5	105.29	3,341.5
○ 川越市	59	350,745	342,670	8,075	2.4	109.13	3,214.0
○ いわき市	60	350,237	342,249	7,988	2.3	1,232.02	284.3
○ 大津市	61	340,973	337,634	3,339	1.0	464.51	734.0
○ 所沢市	62	340,386	341,924	△ 1,538	△ 0.4	72.11	4,720.4
○ 旭川市	63	339,605	347,095	△ 7,490	△ 2.2	747.66	454.2
○ 越谷市	64	337,498	326,313	11,185	3.4	60.24	5,602.6
○ 高知市	65	337,190	343,393	△ 6,203	△ 1.8	308.99	1,091.3
○ 前橋市	66	336,154	340,291	△ 4,137	△ 1.2	311.59	1,078.8
○ 郡山市	67	335,444	338,712	△ 3,268	△ 1.0	757.20	443.0
○ 那覇市	68	319,435	315,954	3,481	1.1	39.57	8,072.7
○ 秋田市	69	315,814	323,600	△ 7,786	△ 2.4	906.09	348.5
○ 四日市市	70	311,031	307,766	3,265	1.1	206.44	1,506.6
○ 春日井市	71	306,508	305,569	939	0.3	92.78	3,303.6
○ 久留米市	72	304,552	302,402	2,150	0.7	229.96	1,324.4
○ 盛岡市	73	297,631	298,348	△ 717	△ 0.2	886.47	335.7
○ 福島市	74	294,247	292,590	1,657	0.6	767.72	383.3
○ 明石市	75	293,409	290,959	2,450	0.8	49.42	5,937.0
○ 青森市	76	287,648	299,520	△ 11,872	△ 4.0	824.61	348.8
○ 茨木市	77	280,033	274,822	5,211	1.9	76.49	3,661.0
○ 津市	78	279,886	285,746	△ 5,860	△ 2.1	711.11	393.6
○ 長岡市	79	275,133	282,674	△ 7,541	△ 2.7	891.06	308.8
○ 市原市	80	274,656	280,416	△ 5,760	△ 2.1	368.17	746.0
○ 水戸市	81	270,783	268,750	2,033	0.8	217.32	1,246.0
○ 八尾市	82	268,800	271,460	△ 2,660	△ 1.0	41.72	6,443.0
○ 下関市	83	268,517	280,947	△ 12,430	△ 4.4	715.89	375.1
○ 加古川市	84	267,435	266,937	498	0.2	138.48	1,931.2
○ 函館市	85	265,979	279,127	△ 13,148	△ 4.7	677.86	392.4
○ 福井市	86	265,904	266,796	△ 892	△ 0.3	536.41	495.7
○ 府中市	87	260,274	255,506	4,768	1.9	29.43	8,843.8
○ 徳島市	88	258,554	264,548	△ 5,994	△ 2.3	191.25	1,351.9
○ 平塚市	89	258,227	260,780	△ 2,553	△ 1.0	67.82	3,807.5
○ 佐世保市	90	255,439	261,101	△ 5,662	△ 2.2	426.06	599.5
○ 山形市	91	253,832	254,244	△ 412	△ 0.2	381.30	665.7
○ 佐賀市	92	236,372	237,506	△ 1,134	△ 0.5	431.84	547.4
○ 松江市	93	206,230	208,613	△ 2,383	△ 1.1	572.99	359.9
○ 山口市	94	197,422	196,628	794	0.4	1,023.23	192.9
○ 鳥取市	95	193,717	197,449	△ 3,732	△ 1.9	765.31	253.1
○ 甲府市	96	193,125	198,992	△ 5,867	△ 2.9	212.47	909.0

## VI 付録 長野市の人口集中地区境界図

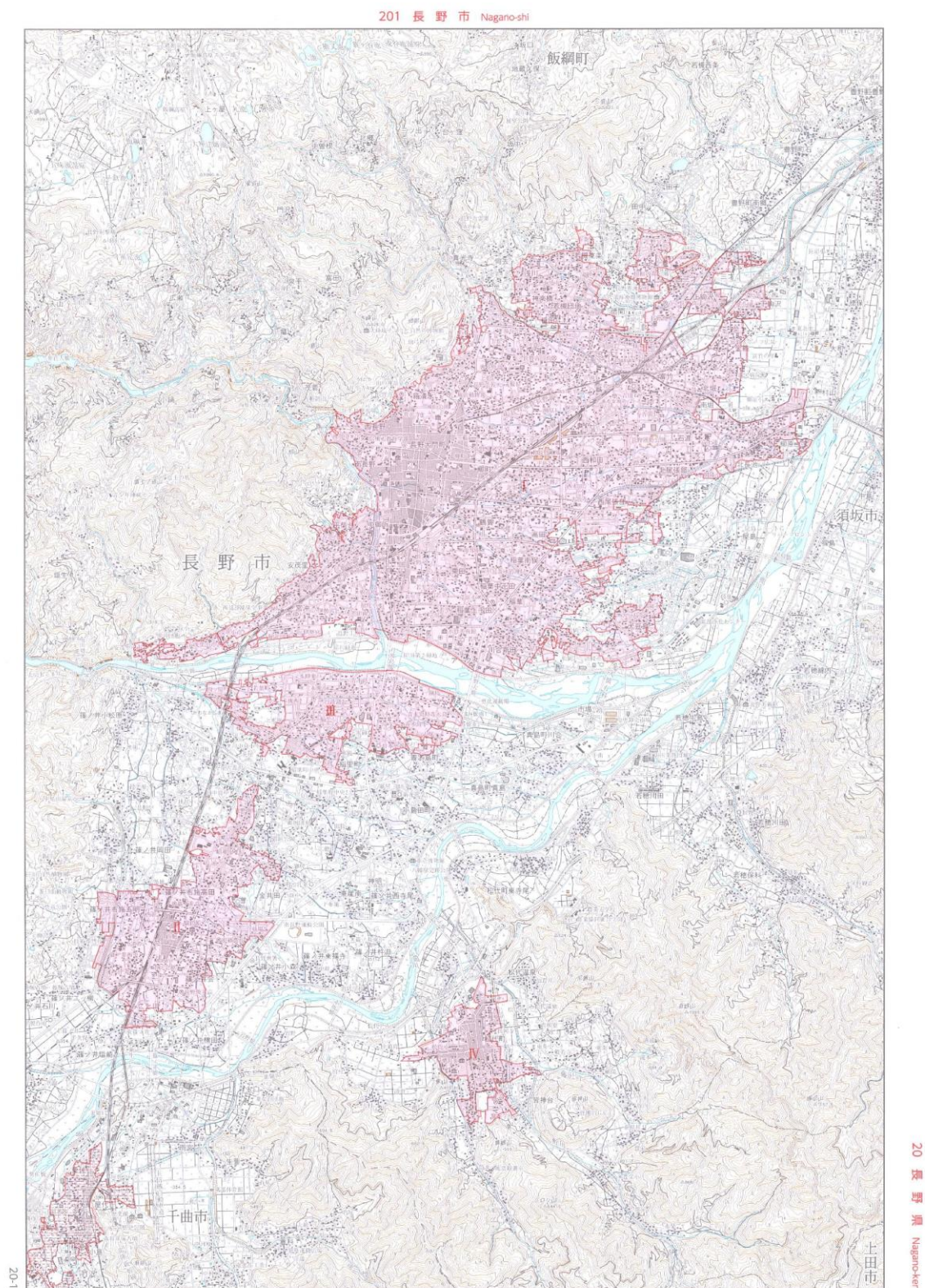

出典：「平成 27 年国勢調査報告書 第 2 巻人口等基本集計結果 その 2 都道府県・市町村編」

「この地図の作成に当たっては、国土地理院長の承認を得て、同院発行の 2 万 5 千分の 1 の地形図を利用した。(承認番号 平成 27 情使、第 49-GISM36191 号)」

『長野市の人口』（平成27年国勢調査結果報告書）

平成30年8月 編集

編集・発行 長野市企画政策部企画課統計担当

〒380-0835 長野市大字南長野新田町 1485-1  
もんぜんぷら座 8F

TEL 026-229-6234 FAX 026-228-7634

E-mail kikaku-2@city.nagano.lg.jp