

政務活動支出命令書(議員支出)

議員氏名 西 沢 利 一 4月分

(単位:円)

研究研修費	調査旅費	資料作成費	資料購入費
1,998	0	0	5,000
広報・広聴費	人件費	事務所費	その他の経費
8,816	0	0	0
合 計			15,814

上記について支出を認めます。

令和 元年 5月27日

会 長 小林 義直



上記の政務活動費を受領しました。

令和 元年 5月20日

議員名

西 沢 利 一



政務活動費報告書(議員支出)

西 沢 利 一

議員氏名

日 時	31年 4月 8日 10時 00分～12時00分			
場 所	第一・第二委員会室(政策) ・ 新友会控室(補足)			
会 議 名 ・ 支 払 先	政策説明会・補足説明会			
調 査 目 的・ 内 容・ 結 果	「(仮称)長野地域経済けん引プロジェクトチーム」の設置等について			
	長野市公共施設個別施設計画「市民プール編」について 長野都市圏総合都市交通計画について			
	全国中学校スケート大会の継続開催について 長野市緑を豊かにする計画について			
	下水道事業経営戦略(案)への市民意見募集(パブリックコメント)結果について			
	大型連休中の臨時受付の開催について			
活 動 に 要 し た 経 費	使 途 区 分	経費の内訳、算出根拠等		金 額
	(該当項目に○)	バス・電車		円
	研 究 研 修 費	自 家 用 車	54 km × 37円 =	1,998
	調 査 旅 費	タ ク シ ー		
	資 料 作 成 費	高 速 道 ・ 駐 車 場		
	資 料 購 入 費	負 担 金 ・ 会 費 (会費3,000円限度)		
	広 報 ・ 広 聴 費	通 信 費 (10,000円限度)	円×1/2=	
	人 件 費	新 聞 ・ 月 刊 誌 等 (5,000円限度)	円×1/2=	
	事 務 所 費	資 料 購 入 費		
	そ の 他 の 経 費	消 耗 品	円×1/2=	
			合 計	1,998 円
(領収書添付欄)				

平成 31 年 3 月 25 日

新友会会員の皆様

長野市議会新友会

会長 小林 義直

政策説明会の開催について

このことについて、下記のとおり開催いたしますのでご出席ください。

記

1. 日 時 平成 31 年 4 月 8 日 (月)
午前 10 時 00 分から
2. 場 所 第一・第二委員会室
3. 議 題 当面する諸問題について
4. その他 ペーパーレス会議システムによる説明のため、
タブレット端末をお持ちください。

※なお、昼食は用意いたします。

政務活動費報告書(議員支出)

議員氏名

西沢利一

日時	2017年4月12日19時00分 ~ 2017年4月12日21時00分			
場所	信州新町支所			
会議名・支払先	信州新町民泊受け入れ委員会 通常総会			
調査目的・内容・結果	平成28年から大岡グリーンツーリズム倶楽部の協力をし			
	こヒューサポートレバ 信州新町民泊委員会 10年間は受け入れ			
	実績を受け入れ、今年度は受け入れ人数を15人に増やします。今年度は			
	高令により受け入れ数が増える。希望は多いと打ち合わせ。			
活動に要した経費	使途区分	経費の内訳、算出根拠等		金額
	(該当項目に○)	バス・電車		円
	研究研修費	自家用車	1 km × 37円 =	296
	調査旅費	タクシー		
	資料作成費	高速道・駐車場		
	資料購入費	負担金・会費 (会費3,000円限度)		
	広報・広聴費	通信費 (10,000円限度)	円×1/2=	
	人件費	新聞・月刊誌等 (5,000円限度)	円×1/2=	
	事務所費	資料購入費		
	その他の経費	消耗品	円×1/2=	
			合計	296 円

(領収書添付欄)

平成31年3月15日

信州新町民泊受け入れの会顧問
長野市議会議員 西沢利一様

信州新町民泊受け入れの会
会長 橋井保之

信州新町民泊受け入れの会通常総会の開催について（通知）

早春の候 ますますご清祥のことと拝察申し上げます。
日頃、当会へご指導とご支援をいただき誠にありがとうございます。
さて、下記により通常総会を開催いたしますので公私ご多忙の折、誠に恐縮
ですがご出席いただきますようお願いいたします。

記

- 1 日 時 平成31年4月12日（金） 午後7時
- 2 場 所 長野市信州新町支所2階 大会議室

問い合わせ先
信州新町民泊受け入れの会
事務局 [REDACTED]
電話 自宅 [REDACTED]
携帯 [REDACTED]

政務活動費報告書(議員支出)

議員氏名

町 沢 利 一

日 時	0/年 4 月 10 日 2 時 00 分 ~ 0/年 4 月 10 日 5 時 00 分			
場 所	信州新町支所			
会議名 ・支払先	信州新町猶友会定期総会			
調査目的・ 内容・結果	00年度の個体数調整は1132106頭、2ホニミカ			
	66頭、117ビニニミ頭、双ホ・PTクミ42頭の実績。			
	また追加の10頭分をゆり、地域の活動を支援する。			
	今後の課題はミビエ加工セキ-カ防灯をビウ 組 むのが必要。運ぶにはお車のバネ(勤務車)が必要。			
活動に要 した経費	使 途 区 分	経費の内訳、算出根拠等		金 額
	(該当項目に○)	バス・電車		円
	研究研修費	自家用車	8 km × 37円 =	296
	調査旅費	タクシー		
	資料作成費	高速道・駐車場		
	資料購入費	負担金・会費 (会費3,000円限度)		
	広報・広聴費	通 信 費 (10,000円限度)	円×1/2=	
	人 件 費	新聞・月刊誌等 (5,000円限度)	円×1/2=	
	事務所費	資料購入費		
	その他の経費	消 耗 品	円×1/2=	
		合 計	296 円	
(領収書添付欄)				

平成 31 年 3 月 25 日

長野市議会議員
西沢 利一 殿

信州新町猟友会長 竹下 元治

信州新町猟友会定期総会の開催について (ご案内)

陽春の候、貴職におかれましては益々ご清栄のこととお慶び申し上げます。
平素、本会の活動には格別のご高配を賜り厚く感謝申し上げます。
さて、下記のとおり定期総会を開催しますので、ご多忙中とは存じますが
都合お繰り合わせのうえ、ご臨席を賜りたくご案内申し上げます。

記

- 1 日 時 平成 31 年 4 月 13 日 (土) 午後 2 時より
- 2 場 所 長野市信州新町支所 2 階会議室

- ※ 当日の総会の際、ご来賓を代表してご祝辞をお願いしたいと存じます。
- ※ 総会終了後、懇親会を行いますので、車での出席はご遠慮ください。

事務局：長野市信州新町支所
市民担当 宮本
電話 262-2202

政務活動費報告書(議員支出)

議員氏名

西沢利一

日時	0/年4月16日2時00分 ~ 0/年4月16日5時00分			
場所	信州新町化石博物館			
会議名・支払先	信州新町化石博物館・美術館 反の会 総会			
調査目的・内容・結果	平成30年度は、反の会との協力を実施するにコンサートや 田舎アート、ヒマワリ花畑、博物館祭りなどにより 入場者も12,000人を超えた。今後の課題としては 美術館は45年巨匠厨、施設、整備が必要と なってきた。			
活動に要した経費	使 途 区 分	経費の内訳、算出根拠等		金 額
	(該当項目に○)	バス・電車		円
	研究研修費	自家用車	7 km × 37円 =	259
	調査旅費	タクシー		
	資料作成費	高速道・駐車場		
	資料購入費	負担金・会費 (会費3,000円限度)		
	広報・広聴費	通信費 (10,000円限度)	円×1/2=	
	人件費	新聞・月刊誌等 (5,000円限度)	円×1/2=	
	事務所費	資料購入費		
	その他の経費	消耗品	円×1/2=	
		合 計	259 円	
(領収書添付欄)				

2019年3月 12日

友の会員各位

信州新町美術館・化石博物館友の会

会長 小澤 忠明

2019年度友の会総会の開催について（通知）

このことについて、下記の通り開催致しますので、御多忙中お手数とは存じますが、是非とも御出席賜りますよう、よろしくお願い申し上げます。

記

日 時 2019年4月 16日（火） 午後2時から

場 所 信州新町化石博物館 地階教室

協議事項

1. 2018年度事業報告・会計決算について
2. 2019年度事業計画（案）・会計予算（案）について
3. 役員改選について
4. その他

※総会終了後懇親会を予定しております。

政務活動費報告書(議員支出)

議員氏名 西 次 利

日時	2011年4月18日 6時00分 ~ 2011年4月18日 9時00分			
場所	信州新町 さざり荘			
会議名・支払先	信州新町モノエリ親善協会 総会			
調査目的・内容・結果	この協会はさざり荘の新館オープンと絡んで			
	(平成24年)以後26年間交流を進めてきた。この団体も高齢により脱退者が多く現在は少人となった。県の協会が存続が危ぶまれる状況が今後危ぶまれている。			
活動に要した経費	使途区分	経費の内訳、算出根拠等		金額
	(該当項目に○)	バス・電車		円
	研究研修費	自家用車	24 km × 37円 =	888
	調査旅費	タクシー		
	資料作成費	高速道・駐車場		
	資料購入費	負担金・会費 (会費3,000円限度)		
	広報・広聴費	通信費 (10,000円限度)	円×1/2=	
	人件費	新聞・月刊誌等 (5,000円限度)	円×1/2=	
	事務所費	資料購入費		
	その他の経費	消耗品	円×1/2=	
			合計	888 円
(領収書添付欄)				

信州新町モンゴル親善協会総会開催について
各位

信州新町モンゴル親善協会
会長 久保田保

次の通り開催しますのでご出席下さい。

記

この折り返しを内剛にして折って差し出してください。

1. 日時 平成31年4月18日(木)
午後6時より総会 7時より懇親会
2. 場所 さざり荘
3. 協議事項
 - (1)平成30年度事業報告及び決算報告
 - (2)平成31年度事業計画及び予算
 - (3)役員改選
 - (4)その他
4. バスが地場産を午後5時30分に出発します。途中乗車の方はご連絡下さい。
5. 会費 3000円(当日会場にて受付)
追伸 欠席の方は、準備の都合上、
4月10日(水)までにご連絡下さい。
(下記電話もしくは返信ハガキにて)

久保田まで

政務活動費報告書(議員支出)

議員氏名 西 沢 利一

日時	○/年 4月23日 /時00分 ~ ○/年 4月23日 〇時00分			
場所	信州新町 さぎり荘			
会議名・支払先	身体障害者協会 信州新町支部 総会			
調査目的・内容・結果	この協会は会員への福利厚生や交流を図り、ことごとく行			
	なため、いざ高令になると退会者も多く、現在5人			
	に留まりたい。障害がみずけにのめらば、スポーツ			
	大会や各種交流事業に積極的に参加したい。支援を今後お願いしたい。			
活動に要した経費	使途区分	経費の内訳、算出根拠等		金額
	(該当項目に○)	バス・電車		円
	研究研修費	自家用車	24 km × 37円 =	888
	調査旅費	タクシー		
	資料作成費	高速道・駐車場		
	資料購入費	負担金・会費 (会費3,000円限度)		
	広報・ <u>○</u> 広聴費	通信費 (10,000円限度)	円×1/2=	
	人件費	新聞・月刊誌等 (5,000円限度)	円×1/2=	
	事務所費	資料購入費		
	その他の経費	消耗品	円×1/2=	
			合計	888 円

(領収書添付欄)

謹啓

陽春の候、益々ご健勝のこととお慶び申し上げます。

日頃は市身体障害者福祉協会信州新町支部の運営につきましては多大なるご指導ご支援を賜っておりますことに厚く御礼を申し上げます。

さて、平成 31 年度定期総会を下記のとおり開催いたしますのでご多用中のところ恐縮に存じますがご臨席賜りますようご案内申し上げます。

謹白

平成 31 年 4 月 4 日

長野市議会議員

西澤 利一 様

長野市身体障害者福祉協会
信州新町支部長 本道美貞

記

日 時 4月23日(火) 午前11時より総会

場 所 さぎり荘
福祉センター午前10時にマイクロバスがでます。

会 費 2,000円

以上

政務活動費報告書(議員支出)

議員氏名 西沢利一

日時	2017年4月26日 7時00分 ~ 2017年4月26日 9時00分			
場所	信州新町支所			
会議名・支払先	信州新町住民自治協議会 評議員会			
調査目的・内容・結果	80年度の報告と17年度の計画が承認。人口減少の対策を各専門部の積極的な取り組みを進めてあり感謝の旨。課題は財政がきついく、又、今年度から交流事業の見直しとなったことなどがいえる。市街地の交流は大切な役割。			
活動に要した経費	使途区分	経費の内訳、算出根拠等		金額
	(該当項目に○)	バス・電車		円
	研究研修費	自家用車	8 km × 37円 =	296
	調査旅費	タクシー		
	資料作成費	高速道・駐車場		
	資料購入費	負担金・会費 (会費3,000円限度)		
	広報・広聴費	通信費 (10,000円限度)	円×1/2=	
	人件費	新聞・月刊誌等 (5,000円限度)	円×1/2=	
	事務所費	資料購入費		
	その他の経費	消耗品	円×1/2=	
			合計	296 円

(領収書添付欄)



平成 31 年 4 月 12 日

市議会議員

西澤 利一 様

信州新町地区住民自治協議会
会 長 丸 山 行 雄

平成 31 年度 信州新町地区住民自治協議会
評議委員会の開催について(通知)

このことについて、下記のとおり評議委員会を開催しますので、お忙しいところ恐縮に存じますが、ご出席くださいますようお願いいたします。

また、総会の席上にてご挨拶をお願い致します。

記

- 1 日 時 4 月 26 日 (金) 午後 7 時から
- 2 場 所 長野市信州新町支所 2 階会議室
- 3 議 事
 - (1) 平成 30 年度事業報告・決算報告について
 - (2) 平成 31 年度事業計画(案)・予算(案)について

〒381-2405 長野市信州新町新町 1000-1
(長野市信州新町支所内)
信州新町地区住民自治協議会 事務局
Tel.026-262-4792 FAX026-262-4793

政務活動費報告書(議員支出)

議員氏名 西 次 利

日時 〇/年 〇月 29日 9時00分 ~ 〇/年 〇月 29日 11時00分

場所 信州新町 長者山

会議名・支払先 林業体験交流会

調査目的・内容・結果
 この交流会は、長者山を管理する信濃県建設
 管理会が、森林団体の体験活動を通じて森林への
 関心や社会貢献を目的として、22団体。参加者
 が年々増加し、今年は70人余り。成功を収めた。
 以下に交流の概要を記述した。

用途区分	経費の内訳、算出根拠等		金額
(該当項目に○)	バス・電車		円
研究研修費	自家用車	4.5 km × 37円 =	1,665
調査旅費	タクシー		
資料作成費	高速道・駐車場		
資料購入費	負担金・会費 (会費3,000円限度)		
広報・広聴費	通信費 (10,000円限度)	円 × 1/2 =	
人件費	新聞・月刊誌等 (5,000円限度)	円 × 1/2 =	
事務所費	資料購入費		
その他の経費	消耗品	円 × 1/2 =	
合計			1,665 円

(領収書添付欄)

平成31年4月3日

長野市議会議員

西 沢 利 一 様

長野市信級財産区管理会長 関 口 近 夫
(公 印 省 略)

平成31年度 林業体験交流会の開催について (ご案内)

陽春の候、益々ご健勝のこととお喜び申し上げます。

さて、当財産区では、森林作業を行うことによって森林整備の意義を深めることを目的とした林業体験交流を行っております。

つきましては、下記のとおり開催しますので、ご多忙中とは存じますがご参加くださいますようお願い申し上げます。

記

- 1 日 時 平成31年4月29日(月・祝日) 午前9:30から午後3:00まで
- 2 場 所 信州新町信級長者山(山の家及び周辺森林)
- 3 作業内容等 ①森林ウォーク
②ジングスカン交流会
③きのこの原木づくり・駒打ち ほか

※当日の開会式の際、来賓を代表してご祝辞をお願いしたいと存じます。

担当窓口：長野市信州新町支所
担 当 者：市民担当 駒込 田中
電 話：026-262-2202
f a x：026-262-4799

政務活動費報告書(議員支出)

西 沢 利 一

議員氏名

日 時	31 年 4 月 日 時 分 ~ 年 月 日 時 分			
場 所				
会 議 名 ・ 支 払 先	資 料 代			
調 査 目 的 ・ 内 容 ・ 結 果	-長野市民新聞 720円 日本農業新聞 2,623円			
	読売新聞 3,400円			
	建設タイムズ 9,720円÷3ヶ月=3,240円			
	- 新建新聞 12,960円÷6ヶ月=2,160円			
信濃毎日新聞 (1紙対象外)				
活 動 に 要 し た 経 費	使 途 区 分	経費の内訳、算出根拠等		金 額
	(該当項目に○)	バス・電車		円
	研究研修費	自家用車	km × 37円 =	
	調査旅費	タクシー		
	資料作成費	高速道・駐車場		
	資料(購)入費	負担金・会費 (会費3,000円限度)		
	広報・広聴費	通 信 費 (10,000円限度)	円×1/2= 720+3400+3240+2160+2623	
	人 件 費	新聞・月刊誌等 (5,000円限度)	12,143 円×1/2=6,071	5,000
	事 務 所 費	資料購入費		
	その他の経費	消 耗 品	円×1/2=	
			合 計	5,000 円

(領収書添付欄)

ご愛読ありがとうございます

領 収 書 2019年04月分



西 沢 利 一 様

No. 19,342

74-627-0013

銘 柄	部数	前月補正	当月補正	金 額
信濃毎日新聞統合版	1			3,093
長野市民新聞	1			720
読売新聞	1			3,400
領 収 金 額		0	0	7,213

上記金額正に 4月24日領収いたしました。

信毎ふれあいネット 信州新町営業所
お問い合わせは 026-262-2152

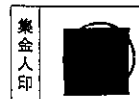

本領収書に集金人印のないもの、記載事項を訂正したものは無効です。

領 収 証

西沢利一様

No.

★ ¥ 9,720.-

内 訳	
現金	
小切手	/
手形	/
消費税額等(%)	内 120.-

但 4-6月分 送料

2019年 5 月 8 日 上記正に領収いたしました

収入印紙

長野市緑町1600番地10
 株式会社 長野経済新聞社
 代表取締役 武 内



コクヨ ウケ-98

領 収 証

No 13300-31

西沢利一 殿

平成31年4月25日

金額		百万		千		円	
							¥2623

入金内訳	現金	
	小切手	
	約手	

但し 農業新聞代金 4月分
 4月25日振替

上記の金額正に領収いたしました

〒380-0936 長野県長野市大字中御所字岡田131番地

ながの農業協同組合

TEL (026) 224-0550(代表) FAX (026) 224-0550



印紙

取扱支所・支店 センター | 381-2405 長野市信州新町新町955番地1
JAながの 信州新町支所
 TEL TEL 026-262-2300 FAX 026-262-3421

取扱者印

◎本証に当組合印・取扱者印のないもの及び金額の訂正したものは無効とします。

御 請 求 書

請求No 000097994

2019 年02月01日

〒 381-2402
長野市信州新町山上条5146

いつもお引立いただきありがとうございます。
下記の通り、ご請求申し上げます。
銀行振込みをされる方へ
恐れ入りますが、振込手数料は貴社にてご負担をお願いします。
この請求書と行違いに払込済の場合はご容赦下さいませ。

西澤 利一

様

お客様コード: [REDACTED]

ご請求額 12,960

株式会社 新建新聞社
代表取締役 拓成
[REDACTED]

八十二銀行 [REDACTED]
長野信用金庫 [REDACTED]
三井住友銀行 [REDACTED]

〒380-8622 長野県長野市南県町686番地
TEL 026-234-1115 代 FAX 026-234-3678

請求明細	金額
新建新聞購読 2019/02~2019/07 分	12,960
合計	12,960

払込金受領証

記載事項を訂正した場合は、その箇所に訂正印を押してください。

口座番号	[REDACTED]	通帳振込 料金加入 番号
加入者名	株式会社 新建新聞社	
金額	千 百 十 万 千 百 十 円 1 2 9 6 0	
ご依頼人	長野市信州新町山上条 5146 西澤利一	
料金	受付局日附印 31-03-11 長野緑 郵便局	
特殊取扱	(11298) N94270005	

4月分

政務活動費報告書(議員支出)

西 沢 利 一

議員氏名

日 時	31年 4月 日 時 分 ~ 年 月 日 時 分			
場 所				
会 議 名 ・ 支 払 先	NTTほか			
調 査 目 的 ・ 内 容 ・ 結 果	NTT	2728円		
	携帯	977円		
	AVIS	4752円		
活 動 に 要 し た 経 費	使 途 区 分	経費の内訳、算出根拠等		金 額
	(該当項目に○)	バス・電車		円
	研究研修費	自家用車	km × 37円 =	
	調査旅費	タクシー		
	資料作成費	高速道・駐車場		
	資料購入費	負担金・会費 (会費3,000円限度)	2728 + 977 + 4752	
	広報・ <u>○</u> 広聴費	通 信 費 (10,000円限度)	8,457円 × 1/2 =	4,228
	人 件 費	新聞・月刊誌等 (5,000円限度)	円 × 1/2 =	
	事務所費	資料購入費		
	その他の経費	消 耗 品	円 × 1/2 =	
			合 計	4228円
(領収書添付欄)				

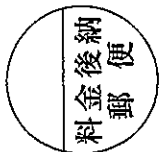

381-2402
長野市信州新町山上条5146

西沢 利一様



重要
Important

親展
Confidential



口座振替のご案内(東日本ご利用分)

日頃、NTTファイナンスをご利用いただきまして誠にありがとうございます。

発行年月日 2019年 4月25日発行
発行会社 NTTファイナンス株式会社

料金センター
お問合せ先 0800-3330111 (無料)

〒983 仙台市宮城野区原町6丁目 日本
-8691 郵便物 仙台東郵便局私書箱8号

社用 J300B1391004 23873 23873 00 D 19040500D
ユード



ここから、①②の順にゆつくりおはかしくください。
※裏面には、十分注意して、ゆつくりおはかしくください。※裏面には、十分注意して、ゆつくりおはかしくください。

内訳項目 CHANGE BREAKDOWN BY CATEGORY (YEN)	金額(円) AMOUNT (YEN)	請求内訳等詳細 DETAILS OF CHARGE BREAKDOWN	税区分 TAX
◆026-262-3434 ◇NTT東日本 ご利用分 26,738	1,600 500 365	回線使用料(基本料)(住宅用) 3月11日～4月10日 基本サービス使用料 3月11日～4月10日、なお前月 ダイヤル通話料 分は288円でした。	合算 合算 合算
(内訳) イチリツツ1 通用分	365	次回(※月分)の割引計算期間は、4 月11日～5月10日です。	
<(内訳) イチリツツ1 通用通話料	365>	- イチリツツ1をご利用にならなかった場 合、348円になります。	
(内訳) 通常通話料通用分	0		
(内訳) 電報料	22,300	3月11日～4月10日、1通毎に 消費税相当額を算出しています。 (※電報料は請求書にのみ表示)	個別 合算
ユニバーサルサービス料	2		
消費税等相当額(合計)	1,971	合算表示の料金合計×8%	
(内訳) 消費税等相当額(合算分)	197	個別表示の1件毎の金額×8%	
(内訳) 消費税等相当額(個別分)	1,774		
ご利用分	50	ホーム・オフィス割引適用	
ダイヤル通話料	4	合算表示の料金合計×8%	
消費税等相当額(合計)	10		
(内訳) 消費税等相当額(合算分)	10	3月11日～4月10日、なお前月 分は0円でした。	
(内訳) 消費税等相当額(個別分)	0		
ダイヤル通話料	26,802		
(小計)	26,802		
◇合計	26,802	合計 26,802 △ 2,300 電報料 △ 1,774 税 2,728	

〈加入電話・INSネットの「固定電話」をご利用のお客さまへ〉
 電話を提供するNTT東日本の局内設備を2024年1月以降に切替
 いたします。
 ・お客さまがご利用中の電話機等は、設備切替後もご利用いただけます。
 ・固定電話（通話）のご利用継続には、切替にともなう手続き等は
 不要です。
 ※詳しくは、専用WEBサイト（<http://web116.jp/2024kou>）をご覧ください
 いただくか、専用コールセンター 0120-815-511 までお問合せください。
 （受付時間 午前9時～午後5時 12/29・1/3除く）

バラバラの請求をおまとの請求でひとつに!
おまとめ請求
お得なキャンペーン実施中! お申し込みなら加算で100名様に
 1万円分のギフトカード進呈!
☎0800-333-1000 受付時間 午前9時～午後5時
 月～金曜日（例日・1/1～1/3）を除く

NTTファイナンスからのお得な情報ははこちら
情報提供に同意してQRコード読み取り
<https://www.ntt-finance.co.jp/billing/service/lp/>

お知らせ
 ※NTT東日本請求書のうち、料金回収代行分は、NTTファイナンスへ請求書を送付しています
 【料金回収代行時間】
 午前9時～午後5時 土曜・日曜・祝日・年末年始（12月29日～1月3日）は休みです
 【ひかり電話ご利用のお客さまへ】
 ご利用の電話番号は本社内線番「ひかり電話（基本料）」の「ご利用期間等のお知らせ」欄に表示されます

ユニバーサルサービス料について
 ユニバーサルサービス料は、あまねく日本全国においてユニバー
 サルサービス（NTT東日本の加入電話等）の提供を確保するため
 にご負担いただく料金です。なお、社団法人電気通信事業者協会
 から1番号あたりの費用（番号単価）が公表されています。

ここから、①の欄にゆっくりお読みください。
 記載している場合は、十分お読みください。お申し込みの方か個人の方がお申し込みの場合は、法律により開示される場合があります。

口座振替のご案内（東日本ご利用分）

お客様電話番号等 (BILLING NUMBER)	請求年月 (MONTH OF ISSUE)	振替日 (TRANSFER DAY)
026-262-3434	2019年 4月ご請求分	2019年 5月13日(月)
振替金額 (TRANSFER AMOUNT OF MONEY)		26,802円

※振替日に振替が出来なかった場合は延滞利息を加算させていただきます。原則、振替日から
 ※口座振替をご利用のお客様で、振替日に振替ができなかった場合は、原則、振替日から
 起算して15日後に再度振替させていただきます。

NTTファイナンス株式会社 電話料金等料金領収証
 (東日本ご利用分)

お客様電話番号等
 (BILLING NUMBER) 026-262-3434
 ご請求先氏名(CUSTOMER NAME)
 西沢 利一様

下記、ご利用料金を口座振替により領収いたしました。(2019年 4月25日発行)
 The following amount was transferred from your account. (2019年 4月25日発行)

2019年 3月ご請求分	(2019年 4月10日振替)
領収金額 (AMOUNT RECEIVED)	7,665円
金銭債権名 債権の名称	
口座番号 ACCOUNT	

印紙税申告納
 付につき芝
 税務署承認済
 NTTファイナンス株式会社
 〒108-0075
 東京都港区港南1-2-70

【NTTファイナンスからのお知らせ】
 *** NTTグループ各社ご請求金額 ***
 NTT東日本ご請求額 (合計)
 26,802円
 26,802円

*** NTTファイナンスからのお知らせ ***
 2018年11月ご請求分より、奇数月のご請求額が5,000円未満の場合は翌月に2ヶ月まとめてご請求しております。
 *** NTT東日本から「におん割」をご利用のお客さまへのお知らせ *** フレッツ光の料金プラン「におん割」はご請求
 内訳に記載の「解約金がかからない期間」を過ぎると自動更新されます。自動更新後の契約期間は24ヶ月です。自動更新をご希
 望されない場合はNTT東日本へご連絡が必要となります。なお「解約金がかからない期間」以外でのフレッツ光の解約は解約金
 「戸建て向けサービス」の場合9,500円（税抜）、集合住宅向けサービスの場合1,500円（税抜）がかかります。詳しくは
 フレッツ公式HP (<https://flets.com/customer/contact.html>) をご確認ください。



ご利用額	詳細内訳	料金明細	各種お手続き
------	------	------	--------

料金に関するFAQ

- ・翌月合算請求の開始について(2019年7月～)
- ・リニューアル後の画面構成について
- ・利用内訳のCSVダウンロード方法について

表示中の電話番号: [redacted] (自回線)

2月

3月

4月

5月

2019年4月ご利用分 (5月請求分)

電話番号を選択

[redacted] (自回線)

未確定

10,427 円

(うち消費税相当額 688 円)

※ご利用額 (当月分のご利用状況) は、ログインされたdアカウントに紐づいた回線の情報をご確認いただけます。

ご利用額の推移

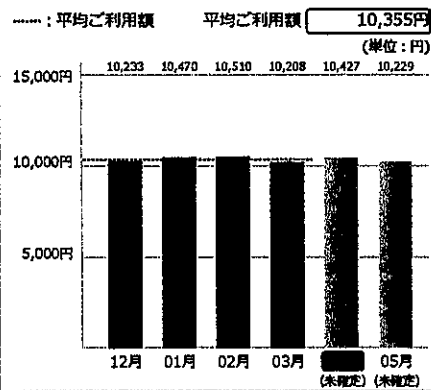

利用内訳

すべての項目を閉じる

◇基本使用料 (計)	1,700 円 ㊦
カクホーダイライトプラン (スマホ/タブ)	1,700 円
税区分	合 算
◇通話料・通債料 (計)	203 円 ㊦
X 通話料	200 円
税区分	合 算
X SMS通信料 4月ご利用分	3 円
税区分	合 算
◇パケット定額料等 (計)	5,700 円 ㊦

シェアバック5 (小容量) 定額料	6,500円
税区分	合 算
ずっとドコモ割プラス (料金割引)	-800円
税区分	合 算
(参考) 当月ご利用データ量 (シェアグループ合計) 3. 1G (通信速度制限含む)	0円
税区分	合 算
(参考) 当月ご利用データ量 0. 4G (通信速度制限含む)	0円
税区分	合 算
◇その他ご利用料金等 (計)	-1,158円
spモード利用料	300円
税区分	合 算
あんしんセキュリティ利用料	200円
税区分	合 算
ケータイ補償サービス利用料 (500)	500円
税区分	合 算
あんしん選隣サポート利用料	400円
税区分	合 算
あんしんバック割引	-380円
税区分	合 算
ケータイお探しサービス利用料	50円
税区分	合 算
ケータイお探しサービス割引料	-50円
税区分	合 算
ドコモWi-Fi利用料 (spモード)	300円
税区分	合 算
永年キャンペーン割引料 (ドコモWi-Fi)	-300円
税区分	合 算
月々サポート適用額 本回繰は5回目の適用 (全24回)	-2,160円
税区分	内 税

ユニバーサルサービス料/基本 1番号あたり2円のご請求となります		2円
税区分		合 算
eビリング割引料 4月請求分		-20円
税区分		合 算
◇端末等代金分割支払金		3,294円 △
端末等代金分割支払金 5回目のご請求です。(全24回)		3,294円
税区分		非対象等
ご請求は2020年12月請求迄で、分割支払金残額は [REDACTED]	10,427	
◇消費税等相当額(計)	△ 5,700 パケット定額料等 △ 456 税 △ 3,294 端末等代金	688円 △
消費税等相当額(合計) 合算表示の料金合計×8%	977	688円
◇合計		10,427円 △
合計		10,427円

過去のご利用額を確認する

ご利用額確定のお知らせの設定・廃止

各種ご利用料金の確認

Webビリング※	料金のお支払い・お支払い状況照会
決済サービスご利用明細	dカード miniご利用明細
iモード情報料	

※NTTファイナンス(株)のサイトへ移動します。

注意事項 表示 ↓

[よくあるご質問](#) [お知らせ](#) [プライバシーポリシー](#) [情報セキュリティポリシー](#) [サイトご利用にあたって](#) [ご意見・ご要望](#) [サイトメンテナンス情報](#) [サイトマップ](#)

©NTT DOCOMO, INC. All Rights Reserved.

チャットで質問する X



Web ビリング

- 利用料金内訳 -

二ヶ月前

一ヶ月前

直近月

株式会社 電算
avis総合案内

お客様名	西沢 利一
利用対象月	2019年04月
口座引落(予定)月	2019年05月

お知らせ

引落日:毎月22日(金融機関が休日の場合は翌営業日)

請求番号 S19011853001	明細	合計金額	4,400円
		消費税等	352円
		請求額合計	4,752円

終了

Copyright©2005 Dansan CO.,LTD.All Rights Reserved

政務活動費支出命令書(議員支出)

議員氏名 西 沢 利 一 5月分

(単位:円)

研究研修費	調査旅費	資料作成費	資料購入費
3,996	0	0	5,000
広報・広聴費	人件費	事務所費	その他の経費
4,125	0	0	0
合 計			13,121

上記について支出を認めます。

令和 元年 7 月 4 日

会 長 小林 義直



上記の政務活動費を受領しました。

令和 元年 7 月 8 日

議員名

西 沢 利 一



政務活動費報告書(議員支出)

西 沢 利 一

議員氏名

日 時	令和元年 5月 8日 10時 00分～12時00分			
場 所	第一・第二委員会室(政策) ・ 新友会控室(補足)			
会 議 名 ・ 支 払 先	政策説明会・補足説明会			
調 査 目 的・ 内 容・ 結 果	信州被災者生活再建支援制度(仮称)による被災者への支援について			
	第5回長野市国民保護計画の変更及び市議会への第1回～第4回変更報告の遅延について			
	長野市資源再生センター火災に係る対応経過と今後の予定について			
	「長野市の学校における働き方改革推進のための基本方針」の策定について			
活 動 に 要 し た 経 費	使 途 区 分	経費の内訳、算出根拠等		金 額
	(該当項目に○)	バス・電車		円
	研 究 研 修 費	自家用車	54 km × 37円 =	1,998
	調 査 旅 費	タクシー		
	資 料 作 成 費	高速道・駐車場		
	資 料 購 入 費	負担金・会費 (会費3,000円限度)		
	広 報 ・ 広 聴 費	通 信 費 (10,000円限度)	円×1/2=	
	人 件 費	新聞・月刊誌等 (5,000円限度)	円×1/2=	
	事 務 所 費	資料購入費		
	その他の経費	消 耗 品	円×1/2=	
			合 計	1,998 円
(領収書添付欄)				

平成 31 年 4 月 26 日

新友会会員の皆様

長野市議会新友会

会長 小林 義直

政策説明会の開催について

このことについて、下記のとおり開催いたしますのでご出席ください。

記

1. 日 時 平成 31 年 5 月 8 日 (水)
午前 10 時 00 分から
2. 場 所 第一・第二委員会室
3. 議 題 当面する諸問題について
4. その他 ペーパーレス会議システムによる説明のため、
タブレット端末をお持ちください。

※なお、昼食は用意いたします。

政務活動費報告書(議員支出)

西 沢 利 一

議員氏名

日 時	令和元年 5月 21日 10時 00分~12時00分			
場 所	第一・第二委員会室(政策) ・ 新友会控室(補足)			
会 議 名 ・ 支 払 先	政策説明会 ・ 補足説明会			
調 査 目 的 ・ 内 容 ・ 結 果	令和元年6月市議会定例会提出議案について 市有地施設の受動喫煙対策について			
	2019デンマーク親善フェア開催概要について 平成30年度3月補正予算の専決処分の承認について			
	介護保険の第1号保険料の低所得者軽減強化に伴う条例改正について 令和元年度6月補正予算について			
	「長野市の学校における働き方改革推進のための基本方針」の策定について 長野市プレミアム付商品券事業について			
	第82回国民体育大会・第27回障害者スポーツ大会 競技会の開催について ほか			
活 動 に 要 し た 経 費	使 途 区 分	経費の内訳、算出根拠等		金 額
	(該当項目に○)	バス・電車		円
	研 究 研 修 費	自家用車	54 km × 37円 =	1,998
	調 査 旅 費	タクシー		
	資 料 作 成 費	高速道・駐車場		
	資 料 購 入 費	負担金・会費 (会費3,000円限度)		
	広 報 ・ 広 聴 費	通 信 費 (10,000円限度)	円×1/2=	
	人 件 費	新聞・月刊誌等 (5,000円限度)	円×1/2=	
	事 務 所 費	資料購入費		
	そ の 他 の 経 費	消 耗 品	円×1/2=	
			合 計	1,998 円
(領収書添付欄)				

令和元年 5 月 16 日

新友会会員の皆様

長野市議会新友会

会長 小林 義直

政策説明会の開催について

このことについて、下記のとおり開催いたしますのでご出席ください。

記

1. 日 時 令和元年 5 月 21 日 (火)
午前 10 時 00 分から
2. 場 所 第一・第二委員会室
3. 議 題 当面する諸問題について
4. その他 ペーパーレス会議システムによる説明のため、
タブレット端末をお持ちください。

※なお、昼食は用意いたします。

政務活動費報告書(議員支出)

西 沢 利 一

議員氏名

日 時	令和元年 5月 日 時 分 ~ 年 月 日 時 分			
場 所				
会 議 名 ・ 支 払 先	資料代			
調 査 目 的 ・ 内 容 ・ 結 果	◁ 長野市民新聞	720円	日本農業新聞 2,623円	
	◁ 読売新聞	3,400円		
	◁ 建設タイムズ	9,720円 ÷ 3ヶ月 = 3,240円		
	◁ 新建新聞	12,960円 ÷ 6ヶ月 = 2,160円		
	◁ 信濃毎日新聞 (1紙対象外)			
活 動 に 要 し た 経 費	使 途 区 分	経費の内訳、算出根拠等		金 額
	(該当項目に○)	バス・電車		円
	研究研修費	自家用車	km × 37円 =	
	調査旅費	タクシー		
	資料作成費	高速道・駐車場		
	資料(購)入費	負担金・会費 (会費3,000円限度)		
	広報・広聴費	通 信 費 (10,000円限度)	円 × 1 / 2 = 720 + 3400 + 3240 + 2160 + 2623	
	人 件 費	新聞・月刊誌等 (5,000円限度)	12,143 円 × 1 / 2 = 6,071	5,000
	事務所費	資料購入費		
	その他の経費	消 耗 品	円 × 1 / 2 =	
			合 計	5,000 円

(領収書添付欄)

ご愛読ありがとうございます

領 収 書

2019年05月分



西 沢 利 一 様

No. 19,183

74-627-0013

銘 柄	部数	前月補正	当月補正	金 額
信濃毎日新聞統合版	1			3,093
長野市民新聞	1			720
読売新聞	1			3,400
領 収 金 額		0	0	7,213

上記金額正に 5,244 日領収いたしました。

信毎ふれあいネット 信州新町営業所

お問い合わせは 026-262-2152



本領収書に集金人印のないもの、記載事項を訂正したものは無効です。

領 収 証

市議員 西沢利一様

No.

★ ¥ 9,720-

内 訳	
現金	
小切手	/
手 形	/
消費税額等(%)	1720-

但 4-6月分 読料

2019年 5 月 8 日 上記正に領収いたしました

収入印紙

長野市緑町1600番地10

株式会社 長野経済新聞

代表取締役 武 内



コクヨ ウケ-98

5月分

領 収 証

No 13300-38

西沢利一 殿

2019年 5月 27日

金額		百万	千	円
			26	23

入金内訳	現金	
	小切手	
	約 手	

但し 農業新聞 5月分
5月27日 代替

上記の金額正に領収いたしました

〒380-0936 長野県長野市大字中御所字岡田131番

ながの農業協同組合

TEL (026) 224-0550 (代表) FAX (026) 224-



印 紙

取扱支所・支店 センター

〒381-2405 長野市信州新町新町955番地1
JAながの 信州新町支所
TEL TEL 026-262-2300 FAX 026-262-3421

取扱者印

◎本証に当組合印・取扱者印のないもの及び金額の訂正したものは無効とします。

御 請 求 書

請求No 000097994

2019 年02 月01 日

〒 381-2402
長野市信州新町山上条5146

いつもお引立ていただきありがとうございます。
下記の通り、ご請求申し上げます。
銀行振込みをされる方へ
恐れ入りますが、振込手数料は貴社にてご負担をお願いします。
この請求書と行違いに払込済の場合はご容赦下さいませ。

西澤 利一

様

お客様コード: [REDACTED]

ご請求額 12,960

株式会社 新建新聞社
代表取締役 [REDACTED]



八十二銀行 [REDACTED]
長野信用金庫 [REDACTED]
三井住友銀行 [REDACTED]

〒380-8622 長野県長野市南県町686番地
TEL 026-234-1115 (代) FAX 026-234-3578

請求明細	金額
新建新聞 購読 2019/02~2019/07 分	12,960
合計	12,960

払込金受領証

記載事項を訂正した場合は、その箇所を訂正印を押してください。

口座番号	[REDACTED]				通常払込 科金加入 者負担			
	百	十	万	千	百	十	番	
加入者名	株式会社 新建新聞社							
金額	千	百	十	万	千	百	十	円
				1	2	9	6	0
ご依頼人	長野市信州新町山上条 5146 西澤利一							
料金	受付局日附印							
	31-03-11 長野緑 郵便局							
特殊取扱	(11298) N94270005							

5月分

政務活動費報告書(議員支出)

西 沢 利 一

議員氏名

日 時	令和元年 5月 日 時 分 ~ 年 月 日 時 分			
場 所				
会 議 名 ・ 支 払 先	NTTほか			
調 査 目 的・ 内 容・ 結 果	NTT	2633円		
	携帯	866円		
	AVIS	4752円		
活 動 に 要 し た 経 費	使 途 区 分	経費の内訳、算出根拠等		金 額
	(該当項目に○)	バス・電車		円
	研究研修費	自家用車	km × 37円 =	
	調査旅費	タクシー		
	資料作成費	高速道・駐車場		
	資料購入費	負担金・会費 (会費3,000円限度)	2633 + 866 + 4752	
	広報・ <input checked="" type="radio"/> 聴費	通 信 費 (10,000円限度)	8,251円 × 1/2 =	4,125
	人 件 費	新聞・月刊誌等 (5,000円限度)	円 × 1/2 =	
	事務所費	資料購入費		
	その他の経費	消 耗 品	円 × 1/2 =	
			合 計	4,125円
(領収書添付欄)				

料金後納
郵便

381-2402
長野市信州新町山上条5146

西沢 利一様



重要 Important
親展 Confidential
NTTファイナンス

口座振替のご案内(東日本ご利用分)

日額：NTTファイナンスをご利用いただいたまま自動的に振替ありがとらざいます。

発行年月日 2019年 5月27日発行
発行会社 NTTファイナンス株式会社
料金センター

お問合せ先 0800-3330111 (無料)
【速付先】

〒983 仙台市宮城野区原町6丁目 日本
-8691 郵便(株) 仙台東郵便局私書箱8号

社用 J300B1391001 27625 27625 00 D 19050500D
コード

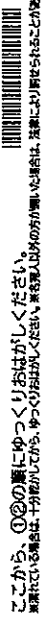

ここから、①②の順にゆつくくりおはがしくください。
振替されている場合は、お振替の金額が、ゆつくくりおはがしよりも大きい場合は、振替により戻されることがあります。

内訳項目金額(円) CHARGE BREAKDOWN BY CATEGORY (YEN)	内訳金額(円) AMOUNT (YEN)	請求内訳等詳細 DETAILS OF CHARGE BREAKDOWN	税区 TAX
◆026-262-3434 NTT東日本ご利用分 10,772	1,600 500 297	回線使用料(基本料)(住宅用) 4月11日～5月10日 4月11日～5月10日 ダイヤル通話料 4月11日～5月10日。なお前月 分は365回でした。	合 合 合
	() 297	(内訳) イチリッツ1適用分 次回(米月分)の割当計算期間は、5 月11日～6月10日です。	
	< 297 >	(内訳) イチリッツ1適用通話料 イチリッツ1をご利用にならなかった事 合、297回ご利用になりました。	
	() 7,580	(内訳) 通常通話料適用分 電報料 2月11日～5月10日。通話料 消費税相当額を算出しています。 1ヶ月分の消費税を算出しています。	個 別 合
	793 191 602	消費税相当額(合計) (内訳) 消費税相当額(合算分) (内訳) 消費税相当額(個別分)	
◇携帯電話会社ご利用分 43	40	ダイヤル通話料	合
◇NTT東日本ご利用分 10,815	3 10,815	消費税相当額(合計) (小計)	合
◇合計 10,815	10,815	合計 10815 7580 602 7633	合

〈加入電話・INSネットの「固定電話」をご利用のお客さまへ〉

電話を提供するNTT東日本の局内設備を2024年1月以降に切替いたしました。

お客さまがご利用中の電話機等は、設備切替後もご利用いただけます。

固定電話（通話）のご利用継続には、切替にともなう手続き等は不要です。

※詳しくは、専用WEBサイト (<http://web116.jp/2024kou>) をご覧いただくか、専用コールセンター 0120-815-511 までお問い合わせください。
(受付時間：午前9時～午後5時、12/29・1/3を除く)

バラバラの請求をおまとめ請求でひとつに!

おまとめ請求 

お得なキャンペーン実施中! 今お申し込みなら抽選で100名様に1万円分のギフトカード進呈!

0800-333-1000 受付時間：午前9時～午後5時 月～金曜日(祝日・1/1～1/3)を除く

NTTファイナンスからのお得な情報ははこちら

情報提供に同意してQRコード読み取り

<https://www.ntt-finance.co.jp/billing/service/lp/>

お知らせ

※NTT東日本請求書のうち、料金回収代行分は、NTTファイナンスへ請求書送付を委託しています
【料金回収委託受付時間】
午前9時～午後5時 土曜・日曜・祝日・年末年始(12月29日～1月3日)は除きます
【ひかり電話ご利用のお客様へ】
ご利用の電話番号は本内線番(ひかり電話(基本料))の「ご利用期間等のお知らせ」欄に表示されます

ユニバーサルサービス料について
ユニバーサルサービス料は、あまなく日本全国においてユニバーサルサービス(NTT東西の加入電話等)の提供を確保するためにご負担いただく料金です。なお、社団法人電気通信事業者協会から1冊おあたりの費用(清算実績)が公表されています。

ここから、②の順にゆっくゆっくおはがしください。
※お問い合わせは、十分お話しから、ゆっくゆっくおはがしください。おはがしは、おはがしを大切に保管し、おはがしを大切に保管することをお勧めします。

口座振替のご案内 (東日本ご利用分)

お客様電話番号等 (BILLING NUMBER)	請求年月 (MONTH OF ISSUE)	振替日 (TRANSFER DAY)
026-262-3434	2019年 5月ご請求分	2019年 6月10日(月)
振替金額 (TRANSFER AMOUNT OF MONEY)	10,815円	

※振替日に振替が出来なかった場合は延滞利息を加算させていただきます。振替日にご振替ができていない場合は、原則、振替日から起算して15日後に再度振替させていただきます。

NTTファイナンス株式会社 電話料金等料金領収証 (東日本ご利用分)

お客様電話番号等
(BILLING NUMBER) 026-262-3434

ご請求先氏名(CUSTOMER NAME)
西沢 利一様

下記、ご利用料金を口座振替により領収いたしました。
The following amount was transferred from your account. (2019年 5月27日発行)

2019年 4月ご請求分	2019年 5月13日振替
領収金額 (AMOUNT RECEIVED)	26,802円
金庫簿別名 (ACCOUNT NAME)	*****
口座番号 (ACCOUNT NUMBER)	*****

印紙税申告納付につき芝
税務署承認済

NTTファイナンス株式会社
〒108-0075
東京都港区港南1-2-70

【NTTファイナンスからのお知らせ】
*** NTTグループ各社ご請求金額 ***
NTT東日本ご請求額
(合計) 10,815円

*** NTTファイナンスからのお知らせ ***
*** 2018年11月ご請求分より、各毎月のご請求額が5,000円未満の場合は翌月に2ヶ月まとめてご請求しております。 ***

お知らせ
*** NTT東日本から「にねん割」をご利用のお客さまへのお知らせ *** フレッツ光の料金プラン「にねん割」はご請求内訳に記載の「解約金がからならない期間」を過ぎると自動更新されます。自動更新後の契約期間は24ヶ月です。自動更新をご希望されない場合はNTT東日本へご連絡が必要となります。なお「解約金がからならない期間」以外でのフレッツ光の解約は解約金(戸建て向けサービスの場合は9,500円(税抜)、集合住宅向けサービスの場合は1,500円(税抜))がかかります。詳しくはフレッツ公式HP (<https://fleets.com/customer/contact.html>) をご確認ください。

ドコモの新料金プラン あなたに最適なプランはどちら? ? **いますぐ確認!**



docomo

ホーム	データ量	料金	契約内容・手続き
設定(メール等)	ポイント	お困りのとき	オンラインショップ

ドコモユーザー様

ご利用料金の一部表示方法変更について (一括請求代表回数のお客様)



さっそく料金シミュレーションでチェック!

ドコモユーザー様のご利用状況

ご利用額

表示回数

一括請求合計を確認

(前月)

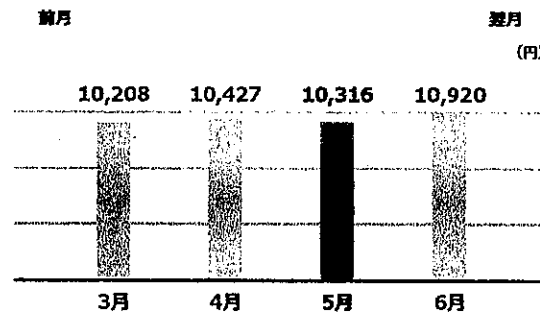

(税込) **10,316 円**

利用内訳	非表示
◇基本使用料(計)	1,700 円
カケホーダイライトプラン(スマホ/タブ)	1,700 円

料金プランを変更する

◇通話料・通信料(計)	100 円
X 通話料	100 円
◇ポケット定額料等(計)	5,700 円
シェアパックS(小容量)定額料	6,500 円
ずっとドコモ割プラス(料金割引)	-800 円



(参考) 当月ご利用データ量 (シェアグループ合計)
3.2G (通信速度制限含む)

(参考) 当月ご利用データ量
0.6G (通信速度制限含む)

シェアパック・データパック (2台目プラス) を
変更する

◇その他ご利用料金等 (計)	-1,158 円
spモード利用料	300 円
あんしんセキュリティ利用料	200 円
ケータイ補償サービス利用料 (500)	500 円
あんしん遠隔サポート利用料	400 円
あんしんバック割引	-380 円
ケータイお探しサービス利用料	50 円
ケータイお探しサービス割引料	-50 円
ドコモWi-Fi利用料 (spモード)	300 円
永年キャンペーン割引料 (ドコモWi-Fi)	-300 円
月々サポート適用額 本回線は6回目の適用 (全24回)	-2,160 円
ユニバーサルサービス料/基本 1番号あたり2円のご請求となります	2 円
eピリング割引料 5月請求分	-20 円

すべてのご契約内容の確認・変更

決済サービスご利用明細

◇端末等代金分割支払金	3,294 円
端末等代金分割支払金 6回目のご請求です。(全24回)	3,294 円
ご請求は2020年12月請求迄で、分割支払金残額は ■■■■■	
◇消費税等相当額 (計)	680 円
消費税等相当額 (合計) 合算表示の料金合計×8%	680 円

お知らせや消費税区分などは省略しています。
詳細は「ご利用料金の確認」リンクよりご確認ください。
確定月の利用内訳 (PDF) のダウンロードもできます。

ご利用料金の確認

ドコモの料金のしくみ

5月の回線ごとのご利用料金 (全2回線)

一括請求合計(2回線分) 15,836 円



10,316 円
5,520 円

dカード



年会費の元が取れる? dカードGOLDなら10%ポイント還元!

dカードご利用額

料金詳細に関するご注意事項

あなたへのおすすめコンテンツ



料金のメニュー

ご利用料金の確認

ご利用料金の確認

料金シミュレーション

ご利用額確定のお知らせの設定・廃止

通話・通信の明細

ご利用明細の確認

IPモードの利用履歴 (IPモードアクセス履歴検索サービス)

商品など購入履歴の確認

IPモード情報料

dカードご利用額の確認

dカード miniご利用明細

決済サービスご利用明細 (spモード決済・ドコモ払い/d払い)

ドコモ口座充当額

ドコモ口座充当額

料金のお支払い・お支払い状況照会

料金のお支払い・お支払い状況照会

10316
△ 5700 パケット定額料等
△ 456 税
△ 3294 端末等代金

866



Web ヒリング

- 利用料金内訳 -

二ヶ月前

一ヶ月前

直近月

株式会社 電算
avis総合案内

お客様名	西沢 利一
利用対象月	2019年05月
口座引落(予定)月	2019年06月

お知らせ

引落日: 毎月22日(金融機関が休日の場合は翌営業日)

請求番号 S19011853002	合計金額	4,400円
	消費税等	352円
	請求額合計	4,752円

明細

終了

Copyright©2005 Densen CO.,LTD.All Rights Reserved

政務活動費支出命令書(議員支出)

議員氏名 西 沢 利 一 6月分

(単位:円)

研究研修費	調査旅費	資料作成費	資料購入費
3,996	0	0	5,000
広報・広聴費	人件費	事務所費	その他の経費
13,102	0	0	0
合 計			22,098

上記について支出を認めます。

令和 元年 7月 19日

会 長 小林 義直



上記の政務活動費を受領しました。

令和 元年 7月 22日

議員名

西 沢 利 一



政務活動費報告書(議員支出)

西 沢 利 一

議員氏名

日 時	令和元年 6月 4日 10時 00分 ~ 11時 30分			
場 所	第一委員会室			
会 議 名 ・ 支 払 先	総務部会 勉強会			
調 査 目 的 ・ 内 容 ・ 結 果	自衛隊への若者名簿提供に関する請願について			
	2019年10月からの消費税10%中止を求める請願について			
	地方財政の充実・強化を求める国あて意見書の提出を求める請願について			
活 動 に 要 し た 経 費	使 途 区 分	経費の内訳、算出根拠等		金 額
	(該当項目に○)	バス・電車		円
	研 究 研 修 費	自 家 用 車	54 km × 37円 =	1,998
	調 査 旅 費	タ ク シ ー		
	資 料 作 成 費	高 速 道 ・ 駐 車 場		
	資 料 購 入 費	負 担 金 ・ 会 費 (会費3,000円限度)		
	広 報 ・ 広 聴 費	通 信 費 (10,000円限度)	円×1/2=	
	人 件 費	新 聞 ・ 月 刊 誌 等 (5,000円限度)	円×1/2=	
	事 務 所 費	資 料 購 入 費		
	そ の 他 の 経 費	消 耗 品	円×1/2=	
				合 計
(領収書添付欄)				

令和元年 5 月 30 日

総務部会の皆様

長野市議会新友会

総務部会長 山本 晴信

総務部会勉強会の開催について

このことについて、下記のとおり勉強会を開催いたしますのでご出席ください。

記

1. 日 時 令和元年 6 月 4 日 (火)
午前 10 時 00 分から
2. 場 所 第 1 委員会室
3. 議 題 請願について

政務活動費報告書(議員支出)

議員氏名 町 次 新一

日時	之 年 6 月 2 日 1 時 00 分 ~ 之 年 6 月 2 日 6 時 00 分			
場所	信州新町水防会館			
会議名・支払先	信州新町観光協会 総会			
調査目的・内容・結果	観光地としてはいい当地にある。現在女子のE観光の			
	材料としてPRしていくには大切。新事業として屋敷の			
	と運航は、案内の受かる。屋敷船のPRしていくのか			
	と計画される。市にD-1の協賛のPRを。			
活動に要した経費	使 途 区 分	経費の内訳、算出根拠等		金 額
	(該当項目に○)	バス・電車		円
	研究研修費	自家用車	7 km × 37円 =	259
	調査旅費	タクシー		
	資料作成費	高速道・駐車場		
	資料購入費	負担金・会費 (会費3,000円限度)		
	広報・ <u>○</u> 広聴費	通 信 費 (10,000円限度)	円×1/2=	
	人 件 費	新聞・月刊誌等 (5,000円限度)	円×1/2=	
	事務所費	資料購入費		
	その他の経費	消 耗 品	円×1/2=	
		合 計	259 円	
(領収書添付欄)				

令和元年5月24日

長野市議会議員
西沢 利一 様

信州新町観光協会
会長 黒岩 伸雄

令和元年度信州新町観光協会総会の開催について（ご案内）

時下、ますますご清栄のこととお喜び申し上げます。

日頃、当協会の事業運営につきまして、格別なるご理解とご支援を賜り厚く御礼申し上げます。

さて、下記により令和元年度信州新町観光協会総会を開催いたしますので、ご多忙の折とは存じますがご臨席賜りたくご案内申し上げます。

また、大変恐縮に存じますが、当日ご祝辞をお願い申し上げます。

記

- 1 日 時 令和元年6月12日（水）午後3時～
- 2 場 所 信州新町水防会館
- 3 協議事項 (1) 平成30年度事業報告及び決算の承認について
(2) 令和元年度事業計画(案)及び収支予算(案)について
(3) 任期満了に伴う役員改選について
(4) その他
- 4 懇親会 総会終了後、懇親会を行います。
会費 3,000円
- 5 その他 総会及び懇親会の出欠について、同封のハガキで6月6日（木）までに事務局へお知らせください。
クールビズ推進のため、ネクタイ・上着の着用なしでご出席ください。

信州新町観光協会事務局
長野市信州新町支所内
TEL 262-2245 FAX 262-4799

政務活動費報告書(議員支出)

議員氏名 西 沢 利一

日時	之 年 6 月 19 日 〇 時 〇 分 ~ 之 年 6 月 19 日 〇 時 〇 分			
場所	信州新潟支所			
会議名・支払先	水田のこま総合調査会			
調査目的・内容・結果	犀川恒久治水対策の田舎を事業実施の図子に開催。 之年度事業は、恒久治水対策委員会。後援や環境の 工事、排水機場の整備など。地味な守心につなぐ 計画が承認。県・県庁・市・地元の協力があつた 進捗を報告する。			
活動に要 した経費	使 途 区 分	経費の内訳、算出根拠等		金 額
	(該当項目に○)	バス・電車		円
	研究研修費	自家用車	9 km × 37円 =	333円
	調査旅費	タクシー		
	資料作成費	高速道・駐車場		
	資料購入費	負担金・会費 (会費3,000円限度)		3,000円
	広報・広聴費	通 信 費 (10,000円限度)	円 × 1/2 =	
	人 件 費	新聞・月刊誌等 (5,000円限度)	円 × 1/2 =	
	事務所費	資料購入費		
	その他の経費	消 耗 品	円 × 1/2 =	
		合 計	3,333円	
(領収書添付欄)				

領 収 証

令和元年6月19日

長野市議会議員 西沢 利一 様

金 3,500 円

水内ダム総合調査会意見交換会費用として、上記正に領収いたしました。

水内ダム総合調査会
会長 加藤 久 雄



令和元年5月22日

水内ダム総合調査会 顧問
長野市議会議員 西沢 利一 様

水内ダム総合調査会
会長 加藤 久雄

水内ダム総合調査会の開催について(通知)

若葉の候、ますます御清祥のことと御推察申し上げます。
平素、犀川恒久治水対策の推進につきましては御高配を賜り、深く感謝申し上げます。
さて、犀川恒久治水対策の円滑なる事業実施を図るため、下記により調査会を開催しますので、公私とも御多用とは存じますが、御都合お繰り合せのうえ御出席賜りますようお願いいたします。
なお、当日は御祝辞をいただきますよう重ねてお願い申し上げます。

記

1 日 時 令和元年6月19日(水) 午後3時30分から

2 場 所 長野市 信州新町支所 2階会議室

3 会議事項(予定)

- (1) 水内ダム総合調査会決算報告、予算について
- (2) 委員会報告について
- (3) その他

4 その他 会議終了後、リバーテラス山河焼肉館において会費3,500円にて意見交換会を開催します。会議・意見交換会の出欠席を6月12日(水)までに事務局(西部土木事務所)へ御報告ください。

※リバーテラス山河焼肉館
住所：長野市信更町古藤3011
電話：080-2557-1129

事務局

長野市建設部維持課 西部土木事務所

担当 宮尾、高橋、大内

TEL 026-262-2204 FAX 026-262-2513

政務活動費報告書(議員支出)

議員氏名

西沢 利一

日時	之 年 6 月 25 日 6 時 00 分 ~ 之 年 6 月 25 日 9 時 00 分			
場所	信州新町福祉センター			
会議名・支払先	信州新町防犯協会 総会			
調査目的・内容・結果	「地域をきおなす、安全不安心なまらづくり」としてD-カンに総会が開催。青少年の安全をまもり、自主的に防犯行事を推進していくことは、地域の皆さんにも信頼され、犯罪が起きにくい環境をつくることは重要。			
活動に要した経費	用途区分	経費の内訳、算出根拠等		金額
	(該当項目に○)	バス・電車		円
	研究研修費	自家用車	7 km × 37円 =	259
	調査旅費	タクシー		
	資料作成費	高速道・駐車場		
	資料購入費	負担金・会費 (会費3,000円限度)		2,000
	広報 <input checked="" type="radio"/> 聴費	通信費 (10,000円限度)	円 × 1/2 =	
	人件費	新聞・月刊誌等 (5,000円限度)	円 × 1/2 =	
	事務所費	資料購入費		
	その他の経費	消耗品	円 × 1/2 =	
			合計	2,259 円
(領収書添付欄)				

領 収 書

西 澤 利 一 様

金 3, 0 0 0 円也

ただし、令和元年度信州新町地区防犯協会総会会費 として

上記会費を領収しました。

令和元年 6月 25日

信州新町地区防犯協会

会長 松 下 高 志

令和元年 6 月 3 日

長野市議会議員
西澤利一様

信州新町地区防犯協会
会長 松下高志

令和元年度 信州新町地区防犯協会総会のご案内

日頃、当会の防犯活動推進にご理解とご協力を賜り厚くお礼申し上げます。

さて、令和元年度の総会を下記のとおり開催いたしますので、ご多忙の折とは存じますが、ご出席下さいますようお願い申し上げます。

記

- 1 日 時 令和元年6月25日(火) 午後6時から
- 2 場 所 信州新町福祉センター 集会室
- 3 議 題 (1) 平成30年度 事業報告、決算及び監査報告について
(2) 令和元年度 事業計画(案)及び予算(案)について
(3) その他
- 4 その他 (1) 会議は軽装(クールビズ)で行います。
(2) 総会終了後、懇親会を行いますので、車での出席はご遠慮ください。

※ 当日ご祝辞をお願いいたします。

<事務局>
長野市信州新町支所市民担当 藤井
Tel:262-2200 Fax:262-4799

政務活動費報告書(議員支出)

議員氏名 西次利一

日時	之年6月27日 2時00分 ~ 之年6月27日 9時30分			
場所	水防会館			
会議名・支払先	(特)信州新田町岡場産業院機構 定時株主総会			
調査目的・内容・結果	信州新田町と大宮関口を比べ、情報通信基地を目指している。今年度は、フェルニチュラ化を図り、3Dプリンターを使用したデジタル商品の開発、フリースペースの積極的な活用を目指している。両者様に目星がかかることが期待。			
活動に要した経費	用途区分	経費の内訳、算出根拠等		金額
	(該当項目に○)	バス・電車		円
	研究研修費	自家用車	7 km × 37円 =	259
	調査旅費	タクシー		
	資料作成費	高速道・駐車場		
	資料購入費	負担金・会費 (会費3,000円限度)		
	広報・広聴費	通信費 (10,000円限度)	円×1/2=	
	人件費	新聞・月刊誌等 (5,000円限度)	円×1/2=	
	事務所費	資料購入費		
	その他の経費	消耗品	円×1/2=	
			合計	259 円
(領収書添付欄)				

令和元年6月吉日

長野市議会議員
西沢 利一 様

株式会社信州新町地場産業開発機構
代表取締役社長 小林 久一

定時株主総会のご案内

拝啓 向夏の候、時下益々ご清栄のこととお慶び申しあげます。

平素は、信州新町地場産業振興市場の運営に対し、ご指導ご鞭撻を賜り厚く御礼申し上げます。

さて、弊社の定時株主総会を下記により開催致しますので、公私共にご多忙のところ恐縮ではありますが、ご来臨の栄を賜りたくご案内申し上げます。

なお、あわせて当日はご祝辞を頂戴いたしたくお願い申しあげます。

謹白

記

一、日 時 令和元年6月27日（木）午後2時から

二、場 所 長野市信州新町水防会館 1Fホール

※ クールビズ推進のため、ネクタイ・上着の着用なしでご出席下さい。

政務活動費報告書(議員支出)

議員氏名 西沢 利一

日時	之年 6月27日 6時00分 ~ 之年 6月27日 9時00分			
場所	信州新田支所			
会議名・支払先	長野交通安全協会 信州新田支部 総会			
調査目的・内容・結果	昨年は、管内19ヶ所、3人の死亡事故、市道21人の死亡事故があり、支部全体で安全指導に取り組み、このことは、評価したい。これを機に、事故のない、明るい社会を築くことを願わねばならない。			
活動に要した経費	用途区分	経費の内訳、算出根拠等		金額
	(該当項目に○)	バス・電車		円
	研究研修費	自家用車	9 km × 37円 =	333円
	調査旅費	タクシー		
	資料作成費	高速道・駐車場		
	資料購入費	負担金・会費 (会費3,000円限度)		2,000
	広報・広聴費	通信費 (10,000円限度)	円×1/2=	
	人件費	新聞・月刊誌等 (5,000円限度)	円×1/2=	
	事務所費	資料購入費		
	その他の経費	消耗品	円×1/2=	
			合計	333円 円
(領収書添付欄)				

領 収 書

西 澤 利 一 様

金 2, 0 0 0 円也

ただし、令和元年度長野交通安全協会信州新町支部総会会費 として

上記会費を領収しました。

令和 元 年 6 月 2 7 日

長野交通安全協会信州新町支部

支部長 小田切 善明

令和元年6月3日

長野市議会議員
西澤利一様

長野交通安全協会信州新町支部

支部長 小田切 善明

令和元年度 長野交通安全協会信州新町支部総会のご案内

謹啓 梅雨の候、益々ご清祥のこととお喜び申し上げます。

日頃、長野交通安全協会信州新町支部の交通安全活動の推進並びに事業の遂行につきまして、多大なご指導ご協力を賜り感謝申し上げます。

さて、当支部の総会を下記のとおり開催いたしますので、公私ご多忙の折とは存じますが、ご臨席を賜りたくご案内申し上げます。

記

1 日 時 令和元年6月27日(木) 午後6時

2 場 所 長野市信州新町支所2階 会議室1

～交通安全講話～

3 議 題

第1号議案 平成30年度事業報告、決算及び監査報告について

第2号議案 令和元年度事業計画(案)及び予算(案)について

第3号議案 令和元年度支部協力費の納入について

4 その他 ※ご祝辞を頂きますようお願いいたします。

会議は軽装(クールビズ)で行います。

総会終了後、懇親会を行いますので、車での出席はご遠慮ください。

市支所から懇親会会場(ルート19)までのバスが、19時10分に出発しますのでご利用下さい。

※会費は2,000円

連絡先

長野市信州新町支所市民担当 藤井

Tel:262-2200 Fax:262-4799

政務活動費報告書(議員支出)

議員氏名 西沢 利一

日時	之 年 6 月 29 日 9 時 00 分 ~ 之 年 6 月 29 日 12 時 00 分			
場所	長野ホテル 犀北館			
会議名・支払先	新反会 西沢モーター研修会			
調査目的・内容・結果	担当の B 階ブルの景観を、人口減少と経費の利 手不足、付自路の再検討、職員のみ、地区の内、新 反会、担当制を定めて、地域と支所職員が離れ いき、なにかする志を、今後、南郷に提供して いく。			
活動に要 した経費	用途区分	経費の内訳、算出根拠等		金額
	(該当項目に○)	バス・電車		円
	研究 <input checked="" type="radio"/> 研修費	自家用車	54 km × 37円 =	1998
	調査旅費	タクシー		
	資料作成費	高速道・駐車場		
	資料購入費	負担金・会費 (会費 3,000 円 限度)		
	広報・広聴費	通信費 (10,000 円 限度)	円 × 1/2 =	
	人件費	新聞・月刊誌等 (5,000 円 限度)	円 × 1/2 =	
	事務所費	資料購入費		
	その他の経費	消耗品	円 × 1/2 =	
			合計	1,998 円
(領収書添付欄)				

令和元年5月21日

新友会会員 各位

長野市議会新友会
会長 小林 義直

新友会政策モニター研修会の開催について

このことについて、下記のとおり開催いたしますのでご出席下さい。

記

1. 日 時 令和元年6月29日(土)
 受付開始 午前 8時45分
 開 会 午前 9時15分 (正午に終了予定)

2. 場 所 長野ホテル犀北館 本館2階
 長野市県町528-1 電話 026-235-3333

3. 内 容 ① 講 演 会
 講 師 長野市地域・市民生活部長 増田 武美氏
 テーマ 「住民自治協議会の現状と今後」(仮称)
 ② 懇 談 会
 政策モニターの皆様とテーブル担当議員との懇談会

つきましては、出欠票にご記入いただき、5月31日(金)までに新友会事務局まで、FAXにてご返信お願いいたします。

FAX 229-6386

6月29日(土) 新友会政策モニター研修会ご出欠票

(どちらかに○印をお願いします)

ご出席

ご欠席

御氏名

政務活動費報告書(議員支出)

西 沢 利 一

議員氏名

日 時	令和元年 6月 日 時 分 ~ 年 月 日 時 分			
場 所				
会 議 名 ・ 支 払 先	資 料 代			
調 査 目 的 ・ 内 容 ・ 結 果	長野市民新聞	720円	日本農業新聞 2,623円	
	読売新聞	3,400円		
	建設タイムズ	9,720円 ÷ 3ヶ月 = 3,240円		
	新建新聞	12,960円 ÷ 6ヶ月 = 2,160円		
	信濃毎日新聞 (1紙対象外)			
活 動 に 要 し た 経 費	使 途 区 分	経費の内訳、算出根拠等		金 額
	(該当項目に○)	バス・電車		円
	研究研修費	自家用車	km × 37円 =	
	調査旅費	タクシー		
	資料作成費	高速道・駐車場		
	資料(購)入費	負担金・会費 (会費3,000円限度)		
	広報・広聴費	通 信 費 (10,000円限度)	720 + 3400 + 3240 + 2160 + 2623 円 × 1/2 =	
	人 件 費	新聞・月刊誌等 (5,000円限度)	12,143 円 × 1/2 = 6,071	5,000
	事務所費	資料購入費		
	その他の経費	消 耗 品	円 × 1/2 =	
			合 計	5,000 円

(領収書添付欄)

ご愛読ありがとうございます

領 収 書 2019年06月分



西 沢 利 一 様

No. 19,021

74-627-0013

銘 柄	部数	前月補正	当月補正	金 額
信濃毎日新聞統合版	1			3,093
長野市民新聞	1			720
読売新聞	1			3,400
領 収 金 額		0	0	7,213

上記金額正に 6月24日 領収いたしました。

信毎ふれあいネット 信州新町営業所
お問い合わせは 026-262-2152



本領収書に集金人印のないもの、記載事項を訂正したものは無効です。

領 収 証

市議会議員 西沢利一様

No.

★ ¥ 9,720-

内 訳	
現金	
小切手	/
手 形	/
消費税額等(%)	1720-

但 4-6月分購読料

2019年 5 月 8 日 上記正に領収いたしました

収入印紙

長野市緑町1600番地10

株式会社長野経済新聞

代表取締役 武 内



コクヨ ウケ-98

619分

領 収 証

No 13300-43

西沢利一 殿

平成31年6月25日

金額		百万		千		円
				¥	2	623

入金内訳	現金	
	小切手	
	約 手	

但し 農業新聞 6月分
6月25日振替

上記の金額正に領収いたしました

〒380-0936 長野県長野市大字中御所字岡田131番

ながの農業協同組合

TEL (026) 224-0550(代表) FAX (026) 224-



印 紙

取扱支所・支店 センター

〒381-2405 長野市信州新町新町955番地1
JAながの 信州新町支所
TEL TEL 026-262-2306 FAX 026-262-3421

取扱者印

御 請 求 書

請求No 000097994

2019 年02 月01 日

〒 381-2402

長野市信州新町山上条5146

いつもお引立ていただきありがとうございます。

下記の通り、ご請求申し上げます。

銀行振込みをされる方へ

恐れ入りますが、振込手数料は貴社にてご負担をお願いします。

この請求書と行違いに払込済の場合はご容赦下さいませ。

西澤 利一

様

お客様コード: [REDACTED]

ご請求額 12,960

株式会社 新建新聞社
代表取締役 拓成 [REDACTED]

八十二銀行 [REDACTED]
長野信用金庫 [REDACTED]
三井住友銀行 [REDACTED]

〒380-8822 長野県長野市南黒町686番地
TEL 026-234-1115 (代) FAX 026-234-3678

品名	金額
新建新聞 購読 2019/02~2019/07 分	12,960
	12,960

払込金受領証

記載事項を訂正した場合は、その箇所に訂正印を押してください。

口座番号	[REDACTED]						通常払込 料金加入 者負担	
	百	十	万	千	百	十	番	
加入者名	株式会社 新建新聞社							
金額	千	百	十	万	千	百	十	円
				1	2	9	6	0
ご依頼人	長野市信州新町山上条 5146 西澤利一							
料金	受付局日附印							
特殊取扱	31-03-11 長野緑 郵便局 (11298) N94270005							

6 19 分

政務活動費報告書(議員支出)

西 沢 利 一

議員氏名

日 時	令和元年 6月 日 時 分 ~ 年 月 日 時 分			
場 所				
会議名 ・支払先	NTTほか			
調査目的・ 内容・結果	NTT	2427円		
	携帯	2140円		
	AVIS	4752円		
活動に要 した経費	使 途 区 分	経費の内訳、算出根拠等		金 額
	(該当項目に○)	バス・電車		円
	研究研修費	自家用車	km × 37円 =	
	調査旅費	タクシー		
	資料作成費	高速道・駐車場		
	資料購入費	負担金・会費 (会費3,000円限度)	2427 + 2140 + 4752	
	広報 [○] ・本聴費	通 信 費 (10,000円限度)	9,319円 × 1/2 =	4,659
	人件費	新聞・月刊誌等 (5,000円限度)	円 × 1/2 =	
	事務所費	資料購入費		
	その他の経費	消 耗 品	円 × 1/2 =	
			合 計	4,659円
(領収書添付欄)				

口座振替のご案内 (東日本ご利用分)

お客様電話番号等 (BILLING NUMBER)	請求年月 (MONTH OF ISSUE)	振替日 (TRANSFER DAY)
026-262-3434	2019年 6月ご請求分	2019年 7月10日(水)
振替金額 (TRANSFER AMOUNT OF MONEY)	16,581円	

※振替日に振替が出来なかった場合は延滞利息を加算させていただきます場合があります。
 ※口座振替をご利用のお客様で、振替日に振替ができなかった場合は、原則、振替日から起算して15日後に再度振替させていただきます。

ユニバーサルサービス料について
 ユニバーサルサービス料は、あくまで日本全国においてユニバーサルサービス (NTT東西の加入電話等) の提供を確保するためにご負担いただく料金です。なお、社団法人電気通信事業審議会から1号有線回線の費用 (番号保留) が公表されています。
 ※NTT東日本請求額のうち、料金回収代行分は、NTTファイナンスへ請求事務を委託しています。
 【料金割合と受付時間】午前9時～午後5時 (土曜・日曜・夜間・年末年始 (12月29日～1月3日) は除きます)
 【ひかり電話ご利用のお客様へ】ご利用の電話番号は本内訳書「ひかり電話 (基本料)」の「ご利用期間等のお知らせ」欄に表示されます。

バラバラのご請求をおまとめ請求でひとつに!

web 検索

お電話 0800-333-1000 (受付時間: 午前9時～午後5時 月～金曜日 (祝日・年末年始を除く))



【NTTファイナンスからのお知らせ】
 ※NTTグループ各社ご請求金額 ***
 NTT東日本分ご請求額 16,581円
 (合計) 16,581円

【NTTファイナンスからのお知らせ】
 ※NTTファイナンスからのお知らせ ***
 2018年11月ご請求分より、寄数月のご請求額が5,000円未満
 ***NTT東日本から「にほんブログ村」をご利用のお客さまへのお知らせ
 内訳に記載の「解約金が掛からない期間」を過ぎると自動更新されます。されたい場合はNTT東日本へご連絡が必要となります。なお「解約金」
 【直達向けサービスの場合】9,500円 (税別) ※兼合住宅向けサービス
 フレッツ公式HP (<https://flets.com/custo>)

お知らせ

お客様電話番号等 (BILLING NUMBER) 026-262-3434

ご請求先氏名 (CUSTOMER NAME) 西沢 利一様

下記、ご利用料金を口座振替により領収いたしました。
 The following amount was transferred from your account. (2019年 6月25日発行)

2019年 5月ご請求分	(2019年 6月10日振替)
領収金額 (AMOUNT RECEIVED)	10,815円
金融機関名 (FINANCIAL ORG)	*****
口座番号 (ACCOUNT)	*****

印紙税申告納付につき芝
 税務署承認済

NTTファイナンス株式会社
 〒108-0075
 東京都港区港南1-2-70

1円
 1円 (詳細については、「ご請求内訳」をご覧ください。)

の場合は翌月に2ヶ月まとめてご請求しております。
 *** フレッツ光の料金プラン「にほんブログ村」はご請求
 自動更新後の契約期間は24ヶ月です。自動更新を希望
 が掛からない期間 以外でのフレッツ光の解約は解約金
 の場合1,500円 (税別) がかかります。詳しくは
mer/contact.html をご確認ください。

内訳項目 (ITEM)	金額(円) (AMOUNT)	内訳金額(円) (SUBTOTAL)	請求内訳等詳細 (DETAILS)	区分 (CLASS)
◆026-262-3434				
◇NTT東日本ご利用分	16,571	1,600	回線使用料 (基本料) (住宅用) 5月11日～ 6月10日	合算
		500	ホイスワズズ使用料 5月11日～ 6月10日	合算
		136	ダイヤル通話料 5月11日～ 6月10日。なお前月分は297円でした。	合算
		(136)	(内訳) イチリツ1適用分 次回 (来月分) の割引計算期間は、6月11日～ 7月10日です。	
		< 136 >	(内訳) イチリツ1適用通話料 イチリツ1をご利用にならなかった場合、13.6円となります。	
		(0)	(内訳) 通常通話料適用分	
		13,110	電報料 5月11日～ 6月10日。1通毎に消費税相当額を算出しています。	個別
		2	ユニバーサルサービス料 1.番号分のご請求となります。	合算
		1,223	消費税等相当額 (合計)	
		(179)	(内訳) 消費税等相当額 (合算分) 合算表示の料金合計×8%	
		(1,044)	(内訳) 消費税等相当額 (個別分) 個別表示の1件毎の金額×8%	
◇携帯電話会社ご利用分	10	10	ダイヤル通話料 5月11日～ 6月10日。なお前月分は40円でした。	合算
◇NTT東日本分 (小計)	16,581	16,581	(小計) 16,581	
◇合計	16,581	16,581	△ 13110 電報料 △ 1044 税 2427	



--	--	--	--	--	--	--	--	--	--

ご利用額	詳細内訳	料金明細	各種お手続き
------	------	------	--------

[料金に関するFAQ](#)

- ・翌月合算請求の開始について(2019年7月～)
- ・料金シミュレーションについて
- ・利用内訳のCSVダウンロード方法について

表示中の電話番号: [redacted] (自回線)

4月 5月 6月 7月

2019年6月ご利用分 (7月請求分)

電話番号を選択

[redacted] (自回線)

未確定

11,590 円

(うち消費税相当額 774 円)

※ご利用額(当月分のご利用状況)は、ログインされたdアカウントに紐づいた回線の情報がご確認いただけます。

ご利用額の推移

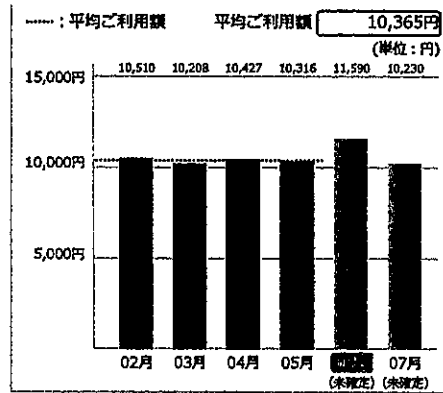

利用内訳

[すべての項目を閉じる](#)

◇基本使用料等 (計)	1,700 円
カケホーダイライトプラン (スマホ/タブ)	1,700円
税区分	合 算
◇通話料・通信料 (計)	1,280 円
X 通話料	1,280円
税区分	合 算
◇パケット定額料等 (計)	5,700 円
シェアバック5 (小容量) 定額料	6,500円
税区分	合 算
ずっとドコモ割プラス (料金割引)	

	-800円
税区分	合 算
<hr/>	
(参考) 当月ご利用データ量 (シェアグループ合計) 4. 4G (通信速度制限含む)	0円
税区分	合 算
<hr/>	
(参考) 当月ご利用データ量 2. 0G (通信速度制限含む)	0円
税区分	合 算
<hr/>	
◇その他ご利用料金等 (計)	-1,158円
<hr/>	
spモード利用料	300円
税区分	合 算
<hr/>	
あんしんセキュリティ利用料	200円
税区分	合 算
<hr/>	
ケータイ補償サービス利用料 (500)	500円
税区分	合 算
<hr/>	
あんしん遠隔サポート利用料	400円
税区分	合 算
<hr/>	
あんしんバック割引	-380円
税区分	合 算
<hr/>	
ケータイお探しサービス利用料	50円
税区分	合 算
<hr/>	
ケータイお探しサービス割引料	-50円
税区分	合 算
<hr/>	
ドコモWi-Fi利用料 (spモード)	300円
税区分	合 算
<hr/>	
キャンペーン割引料 (ドコモWi-Fi)	-300円
税区分	合 算
<hr/>	
月々サポート適用額 本回線は7回目の適用 (全24回)	-2,160円
税区分	内 税
<hr/>	
ユニバーサルサービス料/基本 1番号あたり2円のご請求となります	2円
税区分	合 算
<hr/>	

eビリング割引料 6月請求分		-20円
税区分	11,590 △ 5,700 ハンズフリー料等 △ 456 税 △ 3,294 端末等料金	合 算
◇端末等代金分割支払金	2,140	3,294円

端末等代金分割支払金 7回目のご請求です。(全24回)		3,294円
税区分		非対象等

ご請求は2020年12月請求迄で、分割支払金残額は

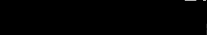

◇消費税等相当額(計)		774円
消費税等相当額(合計) 合算表示の料金合計×8%		774円
◇合計		11,590円
合計		11,590円

過去のご利用額を確認する

ご利用額確定のお知らせの設定・廃止

各種ご利用料金の確認

Webビリング※	料金のお支払い・お支払い状況照会
決済サービスご利用明細	dカード miniご利用明細
iモード情報料	

※NTTファイナンス(株)のサイトへ移動します。

注意事項 表示 ▼

よくあるご質問 | お知らせ | プライバシーポリシー | 情報セキュリティポリシー | サイトご利用にあたって | ご意見・ご要望 | サイトメンテナンス情報 | サイトマップ

©NTT DOCOMO, INC. All Rights Reserved.

チャットで質問する X



Web ビリング

- 利用料金内訳 -

二ヶ月前

一ヶ月前

直近月

株式会社 電算
avis総合案内

お客様名	西沢 利一
利用対象月	2019年06月
口座引落(予定)月	2019年07月

お知らせ

引落日:毎月22日(金融機関が休日の場合は翌営業日)

請求番号 S19011853003	合計金額	4,400円
	消費税等	352円
	請求額合計	4,752円

明細

終了

Copyright©2005 Denkan CO.,LTD.All Rights Reserved

政務活動費支出命令書(議員支出)

議員氏名 西 沢 利 一 7月分

(単位:円)

研究研修費	調査旅費	資料作成費	資料購入費
3,996	0	0	5,000
広報・広聴費	人件費	事務所費	その他の経費
17,371	0	0	0
合 計			26,367

上記について支出を認めます。

令和 元年 8 月 23 日

会 長 小林 義直



上記の政務活動費を受領しました。

令和 元年 8 月 23 日

議員名

西 沢 利 一



政務活動費報告書(議員支出)

西 沢 利 一

議員氏名

日 時	令和元年 7月 8日 10時 00分～12時00分			
場 所	第一・第二委員会室(政策) ・ 新友会控室(補足)			
会 議 名 ・ 支 払 先	政策説明会・補足説明会			
調 査 目 的・ 内 容・ 結 果	小規模な「公の施設」整備における公民連携(PPP)手法について 飯綱高原観光施設整備について			
	コンビニ交付手数料の引下げについて 長野市公立保育所の副食材料費徴収額について			
	「鬼無里ふるさとの館」・「若者コミュニティセンター(たんぼぼ)廃止について			
	長野市公営住宅等ストック総合計画(案)について			
活 動 に 要 し た 経 費	使 途 区 分	経費の内訳、算出根拠等		金 額
	(該当項目に○)	バス・電車		円
	研 究 ① 修 費	自家用車	54 km × 37円 =	1,998
	調 査 旅 費	タクシー		
	資 料 作 成 費	高速道・駐車場		
	資 料 購 入 費	負担金・会費 (会費3,000円限度)		
	広 報 ・ 広 聴 費	通 信 費 (10,000円限度)	円×1/2=	
	人 件 費	新聞・月刊誌等 (5,000円限度)	円×1/2=	
	事 務 所 費	資 料 購 入 費		
	そ の 他 の 経 費	消 耗 品	円×1/2=	
			合 計	1,998 円
(領収書添付欄)				

令和元年 7 月 1 日

新友会会員の皆様

長野市議会新友会

会長 小林 義直

政策説明会の開催について

このことについて、下記のとおり開催いたしますのでご出席ください。

記

1. 日 時 令和元年 7 月 8 日 (月)

午前 10 時 00 分から

2. 場 所 第一・第二委員会室

3. 議 題 当面する諸問題について

4. その他

- ・ 政策説明会終了後、控室にて補足説明会・総会を開催いたします。
- ・ ペーパーレス会議システムによる説明のため、タブレット端末をお持ちください。

※なお、昼食は用意いたします。

政務活動費報告書(議員支出)

議員氏名 西 友 利

日時	元年 7月 8日 8時00分 ~ 元年 7月 8日 8時00分			
場所	ホテルメリアール長野			
会議名・支払先	信用金庫協会			
調査目的・内容・結果	研修会は長野信用金庫理事長市川公一氏。			
	「キャッシュレス化の進展とキャッシュの取り廻し」			
	ATMの利便性の向上がキャッシュレス化の促進に消費			
	者の拡大には重要。ATMの普及は不可欠であり、			
また利便性の向上を促すキャッシュレス化は不可欠である。				
活動に要した経費	使途区分	経費の内訳、算出根拠等		金額
	(該当項目に○)	バス・電車		円
	研究研修費	自家用車	27 km × 37円 =	999
	調査旅費	タクシー		7,000
	資料作成費	高速道・駐車場		
	資料購入費	負担金・会費 (会費3,000円限度)		
	広報・広聴費	通信費 (10,000円限度)	円×1/2=	
	人件費	新聞・月刊誌等 (5,000円限度)	円×1/2=	
	事務所費	資料購入費		
	その他の経費	消耗品	円×1/2=	
			合計	7,999 円
(領収書添付欄)				
帰宅の際に適当な公共交通機関がなく、タクシーを利用。				

領 収 証

No. _____

田澤 利一 様

七年 〇 月 〇 日

★ 7,000 -

円
上記正に領収いたしました

内 訳

税抜金額

消費税額等(%)

代行 チューリップ

長野市南千歳町2-15-15

TEL 026-26-6972

令和元年5月24日

信用会会員の皆様

長野市議会信用会
会長 小林 義直

信用会総会・研修会の開催について（通知）

このことについて、5月22日に開催した役員会において下記のとおり開催することに決定いたしました。

つきましては、御多用のところとは存じますが、万障お繰り合わせの上、御出席いただきますよう、お願い申し上げます。

記

1 日 時 令和元年7月8日（月）午後5時から

2 場 所 ホテルメルパルク長野（TEL225-7800）

3 日 程

(1) 総 会 午後5時から 3階「瑞鳳」

(2) 研 修 会 午後5時15分頃から 3階「瑞鳳」

時局講演 市川 公一 長野信用金庫理事長

(3) 懇 親 会 午後6時から 3階「白鳳」

来 賓 加藤 久雄 長野市長

4 その他

都合により欠席される場合は、6月28日（金）までに、事務局 中村（TEL 224-5056）へ御連絡をお願いいたします。

政務活動費報告書(議員支出)

西 沢 利 一

議員氏名

日 時	令和元年 7月 22日 10時 00分～13時30分			
場 所	第一・第二委員会室(政策) ・ 新友会控室(補足)			
会 議 名 ・ 支 払 先	政策説明会・補足説明会			
調 査 目 的・ 内 容・結 果	令和元年9月市議会定例会提出議案について 令和元年8月補正予算案について、			
	平成30年度決算等について 健康レクリエーションセンターの利用料金について			
	真島総合スポーツアリーナの利用料金について 損害賠償請求調停事件に関する和解について			
	新制度未移行幼稚園における「副食材料費実費徴収に係る補足給付事業」の実施について			
	欧州連合都市間国際連携プロジェクトへの参加について 飯綱高原観光施設整備について ほか			
活 動 に 要 し た 経 費	使 途 区 分	経費の内訳、算出根拠等		金 額
	(該当項目に○)	バス・電車		円
	研究 [○] 研修費	自家用車	54 km × 37円 =	1,998
	調査旅費	タクシー		
	資料作成費	高速道・駐車場		
	資料購入費	負担金・会費 (会費3,000円限度)		
	広報・広聴費	通 信 費 (10,000円限度)	円×1/2=	
	人 件 費	新聞・月刊誌等 (5,000円限度)	円×1/2=	
	事務所費	資料購入費		
	その他の経費	消 耗 品	円×1/2=	
			合 計	1,998 円
(領収書添付欄)				

令和元年 7 月 12 日

新友会会員の皆様

長野市議会新友会

会長 小林 義直

政策説明会の開催について

このことについて、下記のとおり開催いたしますのでご出席ください。

記

1. 日 時 令和元年 7 月 22 日 (月)

午前 10 時 00 分から

2. 場 所 第一・第二委員会室

3. 議 題 当面する諸問題について

4. その他

- ・ 政策説明会終了後、控室にて補足説明会・総会を開催いたします。
- ・ ペーパーレス会議システムによる説明のため、タブレット端末をお持ちください。

※なお、昼食は用意いたします。

政務活動費報告書(議員支出)

議員氏名 西次利一

日時	之 年 7 月 24 日 / 時 00 分 ~ 之 年 7 月 24 日 4 時 00 分
場所	下田支所
会議名・支払先	信越・天國・信州新田間県道改良促進期成会同窓会総会
調査目的・内容・結果	(定)長野信州新線, (-)MID田野口藤井線, (-)MID小峰箱筒山線 について, いずれも生活重要路線であり, 5ヶ所について, 景観に留意。早期着工がまねく。

活動に要した経費	使 途 区 分	経費の内訳、算出根拠等		金 額
	(該当項目に○)			円
研究研修費	バス・電車			
調査旅費	自家用車	9 km × 37円 =		333円
資料作成費	タクシー			
資料購入費	高速道・駐車場			
広報・広聴費	負担金・会費 (会費3,000円限度)			
人件費	通信費 (10,000円限度)		円×1/2=	
事務所費	新聞・月刊誌等 (5,000円限度)		円×1/2=	
その他の経費	資料購入費			
	消耗品		円×1/2=	
			合計	333円

(領収書添付欄)

支所車同乗

令和元年6月17日

信更・大岡・信州新町間県道改良促進期成同盟会
顧問 長野市議会議員
西 沢 利 一 様

信更・大岡・信州新町間県道改良促進期成同盟会
会 長 青 木 和 夫 様

信更・大岡・信州新町間県道改良促進期成同盟会
総会の開催について（御案内）

梅雨の候、ますます御清祥のこととお喜び申し上げます。

平素、本同盟会の事業・運営等につきまして格別の御支援と御協力をいただき厚くお礼申し上げます。

さて、本年度の総会を下記のとおり開催いたしますので、御多用中誠に恐縮ですが、御臨席賜りますよう御案内申し上げるとともに、御祝辞を賜りたく、お願い申し上げます。

なお、当日の服装につきましては、クールビズにて実施させていただきますので御承知おきください。

記

- 1 日 時 令和元年7月24日（水） 午後2時から
2 場 所 長野市大岡支所 2階大会議室

信更・大岡・信州新町間県道改良促進期成同盟会
事務局 長野市地域・市民生活部大岡支所
小池・田中
電 話 266-2121 / FAX 266-2012
Eメール oooka@city.nagano.lg.jp

政務活動費報告書(議員支出)

議員氏名 西沢利一

日時	之年7月29日6時00分 ~ 之年7月29日9時00分			
場所	富田 油や			
会議名・支払先	建設産業労組 役員会との懇話会			
調査目的・内容・結果	借金調査の結果を報告する。前年比529円(0.5%)			
	上回った。しかし、全費の額も高くなった。2万円。日額23,000円以上の標準額を定めて運動を進めたい必要がある。			
活動に要した経費	用途区分	経費の内訳、算出根拠等		金額
	(該当項目に○)	バス・電車		円
	研究研修費	自家用車	54km × 37円 =	1,998
	調査旅費	タクシー		
	資料作成費	高速道・駐車場		
	資料購入費	負担金・会費 (会費3,000円限度)		0.000
	広報・広聴費	通信費 (10,000円限度)	円×1/2=	
	人件費	新聞・月刊誌等 (5,000円限度)	円×1/2=	
	事務所費	資料購入費		
	その他の経費	消耗品	円×1/2=	
			合計	4,998円
(領収書添付欄)				

NO. _____

領 収 証

長野市議会議員

令和1年7月29日

西沢 利一

様

5,000 円

但 長野市議顧問と意見交換会 懇親会会費として
上記金額を正に領収いたしました。

-1,7,29

長野建設産業労働
組合長 中山



01長建労 第25号
令和1年7月8日

長野市議会議員

西沢 利一 先生

長野建設産業労働
組合長 中山

役職員との懇談会について

平素、当組合に対し、ご指導・ご支援を賜り厚く御礼申し上げます。

さて、今年9月の長野市議会議員選挙に向け、当組合では顧問市議であります、小林義直先生、寺沢さゆり先生、西沢利一先生、松田光平先生、現職4氏を執行部、各支部員、職員一丸となって全力で支援していく所存です。

つきましては、顧問市議の皆様様の市政報告や今後の取り組み等について意見交換が出来れば幸いと考え、標記のとおり懇談会を開催することと致しました。

時節柄、ご多忙の折とは存じますが、万障お差し繰りの上、ご出席下さいますようお願い申し上げます。

記

【日時】 令和1年7月29日(月) PM6時00分～

【場所】 宴席 油や 長野市末広町1355-5

ウエストプラザ長野 9F (Tel: 026-226-6762)

【出席者】 長野市議会議員4名、組合執行部5名、事務局2名

以上

政務活動費報告書(議員支出)

西 沢 利 一

議員氏名

日 時	令和元年 7月 日 時 分 ~ 年 月 日 時 分			
場 所				
会 議 名 ・ 支 払 先	資料代			
調 査 目 的 ・ 内 容 ・ 結 果	-長野市民新聞 -720円 / 日本農業新聞 -2,623円 /			
	-読売新聞 -3,400円 /			
	-建設タイムズ 9,720円÷3ヶ月=3,240円 /			
	-新建新聞 12,960円÷6ヶ月=2,160円 /			
	-信濃毎日新聞 (1紙対象外)			
活 動 に 要 し た 経 費	使 途 区 分	経費の内訳、算出根拠等		金 額
	(該当項目に○)	バス・電車		円
	研究研修費	自家用車	km × 37円 =	
	調査旅費	タクシー		
	資料作成費	高速道・駐車場		
	資料(購)入費	負担金・会費 (会費3,000円限度)		
	広報・広聴費	通 信 費 (10,000円限度)	$720 + 3400 + 3240 + 2160 + 2623$ 円×1/2=	
	人 件 費	新聞・月刊誌等 (5,000円限度)	12,143 円×1/2=6,071	5,000
	事務所費	資料購入費		
	その他の経費	消 耗 品	円×1/2=	
			合 計	5,000 円

(領収書添付欄)

ご愛読ありがとうございます

領 収 書 2019年07月分



西 沢 利 一 様

No. 19,584

74-627-0013

銘 柄	部数	前月補正	当月補正	金 額
信濃毎日新聞統合版	1			3,093
長野市民新聞	1			720
読売新聞	1			3,400
領 収 金 額		0	0	7,213

上記金額正に 7月24日 領収いたしました。

信毎ふれあいネット 信州新町営業所
お問い合わせは 026-262-2152

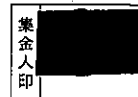

本領収書に集金人印のないもの、記載事項を訂正したものは無効です。

領 収 証

No 13300-49

西沢利一 殿

平成26年7月25日

金額		百万		千		円
				262	3	

入金内訳	現金	
	小切手	
	約手	

但し 農業新聞7月号
7A25中巻

上記の金額正に領収いたしました

〒380-0936 長野県長野市大字中御所字岡田131番

ながの農業協同組合

TEL (026) 224-0550 (代表) FAX (026) 224-

印
紙

取扱支所・支店
センター

〒381-2405 長野市信州新町新町955番地1

JAながの 信州新町支所

TEL 026-262-2300 FAX 026-262-3421

取扱者印



◎本証に当組合印・取扱者印のないもの及び金額の訂正したものは無効とします。

領 収 証

平沢文彦 西沢利一様

No.

★ 9,720-

内 訳	
現金	
小切手	/
手形	/
消費税額等 (%)	内720-

但し 1-9月号送料

2014年8月9日 上記正に領収いたしました

収入印紙

長野市緑町1600番地10

株式会社長野経済新聞社

代表取締役 武内



御 請 求 書

請求No 000097994

2019 年02 月01 日

〒 381-2402

長野市信州新町山上条5146

いつもお引立ていただきありがとうございます。

下記の通り、ご請求申し上げます。

銀行振込みをされる方へ

恐れ入りますが、振込手数料は貴社にてご負担をお願いします。

この請求書と行違いに払込済の場合はご容赦下さいませ。

西澤 利一

様

お客様コード: [REDACTED]

ご請求額 12,960

株式
会社

新 建 新 聞 社

代表取締役 拓 成



八十二銀行本店 [REDACTED]

長野信用金庫 [REDACTED]

三井住友銀行 [REDACTED]

〒380-8622 長野県長野市南県町686番地

TEL 026-234-1115 (代) FAX 026-234-3678

請求明細	金額
新建新聞 購読 2019/02~2019/07 分	12,960
	12,960

払込金受領証

記載事項を訂正した場合は、その箇所に訂正印を押してください。

口座 番号	[REDACTED]						通番払込 料金加入 者負担	
	百	十	万	千	百	十	番	
加入者名	株式会社 新建新聞社							
金額	千	百	十	万	千	百	十	円
				1	2	9	6	0
ご依頼人	長野市信州新町山上条 5146 西澤利一							
料金	受付局日附印							
特殊取扱	31-03-11 長野緑 郵便局 (11298) N94270005							

7月分

政務活動費報告書(議員支出)

西 沢 利 一

議員氏名

日 時	令和元年 7月 日 時 分 ~ 年 月 日 時 分			
場 所				
会議名 ・支払先	NTTほか			
調査目的・ 内容・結果	NTT	2,572		
	携帯	759		
	AVIS	4,752		
活動に要 した経費	使 途 区 分	経費の内訳、算出根拠等		金 額
	(該当項目に○)	バス・電車		円
	研究研修費	自家用車	km × 37円 =	
	調査旅費	タクシー		
	資料作成費	高速道・駐車場		
	資料購入費	負担金・会費 (会費3,000円限度)	2,572 + 759 + 4,752	
	広報・ <input checked="" type="radio"/> 聴費	通 信 費 (10,000円限度)	8,083 円 × 1/2 =	4,041
	人 件 費	新聞・月刊誌等 (5,000円限度)	円 × 1/2 =	
	事務所費	資料購入費		
	その他の経費	消 耗 品	円 × 1/2 =	
			合 計	4,041 円
(領収書添付欄)				



381-2402
長野市信州新町山上条514-6

西沢 利一 様



重要 Important
親展 Confidential
NTTファイナンス

口座振替のご案内(東日本ご利用分)
日本NTTファイナンス株式会社より発行いたしました。身に覚えがございません。

発行年月日 2019年 7月26日発行
発行会社 NTTファイナンス株式会社
料金センター
お問合せ先 0800-3330111 (無料)
【速付先】
〒983 仙台市宮城野区原町6丁目 日本
-8691 郵便局 仙台東郵便局私書箱8号

社用 J33081391001 27272 27272 00 D 19070500D

ここから、①の欄にゆつくりおはがしください。
※裏面には、おはがきとして、おはがき用紙に貼っていただく必要があります。

内訳項目 CHARGE BREAKDOWN BY CATEGORY (YEN)	内訳金額(円) AMOUNT (YEN)	請求 DETAILS	内訳等詳細 CHARGE BREAKDOWN	税区分 TAX
◆028-262-3434				
67760	1,600	回線使用料(基本料) (住宅用)	6月11日～ 7月10日	合
	280	ダイヤル通話料	6月11日～ 7月10日、なお前月	合
	272	(内訳) イチリッツ1通話料	次回(来月分)の割引計算期間は、7	
	272	(内訳) イチリッツ1通話料	イチリッツ1をご利用にならなかった場	
	8	(内訳) 通常通話料適用分	合	
	67780	消費税等相当額(合計)	消費税相当額を算出しています。	
	498	消費税等相当額(合計)	合	
	308	(内訳) 消費税等相当額(個別分)	個別表示の1件毎の金額×8%	
◇合計	67760		6760 △3880 3880 2872	

加入電話・INSネットの「固定電話」をご利用のお客さまへ

電話を提供するNTT東日本の局内設備を2024年1月以降に切替いたします。

お客さまがご利用中の電話機等は、設備切替後もご利用いただけます。
 固定電話（通話）のご利用継続には、切替にともなう手続き等は不要です。

※詳しくは、専用WEBサイト(<http://web116.jp/2024lkou>)をご覧ください。
 ※たたくか、専用コールセンター 0120-815-511 までお問合せください。
 (受付時間：午前9時～午後5時 12/29-1/3除く)

バラバラの請求をおまとめ請求でひとつに!

おまとめ請求

祝!令和1年キャンペーン実施中! 今お申し込みなら抽選で11名様に1万円分のギフトカードプレゼント!
 受付期間：午前9時～午後5時 月～金曜日(祝日・1/1～1/3)を除く

NTTファイナンスからのお得な情報はこちら
 情報提供に同意してQRコード読み取り

<https://www.ntt-finance.co.jp/billing/service/ip/>

お知らせ

※NTT東日本請求額のうち、料金回収代行分は、NTTファイナンスへ請求外額を委託しています
 【料金回収代行時間】
 午前9時～午後5時 土曜・日曜・祝日・年末年始(12月29日～1月3日)は除きます
 【ひかり電話ご利用のお客様へ】
 ご利用の電話番号は本号別添「ひかり電話(基本料)」の「ご利用開始のお知らせ」欄に表示されます

ユニバーサルサービス料について
 ユニバーサルサービス料は、あくまで日本全国においてユニバーサルサービス(NTT東西の加入電話等)の提供を確保するためにご負担いただく料金です。なお、社団法人電気通信事業者協会から1番号あたりの費用(番号単位)が公表されています。

ここから、①の欄にゆっくりにおはしがたくさい。
 実施されている場合は、十分検討してから、ゆっくりにおはしがたくさい。実施されていない場合は、おはしがたくさいが実施されています。

口座振替のご案内 (東日本ご利用分)

お客様電話番号等 (BILLING NUMBER)	請求年月 (MONTH OF ISSUE)	振替日 (TRANSFER DAY)
026-262-3434	2019年 7月ご請求分	2019年 8月13日(水)
振替金額 (TRANSFER AMOUNT OF MONEY)	6, 7 6 0 円	

※振替日に振替が出来なかった場合は翌振替日に加算させていただきます。
 ※口座振替をご利用のお客さま、振替日に振替ができなかった場合は、原則、振替日から起算して15日後に再度振替させていただきます。

NTTファイナンス株式会社 電話料金等料金調収証 (東日本ご利用分)

お客様電話番号等
(BILLING NUMBER) 0 2 6 - 2 6 2 - 3 4 3 4
 ご請求先氏名(CUSTOMER NAME)
 西沢 利一様

下記、ご利用料金を口座振替により領収いたしました。(2019年 7月26日発行)
 The following amount was transferred from your account. (2019年 7月26日発行)

2019年 6月ご請求分	(2019年 7月10日振替)
領収金額 (AMOUNT RECEIVED)	16, 5 8 1 円
金融機関名 (FINANCIAL ORG.)	*****
口座番号 (ACCOUNT)	*****

印刷後申告納
 付につぎ芝
 税務署承認済
 NTTファイナンス株式会社
 〒108-0075
 東京都港区港南1-2-70

(NTTファイナンスからのお知らせ)
 *** NTTグループ各社ご請求金額 ***
 NTT東日本分ご請求額
 (合計) 6, 7 6 0 円

詳細については、「ご請求内訳」をご覧ください。
 *** NTTファイナンスからのお知らせ ***
 2018年11月ご請求分より、奇数月のご請求額が5, 000円未満の場合は翌月に2ヶ月まとめてご請求しております。
 *** NTT東日本から「にねん割」をご利用のお客さまへのお知らせ ***
 フレッツ光の料金プラン「にねん割」はご請求内訳に記載の「解約金がかからない期間」を過ぎると自動更新されます。自動更新後は24ヶ月です。自動更新をご希望されない場合はNTT東日本へご連絡が必要となります。なお「解約金がかからない期間」以外でのフレッツ光の解約は解約金「戸建て向けサービス」の場合9, 500円(税抜)、集合住宅向けサービスの場合1, 500円(税抜)がかかります。詳しくはフレッツ公式HP (<https://flets.com/customer/contact.html>) をご確認ください。

(参考) 当月ご利用データ量
0.7G (通信速度制限含む)

パッケージを変更する

◇その他ご利用料金等 (計)	-1,157 円
spモード利用料	300 円
あんしんセキュリティ利用料	200 円
ケータイ補償サービス利用料 (500)	500 円
あんしん連絡サポート利用料	400 円
あんしんバックモバイル割引	-380 円
ケータイお探しサービス利用料	50 円
ケータイお探しサービス割引料	-50 円
ドコモWi-Fi利用料 (spモード)	300 円
キャンペーン割引料 (ドコモWi-Fi)	-300 円
月々サポート適用額 本回線は8回目の適用 (金24回)	-2,160 円
ユニバーサルサービス料/基本 1番号あたり3円のご請求となります	3 円
eビリング割引料 7月請求分	-20 円

すべてのご契約内容の確認・変更

決済サービスご利用明細

◇期末等代金分割支払金	3,294 円
期末等代金分割支払金 8回目のご請求です。(金24回)	3,294 円
ご請求は2020年12月請求迄で、分割支払金残額は [REDACTED]	
◇消費税等相当額 (計)	672 円
消費税等相当額 (合計) 合算表示の料金合計×8%	672 円

お知らせや消費税区分などは省略しています。
詳細は「ご利用料金の確認」リンクよりご確認ください。
確定月の利用内訳 (PDF) のダウンロードもできます。

ご利用料金の確認

dカード

契約中



年会費の元が取れる? dカードGOLDなら10%ポイント還元!

dカードご利用額





Web ビリング

- 利用料金内訳 -

株式会社 電算
avis総合案内

お客様名	西沢 利一
利用対象月	2019年07月
口座引落(予定)月	2019年08月

お知らせ

引落日:毎月22日(金融機関が休日の場合は翌営業日)

請求番号 S19011853004 <input type="button" value="明細"/>	合計金額	4,400円
	消費税等	352円
	請求額合計	4,752円

政務活動費支出命令書(議員支出)

議員氏名 西 沢 利 一 8月分

(単位:円)

研究研修費	調査旅費	資料作成費	資料購入費
3,996	0	0	5,000
広報・広聴費	人件費	事務所費	その他の経費
4,110	0	0	0
合 計			13,106

上記について支出を認めます。

令和 元年 9月 17日

会 長 小林 義直



上記の政務活動費を受領しました。

令和 元年 9月 18日

議員名

西 沢 利 一



政務活動費報告書(議員支出)

西 沢 利 一

議員氏名

日 時	令和元年 8月 5日 10時 00分 ~ 11時 00分			
場 所	第一委員会室			
会 議 名 ・ 支 払 先	総務部会 勉強会			
調査目的・ 内容・結果	期日前投票所の長野駅等への設置を求める請願について			
活動に要 した経費	使 途 区 分	経費の内訳、算出根拠等		金 額
	(該当項目に○)	バス・電車		円
	研究 [○] 研修費	自家用車	54 km × 37円 =	1998
	調査旅費	タクシー		
	資料作成費	高速道・駐車場		
	資料購入費	負担金・会費 (会費3,000円限度)		
	広報・広聴費	通 信 費 (10,000円限度)	円×1/2=	
	人 件 費	新聞、月刊誌等 (5,000円限度)	円×1/2=	
	事務所費	資料購入費		
	その他の経費	消 耗 品	円×1/2=	
			合 計	1998 円
(領収書添付欄)				

令和元年 7 月 31 日

総務部会の皆様

長野市議会新友会

総務部会長 山本 晴信

総務部会勉強会の開催について

このことについて、下記のとおり勉強会を開催いたしますので
ご出席ください。

記

1. 日 時 令和元年 8 月 5 日 (月)
午前 10 時 00 分から
2. 場 所 第 1 委員会室
3. 議 題 請願について

政務活動費報告書(議員支出)

西 沢 利 一

議員氏名

日 時	令和元年 8月 30日 10時 30分～11時30分		
場 所	新 友 会 控 室		
会 議 名 ・ 支 払 先	新 友 会 総 会		
調査目的・ 内容・結果	当面する諸問題について		
活動に要 した経費	使 途 区 分		金 額
	(該当項目に○)	バス・電車	円
	研究 [○] 研修費	自家用車	54 km × 37円 = 1,998
	調査旅費	タクシー	
	資料作成費	高速道・駐車場	
	資料購入費	負担金・会費 (会費3,000円限度)	
	広報・広聴費	通 信 費 (10,000円限度)	円×1/2=
	人 件 費	新聞・月刊誌等 (5,000円限度)	円×1/2=
	事務所費	資料購入費	
	その他の経費	消 耗 品	円×1/2=
		合 計	1,998 円
(領収書添付欄)			

令和元年 8 月 9 日

新友会会員の皆様

長野市議会新友会

会長 小林 義直

総会の開催について

このことについて、下記のとおり開催いたしますのでご出席ください。

記

1. 日 時 令和元年 8 月 30 日 (金)
午前 10 時 30 分から
2. 場 所 新友会控室
3. 議 題 当面する諸問題について

※ なお、昼食は用意いたします。

政務活動費報告書(議員支出)

西 沢 利 一

議員氏名

日 時	令和元年 8 月 日 時 分 ~ 年 月 日 時 分
場 所	
会 議 名 ・ 支 払 先	資 料 代
調 査 目 的・ 内 容・ 結 果	長野市民新聞 720円 日本農業新聞 2,623円
	読売新聞 3,400円
	建設タイムズ 9,720円÷3ヶ月=3,240円
	新建新聞 12,960円÷6ヶ月=2,160円
	信濃毎日新聞 (1紙対象外)

使 途 区 分	経費の内訳、算出根拠等		金 額
(該当項目に○)	バス・電車		円
研究研修費	自家用車	km × 37円 =	
調査旅費	タクシー		
資料作成費	高速道・駐車場		
資料(購)入費	負担金・会費 (会費3,000円限度)		
広報・広聴費	通 信 費 (10,000円限度)	円×1/2= 720 + 3400 + 3240 + 2160 + 2623	
人 件 費	新聞・月刊誌等 (5,000円限度)	12,143 円×1/2=6,071	5,000
事務所費	資料購入費		
その他の経費	消 耗 品	円×1/2=	
合 計			5,000 円

(領収書添付欄)

ご愛読ありがとうございます

領 収 書 2019年08月分



西 沢 利 一 様

No. 19,271

74-627-0013

銘 柄	部数	前月補正	当月補正	金 額
信濃毎日新聞統合版	1			3,400
長野市民新聞	1			720
読売新聞	1			3,400
領 収 金 額		0	0	7,520

上記金額正に 8 月 日領収いたしました。

信毎ふれあいネット 信州新町営業所
お問い合わせは 026-262-2152



本領収書に集金人印のないもの、記載事項を訂正したものは無効です。

請求No 000100739

2019年08月01日

御 請 求 書

〒 381-2402

長野市信州新町山上条5146

いつもお引立ていただきありがとうございます。

下記の通り、ご請求申し上げます。

銀行振込みをされる方へ

恐れ入りますが、振込手数料は貴社にてご負担をお願いします。

この請求書と行違いに払込済の場合はご容赦下さいませ。

西澤 利一

様

お客様コード: [REDACTED]

ご請求額 12,960

株式会社

新 建 新 聞 社

代表取締役 [REDACTED]

八十二銀行 [REDACTED]
長野信用金庫 [REDACTED]
三井住友銀行 [REDACTED]

〒380-8622 長野県長野市南県町686番地
TEL 026-234-1115 (代) FAX 026-234-3878

請 求 明 細	金 額
新建新聞購読 2019/08~2020/01分	12,960
合計	12,960

払込金受領証

記載事項を訂正した場合は、その箇所に訂正印を押してください。

口座番号	[REDACTED]
加入者名	株式会社 新建新聞社
金額	千 百 十 万 千 百 十 円 * 1 2 9 6 0
ご依頼人	長野市信州新町 山上条5146 西澤 利一
料金・特殊取扱	受付局日附印 01-08-30 長野緑 郵便局 (11298) N94150025

領 収 証

平送会議員 西沢利一様

No.

★ 9 9,720-

内訳	
現金	
小切手	/
手形	/
消費税額等(%)	0%

但し 7-9月分送料

2019年 8月 9日 上記正に領収いたしました

収入印紙

長野市緑町1600番地10

株式会社長野経済新聞社

代表取締役 武内



コクヨ ウケ-98

8月分

領 収 証

No 14228-09

西沢利一 殿

令和元年 8月 26日

金額	百万	千	円
		2623	

入金内訳	現金	
	小切手	
	約手	

但し 農業新聞 8月分
8A,26A 振替

上記の金額正に領収いたしました。

〒380-0936 長野県長野市大字中御所字岡田131番

ながの農業協同組合

TEL (026) 224-0550 (代表) FAX (026) 224-

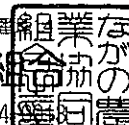

印
紙

取扱支所・支店
センター
〒381-2405 長野市信州新町新町955番地1
JAながの信州新聞支所
TEL (TEL 026-262-2300 FAX 026-262-3421

取扱者印

◎本証に当組合印・取扱者印のないもの及び金額の訂正したものは無効とします。

政務活動費報告書(議員支出)

西 沢 利 一

議員氏名

日 時	令和元年 8月 日 時 分 ~ 年 月 日 時 分			
場 所				
会 議 名 ・ 支 払 先	NTTほか			
調 査 目 的 ・ 内 容 ・ 結 果	NTT	2,491円		
	携帯	978円		
	AVIS	4,752円		
活 動 に 要 し た 経 費	使 途 区 分	経費の内訳、算出根拠等		金 額
	(該当項目に○)	バス・電車		円
	研究研修費	自家用車	km × 37円 =	
	調査旅費	タクシー		
	資料作成費	高速道・駐車場		
	資料購入費	負担金・会費 (会費3,000円限度)	2,491 + 978 + 4,752	
	広報・ <input checked="" type="radio"/> 広聴費	通 信 費 (10,000円限度)	8,221円 × 1/2 =	4,110
	人 件 費	新聞・月刊誌等 (5,000円限度)	円 × 1/2 =	
	事務所費	資料購入費		
	その他の経費	消 耗 品	円 × 1/2 =	
			合 計	4,110 円

(領収書添付欄)

料金後納
郵便

381-2402
長野市信州新町山上条5146

西沢 利一様



重要 Important
親展 Confidential
NTTファイナンス

口座振替のご案内(東日本ご利用分)
日本NTTファイナンス(株) 明細書(ご利用分) 発行(2019年8月26日)

発行年月日 2019年 8月26日発行
発行会社 NTTファイナンス株式会社
料金センター
お問合せ先 0800-3330111 (無料)
【速付先】
〒983 仙台市宮城野区原町6丁目 日本
-8691 郵便局 仙台東郵便局私書箱8号

社用 J330B1391004 19316 19316 00 D 19080500D
コード



ここから、①②の裏にゆつくりお読みください。
※裏に①②の裏にゆつくりお読みください。①②の裏にゆつくりお読みください。①②の裏にゆつくりお読みください。

内訳項目 CATEGORY BY CHANGE	金額(円) AMOUNT (YEN)	請求内訳等詳細 DETAIL OF CHARGE BREAKDOWN	税区分 TAX
◆023-262-3434			
10,867	1,600	回線使用料(基本料)(住宅用) 7月11日～8月10日 7月11日～8月10日	合算 合算
	204	ダイヤル通話料	合算
	204	(内訳)イチャリッツ1通用分 次回(来月分)の割引計算期間は、8月11日～8月10日	合算
	204	(内訳)イチャリッツ1通用通話料 イチャリッツ1をご利用にならなかった事 目、3,000円を戻す	
	0	(内訳)通常通話料通用分	
	800	消費税率相当額(合計) 7月11日～8月10日 消費税率相当額を算出しています。	
	616	(内訳)消費税率相当額(個別分) 個別表示の1件毎の金額×8%	
◇合計	10,867		
		6,760	
		8,107	

〈加入電話・INSネットの「固定電話」をご利用のお客さまへ〉

- ・電話を提供するNTT東日本の局内設備を2024年1月以降に切替いたします。
- ・お客さまがご利用中の電話機等は、設備切替後もご利用いただけます。
- ・固定電話（通話）のご利用継続には、切替にともなう手続き等は不要です。



※詳しくは、専用WEBサイト（<http://web116.jp/2024/ikou>）をご覧ください。たたくか、専用コールセンター 0120-815-511 までお問合せください。（受付時間 午前9時～午後5時 12/29-1/3除く）

バラバラの請求をおまとめ請求でひとつに!

おまとめ請求

祝! 令和1年キャンペーン実施中! 今お申し込みなら抽選で11名様に1万円分のギフトカード進呈!

0800-333-1000 受付時間: 午前9時～午後5時 月～金曜日(祝日・1/1-1/3)を除く

NTTファイナンスからのお得な情報はこちら

情報提供に同意してQRコード読み取り

<https://www.ntt-finance.co.jp/billing/service/lp/>

お知らせ

NTT東日本経済事業のうち、料金回収代行分は、NTTファイナンスへ請求事務を委託しています
 (料金回収先受付機関)
 午前9時～午後5時 土曜・日曜・祝日・年末年始(12月29日～1月3日)は除きます
 (ひかり電話ご利用の注意録へ)
 ・利用の電話番号は社内専用(ひかり電話(基本料)の「ご利用期間等のお知らせ」欄に記載されます)

ユニバーサルサービス料について
 ユニバーサルサービス料は、あまなく日本全国においてユニバーサルサービス(NTT東西の加入電話等)の提供を確保するためにご負担いただく料金です。なお、社団法人電気通信事業者協会から1番号あたりの費用(番号別)が公表されています。

ここから、①の順にクリックをお願いします。
 ②から④まで、1つずつクリックしてください。⑤から⑥は、お申し込みの時期が異なる場合があります。

口座振替のご案内 (東日本ご利用分)

お客様電話番号等 (BILLING NUMBER)	請求年月 (MONTH OF ISSUE)	振替日 (TRANSFER DAY)
026-262-3434	2019年 8月ご請求分	2019年 9月10日(火)
振替金額 (TRANSFER AMOUNT OF MONEY)		10,867円

※振替日に振替が出来なかった場合は延滞利息を加算させていただきます。振替日より15日後に再度振替させていただきます。

NTTファイナンス株式会社 電話料金等利益額収証 (東日本ご利用分)

お客様電話番号等 (BILLING NUMBER) 026-262-3434
 ご請求先氏名(CUSTOMER NAME) 西沢 利一様

下記、ご利用料金を口座振替により領収いたしました。(2019年 8月26日発行)
 The following amount was transferred from your account. (2019年 8月26日発行)

2019年 7月ご請求分	(2019年 8月13日振替)
領収金額 (AMOUNT RECEIVED)	6,760円
金融機関名 (BANK/POST OFFICE)	*** ** ** *
口座番号 (ACCOUNT)	*** ** *

印紙税申告納付につき 芝 祝券書承認済

NTTファイナンス株式会社
 〒108-0075
 東京都港区港南1-2-70

(NTTファイナンスからのお知らせ) ***
 NTTグループ各社ご請求金額 ***
 NTT東日本分ご請求額 (合計) 10,867円
 詳細については、「ご請求内訳」をご覧ください。

*** NTTファイナンスからのお知らせ ***
 2018年11月ご請求分より、奇数月のご請求額が5,000円未満の場合は翌月に2ヶ月まとめてご請求しております。
 *** NTT東日本から「にねん割」をご利用のお客さまへのお知らせ *** フレッツ光の料金プラン「にねん割」はご請求内訳に記載の「解約金がかからない期間」を過ぎると自動更新されます。自動更新後の契約期間は24ヶ月です。自動更新をご希望されない場合はNTT東日本へご連絡が必要となります。なお「解約金がかからない期間」以外でのフレッツ光の解約は解約金「戸建て向けサービス」の場合9,500円(税抜)、集合住宅向けサービスの場合1,500円(税抜)がかかります。詳しくはフレッツ公式HP (<https://flets.com/customer/contact.html>) をご確認ください。



docomo

ホーム	データ量	料金	契約内容・手続き
設定 (メール等)	ポイント	お困りのとき	オンラインショップ

ドコモユーザー様

[docomo with] 適用額の表示について (spモード等ISP未契約のお客様)

ドコモの新料金。あなたに最適なプランはどちら?

実際のご利用状況をもとに、
しっかり料金シミュレーション

ドコモユーザー様のご利用状況

ご利用額

表示回数

一括請求合計を閲覧

XXXXXXXXXX (高回数)

前月

翌月

(円)

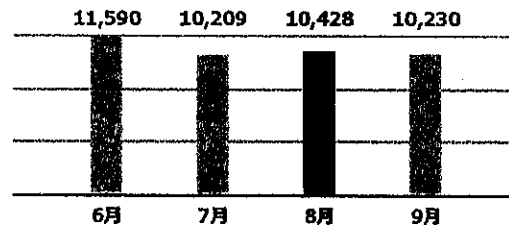

(税込) **10,428 円**

利用内訳	非表示
◇基本使用料等 (計)	1,700 円
カケホーダイライトプラン (スマホ/タブ)	1,700 円

料金プランを変更する

しっかり料金シミュレーション

◇通話料・通帳料 (計)	203 円
X1通話料	200 円
X1・SMS通帳料	3 円
◇パケット定額料等 (計)	5,700 円
シェアパック5 (小容量) 非課税	6,500 円

ずっとドコモプラス (料金割引) -800 円

(参考) 当月ご利用データ量
0.7G (通信速度制限含む)

バケットバックを変更する

◇その他ご利用料金等 (計)	-1,157 円
spモード利用料	300 円
あんしんセキュリティ利用料	200 円
ケータイ補償サービス利用料 (500)	500 円
あんしん通話サポート利用料	400 円
あんしんバグモバイル割引	-380 円
ケータイお探しサービス利用料	50 円
ケータイお探しサービス割引料	-50 円
ドコモWi-Fi 利用料 (spモード)	300 円
キャンペーン割引料 (ドコモWi-Fi)	-300 円
月々サポート適用額 本回繰は9回目の適用 (金24回)	-2,160 円
ユニバーサルサービス料/基本 1番号あたり3円のご請求となります	3 円
eピリング割引料 8月請求分	-20 円

10,428
 △ 5,700 パケット定額料等
 △ 456 税
 △ 3,294 端末等代金
 978

すべてのご契約内容の確認・変更

決済サービスご利用明細

◇端末等代金分割支払金	3,294 円
端末等代金分割支払金 9回目のご請求です。(全24回)	3,294 円
ご請求は2020年12月請求迄で、分割支払金残額は	
◇消費税等相当額 (計)	688 円
消費税等相当額 (合計) 合算表示の料金合計×8%	688 円

お知らせや消費税区分などは省略しています。
 詳細は「ご利用料金の確認」リンクよりご確認ください。
 確定月の利用内訳 (PDF) のダウンロードもできます。

ご利用料金の確認

dカード

契約中

年会費の元が取れる? dカードGO! Dなら10%ポイント還元!





Webリンク

- 利用料金内訳 -

二ヶ月前

一ヶ月前

直近月

株式会社 電算
avis総合案内

お客様名	西沢 利一
利用対象月	2019年08月
口座引落(予定)月	2019年09月

お知らせ

引落日: 毎月22日(金融機関が休日の場合は翌営業日)

請求番号 S19011853005	合計金額	4,400円
	消費税等	352円
	請求額合計	4,752円

明細

終了

Copyright©2005 Densan CO.,LTD.All Rights Reserved

政務活動費支出命令書(議員支出)

議員氏名 西 沢 利 一 9月分

(単位:円)

研究研修費	調査旅費	資料作成費	資料購入費
3,996	0	0	5,000
広報・広聴費	人件費	事務所費	その他の経費
4,229	0	0	0
合 計			13,225

上記について支出を認めます。

令和 元年 9 月 24 日

会 長 小林 義直



上記の政務活動費を受領しました。

令和 元年 9 月 30 日

議員名

西 沢 利 一



政務活動費報告書(議員支出)

西 沢 利 一

議員氏名

日 時	令和元年 9月 18日 12時 00分～13時00分		
場 所	新 友 会 控 室		
会 議 名 ・ 支 払 先	新 友 会 総 会		
調 査 目 的・ 内 容・ 結 果	当面する諸問題について		
活 動 に 要 し た 経 費	使 途 区 分		金 額
	(該当項目に○)	バス・電車	円
	研究 [○] 研修費	自家用車	54 km × 37円 = 1998
	調査旅費	タクシー	
	資料作成費	高速道・駐車場	
	資料購入費	負担金・会費 (会費3,000円限度)	
	広報・広聴費	通 信 費 (10,000円限度)	円×1/2=
	人 件 費	新聞・月刊誌等 (5,000円限度)	円×1/2=
	事務所費	資料購入費	
	その他の経費	消 耗 品	円×1/2=
		合 計	1998 円
(領収書添付欄)			

令和元年9月17日

新友会会員の皆様

長野市議会新友会

会長 小林 義直

新友会総会の開催について

このことについて、下記のとおり開催いたしますのでご出席ください。

記

1. 日時 令和元年9月18日(水)
市議会議員当選証書付与式(午前11時より)終了後
2. 場所 新友会控室
3. 議題 当面する諸問題について

※なお、昼食は用意いたします。

政務活動費報告書(議員支出)

西 沢 利 一

議員氏名

日 時	令和元年 9月 24日 10時 00分～14時00分		
場 所	新 友 会 控 室		
会 議 名 ・ 支 払 先	新 友 会 総 会		
調査目的・ 内容・結果	当面する諸問題について		
活動に要 した経費	使 途 区 分		金 額
	(該当項目に○)	バス・電車	円
	研究 [○] 研修費	自家用車	54 km × 37円 = 1998
	調査旅費	タクシー	
	資料作成費	高速道・駐車場	
	資料購入費	負担金・会費 (会費3,000円限度)	
	広報・広聴費	通 信 費 (10,000円限度)	円×1/2=
	人 件 費	新聞・月刊誌等 (5,000円限度)	円×1/2=
	事務所費	資料購入費	
	その他の経費	消 耗 品	円×1/2=
合 計			1998 円
(領収書添付欄)			

令和元年 9 月 18 日

新友会会員の皆様

長野市議会新友会

会長 小林 義直

新友会総会の開催について

このことについて、下記のとおり開催いたしますのでご出席ください。

記

1. 日 時 令和元年 9 月 24 日 (火)
午前 10 時 00 分から
2. 場 所 新友会控室
3. 議 題 当面する諸問題について

※なお、昼食は用意いたします。

政務活動費報告書(議員支出)

西 沢 利 一

議員氏名

日 時	令和元年 9月 日 時 分 ~ 年 月 日 時 分			
場 所				
会 議 名 ・ 支 払 先	資料代			
調 査 目 的 ・ 内 容 ・ 結 果	長野市民新聞	720円	日本農業新聞	2,623円
	読売新聞	3,400円		
	建設タイムズ	9,720円 ÷ 3ヶ月 = 3,240円		
	新建新聞	12,960円 ÷ 6ヶ月 = 2,160円		
	信濃毎日新聞 (1紙対象外)			
活 動 に 要 し た 経 費	使 途 区 分	経費の内訳、算出根拠等		金 額
	(該当項目に○)	バス・電車		円
	研究研修費	自家用車	km × 37円 =	
	調査旅費	タクシー		
	資料作成費	高速道・駐車場		
	資料(購)入費	負担金・会費 (会費3,000円限度)		
	広報・広聴費	通信費 (10,000円限度)	$720 + 3400 + 3240 + 2160 + 2623$ 円 × 1/2 =	
	人件費	新聞・月刊誌等 (5,000円限度)	12,143 円 × 1/2 = 6,071	5,000
	事務所費	資料購入費		
	その他の経費	消耗品	円 × 1/2 =	
			合 計	5,000 円

(領収書添付欄)

ご愛読ありがとうございます

領 収 書 2019年09月分



西 沢 利 一 様

No. 18,969

74-627-0013

銘 柄	部数	前月補正	当月補正	金 額
信濃毎日新聞統合版	1			3,400
長野市民新聞	1			720
読売新聞	1			3,400
領 収 金 額		0	0	7,520

上記金額正に 9月24日領収いたしました。

信毎ふれあいネット 信州新町営業所
お問い合わせは 026-262-2152



本領収書に集金人印のないもの、記載事項を訂正したものは無効です。

領 収 証

市議会議員 西沢利一様

No. _____

★ 9 9,720-

内 訳	
現金	
小切手	/
手形	/
消費税額等(%)	内920-

但 9-9月分 送料

2019年 8 月 9 日 上記正に領収いたしました

長野市緑町1600番地10

株式会社 長野経済新聞社

代表取締役 武 内



収入印紙

コクヨ ウケ-98

9月分

領 収 証

No 14228-18

西沢利一 殿

令和元年 9 月 26 日

金額		百万		千		円
					2623	

入金内訳	現金	
	小切手	
	約手	

但し 農業新聞 9A
9A 25A 枚巻

上記の金額正に領収いたしました

〒380-0936 長野県長野市大字中御所字岡田131番

ながの農業協同組合

TEL (026) 224-0550 (代表) FAX (026) 224



印 紙

取扱支所・支店 センター	〒381-2405 長野市信州新町新町955番地1
	JAながの 信州新聞支所
	TEL 026-262-2300 FAX 026-262-3421

取扱者印

◎本証に当組合印・取扱者印のないもの及び金額の訂正したものは無効とします。

御 請 求 書

請求No 000100739

2019 年08 月01 日

〒 381-2402
長野市信州新町山上条5146

いつもお引立ていただきありがとうございます。
下記の通り、ご請求申し上げます。
銀行振込みをされる方へ
恐れ入りますが、振込手数料は貴社にてご負担をお願いします。
この請求書と行違いに払込済の場合はご容赦下さいませ。

西澤 利一 様

お客様コード: [REDACTED]

ご請求額 12,960

株式会社 新建新聞社
代表取締役社長 祐成 [REDACTED]

八十二銀行 [REDACTED]
長野信用金庫 [REDACTED]
三井住友銀行 [REDACTED]

〒380-8622 長野県長野市南県町686番地
TEL 026-234-1115 (代) FAX 026-234-3678

請 求 明 細	金 額
新建新聞 購読 2019/08~2020/01 分	12,960
合計	12,960

9月分

払込金受領証

記載事項を訂正した場合は、その箇所を訂正印を押してください。

口座番号	[REDACTED]
加入者名	株式会社 新建新聞社
金額	12,960
ご依頼人	長野市信州新町 山上条5146 西澤 利一
料金・特殊取扱	受付局日附印 01-08-30 長野緑 郵便局 (11298) N94150025

政務活動費報告書(議員支出)

西 沢 利 一

議員氏名

日 時	令和元年 9月 日 時 分 ~ 年 月 日 時 分			
場 所				
会 議 名 ・ 支 払 先	NTTほか			
調 査 目 的 ・ 内 容 ・ 結 果	NTT	2775 円		
	携帯	932 円		
	AVIS	4752 円		
活 動 に 要 し た 経 費	使 途 区 分	経費の内訳、算出根拠等		金 額
	(該当項目に○)	バス・電車		円
	研究研修費	自家用車	km × 37円 =	
	調査旅費	タクシー		
	資料作成費	高速道・駐車場		
	資料購入費	負担金・会費 (会費3,000円限度)	2775 + 932 + 4752	
	広報・ <input checked="" type="radio"/> 広聴費	通 信 費 (10,000円限度)	8459 円 × 1/2 =	4229
	人 件 費	新聞・月刊誌等 (5,000円限度)	円 × 1/2 =	
	事務所費	資料購入費		
	その他の経費	消 耗 品	円 × 1/2 =	
			合 計	4229 円
(領収書添付欄)				

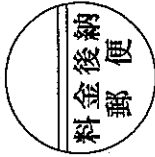

381-2402
長野市信州新町山上条5146

西沢 利一様



重要 Important

親展 Confidential

NTTファイナンス

口座振替のご案内(東日本ご利用分)

発行年月日 2019年 9月25日発行

発行会社 NTTファイナンス株式会社

料金センター

お問合せ先 0800-3330111 (無料)

〒983

仙台市宮城野区原町6丁目 日本

-8691 郵便局 仙台東郵便局私書箱8号

社用 J330B1391001 26507 26507 00 D 19090500D



ここから、①②の欄にゆづくりおはがしください。
※封筒は、〒9830100から、〒9830100まで、郵便局の窓口で発行してください。詳細は、お電話ください。

内訳項目 CHARGE BREAKDOWN BY CATEGORY (YEN)	内訳金額(円) AMOUNT (YEN)	請求内訳等詳細 DETAILS OF CHARGE BREAKDOWN	税区 TAX
◆026-262-3434			
6-111	1,600	回線使用料(基本料)(住宅用)	8月11日~9月10日
	467	ダイヤル通話料	8月11日~9月10日、なお前月
	408	(内訳)イチャリッツJ1通話分	次回(来月分)の割引期間は、9
	408	(内訳)イチャリッツJ1通話料	イチャリッツJ1をご利用にならなかった場
	59	(内訳)通常通話料適用分	
	451	消費税等相当額(合計)	消費税相当額を算出しています。
	246	(内訳)消費税等相当額(個部分)	個別表示の1件毎の金額×8%
◇合計	6,111		
		4,809	支払済
		2,306	未払
		2,306	

加入電話：INSネットの「固定電話」をご利用のお客さまへ

電話を提供するNTT東日本の局内設備を2024年1月以降に切替いたしました。
 お客さまがご利用中の電話機等は、設備切替後もご利用いただけます。
 固定電話（通話）のご利用継続には、切替にともなう手続き等は不要です。

※詳しくは、専用WEBサイト (<http://web116.jp/2024koku>) をご覧いただくか、専用コールセンター 0120-815-511 までお問合せください。
 (受付時間：午前9時～午後5時 12/29-1/29除く)



おまとめ請求のお申し込みは、ぜひwebから！
おまとめ請求 検索
 0800-333-1000
 受付時間：午前9時～午後5時
 月～金曜日(祝日・年末年始(12/29-1/3)を除く)

NTTファイナンスからのお得な情報は、こちら
 情報提供に同意してQRコード読み取り
<https://www.ntt-finance.co.jp/billing/service/lp/>

お知らせ
 ※NTT東日本請求額のうち、料金回収代行分は、NTTファイナンスへ請求業務を委託しています
 (料金問合せ受付時間)
 午前9時～午後5時 土曜・日曜・祝日・年末年始(12月29日～1月3日)は除きます
 [ひかり電話ご利用のお客さまへ]
 ご利用の電話番号は本内訳書「ひかり電話(基本料)」の「ご利用期間等のお知らせ」欄に表示されます

ユニバーサルサービス料について
 ユニバーサルサービス料は、あくまで日本全国においてユニバーサルサービス(NTT東西の加入電話等)の提供を確保するためにご負担いただく料金です。なお、社団法人電気通信事業者協会から1番あたりの費用(番号準備)が公表されています。

ここから、①②の順にゆつくりお読みください。
 ※NTT東日本は、〒100-0001、東京都千代田区千代田1-1-1に本社を設けています。

口座振替のご案内 (東日本ご利用分)

お客様電話番号等 (BILLING NUMBER)	請求年月 (MONTH OF ISSUE)	振替日 (TRANSFER DAY)
026-262-3134	2019年9月ご請求分	2019年10月10日(木)
振替金額 (TRANSFER AMOUNT OF MONEY)		6,111円

※振替日に振替が出来なかった場合は延滞利息を加算させていただきます。原則、振替日から起算して15日後に再度振替させていただきます。

NTTファイナンス株式会社 電話料金等料金領収証 (東日本ご利用分)

お客様電話番号等
(BILLING NUMBER) 026-262-3134
 ご請求先氏名(CUSTOMER NAME)
 西沢 利一 様

下記、ご利用料金を口座振替により領収いたしました。
 The following amount was transferred from your account. (2019年9月25日発行)

2019年8月ご請求分	(2019年9月10日振替)
領収金額 (AMOUNT RECEIVED)	10,867円
金融機関名	
支店/支店名	
口座番号	
ACCOUNT	

印紙税申告納付につき芝 税務署承認済
 NTTファイナンス株式会社
 〒108-0075
 東京都港区港南1-2-70

【NTTファイナンスからのお知らせ】
 *** NTTグループ各社ご請求金額 ***
 NTT東日本ご請求額 (合計) 6,111円
 6,111円
 詳細については、「ご請求内訳」をご覧ください。

お知らせ
 *** NTTファイナンスからのお知らせ ***
 2018年11月ご請求分より、奇数月のご請求額が5,000円未満の場合は翌月に2ヶ月まとめてご請求しております。
 *** NTT東日本から「にねん利」をご利用のお客さまへのお知らせ ***
 「にねん利」はご請求内訳に記載の「解約金がかからない期間」を過ぎると自動更新されます。自動更新後の契約期間は24ヶ月です。自動更新をご希望されたい場合はNTT東日本へご連絡が必要となります。なお「解約金がかからない期間」以外でのフレッツ光の解約は解約金1戸建て向けサービスの場合9,500円(税抜)、集合住宅向けサービスの場合1,500円(税抜)がかかります。詳しくはフレッツ公式HP (<https://flets.com/customer/contact.html>) をご確認ください。

J330B1391001 26507 26507 00 D



ご利用額	詳細内訳	料金明細	各種お手続き
------	------	------	--------

料金に関するFAQ

- ・翌月合算請求の開始について(2019年7月~)
- ・料金シミュレーションについて

表示中の電話番号 [赤外線] (白隠蔽)

7月 8月 9月 10月

2019年9月ご利用分 (10月請求分)

電話番号を選択

[赤外線] (白隠蔽)

未確定

10,382円

(うち消費税相当額 685円)

※ご利用額 (当月分のご利用状況) は、ログインされたdアカウントに紐づいた回線の情報がご確認いただけます。

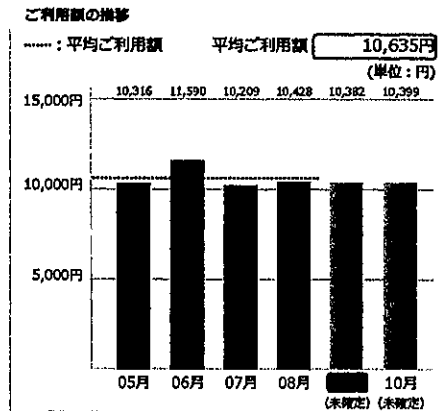

利用内訳

すべての項目を閉じる

◇基本使用料等 (計)	1,700円
カケホーダイライトプラン (スマホ/タブ)	1,700円
税区分	合算
◇通話料・通信料 (計)	160円
X1通話料	160円
税区分	合算
◇ポケット定額料等 (計)	5,700円
シェアパック5 (小容量) 定額料	6,500円
税区分	合算
ずっとドコモプラス (料金割引)	-800円

税区分	合 算
(参考) 当月ご利用データ量 (シェアグループ合計) 3.4 G (通信速度制限含む)	0円
税区分	合 算
(参考) 当月ご利用データ量 0.7 G (通信速度制限含む)	0円
税区分	合 算
◇その他ご利用料金等 (計)	-1,157円 へ
spモード利用料	300円
税区分	合 算
あんしんセキュリティ利用料	200円
税区分	合 算
ケータイ補償サービス利用料 (500)	500円
税区分	合 算
あんしん遠隔サポート利用料	400円
税区分	合 算
あんしんバックモバイル割引	-380円
税区分	合 算
ケータイお探しサービス利用料	50円
税区分	合 算
ケータイお探しサービス割引料	-50円
税区分	合 算
ドコモWi-Fi利用料 (spモード)	300円
税区分	合 算
キャンペーン割引料 (ドコモWi-Fi)	-300円
税区分	合 算
月々サポート適用額 本回線は10回目の適用 (全24回)	-2,160円
税区分	内 税
ユニバーサルサービス料/基本 1番号あたり3円のご請求となります	3円
税区分	合 算
eピリング割引料 9月請求分	-20円

税区分		合 算
◇端末等代金分割支払金		3,294 円 △
端末等代金分割支払金 1.0回目のご請求です。(全2.4回)	10,582 △ 5,700 パケト定額料等 △ 456 税	3,294円
税区分	△ 3,294 端末等代金 932	非対象等
ご請求は2020年12月請求迄で、分割支払金残額は		
◇消費税等相当額 (計)		685 円 △
消費税等相当額 (合計) 合算表示の料金合計×8%		685円
◇合計		10,382 円 △
合計		10,382円

過去のご利用額を確認する

ご利用額確定のお知らせの設定・廃止

各種ご利用料金の確認

Web BILLING*	料金のお支払い・お支払い状況照会
決済サービスご利用明細	dカード miniご利用明細
Iモード情報料	

*NTTファイナンス(株)のサイトへ移動します。

注意事項

表示

チャットで質問する X



Web ヒリンク

- 利用料金内訳 -

二ヶ月前

一ヶ月前

直近月

株式会社 電算
avis総合案内

お客様名	西沢 利一
利用対象月	2019年09月
口座引落(予定)月	2019年10月

引落日:毎月22日(金融機関が休日の場合は翌営業日)

お知らせ

請求番号 S19011853006	合計金額	4,400円
	消費税等	352円
	請求額合計	4,752円

明細

終了

Copyright©2005 Denso CO.,LTD.All Rights Reserved