

～あなたの家庭の安全チェック～

長野市消防局

【玄関】	・出入口の段差は大きくないですか	はい	いいえ
	・壁に手すりを付けていますか	<input type="checkbox"/>	<input type="checkbox"/>
	・靴の着脱時のよろめきを防ぐために、腰掛け等を置いていますか	<input type="checkbox"/>	<input type="checkbox"/>
	・玄関のマットは動かないようにしっかりと固定していますか	<input type="checkbox"/>	<input type="checkbox"/>

【廊下】	・衣服に引っかかりやすい壁のフックや、くぎは除去していますか	<input type="checkbox"/>	<input type="checkbox"/>
	・廊下にものを置かないようにしていますか	<input type="checkbox"/>	<input type="checkbox"/>
	・スリッパは出しっぱなしにしないようにしていますか	<input type="checkbox"/>	<input type="checkbox"/>
	・廊下の中途の段差には、スロープ設置などの工夫をしていますか	<input type="checkbox"/>	<input type="checkbox"/>

【階段】	・壁に手すりを付けていますか	<input type="checkbox"/>	<input type="checkbox"/>
	・階段の踏み面に物を置かないようにしていますか	<input type="checkbox"/>	<input type="checkbox"/>
	・照明の光は足元を照らすのに十分ですか	<input type="checkbox"/>	<input type="checkbox"/>

【居間・寝室】	・電気コタツ等のコードは、歩行時に邪魔にならないようになっていますか	<input type="checkbox"/>	<input type="checkbox"/>
	・タンスや棚は地震等で転倒しないように固定してありますか	<input type="checkbox"/>	<input type="checkbox"/>
	・棚の上の置物や、壁掛けの額等の落下防止をしていますか	<input type="checkbox"/>	<input type="checkbox"/>
	・じゅうたんが盛り上がり、めくれたりしないよう固定していますか	<input type="checkbox"/>	<input type="checkbox"/>
	・電気カーペットを使用する時は、温度を上げ過ぎないようにしていますか	<input type="checkbox"/>	<input type="checkbox"/>

【浴室・トイレ】	・衣服の着脱時のよろめきを防ぐため、脱衣所に椅子を置いていますか	<input type="checkbox"/>	<input type="checkbox"/>
	・脱衣所や廊下等との温度差をなくすような工夫をしていますか	<input type="checkbox"/>	<input type="checkbox"/>
	・浴室の床のマット等は滑らないよう全面に敷き詰める工夫をしていますか	<input type="checkbox"/>	<input type="checkbox"/>
	・浴槽付近やトイレにつかまり棒や手すりをつけていますか	<input type="checkbox"/>	<input type="checkbox"/>
	・入浴前に浴室内の温度を上げる工夫をしていますか	<input type="checkbox"/>	<input type="checkbox"/>
	・洗剤は、成分の違うものを一緒に置かないようにしていますか	<input type="checkbox"/>	<input type="checkbox"/>

【台所】	・作業スペースの床に物を置かないようにしていますか	<input type="checkbox"/>	<input type="checkbox"/>
	・火を使っている時、その場から離れないようにしていますか	<input type="checkbox"/>	<input type="checkbox"/>
	・使用済みガスボンベは、屋外の安全な場所で穴を開けていますか	<input type="checkbox"/>	<input type="checkbox"/>

【屋外】	・熱中症予防に、水分や塩分を小まめに摂るようにしていますか	<input type="checkbox"/>	<input type="checkbox"/>
	・除雪機使用時は取り扱い方法を守り、周囲の安全を確認していますか	<input type="checkbox"/>	<input type="checkbox"/>
	・屋根の雪下ろしをする際は、命綱をつけていますか	<input type="checkbox"/>	<input type="checkbox"/>
	・枝木を剪定する時等、はしごをしっかりと固定して使用していますか	<input type="checkbox"/>	<input type="checkbox"/>

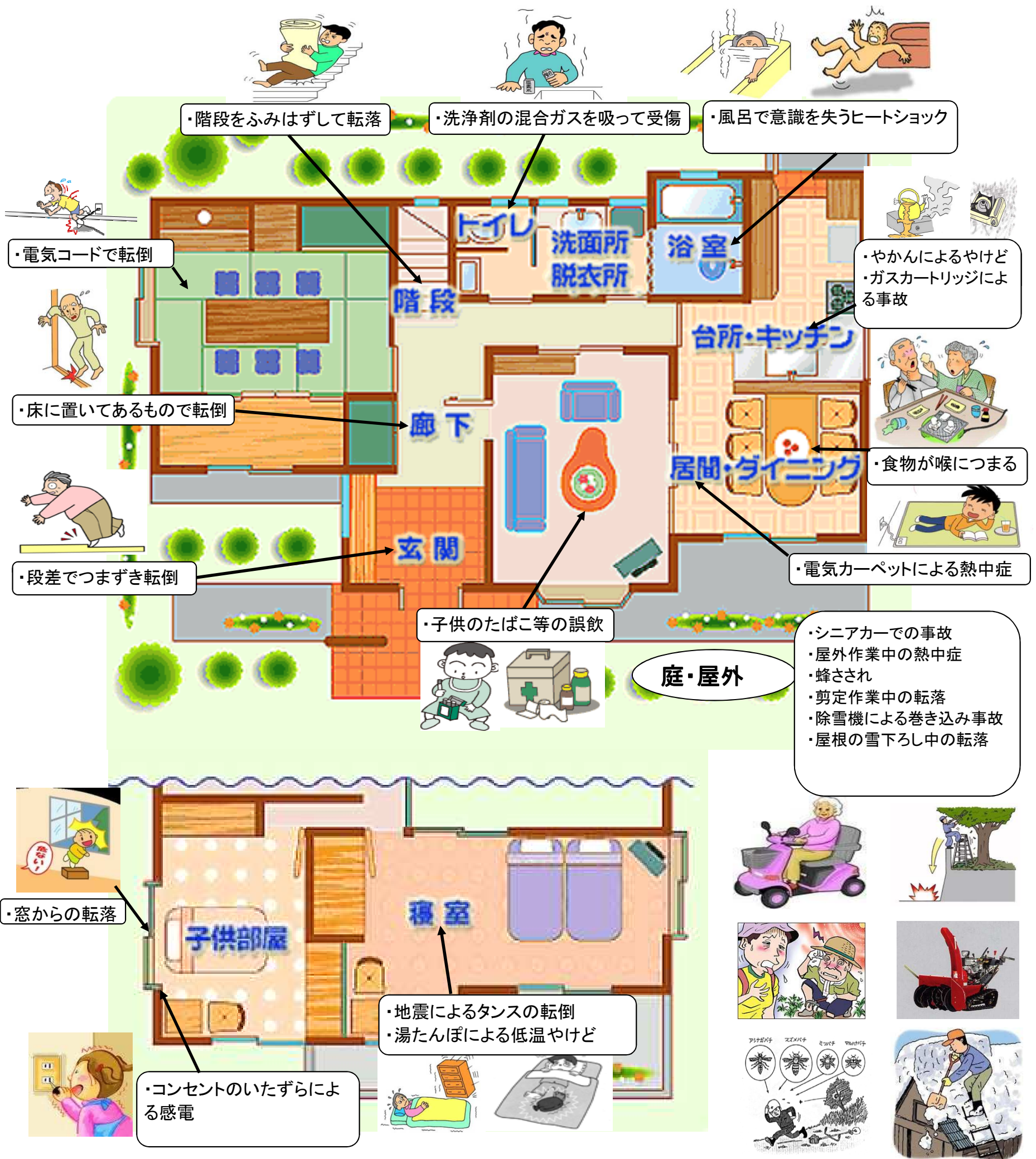

・階段をふみはずして転落

・洗剤の混合ガスを吸って受傷

・風呂で意識を失うヒートショック

・電気コードで転倒

・やかんによるやけど
・ガスカートリッジによる事故

・床に置いてあるもので転倒

・食物が喉につまる

・段差でつまずき転倒

・電気カーペットによる熱中症

・子供のたばこ等の誤飲

庭・屋外

・シニアカーでの事故
・屋外作業中の熱中症
・蜂さされ
・剪定作業中の転落
・除雪機による巻き込み事故
・屋根の雪下ろし中の転落

・窓からの転落

・地震によるタンスの転倒
・湯たんぽによる低温やけど

・コンセントのいたずらによる感電