

マイナンバーカードの取得促進について

マイナンバーカードは
お持ちですか？



PRキャラクター
マイナちゃん

地域・市民生活部 市民窓口課

マイナンバーカードの交付累計及び交付数について

年度別交付枚数累計及び交付数（R4.7.1現在）

カード交付率 国45.3% 県39.0% 市38.1%

マイポイント第2弾

交付率
38.1%
142,348

■ 交付枚数累計

■ 新規交付枚数

未取得者勧奨通知
マイポイント第1弾

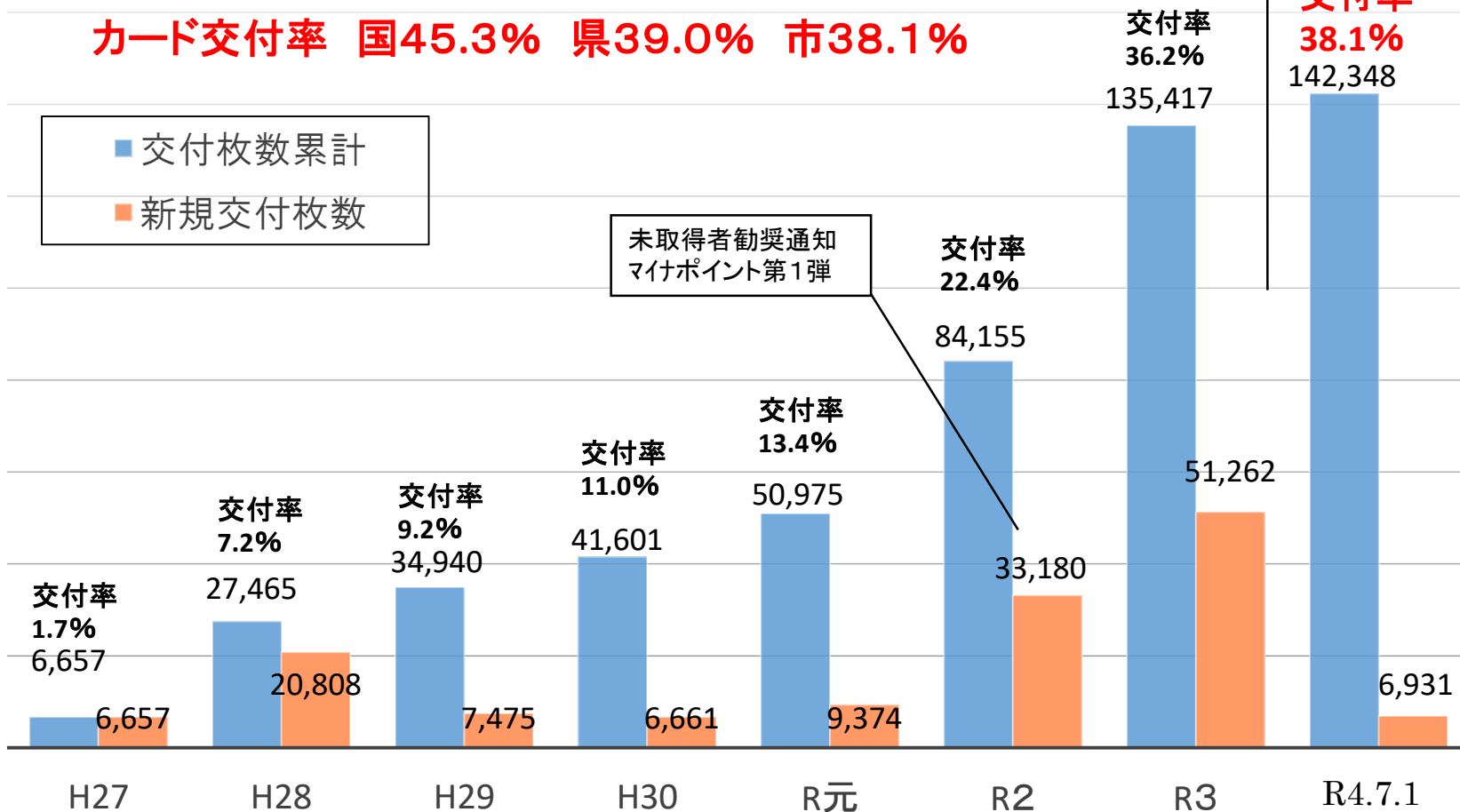

マイナンバーカードの所有状況について

(R4.7.1 現在)

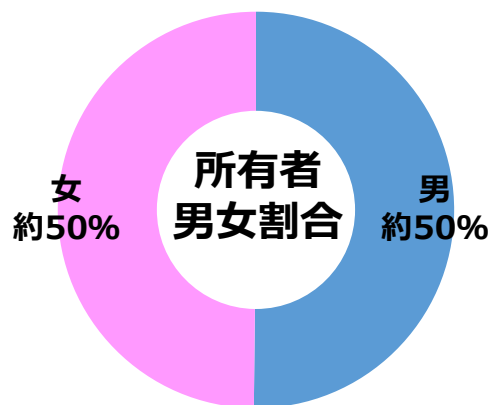
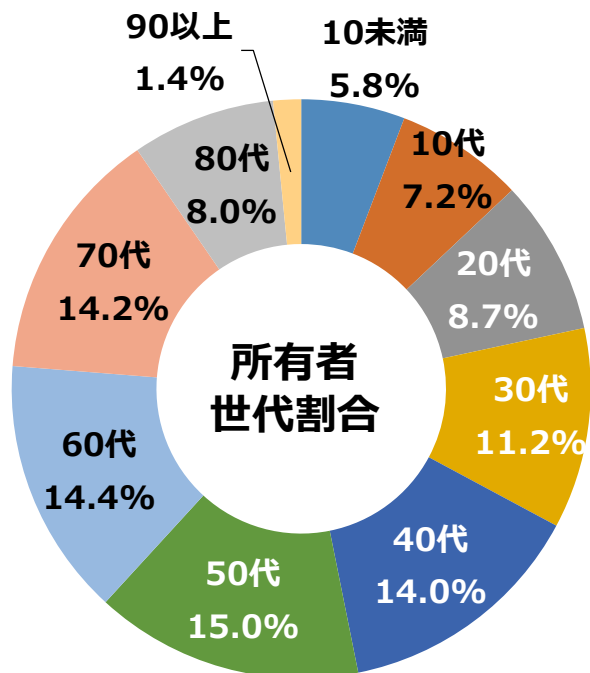

世代別 所有率

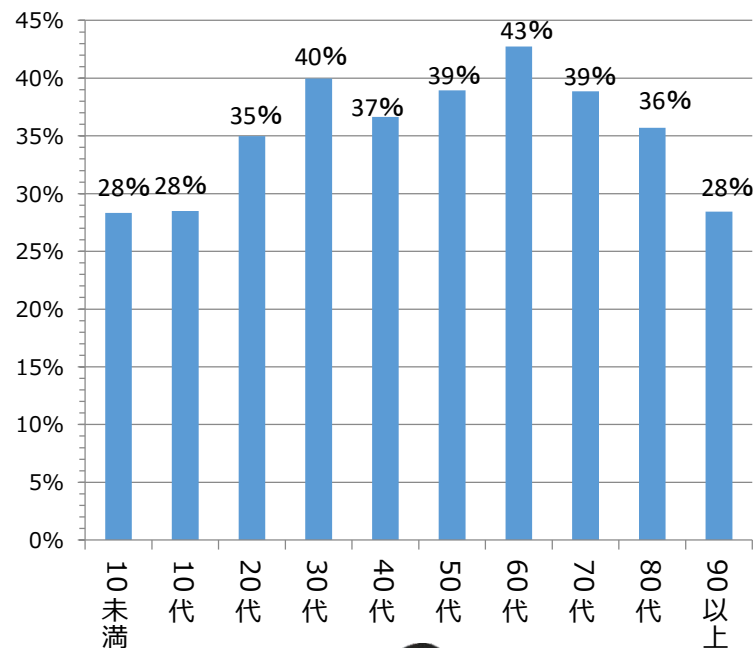

対世代別人口の所有率



マイナンバーカードで できること

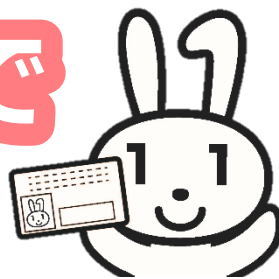

1

本人確認書類
として
使える！



4

オンラインで
行政手続きが
できる！

2

コンビニで
各種証明書が
取得できる！

5

便利な
マイナポータル
が使える！

3

健康保険証
としても
使える！



6

民間の
サービスにも
役に立つ！

申込みサポート
長野市役所 及び
若里マイナンバー
カードセンター
にて**実施中！！**

第2弾

マイナンバーカードで
マイナポイント



最大

20,000円分

お好きな
キャッシュレス
決済サービスで
使える！

マイナンバーカード
の新規取得等で

5,000円分

健康保険証とし
での利用申込み
で！

7,500円分

公金受取口座の
ご登録で！

7,500円分

マイナポイントの対象者は、今年の9月30日までにカード申請した方です。

マイナンバーカードの取得申請について

◎本庁(市民窓口課)

- (1) 平日の他に日曜開庁日(第二日曜日 8:30~17:15)と平日夜間(毎週火曜・水曜の19:00まで)交付(申請)窓口を開けています。
- (2) マイナポイントの設定支援ブースも設置しています。

◎若里マイナンバーカードセンター

- (1) 平日(8:30~17:15)に開所しており、申請したカードは後日郵送でお送りする「申請時来庁方式」で申請受付を行っています。
- (2) マイナポイントの設定支援ブースも設置しています。

【出張申請受付を実施中】

市職員が地区・企業等に出向きマイナンバーカード作成のお手伝いをしています。(ご希望の方は、市民窓口課へご相談ください)

**この機会に便利でお得なマイナンバーカードの
取得をお願いします！**