

# マイナンバーカードの取得促進について

地域・市民生活部 市民窓口課

# マイナンバーカードの交付累計及び交付数について

## 年度別交付枚数累計及び交付数（R4.7.1現在）

カード交付率 国45.3% 県39.0% 市38.1%

マイポイント第2弾

■ 交付枚数累計  
■ 新規交付枚数

未取得者勧奨通知  
マイポイント第1弾

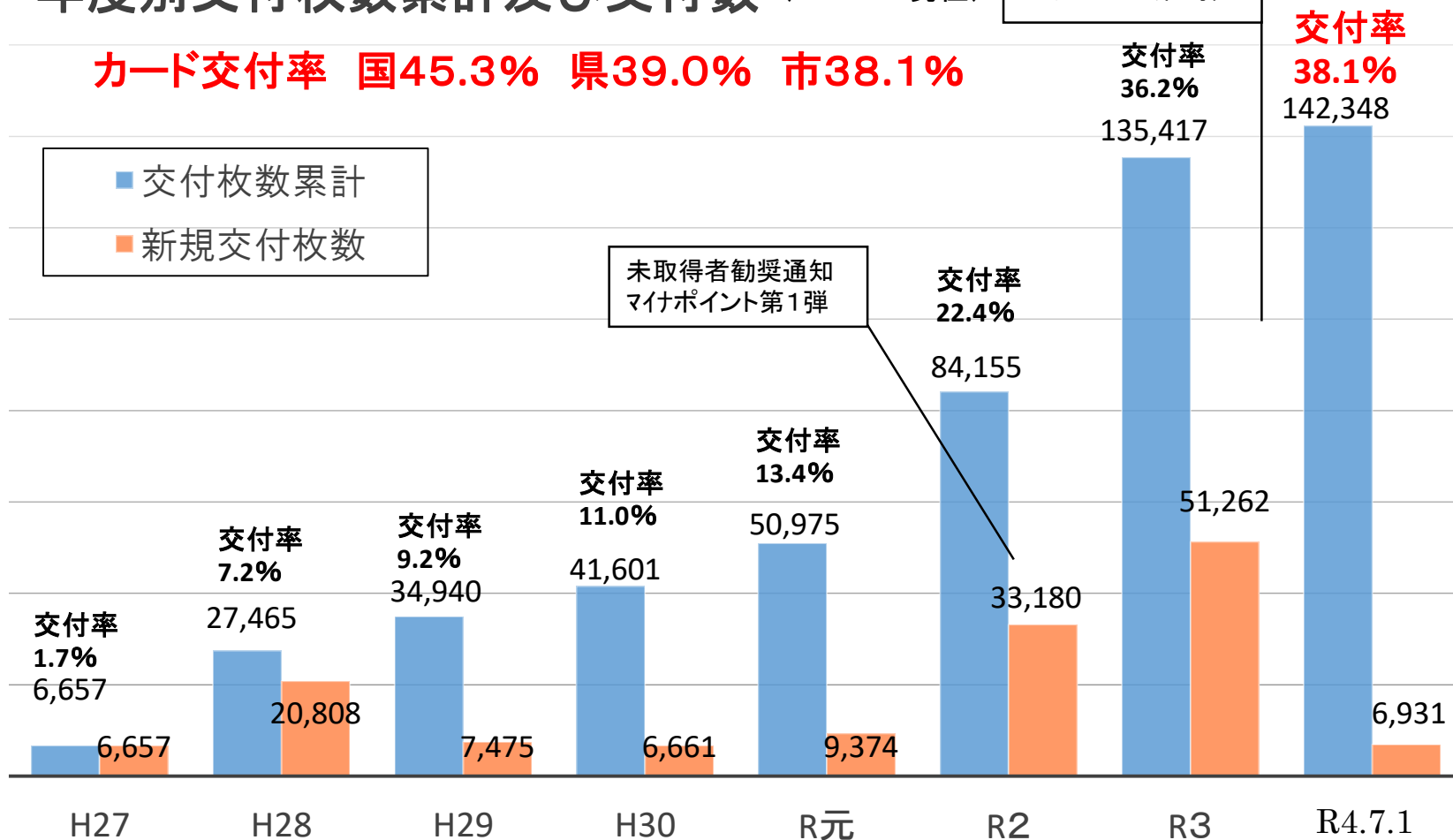

# マイナンバーカードの所有状況について

(R 4.7.1 現在)

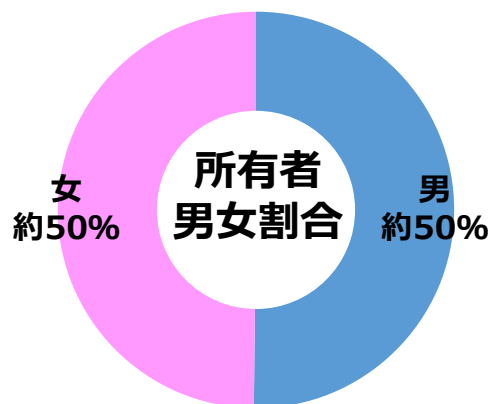
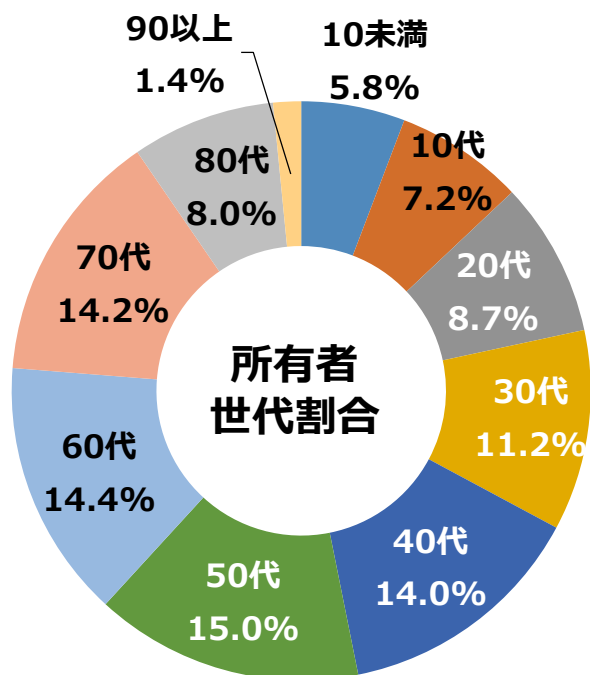

世代別 所有率

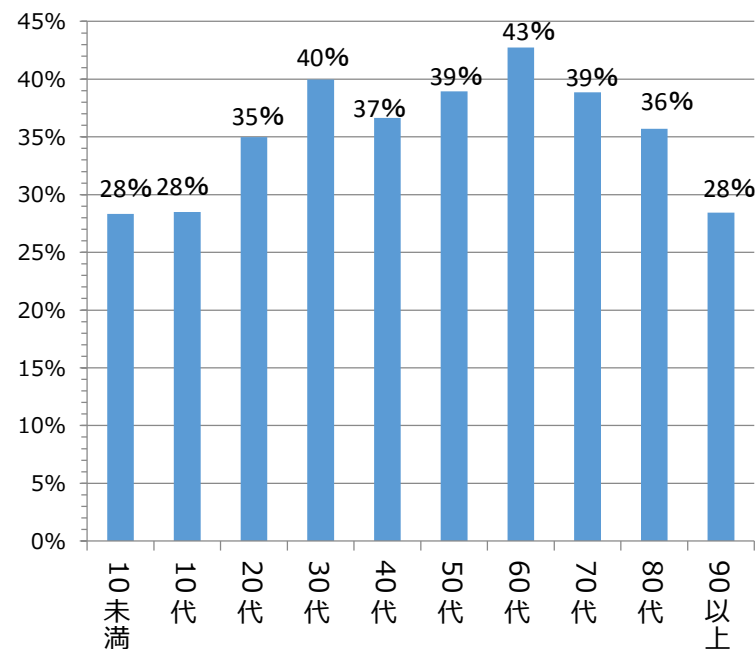

対世代別人口の所有率

# マイナンバーカードで できること

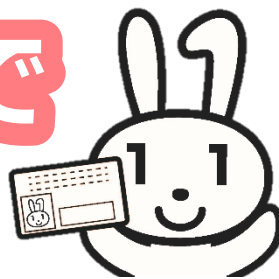

4

1

本人確認書類  
として  
使える！

2

コンビニで  
各種証明書が  
取得できる！

3

健康保険証  
としても  
使える！



4



オンラインで  
行政手続きが  
できる！

5

便利な  
マイナポータル  
が使える！

6

民間の  
サービスにも  
役に立つ！

申込みサポート  
長野市役所 及び  
若里マイナンバー  
カードセンター  
にて**実施中！！**

第2弾

マイナンバーカードで  
**マイナポイント**



最大

**20,000**円分

お好きな  
キャッシュレス  
決済サービスで  
使える！

マイナンバーカード  
の新規取得等で

**5,000**円分

健康保険証とし  
ての利用申込み  
で！

**7,500**円分

公金受取口座の  
ご登録で！

**7,500**円分

マイナポイントの対象者は、今年の9月30日までにカード申請した方です。

## (1) 国の方針

- ・令和4年度末までにほぼ全ての国民にマイナンバーカードが行き渡ることを目指す。

## (2) 重点的フォローアップ対象団体

- ・総務省では本年6月、マイナンバー交付率が平均未達の約630の自治体を「重点的フォローアップ団体」に指定。
- ・長野県では約50の自治体が指定され、長野市も指定を受けている。
- ・今後、月1回のペースで副市町村長出席による「普及促進会議」を開催し取得促進を図っていく。

## (3) カード普及率を地方交付税に反映することについて

- ・6月に金子総務大臣がカード普及率を地方交付税に反映すると発表。  
その後「交付税が減額されるという趣旨ではなく、デジタル化を進めている自治体の取組を支える」という考えを記者会見で述べている。

## これまでの本市の取組状況

### ①出張申請受付の実施

- ・地区、企業、確定申告会場等に出向いて申請を受け付けた。
- 平成28年度・・・小田切地区など2回 70人
- 平成29年度・・・戸隠、信州新町地区など18回 1,150人
- 平成30年度・・・更北地区、長野税務署など31回 2,139人
- 令和元年度・・・篠ノ井地区、中央警察署など30回 2,035人
- 令和2年度・・・企業1回 144人(新型コロナの影響で減)
- 令和3年度・・・ACパルセイロ試合会場など12回 734人(新型コロナの影響で減)
- ※令和4年度は、ワクチン接種会場、松代、大豆島地区などで実施しており、7月19日現在で「1,054人」受け付けた。

### ②本庁での窓口開設時間の延長など

- ・平成28年度から火曜日は19時まで、令和3年度から水曜日も19時まで窓口を延長して開設
- ・日曜開庁時の外に令和2年度から臨時開庁日を設け窓口体制を拡充

### ③市役所(支所)の外に新たな拠点施設を開設

- ・若里第二分室に若里マイナンバーカードセンターを令和4年3月に開設
- ※新規申請者1,835人、カード受取者985人 計2,820人(7月19日現在)

## 今後の本市の取得促進策

### 1 出張申請受付の強化

マイナポイント申請対象期限の9月末までを「申請強化期間」として、地区や企業等への出張申請受付を積極的に行う。

### 2 広報活動の強化

取得促進全般について、新聞広告、チラシ配布、市HP掲載、SNSの活用などにより幅広く周知を行う。

### 3 庁内への依頼事項

#### (1) 職員のカード取得

未取得者の職員を対象に本庁会議室で「申請受付」を行う。

(実施時期: 8月下旬～9月上旬を予定)

#### (2) 関係団体等への依頼

各部局所管の関係団体との会合等の際には、カードの取得について触れていただき、ご協力をいただく。

※本市としても、より一層カードの取得を進めていく必要があるため、各部局におかれては、取得促進策へのご協力をお願いいたします。