

# 年 報

—平成 23 年度—

VOL. 22

平成 24 年 3 月

長 野 市 立 博 物 館

# 目次

|     |  |    |
|-----|--|----|
| I   | 事業報告                                       | 1  |
| 1   | 展示   | 1  |
| 1)  | 常設展示                                       |    |
| 2)  | 分館・附属施設常設展示                                |    |
| 3)  | 特別展示・企画展示                                  |    |
| 2   | プラネタリウム                                    | 3  |
| 1)  | 一般投影                                       |    |
| 2)  | 特別投影                                       |    |
| 3)  | その他の投影                                     |    |
| 3   | 講座・教室                                      | 5  |
| 1)  | 長野市立博物館本館                                  |    |
| 2)  | 戸隠地質化石博物館                                  |    |
| 3)  | 信州新町美術館                                    |    |
| 4)  | 信州新町化石博物館                                  |    |
| 4   | 資料整理・調査・研究                                 | 8  |
| 5   | 広報・刊行物                                     | 8  |
| 1)  | 定期刊行物                                      |    |
| 2)  | その他の刊行物                                    |    |
| 3)  | 情報提供                                       |    |
| 4)  | ミュージアムグッズ                                  |    |
| 5   | その他博物館事業                                   | 9  |
| 1)  | 博物館無料公開                                    |    |
| 2)  | 博物館実習                                      |    |
| 3)  | 講師等派遣                                      |    |
| 4)  | 各種イベント                                     |    |
| 5)  | 地域の伝統行事・文化財の記録公開                           |    |
| 6)  | ボランティア活動の推進                                |    |
| II  | 博物館収蔵資料                                    | 12 |
| 1   | 購入資料                                       | 12 |
| 2   | 寄贈資料                                       | 12 |
| 3   | 資料の修復                                      | 13 |
| 4   | 図書（寄贈・購入）                                  | 13 |
| III | 博物館管理運営                                    | 14 |
| 1   | 平成23年度歳出当初予算概要                             | 14 |
| 2   | 管理業務（役務費・委託料）                              | 14 |
| 3   | 改修等  | 15 |
| 4   | 利用状況                                       | 15 |
| 1)  | 資料の館外貸出                                    |    |
| 2)  | 資料等の特別利用                                   |    |
| 3)  | 「門前商家ちよつ蔵おいらい館」市民ギャラリーの利用                  |    |
| 4)  | 「ミュゼ蔵」ギャラリーの利用                             |    |
| 5   | 入館者状況                                      | 17 |
| 1)  | 博物館常設展示                                    |    |
| 2)  | プラネタリウム                                    |    |
| 3)  | 鬼無里ふるさと資料館                                 |    |
| 4)  | 戸隠地質化石博物館                                  |    |
| 5)  | 信州新町美術館・有島生馬記念館・信州新町化石博物館                  |    |
| 6)  | ちよつ蔵おいらい館・大岡歴史民俗資料館・豊野資料収蔵室・ミュゼ蔵・中条歴史民俗資料館 |    |
| 6   | 長野市立博物館協議会                                 | 19 |
| 7   | 組織   | 19 |
| 1)  | 組織図  |    |
| 2)  | 職員   |    |

# I 事業報告

## 1 展示

### 1) 長野市立博物館常設展示

常設展示室における展示の構想・構成等は開館以来基本的に変わらないが、必要に応じて随時更新を行い改善している。

### 2) 分館・付属施設常設展示

戸隠地質化石博物館では、常設展示の一部を随時更新している。また3F廊下、1F廊下掲示板および多目的室にて、JAXAに提供していただいた衛星「だいち」撮影の画像（上越－渥美半島）、立体写真（長野市北部、御岳、阿蘇山）の追加展示をおこなった。

信州新町美術館では、所蔵作品展の中で、当館主要収蔵作家である青山杉雨、赤城泰舒、栗原信、小泉癸巳男、横井弘三の作品を入れ替え展示している。

### 3) 特別展示・企画展示

#### ◆博物館主催

| 内 容   | 期 間  | 会 場                   | 入館者数                            |
|---|--|-----------------------|---------------------------------|
| 開館 30 周年記念・北国街道 400 年記念特別展<br>「道が人をつなぐ 北国街道の 400 年」 | 9 月 17 日(土)～11 月 23 日(水)                   | 特別展示室                 | 9,493 人                         |
| 企画展「中世奥裾花巨大地すべり」                                    | 平成 24 年 3 月 5 日(土)～<br>4 月 17 日(日)         | 特別展示室                 | 2,284 人<br>(内平成 23 年度<br>786 人) |
| 企画展「プレイ・ミュージアム」                                     | 4 月 29 日(金)～6 月 26 日(日)                    | 特別展示室                 | 5,258 人                         |
| 企画展「宇宙のかげら～隕石からわかる宇宙の<br>ふしぎ～」                      | 7 月 16 日(土)～8 月 28 日(日)                    | 特別展示室                 | 8,036 人                         |
| 企画展「若穂 清水寺の至宝 特別公開」                                 | 平成 24 年 2 月 4 日(土)～<br>平成 24 年 3 月 11 日(日) | 特別展示室                 | 3,033 人                         |
| テーマ展示 ものがたり「川中島の戦い」                                 | 通年（特別展会期等を除く）                              | 特別展示室                 | —                               |
| テーマ展示「第 6 回目の川中島の戦いはあった<br>のか？」                     | 平成 24 年 1 月 4 日(水)～<br>平成 24 年 2 月 26 日(日) | 常設展示室・川中島の<br>戦いコーナー  | 3,604 人                         |
| 古代の小金銅仏<br>「銅造観音菩薩立像」特別公開                           | 9 月 13 日(火)～11 月 6 日(日)                    | 常設展示室・慈悲のま<br>なざしコーナー | 8,134 人                         |
| 戸隠地質化石博物館春の企画展<br>「春の植物」ー植物とアリの不思議な関係ー              | 4 月 29 日(金)～ 5 月 29 日(日)                   | 戸隠地質化石博物館             | 1,131 人                         |
| 戸隠地質化石博物館夏の企画展<br>「骨の動物園」                           | 7 月 16 日(土)～ 8 月 31 日(水)                   | 戸隠地質化石博物館             | 3,417 人                         |
| 戸隠地質化石博物館秋の企画展<br>「保科五無斎 没後 100 年展」                 | 9 月 17 日(土)～11 月 27 日(日)                   | 戸隠地質化石博物館             | 2,701 人                         |
| 信州新町美術館企画展<br>琅鶴湖・季節のうつろい展                          | 2 月 18 日(金)～5 月 29 日(日)                    | 信州新町美術館<br>第 1・2 展示室  | 2,454 人                         |
| 信州新町美術館企画展<br>母と家族の肖像展                              | 4 月 28 日(木)～7 月 18 日(月)                    | 信州新町美術館<br>第 1 展示室    | 2,665 人                         |
| 信州新町美術館企画展<br>つながるこころデザイン展                          | 6 月 7 日(火)～9 月 9 日(金)                      | 信州新町美術館<br>第 2・3 展示室  | 3,947 人                         |
| 第 27 回信州書道秀作展                                       | 8 月 4 日(木)～9 月 4 日(日)                      | 信州新町美術館<br>第 1 展示室    | 1,947 人                         |
| 信州新町の芸術家展   | 9 月 8 日(木)～11 月 13 日(日)                    | 信州新町美術館<br>第 1 展示室    | 3,672 人                         |
| 木曾義仲と地域のお宝展<br>柳沢京子の信濃の国ものがたり(併設展示)                 | 9 月 15 日(木)～11 月 6 日(日)                    | 信州新町美術館<br>第 2・3 展示室  | 3,142 人                         |

|                                     |   |                      |                                 |
|-------------------------------------|---|----------------------|---------------------------------|
| 長野市風景画展選抜展                          | 平成 24 年 2 月 3 日(金)～<br>平成 24 年 3 月 25 日(日)  | 信州新町美術館<br>第 2・3 展示室 | 977 人                           |
| 小泉癸巳男 昭和震災復興記念<br>大東京百図絵展           | 平成 24 年 3 月 30 日(金)～<br>平成 24 年 5 月 27 日(日) | 信州新町美術館<br>第 2・3 展示室 | 2,296 人<br>(内平成 23 年度<br>123 人) |
| 信州新町化石博物館企画展<br>「長野市周辺で見つかったクジラ化石展」 | 4 月 23 日(土)～12 月 11 日(日)                    | 信州新町化石博物館<br>企画展示室   | 10,019 人                        |
| 信州新町化石博物館企画展<br>「恐竜模型展 前期」          | 4 月 23 日(土)～8 月 28 日(日)                     | 信州新町化石博物館<br>企画展示室   | 4,784 人                         |
| 信州新町化石博物館企画展<br>「太古のクジラ発見プロジェクト成果展」 | 平成 24 年 1 月 4 日(水)～<br>平成 24 年 4 月 8 日(日)   | 信州新町化石博物館<br>企画展示室   | 1,746 人                         |
| 信州新町化石博物館企画展<br>「恐竜模型展 後期」          | 9 月 10 日(土)～平成 24 年 4 月 8 日(日)              | 信州新町化石博物館<br>企画展示室   | 5,776 人                         |

### ◆外部団体主催

| 内 容   | 期 間   | 会 場   | 入館者数  |
|---|---|-------|-------|
| 長野市埋蔵文化財センター主催<br>第 12 回発掘調査速報展「発掘された長野 2011」 | 4 月 19 日(火)～5 月 15 日(日)                     | 特別展示室 | 470 人 |
| 2011 篠ノ井イヤー実行委員会事務局主催<br>「信州しののけ驥山展」          | 平成 24 年 3 月 18 日(日)～<br>平成 24 年 3 月 24 日(土) | 特別展示室 | —     |

## 2 プラネタリウム

### 1) 一般投影

#### ◆番組投影

| 番組                                   | 内容   | 期間                          | 入館者数                        |
|--------------------------------------|--|-----------------------------|-----------------------------|
| 映像投影「銀河鉄道の夜」                         | 宮沢賢治の『銀河鉄道の夜』を全天周映像で楽しめる体験型映像。   | ～4月10日(日)                   | 340人                        |
| 通常投影(新作)<br>「太陽と光のふしぎ」               | 太陽という恒星はどんな星なのか、人々は太陽をどのように見てきたか、最新の研究成果などから太陽を見ていきます。                           | ～4月24日(日)                   | 373人                        |
| 通常投影(リバイバル)<br>「ウィリアム・ハーシェル」         | 天文学者ウィリアム・ハーシェルの物語。ハーシェルの功績を描いた物語。   | 4月16日(土)～<br>7月10日(日)       | 963人                        |
| 通常投影(リバイバル)<br>「もっと光を！ ハールの夢」        | 天文学者ハールは、パロマー山天文台に大きな望遠鏡を設置し、天文学を大きく進歩させた。その道のりを描いた物語。                           | 4月29日(金)～<br>8月28日(日)       | 4,087人                      |
| 映像投影<br>「HAYABUSA BACK TO THE EARTH」 | 2010年に地球に帰還した小惑星探査機「はやぶさ」。はやぶさが小惑星イトカワに行って地球に帰還するまでを描いたドキュメンタリー。                 | 7月16日(土)～<br>8月28日(日)       | 3,238人                      |
| 通常投影(リバイバル)<br>「海王星発見物語」             | 太陽系の惑星「海王星」。この発見には、ドラマがありました。18世紀ヨーロッパの天文学会が大きく揺れた実話をご紹介します。                     | 9月3日(土)～<br>11月13日(日)       | 1,189人                      |
| 通常投影(新作)<br>「ぼくらは宇宙人？」               | 空から落ちてきた不思議な箱をきっかけに、宇宙人について考えます。広い宇宙に私たちの仲間がいるのでしょうか。                            | 9月3日(土)～<br>平成24年1月9日(月)    | 1,139人                      |
| 通常投影(新作)<br>「宇宙のかけら～隕石ってなに？～」        | 自称・隕石ハンター近藤は、砂漠で隕石を探していてプラネタリウム型ロボット・タリウム君に出会います。2人といっしょに宇宙のかけら「隕石」のフシギにせまりましょう！ | 11月19日(土)～<br>平成24年4月15日(日) | 1,958人<br>(内23年度<br>1,696人) |
| 通常投影(リバイバル)<br>「金星の真実」               | 地球と同じ太陽系の惑星の1つ「金星」。金星にはいったいどういった真実が隠されているのでしょうか。                                 | 平成24年1月14日(土)～平成24年4月22日(日) | 1,014人<br>(内23年度<br>829人)   |
| 計                                    |  |                             | 13,854人                     |

#### ◆星空の散歩道

毎月テーマを決めてそれに沿った内容を生解説によって行う投影。

| 月日        | テーマ           | 入館者数 |
|-----------|---------------|------|
| 4月24日(日)  | 春の星座勢ぞろい      | 16人  |
| 5月29日(日)  | 太陽系第6惑星—土星—   | 22人  |
| 6月26日(日)  | 隕石と小惑星        | 48人  |
| 7月31日(日)  | 夏の星座と流れ星      | 60人  |
| 8月28日(日)  | 天の川のみどころツアー   | 54人  |
| 9月25日(日)  | 系外惑星          | 28人  |
| 10月30日(日) | 秋の星座勢ぞろい      | 44人  |
| 11月27日(日) | 銀河あれこれ        | 34人  |
| 12月25日(日) | 2012年のおもな天文現象 | 28人  |
| 1月29日(日)  | 冬の星座勢ぞろい      | 32人  |
| 2月26日(日)  | 太陽系の誕生        | 35人  |
| 3月25日(日)  | 南天の星空         | 33人  |
| 計         |               | 434人 |

#### ◆リラックスペラネタリウム

星と音楽と映像だけの世界をプラネタリウムで演出する。解説はなし。

4～5月の連休期間、11・12・2・3月の毎週日曜日と12/23(金) 計 536人

## ◆プラネタリウム字幕投影

8月7日(日)のすべての一般向け投影について、字幕つきで投影した。 入館者数 計 188人

## 2) 特別投影

### ◆幼稚園・保育園特別投影

幼稚園・保育園向けの特別投影

| 実施日・園名 (入館者数)   |
|---|
| 4/14 まきば保育園(35), 7/16 川合新田保育園(17), 吉田マリア幼稚(31), 9/6 共和保育園(30), 西条保育園(23), 須坂泉園幼稚園(15), 旭幼稚園(24), 9/13 長野大橋保育園(33), 円福幼稚園(76), 9/14 中条保育園(39), 11/9 みかさ幼稚園(29), 小柴見保育園(24), 11/17 下氷鉋保育園(30), 12/7 北条保育園(18), ひかり幼稚園(24), 12/13 ひかり幼稚園(21), ルンビニ幼稚園(44), 12/20 雷鳥保育園(20), 南長野幼稚園(95), 12/21 長野北幼稚園(53), 12/22 篠ノ井幼稚園(84), 信濃ひまわり幼稚園(37), 1/11 清野保育園(28), 1/12 芹田東部保育園(22), 1/24 古里中央幼稚園(32), 杉の子あびつく保育園(58), 1/26 若草幼稚園(85), 2/17 浅川中央保育園(22), 2/17 安茂里幼稚園(43), 2/17 山王保育園(25), 3/2 古牧東部保育園(46), 3/6 善光寺保育園(38), 3/7 東長野幼稚園(75), 3/7 杉の子保育園(47), 3/8 中御所保育園(28), 3/8 長野ひまわり幼稚園(62), 3/9 小市保育園(28), 3/14 丹波島保育園(58), 3/15 ころぼっくる保育園(43), 3/16 杉の子第2保育園(29), 3/16 杉の子第3保育園(56) |
| 計 1,537人  |

### ◆特別支援学校等の特別投影

音楽と映像と写真を取り入れた特別投影

| 月日            | 学校・施設名   | 入館者数   |
|---------------|----------|--------|
| 5月11日(水)      | 中間教室     | 8人     |
| 6月1日(水)       | 稲荷山養護学校  | 30人    |
| 6月28日(火)      | 稲荷山養護学校  | 36人    |
| 6月29日(水)      | 稲荷山養護中学部 | 21人    |
| 平成24年3月15日(木) | 長野養護学校   | 27人    |
|               |          | 計 122人 |

### ◆夏・冬・春休み特別投影

小中学校の長期休み中の平日に投影。内容は通常投影と同じ

| 月日                          | 入館者数   |
|-----------------------------|--------|
| 春休み: 4月1日(金)                | 68人    |
| 夏休み: 7月26日(火)~8月19日(金)      | 4,100人 |
| 冬休み: 平成24年1月4日(水)~6日(金)     | 99人    |
| 春休み: 平成24年3月22日(木)~3月30日(金) | 644人   |
| 計 4,911人                    |        |

## 3) その他の投影

### ◆星空教室

プラネタリウムで星空とテーマ解説をしたあと、40cm反射望遠鏡で実際の星空を観察する。

| 月日       | テーマ           | 入館者数 |
|----------|---------------|------|
| 4月30日(土) | おおぐま座と土星を見よう  | 13人  |
| 5月14日(土) | しし座と月と土星を見よう  | 56人  |
| 6月11日(土) | おとめ座と月と土星を見よう | 50人  |
| 7月23日(土) | 夏の大三角形を見よう    | 94人  |

|               |                   |        |
|---------------|-------------------|--------|
| 8月6日(土)       | ペルセウス座流星群を楽しもう    | 46人    |
| 8月7日(日)       | 月のクレーターを見よう       | 15人    |
| 9月10日(土)      | 秋はお月見!            | 22人    |
| 10月22日(土)     | アンドロメダ銀河を見よう      | 15人    |
| 11月19日(土)     | 木星を見よう            | 14人    |
| 12月10日(土)     | 皆既月食とふたご座流星群を楽しもう | 45人    |
| 平成24年1月14日(土) | すばると木星を見よう        | 32人    |
| 平成24年2月25日(土) | オリオン大星雲を見よう       | 8人     |
| 平成24年3月24日(土) | 火星を見よう            | 20人    |
|               |                   | 計 430人 |

### ◆プラネタリウム演劇 (友の会と共催)

| 内 容                            | 月 日      | 入館者数 |
|--------------------------------|----------|------|
| 雑貨団シアトリカルプラネタリウム 「・」←dot (どっと) | 8月18日(木) | 40人  |

## 3 講座・教室

### 1) 長野市立博物館

#### ◆総合講座「ほんものゼミナール」(全20回)

| 回    | 期 日           | 内 容                            | 参加者数   |
|------|---------------|--------------------------------|--------|
| 第1回  | 4月17日(日)      | 【ガイダンス】 ・ 古文書の見方…松代藩士野本家文書     | 66人    |
| 第2回  | 5月8日(日)       | 土人形資料からみえる職人の世界                | 47人    |
| 第3回  | 5月22日(日)      | シナイモツゴ 在来種と外来種                 | 46人    |
| 第4回  | 6月5日(日)       | 地層からわかる地球環境と宇宙                 | 35人    |
| 第5回  | 6月19日(日)      | 飯縄曼荼羅について                      | 30人    |
| 第6回  | 7月3日(日)       | 芸術家の描いた絵はがき鑑賞                  | 32人    |
| 第7回  | 7月17日(日)      | くずし字が読めなくても古文書がわかる講座 一武田信玄の書状一 | 40人    |
| 第8回  | 7月31日(日)      | 隕石から分かる太陽系の姿                   | 32人    |
| 第9回  | 8月21日(日)      | 着物の絵柄を見る                       | 31人    |
| 第10回 | 9月4日(日)       | 奥裾花溪谷の埋もれ木                     | 31人    |
| 第11回 | 9月18日(日)      | 学校に眠る歴史資料                      | 26人    |
| 第12回 | 10月9日(日)      | 動物の骨 骨から進化を読む                  | 21人    |
| 第13回 | 10月23日(日)     | 伝説狸の和尚と幻獣白沢をめぐって               | 32人    |
| 第14回 | 11月6日(日)      | 里山の植物 その移り変わり                  | 31人    |
| 第15回 | 11月20日(日)     | 暦と天文                           | 25人    |
| 第16回 | 12月4日(日)      | 貝の化石から大昔の様子をさぐる                | 28人    |
| 第17回 | 平成24年1月22日(日) | 土器が語る物語 一考古学は土器から何を読み取るか一      | 28人    |
| 第18回 | 平成24年2月5日(日)  | やさしい星空の話                       | 23人    |
| 第19回 | 平成24年2月19日(日) | 当館所蔵の医療道具                      | 25人    |
| 第20回 | 平成24年3月4日(日)  | 松代群発地震の際の湧出水と松代温泉の沈殿物 ・ 【修了式】  | 30人    |
|      |               |                                | 計 659人 |

### ◆子ども☆体験のひろば

毎週土曜日や夏休み・祝休日の午後に1階教室で親子向けの体験講座を実施するもの

| 期日・内容 (参加者数/有料行事のみ)  |
|--|
| 4/2 石臼でこうせんを作ろう,4/9 化石消しゴムを作ろう(11),4/16 バードコールを作ろう(5),4/23 石臼でこうせんを作ろう,4/29 まが玉作りに挑戦!(15),4/30 化石消しゴムを作ろう(50),5/1 お手玉・おはじき・牛乳パック笛,5/3 ボーベース,5/4 お手玉・おはじき・牛乳パック笛,5/5 お手玉・おはじき・牛乳パック笛,5/6 火おこし体験,5/7 たわら編み体験,5/8 化石消しゴムを作ろう(17),5/14 石臼でこうせんを作ろう,5/15 裂き織り体験,5/21 バードコールを作ろう(2),5/22 お手玉・おはじき・牛乳パック笛,5/28 化石消しゴムを作ろう |

|  |
|--|
| (29),5/29 ポーベース,6/4 たわら編み体験,6/5 竹馬をつくろう,6/11 石臼でこうせんを作ろう,6/12 ポーベースで遊ぼう,6/18 お手玉・おはじき・牛乳パック笛,6/19 裂き織り体験,6/25 化石消しゴムを作ろう(44),6/26 抹茶体験,7/2 たわら編みでコースターをつくろう,7/9 石臼でコーヒーをひいてみよう,7/16 ささちまきをつくろう,7/23 化石消しゴムを作ろう(44),7/30 七夕飾りをつくろう,裂き織りでコースターをつくろう,8/6 宇宙うちわをつくろう(20),8/7 河原の砂ついでで砂絵に挑戦,8/13 ピンホールカメラをつくってあそぼう,8/14 化石消しゴムを作ろう(18),8/20 竹馬をつくろう,8/21 打ち水体験,8/27 裂き織りでコースターをつくろう,8/28 星座のランプシェードを作ろう(19),9/3 月見だんごをつくろう,9/10 化石消しゴムを作ろう(26),9/17 おりがみで大名行列をつくろう,9/19 たわら編みで写真飾りをつくろう,9/24 裂き織りでコースターをつくろう,10/1 化石消しゴムをつくろう(20),10/8 石臼でコーヒーをひいてみよう,10/15 木版刷りに挑戦してみよう,10/22 裂き織りでコースターをつくろう,10/29 お抹茶体験,11/3 竹とんぼをつくってとぼそう,11/5 楽しいどんぐり工作,11/12 化石消しゴムをつくろう(14),11/19 星座のランプシェードを作ろう(23),11/26 裂き織りでコースターをつくろう,12/3 木版の多色刷りで年賀状をつくろう,12/10 化石消しゴムをつくろう(7),12/17 裂き織りでコースターをつくろう,12・24 鏡餅をつくろう,1/7 まゆ玉をつくろう,1/14 化石消しゴムをつくろう(7),1/21 “たこ”をつくってたこあげしよう,1/28 裂き織りでコースターをつくろう,2/4 化石消しゴムをつくろう(16),2/11 遊びの天才・ガラクターは宝の山,2/18 ピンホールカメラをつくってあそぼう,2/25 裂き織りでコースターをつくろう,3/3 初音の笛で春をよぼう,3/10 化石消しゴムをつくろう(10),3/17 ヤショウマつくりにちょうせん!,3/24”さきおり “でコースターをつくろう,3/31 縄ない競争! |
| 有料行事参加者 計 380 人  |

### ◆学校団体等の見学・体験教室（ボランティアとの協働）

各団体の要望に合わせて、対話型鑑賞や民具クイズ、石臼体験やたわら編み体験、裂き織り体験などのプログラムを実施するもの。

| 期日・学校団体名(参加者数)   |
|--|
| 4/28 清野小(18),5/2 裾花小(117),5/12 真島小(56),5/17 信州新町中(84),5/21 東条小学校 3 年 PTA(31),6/1 稲荷山養護学校(17),6/9 芋井小(4),6/15 浅川小(60),6/16 通明小(126),6/24 古里小(115),6/24 岡谷市上原小(41),6/24 茅野市豊平小(36),6/25 松代育成会(17),6/25 寺尾小学校 4 年 PTA(26),6/25 東寺尾育成会(31),6/29 稲荷山養護学校(19),7/7 飯島町飯島小(60),7/14 三輪小(69),7/28 芋井公民館(37),7/28 攻玉社中 261,7/31 上組地区子ども会(27),8/2 埴科郡旭ヶ丘育成会(14),8/2 戸隠公民館(30),8/3 荒木町育成会(35),8/6 御幣川育成会(83),8/19 長沼公民館(23),9/8 川中島小(82),9/15 下水鮑小(120),9/22 安茂里小(67),9/22 湯谷小(114),9/27 長沼小(22),9/28 昭和(137),9/29 後町小(41),9/29 緑ヶ丘小(117),9/29 須坂市豊丘小(15),10/4 山王小(59),10/4 吉田小(138),10/6 千曲市屋代小(76),10/6 高山村高山小(52),10/7 中条小(29),10/12 朝陽小(138),10/14 浅川小(74),10/14 緑ヶ丘小(126),10/18 徳間小(149),10/21 信田小(8),10/25 豊野東小(34),10/25 豊野東小(45),10/27 千曲市上山田小(46),11/1 麻績村麻績小(31),11/6 中条小学校 5 年 PTA(8),11/8 三本柳小(136),11/10 湯谷小(82),11/11 清野小(13),11/12 城山団地育成会(18),11/15 真島小(21),11/17 攻玉社中 249,11/18 昭和(126),11/22 大岡小(6),11/22 白馬村白馬南小(19),11/25 豊野西小(50),11/25 千曲市屋代小(59),12/6 西条小(11),12/8 信里小(9),12/9 松代小(42),12/14 七二会小(8),1/13 鍋屋田小(51),1/18 通明小(134),1/19 川田小(26),1/20 裾花小(135),1/31 芹田小(107),1/31 古牧小(108),2/1 古牧小(108),2/2 徳間小(114),2/3 更府小(7),2/7 青木島小(88),2/8 牟礼東小(37),2/9 川中島小(100),2/10 松代小(46),2/11 佐倉市和田小(16),2/14 柳原小(67),2/16 寺尾小(23),2/17 下水鮑小(150),2/21 山王小(58),2/22 三本柳小(148),2/23 共和小(62),2/28 綿内小(75),2/29 芹田小(129),3/1 南部小(101),3/10 信田子どもプラザ(26) |
| 89 団体 計 5,930 人  |

### ◆講演会

| 名 称                            | 講 師                          | 日 程                    | 参加者数    |
|--------------------------------|------------------------------|------------------------|---------|
| 企画展講演会「南極で隕石を探す」               | 小島秀康 (国立極地研究所教授)             | 7 月 24 日(日)            | 38 人    |
| 特別展記念講演会<br>「江戸富裕人の善光寺・上州温泉紀行」 | 鈴木景二<br>富山大学教授               | 10 月 16 日(日)           | 71 人    |
| 企画展講演会<br>「川中島の戦いについて」         | 柴辻俊六<br>NHK大河ドラマ「風林火山」時代考証担当 | 平成 24 年<br>1 月 29 日(日) | 102 人   |
|                                |                              |                        | 計 211 人 |

### ◆その他の教室・講座

| 名 称   | 期 日 (参加者数)           | 参加者数合計 |
|---|----------------------|--------|
| 「国際宇宙ステーションと交信！古川宇宙飛行士の声を聞こう！」<br>〔協力〕長野市役所アマチュア無線クラブ | 7 月 8 日(金)           | 6 人    |
| 地学分野共同企画<br>「地質見学会」                                   | 5 月 29 日(日) 新町・中条    | 15 人   |
|   | 9 月 4 日(日) 戸隠・飯縄山麓   | 14 人   |
|   | 11 月 12 日(土) 鬼無里・小谷村 | 24 人   |



|               |               |         |
|---------------|---------------|---------|
|               |               | 小計 53人  |
| 企画展記念「曼荼羅解説会」 | 平成24年2月12日(日) | 33人     |
|               | 平成24年2月26日(日) | 45人     |
|               | 平成24年3月11日(日) | 28人     |
|               |               | 小計 106人 |
|               |               | 計 165人  |

## ◆ 天体観望会

各地区公民館・PTA・育成会などに呼びかけ、博物館40cm望遠鏡やプラネタリウムを使った貸切観望会の実施。原則、移動天体観望会は行わない。

| 月日       | 会場    | 参加者数 |
|----------|-------|------|
| 7月10日(日) | 保科小学校 | 63人  |

## 2) 戸隠地質化石博物館

| 講座名                        | 実施日 ※( )内の数字は参加者数   | 参加者数     |
|----------------------------|---|----------|
| 化石採集会                      | 5月1日(日)・5月22日(日)・6月26日(日)・7月24日(日)・7月31日(日)・8月4日(木)・8月7日(日)・8月11日(木)・8月14日(日)・8月18日(木)・8月21日(日)・8月28日(日)・9月25日(日)・10月23日(日)・11月6日(日)  | 371人     |
| 自然観察会                      | 4月17日(日)・5月15日(日)・6月19日(日)・7月17日(日)・8月6日(土)・9月18日(日)・10月16日(日)・11月20日(日)・12月18日(日)・平成24年1月15日(日)・平成24年2月19日(日)・平成24年3月18日(日)  | 148人     |
| 化石教室(団体対象)                 | 5/24 横浜市青葉台中(25),5/26 横浜市秋葉中(20),6/1 横浜市汲沢中(22),6/7 吉田高校戸隠分校(4),7/17 ボーイスカウト18団(26),7/22 相模原市大野小(41),7/28 信濃中(3),8/1 埼玉県ユニオン SP(32),8/2 名古屋日通旅行(34),8/3 広徳中科学部(36),8/8 安曇野市三郷中(25),8/13 埼玉県本庄高校(21),8/19 埼玉県オリンピア SP(42),10/1 附属長野小親子レク(37),10/2 松本寿こども自然観察会(41),10/27 戸隠小(24),10/29 野尻湖ナウマンゾウ博物館(23),11/10 松本自然観察会(16),11/13 信学会(27),11/17 牟礼西小(11)  | 588人     |
| 地層見学(団体対象)                 | 5/18 鬼無里小(26),5/19 山ノ内西小(16),5/24 菅平小(10),5/25 信大教育学部(38),7/12 永田小(15),7/26 埼玉県松山高地学部(7),7/28 広徳中(197),8/9 東大理学部有志(8),8/19 東京都かえつ有明中(9),8/23 東京都小石川中高(27),8/23 東京都芝学園中高天文部(45),8/24 屋代高理数科(41),8/24 飯山泉台小(29),8/27 東海化石(20),9/14 後町小(20),9/29 埴生小(110),10/6 山ノ内北小(5),10/7 篠ノ井東小(61),10/18 柏原小(27),10/20 三本柳小(141),10/25 秋津小(26),10/25 高丘小(26),10/27 戸隠小(24),10/28 城山小(84),11/2 山ノ内南小(24),11/8 山ノ内東小(47),11/11 富士里小・古間小(42),11/18 加茂小(32),11/22 井上小(35),11/25 徳間小(113) | 1,305人   |
| 草木染めの会                     | 4月9日(土)・5月14日(土)・6月11日(土)・7月9日(土)・9月10日(土)・10月8日(土)・11月12日(土)・12月10日(土)・平成24年1月14日(土)   | 55人      |
| カブトムシの会                    | 5月21日(土)・8月13日(土)   | 35人      |
| 植物観察会                      | 4月30日(土)・5月8日(日)・6月25日(土)・7月23日(土)・8月27日(土)・9月24日(土)・10月29日(土)  | 29人      |
| 海辺の自然観察会                   | 6月4日(土)   | 25人      |
| 骨の学習会                      | 12月11日(日)・平成24年1月22日(日)・平成24年3月11日(日)   | 15人      |
| 学校給食再現の会                   | 12月17日(土)・平成24年1月21日(土)・平成24年3月17日(土)   | 20人      |
| 大地の不思議                     | 12月3日(土)・平成24年2月4日(土)   | 15人      |
| 雪上自然観察会<br>(戸隠を知る会・観光協会共催) | 平成24年3月4日(日)  | 30人      |
|                            |   | 計 2,636人 |

### 3) 信州新町美術館

| 講座名   | 実施日                       | 参加者数   |
|---|---------------------------|--------|
| 母と家族の肖像展ギャラリーツアー                                      | 5月8日(日)・6月12日(日)・7月10日(日) | 26人    |
| つながるこころデザイン展作品鑑賞                                      | 6月29日(水) 信州新町中学校          | 36人    |
|   | 8月25日(木) 信州新町小学校          | 23人    |
| 講演会「ニコンデザインとつながりの記録」<br>ニコン映像カンパニーデザイン部ゼネラルマネージャー小林宏司 | 9月4日(日)                   | 41人    |
| ワークショップ 切り絵の一步 講師 柳沢京子                                | 10月10日(月) 2回開催            | 31人    |
|   |                           | 計 157人 |

### 4) 信州新町化石博物館

| 講座名                 | 実施日 ※( )内の数字は参加者数   | 参加者数     |
|---------------------|---|----------|
| ビデオ上映会              | 5月3日(火)・5月4日(水)・7月10日(日)・8月15日(月)・9月23日(金)・11月3日(木)・平成24年1月22日(土)・平成24年2月19日(土)・平成24年3月20日(日)   | 257人     |
| 化石のレプリカを作ってみよう      | 5月5日(木)・6月12日(日)・8月13日(土)・8月14日(日)・9月11日(日)・10月9日(日)・11月23日(水)・平成24年1月9日(月)・平成24年2月5日(日)・平成24年3月11日(日)  | 280人     |
| 太古のクジラ発見プロジェクト      | 5月22日(日)・6月19日(日)・7月17日(日)・8月21日(日)・9月18日(日)・10月16日(日)・11月13日(日)・12月11日(日)  | 147人     |
| 恐竜模型を作ってみよう         | 8月6日(土)・8月7日(日)   | 56人      |
| 教員対象 地層・化石講習会       | 8月9日(火)・8月17日(水)  | 9人       |
| 地層観察・レプリカ作成など(団体対象) | 5/12・6/2・6/14・7/7 信州新町小化石クラブ(28),5/17 穂高西小(79),6/9 総合教育センター(8),6/10 総合教育センター(8),7/7 鎌田小(153),7/20 五加小(71),7/29 理科教育センター講習会(15),8/12 育てる会八坂(18),8/20 千葉市小(55),8/25 豊洲小(48),8/25 豊丘小(20),8/28 東海化石研 (23),8/31 堀金小(60),9/2 堀金小(60),9/7 篠ノ井高(犀峽高)(38),9/27 大町南小(78),9/28 木祖小(20),10/4 治田小(72),10/5 芳川小(137),10/6 穂高南小(99),10/7 豊科北小(115),10/12 芝沢小(85),10/14 山辺小(85),10/18 島立小(48),10/19 信州新町小(42),10/20 佐久市中込小(84),10/23 小川村 NPO (10),10/26 戸倉小(54),10/28 明南小(64),11/1 吉田小(83),11/5 岡谷市エコクラブ(40),11/6 信大理(33),11/8 坂城町村上小(25),11/8 会染小(43),11/10 八坂小(13),11/11 小川小(23),11/12 田淵行雄記念館(21),11/15 松川小(99),11/16 屋代小(86),11/18 豊科南小(119),11/22 開明小(102),11/25 開明小(67),11/29 大岡中(15),12/1 島内小(62),12/2 島内小(62),12/8 更府小(6),3/4 伊那北高(41),3/30 伊那北高(41) | 2,630人   |
|                     |   | 計 3,379人 |

## 4 資料整理・調査・研究

| 項目   | 内容  |
|------|---|
| 資料整理 | 収蔵資料のデータベース化作業(緊急雇用創出事業を活用)<br>信州新町美術館所蔵・赤城泰舒作品・資料の整理   |
| 調査研究 | 市内絵馬調査、オーラルヒストリー(戦争の記憶の収集)、善光寺信仰、戸隠信仰の調査、松代藩領における文書管理に関する研究、奥裾花地すべり関連の分布調査、長野盆地の光害調査、善光寺地震の歴史資料調査、松代町豊栄で発見された石造物調査、長野市周辺の第四紀地質に関する研究、ひょうたん池のビオトープ化の検証、長野市に生育する植物の研究 |

## 5 広報・刊行物等

### 1) 定期刊行物

| 項目     | 内容   |
|--------|--|
| 年報     | 博物館活動報告の刊行（インターネット公開）                        |
| 紀要     | 研究紀要第13号（自然系・人文系）の刊行・600部                    |
| 博物館だより | 博物館だより78号・79号の発行・A4判4ページ・オールカラー2,500部        |
| 年間行事案内 | 行事案内（博物館本館・戸隠と信州新町の分館）の発行・A4判3つ折カラー・各45,000部 |

### 2) その他の刊行物

| 項目       | 内容  |
|----------|---|
| 展示図録     | 第54回特別展「道が人をつなぐ 北国街道の400年」<br>A4判カラー（一部モノクロ）168ページ 1,000部 |
| 収蔵資料目録   | 歴史11、歴史12、歴史13の刊行・各1000部                                  |
| 夏休みの行事案内 | A4判カラー・40,000部  |

### 3) 情報提供

| 項目            | 内容                           |
|---------------|------------------------------|
| インターネットホームページ | 情報の更新・ブログの新設（本館）             |
| 案内看板          | 公園内案内看板及びプラネタリウム番組案内看板の設置と更新 |

### 4) ミュージアムグッズ

グッズ商品の企画開発

## 5 その他博物館事業

### 1) 博物館無料公開

博物館を市民に親しんでもらうことを目的に、入館料を無料にして公開している。

| 事業名        | 説明                              | 対象    | 参加者数<br>(本館・分館) |
|------------|---------------------------------|-------|-----------------|
| 子どもの日      | 5月5日(木)の子どもの日に合わせて小中学生を無料とする。   | 小中学生  | 179人            |
| 子どもウェルカムデー | 毎月第2・第4土曜日の学校休みに対応して小中学生を無料とする。 | 小中学生  | 4,276人          |
| 敬老の日       | 9月19日(月)の敬老の日に合わせて無料とする。        | 入館者全員 | 843人            |
| 博物館まつり     | 9月23日(金)の博物館開館記念日に合わせて無料とする。    | 入館者全員 | 1,984人          |
| 文化の日       | 11月3日(木)の文化の日に合わせて無料とする。        | 入館者全員 | 763人            |

### 2) 博物館実習

#### ◆大学学芸員養成課程の博物館実習生の受け入れ（博物館本館）

| 実習期間             | 実習生   | 大学                  |
|------------------|-------|---------------------|
| 8月3日(水)～8月7日(日)  | 海野 昌子 | 中央大学文学部人文社会学科国文学専攻  |
| 8月6日(土)～8月12日(金) | 轟 真由美 | 鎌倉女子大学教育学部教育学科      |
| 8月2日(火)～8月14日(日) | 中澤日向子 | 筑波大学人文文化学群日本語日本文化学類 |
| 8月2日(火)～8月7日(日)  | 徳竹 瞳  | 群馬県立女子大学文学部国文学科     |
| 8月2日(火)～8月7日(日)  | 宮島 真理 | 新潟大学文学部歴史学科         |

### ◆大学学芸員養成課程の博物館実習生の受け入れ（戸隠地質化石博物館）

| 実習期間              | 実習生   | 大 学                  |
|-------------------|-------|----------------------|
| 7月29日(金)～8月11日(木) | 関めぐみ  | 信州大学理学部4年            |
| 7月29日(金)～8月11日(木) | 天藤寛子  | 信州大学理学部4年            |
| 8月13日(土)～8月19日(金) | 佐藤奈緒美 | 岐阜女子大文化創造学部4年        |
| 9月1日(木)～9月11日(日)  | 北澤宗一郎 | 信州大学工学系研究科修士課程科目等履修生 |
| 9月23日(金)～10月2日(日) | 飯田史子  | 信州大学教育学部4年           |
| 9月23日(金)～10月2日(日) | 正村亜希  | 信州大学教育学部4年           |

### ◆高校生・大学生のインターンシップ就業体験の受け入れ

| 名 称                            | 日 程               | 参加者数 |
|--------------------------------|-------------------|------|
| 国際自然環境アウトドア専門学校<br>(戸隠地質化石博物館) | 8月12日(金)～8月27日(土) | 1人   |

### ◆中学生の職業体験受け入れ

| 名 称                    | 日 程              | 参加者数 |
|------------------------|------------------|------|
| 川中島中学校2年               | 8月18日(木)～20日(土)  | 3人   |
| 更北中学校2年                | 8月31日(水)～9月2日(金) | 3人   |
| 信州新町中学校(信州新町美術館・化石博物館) | 8月30日(火)         | 1人   |
| 戸隠中学校2年(戸隠地質化石博物館)     | 8月30日(火)～9月2日(金) | 2人   |
| 柳町中学校2年(戸隠地質化石博物館)     | 10月12日(水)        | 1人   |

## 3) 講師等派遣

### ◆講演会等への講師派遣、学術的指導等

| 実施日                   | 依頼者               | 内 容                    | 参加者数             |
|-----------------------|-------------------|------------------------|------------------|
| 毎週1回・2時限              | 市立長野高校            | 選択授業「ながのろじー」           | 25人<br>(一般参加者含む) |
| 4月13日(水)              | 鬼無里案内ボランティアの会     | 奥裾花の地質・鬼無里地区内の文化財天然記念物 | 13人              |
| 4月16日(土)              | 長野市立博物館友の会        | 東北地方太平洋沖地震現地報告         | 70人              |
| 4月22日(金)              | 松代公民館             | 北国脇街道を行き来した人達          | 60人              |
| 5月10日(火)              | 郷土を知る会            | 川沿いの文化                 | 25人              |
| 5月21日(土)              | 中部地方環境事務所         | 自然観察ウォーキング及び外来生物の除去作業  | 17人              |
| 5月28日(土)              | 長野市理科教育センター       | 地層の観察と化石採集             | 20人              |
| 6月3日(金)               | 広徳中学校             | 戸隠の自然と地質               | 208人             |
| 6月5日(日)               | 長野市立博物館友の会        | 観察会「巨大地すべりが作った奥裾花湿原」   | 6人               |
| 6月13日(月)              | 松代ふれあい交流ひろば       | 知っとく松代講座「善光寺と松代」       | 20人              |
| 6月14日(火)              | 長野市立博物館友の会        | 見学会「真田ゆかりの地に行く」        | 27人              |
| 6月18日(土)～<br>6月19日(日) | 長野市立博物館友の会        | 研修旅行「平安時代の仏教をめぐる旅」     | 33人              |
| 6月23日(木)              | 篠ノ井公民館            | 講座「篠ノ井・善光寺平の大地」        | 80人              |
| 7月19日(火)              | 長野ロータリークラブ        | 善光寺地震の被害の特徴            | 80人              |
| 7月24日(日)              | 鬼無里観光振興会          | 奥裾花溪谷自然観察会(裾花川源流を歩く)   | 20人              |
| 7月29日(金)              | 長野市理科教育センター       | 地層の観察と化石採集             | 20人              |
| 8月4日(木)               | 上水内教育会            | 夏期大学歴史分野               | 20人              |
| 9月10日(土)              | わくわく若槻探検隊         | 松代皆神山の地形・地質見学          | 20人              |
| 9月27日(火)              | 長野市企画課            | 佐久間象山について              | 250人             |
| 10月21日(金)             | 松代公民館             | 現地学習(北国脇街道)            | 60人              |
| 10月22日(土)             | 御幣川育成会            | 善光寺地震と3つの大震災に学ぶ篠ノ井の防災  | 50人              |
| 11月5日(土)              | 篠ノ井御幣川区           | 紀州本に見る御幣川の戦と八幡原の一騎打ち   | 40人              |
| 11月9日(水)              | 長野県稲荷山養護学校        | 石臼を使った米粉づくり体験          | 12人              |
| 11月10日(木)             | 長野県教育委員会文化財・生涯学習課 | 長野県内の大山石尊信仰について        | 20人              |

|                  |                    |           |     |
|------------------|--------------------|-----------|-----|
| 11月29日(火)        | 郷土を知る会(長野市)        | 川沿いの文化    | 25人 |
| 12月9日(金)         | 社会福祉法人ながの障害者生活支援協会 | 冬の星座      | 25人 |
| 平成24年<br>2月5日(日) | 篠ノ井公民館共和分館         | 善光寺地震について | 50人 |

## 4) 各種イベント

| 名称  | 内容                                    | 日程                | 参加者数   |
|---|---------------------------------------|-------------------|--------|
| 戸隠博物館夏まつり(開館記念)   | 各種体験行事・草木染・化石クリーニング体験・自然の木工作・夜の昆虫採集 等 | 7月30日(土)          | 276人   |
| 博物館まつり(博物館友の会共催)  | ミニSL乗車体験ほか各種体験イベント、友の会同好会展示他          | 9月23日(金)          | 1,843人 |
| ミドルヤード体験<br>(戸隠地質化石博物館)                                 | 館内を回ってミドルヤードの楽しさを体験し、博物館のあり方を考える      | 11月3日(木)          | 70人    |
| 博物館・ながの環境パートナーシップ<br>会議主催「100万人のキャンドルナイト～やさしい光とJazzの夜～」 | 大気や光害についての学習<br>プラネタリウムコンサート          | 12月17日(土)         | 48人    |
| 博物館・環境政策課主催<br>「スターウォッチング・夏」                            | 大気の話、光害の話、天体望遠鏡作り、星空観察など              | 8月2日(火)           | 51人    |
| 博物館・環境政策課主催<br>「スターウォッチング・冬」                            | 大気の話、光害の話、星座早見盤作り、星空観察など              | 平成24年<br>1月21日(土) | 17人    |

## 5) 地域の伝統行事・文化財の記録公開

- 住民生活に光をそそぐ交付金対象事業。消滅の危機にある中山間地の伝統行事を映像として記録保存することで、行事の内容を後世に残し伝えるもの。
- 映像の撮影・編集は業者委託。成果品は博物館内に新設するAV機器にて上映するほか、DVDに収めて地域の関係者や教育機関等に配布。
- 23年度作成した映像番組は次の4タイトル
  - 「人形に込めた祈り―長野市大岡地区に伝わる人形送り行事―」
  - 「なのむしおくれ―篠ノ井犬石地区・東横田地区虫送り行事―」
  - 「社松神事―戸隠の山岳信仰―」
  - 「炎に託した厄払い―信州新町竹房集落百人灯行事―」

## 6 ボランティア活動の推進

### 1) 長野市立博物館

- 登録者数 51人 (3月末現在)
- 各種養成講座・研修旅行の実施
- 学校団体の対応
- こども体験ひろば等での体験教室の実施
- 特別展における展示解説
- 友の会古文書同好会による収蔵資料の整理
- サマーチャレンジボランティア(中学生4人)の受け入れを実施

#### ◆先進地視察旅行の実施

- 5月17日(火) 浦和くらしの博物館・川崎市立博物館(埼玉県)
- 6月1日(水) 徳川美術館(名古屋市)
- 9月21日(水) いいづな歴史ふれあい館ほか(飯綱町ほか)

### 2) 戸隠地質化石博物館

- 登録者数 46人 (3月末現在)
- 解剖団をつうじて、骨格標本づくりをすすめる

### 3) 信州新町美術館

- 登録者数 5人
- 「つながるこころデザイン展」案内 活動日14日 延べ人数19人

## II 博物館収蔵資料

### 1 購入資料

#### 長野市立博物館本館

| 備品番号   | 資料名                    |
|--------|------------------------|
| 179832 | 従金沢至江戸 下道中絵図           |
| 179997 | 錦絵 「川中島ノ合戦ニ山本勘介入道討死ノ図」 |
| 180354 | 信濃国絵図                  |
| 180353 | 信濃国宿駅略図                |
| 181471 | 「白澤避暑図」                |
|        | 武田勝頼書状                 |

#### 戸隠地質化石博物館

| 収蔵番号    | 資料名                       |
|---------|---------------------------|
| AA00172 | Boneclone 社製 チーター 頭骨レプリカ  |
| AA00173 | Boneclone 社製 コビトカバ 頭骨レプリカ |

### 2 寄贈資料

#### 長野市立博物館本館

| 収蔵番号   | 資料名           | 件数  | 受入先 (敬称略) |
|--------|---------------|-----|-----------|
| 2011A1 | 瀧澤史貴寄贈資料など    | 8   | 瀧澤史貴      |
| 2011A2 | 稚児衣装 (男児・女児)  | 2   | 甘利麗子      |
| 2011A3 | 血盆経           | 1   | 正泉寺       |
| 2011A4 | 太子講道具         | 1 式 | 石川光彦      |
| 2011A5 | 蔦友印刷 (株) 寄贈資料 | 1 括 | 蔦友印刷 (株)  |
| 2011A6 | 善光寺・戸隠信仰資料    | 1 括 | 佐々木茂美     |
| 2011A7 | 木造大日如来坐像      | 1 軀 | 小山和美      |
| 2011A8 | 高機            | 1   | 飯島陽一      |

## 信州新町美術館

| 番号             | 資料名                 | 件数 | 受入先   |
|----------------|---------------------|----|-------|
| 1              | 有島生馬 油彩画 「師崎海岸」     | 1  | 小野澤康夫 |
| 2              | 下村為山 墨画 「大杉」        | 1  | 宮本沙海  |
| 3              | 内山雨海 書 「たたら沼」       | 1  | 宮本沙海  |
| 4              | 宮本沙海 書 「玄遠」         | 1  | 宮本沙海  |
| 5              | 書籍 「さくら草」 与謝野晶子著    | 1  | 塩谷 勝  |
| 6              | 書籍 「新訳源氏物語」 " 1巻～4巻 | 4  | 塩谷 勝  |
| 7              | 書籍 「白樺」 1巻8号 白樺社    | 1  | 塩谷 勝  |
| 8              | 書籍 「白樺」 2館12号 洛陽堂   | 1  | 塩谷 勝  |
| 9              | 書籍 「相聞」 9・10月号 太白社  | 2  | 塩谷 勝  |
| 10             | 書籍 「スバル」 4月号 太白社    | 1  | 塩谷 勝  |
| 11             | 有島生馬 短冊 「千里鶯啼・・・」   | 1  | 塩谷 勝  |
| 12             | 有島生馬 短冊 「村情山趣・・・」   | 1  | 塩谷 勝  |
| 13             | 辻村八五郎 油彩画 「カーテン夫人像」 | 1  | 辻村秀子  |
| 14             | 辻村八五郎 油彩画 「宿舎前ジープ」  | 1  | 辻村秀子  |
| 15             | 辻村八五郎 油彩画 「油絵を描く男」  | 1  | 辻村秀子  |
| 16             | 辻村八五郎 油彩画 「仕立屋の女」   | 1  | 辻村秀子  |
| 17             | 辻村八五郎 油彩画 「縫物」      | 1  | 辻村秀子  |
| 18             | 辻村八五郎 油彩画 「修道尼像」    | 1  | 辻村秀子  |
| 19             | 辻村八五郎 油彩画 「尼像」      | 1  | 辻村秀子  |
| 20             | 辻村八五郎 油彩画 「室内人物」    | 1  | 辻村秀子  |
| 21             | 辻村八五郎 油彩画 「女と犬」     | 1  | 辻村秀子  |
| 22             | 辻村八五郎 油彩画 「棟梁の像」    | 1  | 辻村秀子  |
| 23             | 辻村八五郎 油彩画 [座像]      | 1  | 辻村秀子  |
| 24             | 辻村八五郎 油彩画 「小さな鯉のぼり」 | 1  | 辻村秀子  |
| 25             | 辻村八五郎 油彩画 「婦人座像」    | 1  | 辻村秀子  |
| 26             | 辻村八五郎 油彩画 「裸女南蛮絵」   | 1  | 辻村秀子  |
| 27             | 辻村八五郎 油彩画 「長椅子の裸婦」  | 1  | 辻村秀子  |
| 28             | 里見淳 書 「無私」          | 1  | 宮尾勇二  |
| 29             | 里見淳 版画 「眼高手・・・」     | 1  | 宮尾勇二  |
| 30             | 里見淳 版画 「鳥」          | 1  | 宮尾勇二  |
| 20111025-01,02 | 大町市美麻産コケムシ化石        | 2  | 川上常男  |
| 20110422-01    | 長野市大岡産クジラ類下顎骨化石ほか   | 1  | 小淵伴勇  |
| 20110422-02    | 長野市信州新町産クジラ類骨化石     | 1  | 竹内聡宏  |
| 20110916-01    | 長野市信州新町菅沼産クジラ類骨化石   | 1  | 柳澤一則  |

### 3 資料の修復

・信州新町美術館所蔵、水彩画家・赤城泰舒宛絵はがきの張り込み帳からの分離と修復作業

### 4 図書（寄贈・購入）

全国の博物館や研究機関等から、展示図録・研究紀要・報告書等、多数の図書をご寄贈いただき、当館の貴重な資料として活用している。購入図書・雑誌を含めた平成23年度の受入図書は1,236冊である。



# Ⅲ 博物館管理運営

## 1 平成23年度歳出当初予算概要

(単位：千円)

| 節                | 予算額      | 管理<br>運営等 | 展示収<br>藏品管<br>理 | 維持<br>修繕 | 教室    | 展示<br>研究 | プラネ<br>タリウ<br>ム | 門前<br>商家 | 信州新町<br>博物館 | 戸隠地<br>質化石<br>博物館 | 展示等<br>改善 | 博物館<br>改修 |
|------------------|----------|-----------|-----------------|----------|-------|----------|-----------------|----------|-------------|-------------------|-----------|-----------|
| (1)報酬            | 140      | 140       |                 |          |       |          |                 |          |             |                   |           |           |
| (2)給料            | 45,662   | 45,662    |                 |          |       |          |                 |          |             |                   |           |           |
| (3)職員手当          | 25,559   | 25,559    |                 |          |       |          |                 |          |             |                   |           |           |
| (4)共済費           | 19,529   | 19,529    |                 |          |       |          |                 |          |             |                   |           |           |
| (7)賃金            | 35,441   | 35,366    |                 |          |       |          |                 |          | 75          |                   |           |           |
| (8)報償費           | 974      | 4         |                 |          | 80    | 461      | 20              |          | 403         | 6                 |           |           |
| (9)旅費            | 1,226    | 70        |                 |          | 91    | 800      | 102             |          | 1487        | 15                |           |           |
| (11)需用費          | 35,955   | 19,947    | 1,006           | 648      | 214   | 1,511    | 983             | 670      | 7,856       | 3,120             |           |           |
| (消耗品費)           | (3,989)  | (1,429)   | (223)           |          | (144) | (214)    | (350)           | (120)    | (1,001)     | (508)             |           |           |
| (燃料費)            | (3,601)  | (2,817)   |                 |          |       |          |                 | (73)     | (310)       | (401)             |           |           |
| (食糧費)            | (73)     | (6)       |                 |          |       | (2)      |                 | (30)     | (30)        | (5)               |           |           |
| (印刷製本費)          | (6,373)  | (2,350)   | (783)           |          | (70)  | (1,295)  | (493)           |          | (1,188)     | (194)             |           |           |
| (光熱水費)           | (19,000) | (12,045)  |                 |          |       |          |                 | (397)    | (4,614)     | (1,944)           |           |           |
| (修繕料)            | (2,919)  | (1,300)   |                 | (648)    |       |          | (140)           | (50)     | (713)       | (68)              |           |           |
| (12)役務費          | 12,428   | 4,140     | 250             |          |       | 4,300    |                 | 120      | 2,630       | 988               |           |           |
| (13)委託料          | 32,899   | 15,188    | 300             |          |       | 4,510    | 4,822           | 2,977    | 2,262       | 1,340             | 1,500     |           |
| (14)使用料及<br>び賃借料 | 14,918   | 3,707     | 3,748           |          |       | 1,800    | 2,757           | 27       | 2,167       | 712               |           |           |
| (15)工事請負<br>費    | 4,218    |           |                 |          |       |          |                 |          |             |                   |           | 4,218     |
| (16)原材料費         | 30       |           |                 |          |       |          |                 |          |             | 30                |           |           |
| (18)備品購入<br>費    | 2,186    | 310       |                 |          |       | 800      |                 |          | 196         | 80                | 800       |           |
| (19)負担金及<br>び交付金 | 184      | 155       |                 |          |       |          | 19              |          | 10          |                   |           |           |
| 計                | 231,349  | 169,777   | 5,304           | 648      | 385   | 14,182   | 8,703           | 3,794    | 15,747      | 6,291             | 2,300     | 4,218     |

## 2 管理業務（役務費・委託料）

| 業務名        | 金額    | 業務名         | 金額    | 業務名          | 金額     |
|------------|-------|-------------|-------|--------------|--------|
| 自家用電気保守点検  | 777   | プラネタリウム保守点検 | 3,339 | 除雪委託(戸隠・鬼無里) | 125    |
| エレベーター保守点検 | 2,193 | 空調設備等管理委託   | 4,814 | くん蒸処理委託      | 2,426  |
| 空調機器保守点検   | 924   | 門前商家管理委託    | 2,806 | 庭園管理・樹木剪定委託  | 288    |
| 冷凍機・冷却塔点検  | 456   | 清掃委託        | 4,829 | その他          | 663    |
| 消防設備保守点検   | 514   | 警備委託        | 1,954 | 合計           | 26,108 |

### 3 改修等

- 博物館（1号館）事務室冷房設備改修工事
- 博物館（2号館）学芸員室他冷房設備改修工事

### 4 利用状況

#### 1) 資料の館外貸出

| 貸出番号    | 貸出先          | 資料名         | 点数 | 貸出期間              |
|---------|--------------|-------------|----|-------------------|
| 2011K-1 | 松代文化施設等管理事務所 | 一當様御時代本丸御殿図 | 1点 | 5月22日(日)～9月14日(水) |
| 2       | 松代文化施設等管理事務所 | 信濃国川中嶋松代城   | 1点 | 5月22日(日)～9月14日(水) |
| 3       | 松代文化施設等管理事務所 | 御本丸絵図       | 1点 | 5月22日(日)～9月14日(水) |
| 4       | 松代文化施設等管理事務所 | 御本丸御得ず      | 1点 | 5月22日(日)～9月14日(水) |
| 5       | 松代文化施設等管理事務所 | 二ノ丸御殿絵図     | 1点 | 5月22日(日)～9月14日(水) |

#### 2) 資料等の特別利用

| 利用番号    | 申請者             | 利用資料名             | 点数 | 利用方法    | 利用月日     |
|---------|-----------------|-------------------|----|---------|----------|
| 2011R-1 | 十日町市博物館         | 松ノ木田・宮崎・お供平遺跡の装飾品 | 9点 | 熟覧      | 4月22日(金) |
| 2       | (株)NHK エンタープライズ | 武田二十四将図           | 1点 | 報道素材    | 4月21日(木) |
| 3       | 仙台市博物館          | 廿日付 御たけ宛伊達政宗消息    | 1点 | 写真撮影    | 7月8日(金)  |
| 4       | (有)オフィス五稜郭      | 武田二十四将図           | 1点 | 写真掲載    | 7月8日(金)  |
| 5       | (有)セットスクエア・ワン   | 花火資料など            | 8点 | 写真撮影・掲載 | 7月11日(月) |
| 6       | 小学館             | 上杉謙信画像            | 1点 | 写真掲載    | 7月20日(水) |
| 7       | (株)十象舎          | 紙本著色武田二十六将図       | 1点 | 写真掲載    | 7月28日(木) |
| 8       | (株)ティーヴィボックス    | 上杉十八将図            | 1点 | 報道素材    | 8月3日(水)  |
| 9       | (有)オフィス五稜郭      | 武田二十四将図           | 1点 | 写真掲載    | 8月18日(木) |
| 10      | 高橋透             | 松ノ山窯跡出土須恵器        | 1点 | 熟覧      | 8月20日(土) |
| 11      | (株)十象舎          | 紙本著色武田二十六将図       | 1点 | 写真掲載    | 8月29日(月) |
| 12      | (株)テレビ朝日        | 信州川中嶋合戦之図         | 1点 | 報道素材    | 9月27日(火) |

### 3) 「門前商家ちよっ蔵おいらい館」市民ギャラリーの利用

| 名 称                           | 主 催 者               | 期 間                 |
|-------------------------------|---------------------|---------------------|
| 北信濃の伝統工芸匠展                    | 林部貢一                | 3月29日(火)～4月10日(日)   |
| 野花の詩写真美術館移動展「バラの輝き」           | 斉藤和夫                | 4月12日(火)～4月24日(日)   |
| 花風車江戸風車二人展と仲間たち               | 鈴木清方・喜代子            | 4月26日(火)～5月8日(日)    |
| ほのぼの布絵・童謡キルト展                 | 町田京子                | 5月10日(火)～5月22日(日)   |
| 増田恵「受賞放送」二百写真達成記念展            | 増田 恵                | 5月24日(火)～6月5日(日)    |
| 信濃路の風景と創作ちぎり絵展                | 高橋雪子                | 6月7日(火)～6月19日(日)    |
| 上松・滝写真クラブ展                    | 井上隆雄                | 6月21日(火)～7月3日(日)    |
| 96歳の昌さんと生徒の木目込人形展             | 平井 昌                | 6月21日(火)～7月3日(日)    |
| 世界の棚田写真展                      | 宮下健司                | 7月5日(火)～7月18日(月)    |
| 山上兆星「花の彩画展」                   | 山上昌二                | 7月20日(水)～7月31日(日)   |
| 林五郎写真展                        | 林 五郎                | 7月20日(水)～7月31日(日)   |
| 第16回 野の花写真展(四季山野草)            | 野崎公夫                | 8月2日(火)～8月14日(日)    |
| ほのぼの会作品展 幼児絵画 60歳からの手習いごと     | 鈴木なが子               | 8月16日(火)～8月28日(日)   |
| 絵画で語る門前町～柳町中からのメッセージ          | 千原 厚                | 8月30日(火)～9月11日(日)   |
| 拓本・軸装二人展                      | 吉味つね子               | 9月13日(火)～9月25日(日)   |
| 草川信と童謡のふるさと長野                 | 高木 寛                | 9月27日(火)～10月10日(月)  |
| 折り紙の作品展                       | 成田光昭                | 10月12日(水)～10月23日(日) |
| 笑う河童と文字で伝える                   | 宮本廣文                | 10月25日(火)～11月6日(日)  |
| すずみのスケッチ絵手紙と子どもの絵手紙展          | 吉沢すずみ               | 11月8日(火)～11月20日(日)  |
| 絵画教室 カンガルースタジオ展               | 母袋京子                | 11月22日(火)～12月4日(日)  |
| 「IT・Sの会」仲間の作品展                | 峯村清志                | 12月6日(火)～12月18日(日)  |
| 柳澤たつお作品展「土と遊ぶ」                | 柳澤達雄                | 1月4日(水)～1月15日(日)    |
| 「犬團2012」犬團によるART EXHIBITION   | 前田加奈子               | 1月17日(火)～1月29日(日)   |
| 写真展アジアの人々そして風景 SHLOMI TSAFRIR | SHLOMI TSAFRIR/小栗敦子 | 1月31日(火)～2月12日(日)   |
| 今に伝える善光寺地震展                   | 長野市公文書館             | 2月14日(火)～2月26日(日)   |
| 生徒作品展                         | 長野ろう学校              | 2月28日(火)～3月4日(日)    |
| 「ギリシャ・トルコ」写真展                 | 長野趣味の旅の会            | 3月13日(火)～3月25日(日)   |

### 4) 「ミュゼ蔵」ギャラリーの利用

| 名 称                     | 主 催 者     | 期 間                 |
|-------------------------|-----------|---------------------|
| 塙幸次郎展                   | 塙幸次郎      | 4月8日(金)～4月24日(日)    |
| 山岳写真展                   | 清水俊男      | 4月26日(火)～5月8日(日)    |
| 水辺の情景写真展                | 勝山茂       | 5月10日(火)～5月22日(日)   |
| 犀峽書道展                   | 犀峽書道会     | 5月26日(木)～6月12日(日)   |
| 2011 いきいき信州新町観光フォトコンテスト | 信州新町観光協会  | 6月14日(火)～6月23日(木)   |
| ハワイアンキルト展               | あとりえ恵     | 6月25日(土)～7月10日(日)   |
| くじらのイラスト展               | 信州新町化石博物館 | 7月14日(木)～8月28日(日)   |
| 戦争体験展                   | 信州新町公民館   | 8月31日(水)～9月19日(月)   |
| 宮田三郎版画展 東北編             | 信州新町美術館   | 9月21日(水)～10月2日(日)   |
| 琅鶴会展                    | 琅鶴会       | 10月4日(火)～10月18日(火)  |
| 柳沢京子きりえ展                | 柳沢京子      | 10月21日(金)～10月23日(日) |
| 松岡恵子のエコな絵手紙展            | 松岡恵子      | 10月30日(日)～11月13日(日) |
| 和服のリメイク展                | 下村千寿子     | 11月15日(火)～11月20日(日) |
| 宮田三郎版画展 東北編             | 宮田三郎版画展   | 11月22日(火)～12月10日(土) |
| 信州新町育成会親子絵画展            | 信州新町公民館   | 12月12日(月)～1月15日(日)  |
| 宮田三郎版画展 北海道編            | 信州新町美術館   | 1月18日(水)～2月16日(木)   |
| 陶器 宮林栄一 墨絵 西澤安隆二人展      | 宮林栄一・西澤安隆 | 2月19日(日)～2月26日(日)   |
| 宮田三郎版画展 北陸・新潟編          | 信州新町美術館   | 2月29日(水)～4月15日(日)   |

## 5 入館者状況

### 1) 博物館常設展示

| 月  | 個人     |     |       | 団体  |     |       | 合計     |     |        | 視察等 | 友の会 | その他   | 総合計    | 開館日数 | 1日平均 |
|----|--------|-----|-------|-----|-----|-------|--------|-----|--------|-----|-----|-------|--------|------|------|
|    | 一般     | 高校  | 小中    | 一般  | 高校  | 小中    | 一般     | 高校  | 小中     |     |     |       |        |      |      |
| 4  | 883    | 15  | 268   | 133 | 0   | 227   | 1,016  | 15  | 495    | 0   | 76  | 251   | 1,853  | 26   | 71   |
| 5  | 1,856  | 40  | 406   | 11  | 0   | 289   | 1,867  | 40  | 695    | 0   | 53  | 255   | 2,910  | 27   | 107  |
| 6  | 848    | 4   | 141   | 0   | 313 | 465   | 848    | 317 | 606    | 0   | 23  | 221   | 2,015  | 26   | 77   |
| 7  | 1,285  | 30  | 517   | 56  | 111 | 637   | 1,341  | 141 | 1,154  | 8   | 64  | 428   | 3,136  | 23   | 136  |
| 8  | 3,351  | 119 | 1,338 | 32  | 0   | 45    | 3,383  | 119 | 1,383  | 44  | 74  | 564   | 5,567  | 27   | 206  |
| 9  | 2,763  | 14  | 1,240 | 102 | 0   | 762   | 2,865  | 14  | 2,002  | 38  | 69  | 272   | 5,260  | 26   | 202  |
| 10 | 1,394  | 13  | 233   | 21  | 0   | 1,005 | 1,415  | 13  | 1,238  | 36  | 62  | 196   | 2,960  | 26   | 113  |
| 11 | 1,415  | 10  | 256   | 105 | 0   | 953   | 1,520  | 10  | 1,209  | 52  | 43  | 239   | 3,073  | 24   | 34   |
| 12 | 397    | 8   | 124   | 28  | 0   | 77    | 425    | 8   | 201    | 25  | 40  | 117   | 816    | 24   | 24   |
| 1  | 376    | 4   | 121   | 36  | 0   | 612   | 412    | 4   | 733    | 47  | 46  | 206   | 1,448  | 24   | 60   |
| 2  | 691    | 2   | 123   | 44  | 0   | 1337  | 735    | 2   | 1460   | 23  | 63  | 111   | 2,394  | 25   | 96   |
| 3  | 764    | 42  | 228   | 0   | 0   | 138   | 764    | 42  | 366    | 14  | 46  | 588   | 1,820  | 26   | 70   |
| 計  | 15,996 | 301 | 4,995 | 568 | 424 | 6,547 | 16,564 | 725 | 11,542 | 287 | 659 | 3,448 | 33,252 | 304  | 109  |

### 2) プラネタリウム

| 月  | 個人    |     |       | 団体 |    |       | 合計    |     |       | 視察等 | 友の会 | その他   | 総合計    | 開館日数 | 1日平均 |
|----|-------|-----|-------|----|----|-------|-------|-----|-------|-----|-----|-------|--------|------|------|
|    | 一般    | 高校  | 小中    | 一般 | 高校 | 小中    | 一般    | 高校  | 小中    |     |     |       |        |      |      |
| 4  | 591   | 5   | 326   | 0  | 0  | 0     | 591   | 5   | 326   | 0   | 67  | 175   | 1,164  | 12   | 97   |
| 5  | 778   | 11  | 390   | 11 | 0  | 48    | 789   | 11  | 438   | 0   | 81  | 114   | 1,433  | 15   | 95   |
| 6  | 320   | 0   | 197   | 0  | 0  | 160   | 320   | 0   | 357   | 4   | 34  | 75    | 790    | 11   | 71   |
| 7  | 950   | 41  | 622   | 3  | 0  | 457   | 953   | 41  | 1,079 | 18  | 100 | 228   | 2,419  | 16   | 151  |
| 8  | 1,913 | 55  | 1,196 | 8  | 0  | 284   | 1,921 | 55  | 1,480 | 2   | 110 | 388   | 3,956  | 20   | 197  |
| 9  | 775   | 5   | 616   | 0  | 0  | 0     | 775   | 5   | 616   | 6   | 38  | 310   | 1,750  | 13   | 134  |
| 10 | 404   | 11  | 225   | 0  | 0  | 34    | 404   | 11  | 259   | 0   | 43  | 87    | 804    | 11   | 73   |
| 11 | 415   | 15  | 202   | 0  | 0  | 58    | 415   | 15  | 260   | 0   | 52  | 167   | 909    | 12   | 75   |
| 12 | 419   | 13  | 263   | 0  | 0  | 0     | 419   | 13  | 263   | 3   | 56  | 479   | 1,233  | 14   | 88   |
| 1  | 338   | 6   | 180   | 0  | 0  | 0     | 338   | 6   | 180   | 0   | 60  | 333   | 917    | 16   | 57   |
| 2  | 304   | 4   | 137   | 0  | 0  | 0     | 304   | 4   | 137   | 0   | 42  | 189   | 676    | 9    | 75   |
| 3  | 654   | 20  | 324   | 0  | 0  | 60    | 654   | 20  | 384   | 0   | 54  | 700   | 1,812  | 24   | 76   |
| 計  | 7,861 | 186 | 4,678 | 22 | 0  | 1,101 | 7,883 | 186 | 5,779 | 33  | 737 | 3,245 | 17,863 | 173  | 103  |

### 3) 鬼無里ふるさと資料館

| 月  | 個人    |    |     | 団体  |    |    | 合計    |    |     | 視察等 | 友の会 | その他 | 総合計   | 開館日数 | 1日平均 |
|----|-------|----|-----|-----|----|----|-------|----|-----|-----|-----|-----|-------|------|------|
|    | 一般    | 高校 | 小中  | 一般  | 高校 | 小中 | 一般    | 高校 | 小中  |     |     |     |       |      |      |
| 4  | 111   | 1  | 6   | 0   | 0  | 0  | 111   | 1  | 6   | 0   | 0   | 8   | 126   | 26   | 4    |
| 5  | 442   | 5  | 84  | 145 | 0  | 0  | 587   | 5  | 84  | 2   | 0   | 15  | 693   | 31   | 22   |
| 6  | 100   | 0  | 1   | 247 | 0  | 0  | 347   | 0  | 1   | 0   | 0   | 3   | 351   | 26   | 13   |
| 7  | 305   | 1  | 10  | 0   | 0  | 0  | 305   | 1  | 10  | 0   | 0   | 13  | 329   | 23   | 14   |
| 8  | 540   | 10 | 44  | 21  | 0  | 0  | 561   | 10 | 44  | 0   | 0   | 34  | 649   | 31   | 20   |
| 9  | 264   | 0  | 31  | 60  | 0  | 0  | 324   | 0  | 31  | 0   | 0   | 130 | 485   | 26   | 18   |
| 10 | 666   | 2  | 11  | 197 | 0  | 0  | 863   | 2  | 11  | 0   | 0   | 17  | 893   | 31   | 28   |
| 11 | 257   | 2  | 7   | 0   | 0  | 0  | 257   | 2  | 7   | 0   | 0   | 47  | 313   | 24   | 13   |
| 12 | 45    | 0  | 1   | 0   | 0  | 0  | 45    | 0  | 1   | 0   | 0   | 5   | 51    | 24   | 2    |
| 1  | 0     | 0  | 0   | 0   | 0  | 0  | 0     | 0  | 0   | 0   | 0   | 0   | 0     | 0    | 0    |
| 2  | 0     | 0  | 0   | 0   | 0  | 0  | 0     | 0  | 0   | 0   | 0   | 0   | 0     | 0    | 0    |
| 3  | 35    | 1  | 0   | 0   | 0  | 0  | 35    | 1  | 0   | 0   | 0   | 2   | 38    | 9    | 4    |
| 計  | 2,765 | 22 | 195 | 670 | 0  | 0  | 3,435 | 22 | 195 | 2   | 0   | 274 | 3,928 | 242  | 16   |

#### 4) 戸隠地質化石博物館常設展示

| 月  | 個人    |    |       | 団体  |    |       | 合計    |     |       | 視察等 | 友の会   | その他 | 総合計   | 開館日数 | 1日平均 |
|----|-------|----|-------|-----|----|-------|-------|-----|-------|-----|-------|-----|-------|------|------|
|    | 一般    | 高校 | 小中    | 一般  | 高校 | 小中    | 一般    | 高校  | 小中    |     |       |     |       |      |      |
| 4  | 143   | 0  | 63    | 0   | 0  | 23    | 143   | 0   | 86    | 39  | 110   | 31  | 409   | 25   | 16   |
| 5  | 389   | 3  | 183   | 1   | 0  | 173   | 390   | 3   | 356   | 76  | 121   | 93  | 1,039 | 26   | 40   |
| 6  | 131   | 5  | 105   | 0   | 0  | 201   | 131   | 5   | 306   | 69  | 253   | 32  | 796   | 26   | 31   |
| 7  | 483   | 6  | 262   | 119 | 0  | 166   | 602   | 6   | 428   | 106 | 184   | 82  | 1,408 | 28   | 50   |
| 8  | 996   | 37 | 517   | 25  | 63 | 298   | 1,021 | 100 | 815   | 81  | 163   | 187 | 2,367 | 30   | 79   |
| 9  | 203   | 0  | 90    | 0   | 0  | 130   | 203   | 0   | 220   | 49  | 117   | 90  | 679   | 25   | 27   |
| 10 | 307   | 4  | 111   | 138 | 0  | 597   | 445   | 4   | 708   | 104 | 94    | 65  | 1,420 | 27   | 53   |
| 11 | 205   | 0  | 112   | 102 | 0  | 297   | 307   | 0   | 409   | 62  | 106   | 25  | 909   | 23   | 40   |
| 12 | 26    | 0  | 13    | 22  | 0  | 0     | 48    | 0   | 13    | 6   | 114   | 6   | 187   | 23   | 8    |
| 1  | 48    | 2  | 6     | 0   | 0  | 81    | 48    | 2   | 87    | 25  | 86    | 4   | 252   | 24   | 11   |
| 2  | 44    | 11 | 13    | 0   | 0  | 0     | 44    | 11  | 13    | 16  | 83    | 1   | 168   | 25   | 7    |
| 3  | 33    | 0  | 7     | 0   | 0  | 0     | 33    | 0   | 7     | 11  | 71    | 6   | 128   | 26   | 5    |
| 計  | 3,008 | 68 | 1,482 | 407 | 63 | 1,966 | 3,415 | 131 | 3,448 | 644 | 1,502 | 622 | 9,762 | 308  | 32   |

#### 5) 信州新町美術館・化石博物館・有島生馬記念館

| 月  | 個人    |    |       | 団体  |     |       | 合計    |     |       | 視察等 | 友の会 | その他   | 総合計    | 開館日数 | 1日平均 |
|----|-------|----|-------|-----|-----|-------|-------|-----|-------|-----|-----|-------|--------|------|------|
|    | 一般    | 高校 | 小中    | 一般  | 高校  | 小中    | 一般    | 高校  | 小中    |     |     |       |        |      |      |
| 4  | 393   | 3  | 100   | 25  | 0   | 34    | 418   | 3   | 134   | 0   | 61  | 68    | 684    | 26   | 26   |
| 5  | 759   | 5  | 227   | 10  | 0   | 81    | 769   | 5   | 308   | 14  | 41  | 117   | 1,254  | 27   | 46   |
| 6  | 371   | 9  | 68    | 6   | 0   | 32    | 377   | 9   | 100   | 4   | 39  | 91    | 620    | 26   | 24   |
| 7  | 429   | 10 | 125   | 5   | 0   | 218   | 434   | 10  | 343   | 101 | 52  | 75    | 1,015  | 27   | 38   |
| 8  | 898   | 17 | 361   | 13  | 0   | 150   | 911   | 17  | 511   | 25  | 33  | 276   | 1,773  | 27   | 66   |
| 9  | 489   | 0  | 121   | 28  | 35  | 134   | 517   | 35  | 255   | 137 | 49  | 186   | 1,179  | 26   | 45   |
| 10 | 547   | 3  | 68    | 105 | 0   | 888   | 652   | 3   | 956   | 183 | 57  | 232   | 2,083  | 26   | 80   |
| 11 | 479   | 5  | 111   | 52  | 0   | 631   | 531   | 5   | 742   | 68  | 88  | 136   | 1,570  | 24   | 65   |
| 12 | 167   | 3  | 24    | 0   | 0   | 125   | 167   | 3   | 149   | 0   | 45  | 67    | 431    | 24   | 18   |
| 1  | 102   | 0  | 17    | 0   | 0   | 0     | 102   | 0   | 17    | 0   | 41  | 48    | 208    | 24   | 9    |
| 2  | 229   | 3  | 33    | 9   | 0   | 0     | 238   | 3   | 33    | 0   | 47  | 83    | 404    | 25   | 16   |
| 3  | 421   | 0  | 101   | 1   | 78  | 0     | 422   | 78  | 101   | 3   | 51  | 149   | 804    | 26   | 30   |
| 計  | 5,284 | 58 | 1,356 | 254 | 113 | 2,293 | 5,538 | 171 | 3,649 | 535 | 604 | 1,528 | 12,025 | 308  | 39   |

#### 6) ちよっ蔵おいらい館・大岡歴史民俗資料館・豊野資料収蔵室・ミュゼ蔵・中条歴史民俗資料館

| 月  | ちよっ蔵おいらい館 | 大岡歴史民俗資料館 | 豊野収蔵資料室 | ミュゼ蔵  | 中条歴史民俗資料館 |
|----|-----------|-----------|---------|-------|-----------|
| 4  | 705       | 0         | 0       | 346   | 0         |
| 5  | 1,417     | 25        | 0       | 407   | 5         |
| 6  | 814       | 63        | 0       | 397   | 12        |
| 7  | 697       | 0         | 0       | 446   | 121       |
| 8  | 594       | 1         | 0       | 396   | 2         |
| 9  | 630       | 3         | 0       | 403   | 21        |
| 10 | 1,229     | 46        | 0       | 508   | 9         |
| 11 | 691       | 0         | 0       | 477   | 0         |
| 12 | 406       | 0         | 0       | 230   | 2         |
| 1  | 369       | 0         | 0       | 221   | 0         |
| 2  | 424       | 0         | 0       | 331   | 2         |
| 3  | 616       | 9         | 0       | 210   | 14        |
| 計  | 8,592     | 147       | 0       | 4,372 | 188       |

## 6 長野市立博物館協議会

■協議会委員（任期 平成22年10月1日～平成24年9月30日）

| 職名  | 氏名    | 役職           |
|-----|-------|--------------|
| 会長  | 滝澤忠男  | 元長野市教育長      |
| 副会長 | 中沢延子  | 元長野西高等学校長    |
| 委員  | 井田秀行  | 信州大学         |
| 委員  | 牛山佳幸  | 信州大学         |
| 委員  | 太田美恵子 | 長野市校長会       |
| 委員  | 吉澤百合子 | 琅鶴会          |
| 委員  | 笹沢 浩  | 地方文化財保護審議会委員 |
| 委員  | 三石暉弥  | 長野ホテルの会      |
| 委員  | 宮下健司  | 元長野県史常任編纂委員  |
| 委員  | 山崎ます子 | おはなしポケット     |

## 7 組織

### 1) 組織図

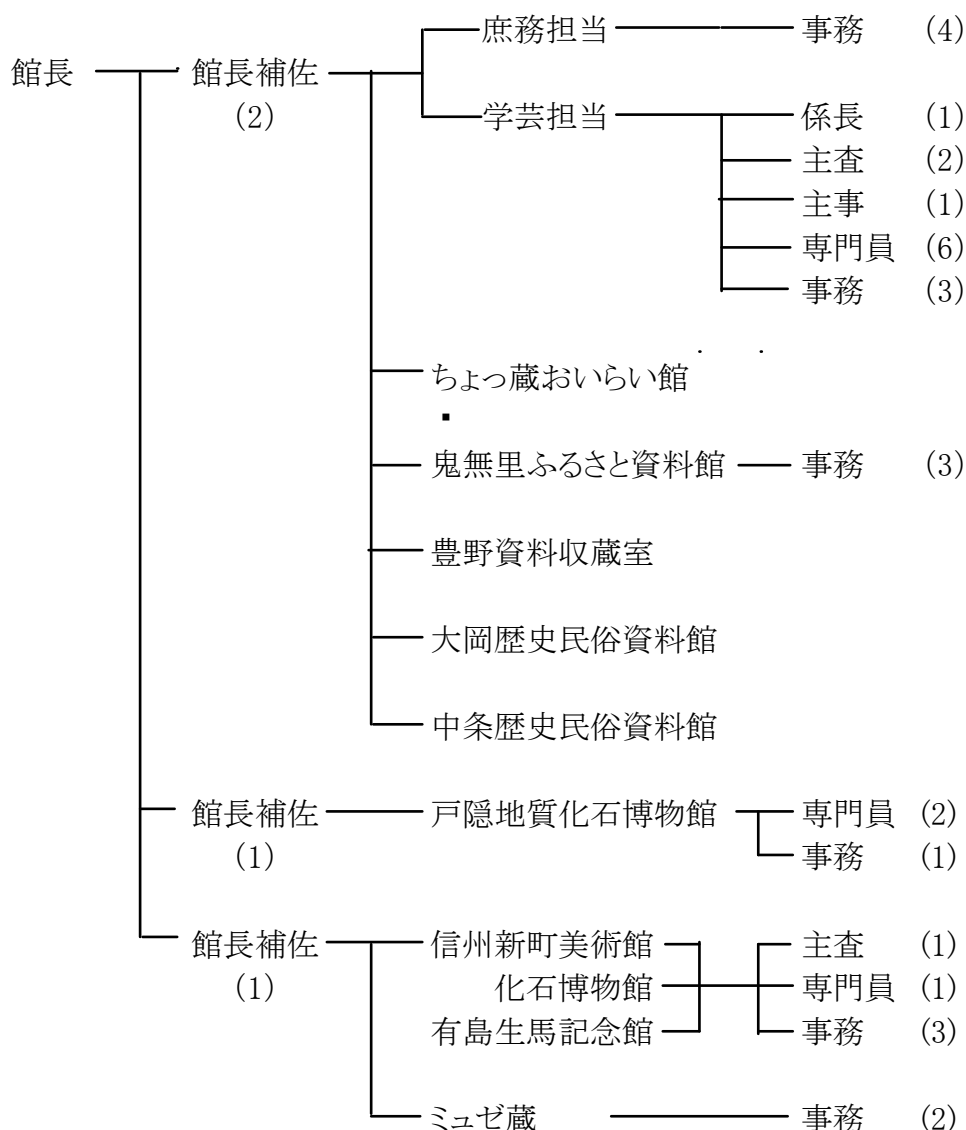

## 2) 職員 (35人)

|      |       |              |     |       |      |
|------|-------|--------------|-----|-------|------|
| 館長   | 山崎富夫  |              | 専門員 | 前澤朋美  | 信州新町 |
| 館長補佐 | 大蔵満   |              | 事務  | 松本真希子 |      |
| 館長補佐 | 千野浩   |              | 事務  | 博田真由美 |      |
| 館長補佐 | 瀧澤一彦  | 信州新町         | 事務  | 中澤加奈子 |      |
| 館長補佐 | 田辺智隆  | 戸隠           | 事務  | 長田明美  |      |
| 係長   | 原田和彦  | 学芸員・歴史学      | 事務  | 竹内亜貴  |      |
| 主査   | 畠山幸司  | 学芸員・地質学      | 事務  | 岡澤猛夫  |      |
| 主査   | 細井雄次郎 | 学芸員・民俗学      | 事務  | 岡田尚子  |      |
| 主査   | 成田健   | 学芸員・地質学・信州新町 | 事務  | 宮澤一栄  | 戸隠   |
| 主事   | 陶山徹   | 学芸員・天文学      | 事務  | 和田善昭  | 鬼無里  |
| 専門員  | 是枝敦子  |              | 事務  | 古畑一男  | 鬼無里  |
| 専門員  | 宮澤崇士  |              | 事務  | 宮下久林  | 鬼無里  |
| 専門員  | 山本隆晃  |              | 事務  | 小池伯一  | 信州新町 |
| 専門員  | 宇佐美拓也 |              | 事務  | 竹之下和美 | 信州新町 |
| 専門員  | 竹下多美  |              | 事務  | 村田由香利 | 信州新町 |
| 専門員  | 伊藤拓馬  |              | 事務  | 松田かく江 | 信州新町 |
| 専門員  | 古賀和人  | 戸隠           | 事務  | 想田幸枝  | 信州新町 |
| 専門員  | 中村千賀  | 戸隠           |     |       |      |

# 年報 VOL. 22

—平成 23 年度—

発行 平成 24 年 4 月 1 日

編集発行 長野市立博物館

長野市小島田町八幡原史跡公園内

TEL 026-284-9011